FONDAT 1989, APARE LA ARAD, TEL. 0257/281.802; E-MAIL: REDACTIA.JURNALARADEAN@INFORMMEDIA.RO; PUBLICITATE.JURNALARADEAN@INFORMMEDIA.RO

Porchia Green a făcut furori la All Star Game

PAGINA 10

JURNAL ARĂDEAN

Colour-blocking, cel mai important trend din 2012

PAGINA 14

LUNI
2 APRILIE 2012
ANUL XXIV, NR. 6541
16 PAGINI - 1,2 LEI

14° Temperaturile se vor situa între 2 şi 14 grade. Vântul va sufla cu 18 km/h.

DIMINEAŢA AMIAZA SEARA

Aruncă mâţa moartă la vecini

Reprezentanţii CET Hidrocarburi spun că, dacă ar cumpăra căldură mai ieftină de la CET, nu ar mai înregistra pierderi.

ARAD. Planul de reorganizare al CET Hidrocarburi pare să pună vina pe toată lumea pentru găurile bugetare date anual. După ce au susţinut că populaţia plăteşte mult prea puţin pentru căldura consumată, într-un alt capitol al programului de reorganizare este luată la ţintă centrala de producere a energiei termice, respectiv CET Arad. „Având în vedere faptul că CET H achiziţionează energie termică în proporţie de peste 80 la sută de la CET Arad, scăderea preţului de achiziţie a energiei termice ar avea un impact imediat asupra reducerii pierderilor financiare ale societăţii prin diminuarea valorică a pierderilor de energie termică, dar şi posibilitatea de ajustare a preţului la consumatorul final", se arată în documentele CET H. Practic, după ce au susţinut că oamenii plătesc prea puţin pentru căldură, reprezentanţii CET H îi scot la înaintare pe aceiaşi cetăţeni, susţinând că preţul energiei termice ar putea scădea dacă CET Arad ar vinde gigacaloria mai ieftin.

Poate cea mai mare durere a companiei de termoficare o reprezintă debranşările. Iar acest lucru este evidenţiat şi în planul de reorganizare. Începând cu anul 2006 şi până în primul semestru al anului 2011 nu mai puţin de 1.854 de gospodării s-au debranşat de la sistemul centralizat de încălzire. /P.8

Stradă în plin şantier

Strada Andrenyi Karoly, unde este situat şi Serviciul Judeţean de Ambulanţă Arad, se află în toiul lucrărilor de reabilitare. Deşi momentan accesul este îngreunat, circulându-se pe un singur sens, se pare că noua stradă va avea locuri de parcare amenajate şi desigur, măcar pentru o bucată de vreme, şoferii se vor bucura de faptul că nu vor da în nicio groapă cu maşinile lor. FOTO: VALI GORAN

Judecat de Tribunal FOTO: FAN

Ucise şi tranşate acum 15 ani

ARAD. Un bărbat este acuzat că şi-a ucis şi tranşat atât fiica cât şi concubina în urmă cu 15 ani. În 27 martie, procurorii Secţiei de urmărire penală şi criminalistică din cadrul Parchetului de pe lângă Înalta Curte de Casaţie şi Justiţie l-au trimis în judecată. /P.8

Bursa, o şansă FOTO: JA

Şansa angajării în comune

ŞAGU. Locuitorii din comuna Şagu au putut participa la o Bursă a muncii special organizată pentru cei din mediul rural. Peste 100 de persoane au venit la eveniment, iar unele dintre ele au şi fost selectate în vederea unei probe de lucru. /P.5

Loto din 1 aprilie

6/49:	7, 14, 20, 37, 43, 27
NOROC	3141581
5/40:	4, 36, 39, 13, 17, 34
JOKER	1, 45, 36, 6, 13, +13

Bancar

Topul primelor 10 bănci după active.

	mld. lei
BCR	19,8
BRD	13,8
Raiffeisen	6,36
CEC	6,35
Banca Transilvania	6,3
Alpha Bank	6,24
Unicredit	5,97
Volksbank	5,78
Bancpost	3,94
ING	3,52

sursa: ZF

Grafica: Jurnal arădean

Ultimele exproprieri FOTO: JA

Noi exproprieri pe autostradă

ARAD. Ministerul Transporturilor anunţă o nouă rundă de exproprieri pe traseul autostrăzii Arad-Timişoara. De această dată, vor fi preluate doar bucăţi mici de teren care nu au fost expropriate în primă fază. Parcelele se află pe raza municipiului Arad şi a localităţii Şagu. /P.8

Ultima zi la impozite reduse

ARAD. Primăria anunţă că reducerile de 5 la sută practicate la plata integrală a impozitelor locale se vor aplica şi în data de 2 aprilie, ca urmare a faptului că data de 31 martie a căzut la sfârşit de săptămână. /P.3

Puşcăriaşii, pe scena Teatrului

ARAD. Trupa de teatru formată din deţinuţi ai Penitenciarului Arad va susţine un spectacol pe scena Teatrului Clasic Ioan Slavici. Spectacolul se doreşte a fi unul umanitar. /P.8

Amenzile ITM ard companiile arădene

Agenţii economici care încalcă anumite prevederi legale sunt pasibili de amenzi usturătoare.

ARAD. Neprezentarea actelor la control sau împiedicarea accesului inspectorilor muncii în societate sunt doar câteva dintre abaterilor ce atrag amenzi extrem de mari din partea ITM. Practic, pentru a se asigura că inspectorii muncii nu vor mai întâmpina probleme atunci când vine vorba de controlul societăţilor, Executivul a decis să aprobe o Lege ce majorează simţitor amenzilor aplicate firmelor.

În aceste condiţii patronii trebuie să se gândească de două ori înainte de a-i împiedica pe inspectorii ITM să acceadă în societate, întrucât s-ar putea pomeni cu o amendă între cinci şi zece mii de lei. Mai mult, dacă până acum patronii, sau persoanele aflate în firma în momentul controlului, care refuzau să pună la dispoziţia inspectorilor ITM actele firmei scăpau fără amendă, de acum vor avea de plătit câteva mii de lei.

Tocmai pentru că amenzile date de ITM au valori foarte mari, directorul executiv adjunct al instituţiei, Marius Amzulescu, a explicat că: „inspectorii noştri încearcă să coopereze cu agenţii economici, să discute, să ajungă la o înţelegere, amenda fiind ultima soluţie". /P.5

Hidişan et comp FOTO: FAN

UTA, modestă în meciul cu Vâlcea

RM. VÂLCEA. „Bătrâna Doamnă" nu şi-a îndeplinit obiectivul în partida de la Vâlcea, cu CSM. A fost 0-0, după o evoluţie palidă a elevilor antrenaţi de Roland Nagy şi Dan Stupar, ocaziile clare de gol putând fi numărat pe degetele unei singure mâini. /P.9

e-mail: info@universulverde.ro; www.universulverde.ro
Arad, Str. Pădurii nr. 24, (Piaţa Obor), Tel: 0257 270 090, 0357 408 344, Fax: 0357 408 345

Universul Verde

PRIMĂVARA VĂ AŞTEAPTĂ LA UNIVERSUL VERDE CU PREŢURI MAI MICI ŞI O VARIETATE MAI MARE DE FLORI, ARBORI ŞI ARBUŞTI !

(713042)

Şcoala Altfel

Cursul de Formare Continuă din cadrul acţiunii „Şcoala ALTFEL în spirit cercetăşesc", s-a desfăşurat în acest weekend la Liceul Pedagogic „Dimitrie Ţichindeal", unul din partenerii de bază ai cercetaşilor din cadrul Centrului Local Arad „ Phoenix". Organizatorul cursului adresat cadrelor didactice prin care acestea îşi vor însuşi pedagogia cercetăşească ca şi o premisă în educaţia non-formală este Organizaţia Naţională „Cercetaşii României", alături de cercetaşii arădeni. FOTO: V.G.

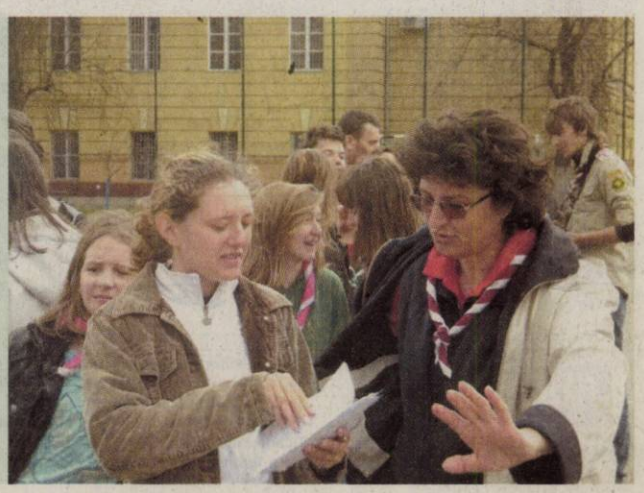

Remember: 2 aprilie

1840 S-a născut romancierul francez Emile Zola (d. 1902)

1858 S-a născut Barbu Ştefănescu Delavrancea, dramaturg, prozator (d. 1918)

1872 A murit Samuel Morse, inventatorul codului telegrafic ce-i poartă numele (n. 1791)

1877 S-a născut Tiberiu Brediceanu, compozitor şi folclorist (d. 1968)

1914 S-a născut Sir Alec Guinness, actor britanic (d. 2000)

1915 S-a născut Gică Petrescu, cântăreţ şi compozitor (d. 2006)

1943 S-a născut chitaristul de jazz-rock Larry Coryell

1961 S-a născut actorul Christopher Meloni

1962 S-a născut actorul Clark Gregg

1968 S-a născut Manuela Hărăbor, actriţă

Papa Ioan Paul al II-lea FOTO: FAN

1974 A murit preşedintele Franţei Georges Pompidou (n. 1911)

1979 S-a născut actriţa Lindy Booth

1989 A murit Tudor Vornicu, realizator TV (n. 1926)

2004 România a fost primită oficial în NATO

2005 A murit **Papa Ioan Paul al II-lea** (polonezul Karol Wojtyla). A fost primul papă neitalian şi primul pontif de origine slavă (n. 1920)

Au plecat dintre noi

Balica Ioana (1937), Palcu Veronica Ecaterina (1937), Lascau Ana (1936), Lazăr Iosif (1940), Ciuclea Gavril (1938), Iercoşan Maria (1934).

Telefoane utile

☎ INFORMATII TELEFONICE: 118.932; ☎ROBOT: 1958; ☎APEL UNIC DE URGENTA (SALVARE, POLITIE, Pompieri): 112; ☎PRIMARIA MUNICIPIULUI ARAD: Program de relatii cu publicul (camera 5) luni-vineri între orele 8-20. Tel.: 0257/284.744; tel. centrala: 0257/281.850; ☎S.C. E.ON GAZ ROMÂNIA - Sucursala Arad - Dispecerat si interventie telefon:0357/403.321; ☎DERANJAMENTE CURENT ELECTRIC: 0257/929; ☎INFORMATII CFR: 0257/231.777;

Sudoku

REGULI: În fiecare bloc sunt câteva cifre între 1 şi 9, stabilite dinainte. Acestea trebuie completate cu cifrele lipsă, în aşa fel încât fiecare număr să figureze o singură dată. De asemenea, cifrele de la 1 la 9 trebuie să figureze o singură dată atât pe rândurile orizontale cât şi pe coloanele verticale ale celor nouă blocuri luate împreună.

ÎNCEPĂTORI

1	8						4	
3				1	8		6	2
		4	2		9			8
		8			3	6		1
	7				5	2	8	3
	1	3	6	8	2	4		
			8	2	4		5	
8	9			6		1	2	
	4	7	9	5				

AVANSAŢI

	3	6		9				
9		1						6
8	2		1		3			9
		7			9		3	2
2					8	5		
		8	4	2	7			
				4		2		
			9					5
	1	5	8				6	

Soluţiile jocurilor din numărul precedent:

ÎNCEPĂTORI

9	2	5	6	4	1	7	8	3
3	1	6	8	2	7	9	5	4
8	7	4	5	3	9	2	1	6
1	4	8	7	6	2	5	3	9
7	6	3	9	8	5	4	2	1
2	5	9	4	1	3	8	6	7
5	9	1	2	7	6	3	4	8
6	8	7	3	5	4	1	9	2
4	3	2	1	9	8	6	7	5

AVANSAŢI

2	1	4	5	9	7	8	6	3
3	9	7	4	8	6	2	1	5
5	6	8	2	3	1	7	4	9
6	3	9	7	4	5	1	8	2
1	8	2	3	6	9	4	5	7
7	4	5	8	1	2	3	9	6
8	5	1	6	7	3	9	2	4
9	7	6	1	2	4	5	3	8
4	2	3	9	5	8	6	7	1

UNDE MERGEM în Arad

Cinema

CINEMATOGRAFUL „DACIA"

- **Ceva bun de la viaţă** (România), orele 15; 17.30; 20

CINEMA CITY ATRIUM

- **21 Jump Street: O adresă de pomină,** orele 19:30; 21:50
- **Alvin şi veveriţele 3,** ora 13:30
- **Bel Ami,** orele 14:00,18:30
- **Călătoria 2: Insula misterioasă 3D,** orele 13:50, 15:50
- **Casa conspirativă,** orele 16:10, 20:40
- **Cu lumea în cap,** orele 14:00, 16:00, 18:00, 20:00, 22:00
- **Diavolul din tine,** orele 15:20, 21:30
- **Dispărută,** orele 17:50, 19:50
- **Femeia în negru,** orele 16:50, 18:50, 20:50
- **Furia titanilor 3D,** orele 14:30, 16:30, 18:30, 20:30, 22:30
- **Ghost Rider: Demonul răzbunării 3D,** ora 21:20
- **Jocurile foamei,** orele 14:50, 17:40, 20:30
- **Jocurile foamei – digital,** ora 21:50
- **John Carter 3D,** orele 13:40, 16:20, 19:00, 21:40
- **Jurământul,** orele 17:10, 19:20
- **Lorax. Protectorul pădurii 3D,** orele 13:40, 15:40, 17:30, 19:20
- **Oglindă, Oglinjoară,** orele 13:00, 15:10, 17:20
- **Păpuşile Muppets,** ora 14:40

Teatre

TEATRUL CLASIC „IOAN SLAVICI"

- **„Dovada",** de David Auburn. Regia – Alex Berceanu; Decorul – Doru Păcurar Costumele – Mihaela Păcurar (sâmbătă, 7 aprilie, ora 19, sala mare)
- **„Humpty Dumpty",** de Eric Bogosian. Regia – Boni Pricop; Decorul – Doru Păcurar; Costumele – Oana Văran Babeţ (duminică, 8 aprilie, ora 19, sala Studio)

Expoziţii

GALERIILE DE ARTĂ „DELTA": **„Salonul de artă 1012"** (9-17)

GALERIA DE ARTĂ „ALFA" (B-dul Revoluţiei, nr. 90): **„Târg de artă, Arad 2011"** (9-17)

Întreruperi de curent

Marţi, 3 aprilie 2012. În Municipiul Arad, h 8.30-17.30: Str. Gloriei, Tiberiu, Sportului, Independenţei, Sânzienelor, Dâmboviţei, Oborului, Bucureşti, Malin(p), Păltiniş(p), Năsăud(p), P-ţa. Bujac, Progresului, Gloriei, Septimiu, Trotuşului, Marnei, Orizont, Ulpiu, Ţichindeal, Alunului, Ulmului, Mircea Vodă, Nădejde, Aron Pumnul(p), Buziaş, Teuz, Suceava, Veneţiei. **În judeţ, h 8-16:** Pecica(p); **h 8-19:** Mândruloc(p); **h 9-15:** Groşii Noi, Dumbrăviţa(p), Bârzava(p), Milova(p), Seleuş(p); **h 9-17:** Măgulicea(p), Buteni, Paulean, Revetiş, Roşia, Joia-Mare.

Horoscop

BERBECUL (III.21.-IV.20.)
Sunt favorizate călătoriile în interes de afaceri. Aveţi ocazia să rezolvaţi o problemă sentimentală care vă frământă de ceva timp. Pe plan financiar, se pare că parcurgeţi o perioadă mai dificilă.

TAURUL (IV.21.-V.20.)
După o perioadă nu tocmai favorabilă, lucrurile merg mai bine pe plan sentimental. S-ar putea să vă îndrăgostiţi la prima vedere. Vă recomandăm să fiţi sincer. O să mergeţi în vizită la prieteni.

GEMENII (V.21.-VI.21.)
Sunteţi puţin indispus din cauza problemelor financiare. Aveţi un randament foarte bun, mai ales în activităţile intelectuale. Vă recomandăm să vă dedicaţi studiului sau proiectelor de viitor.

RACUL (VI.22.-VII.22.)
Aveţi multe probleme de rezolvat. Chiar dacă sunteţi în formă şi aveţi spor, vă sfătuim să nu refuzaţi ajutorul celor din jur. Primiţi de la o persoană mai în vârstă din familie un cadou sau o sumă de bani.

LEUL (VII.23.-VIII.23.)
Dimineaţa sunteţi foarte bine dispus şi aveţi succes în activităţile casnice şi în societate. S-ar putea să nu fiţi prea mulţumit de situaţia financiară.

FECIOARA (VIII.24.-IX.23.)
Sunteţi inventiv şi vă descurcaţi foarte bine în afaceri. Investiţiile pe care le aveţi în vedere vă pot aduce mari satisfacţii. Vă sfătuim să nu trataţi cu superficialitate problemele partenerului de viaţă.

BALANŢA (IX.24.-X.23.)
Cu farmecul dumneavoastră deosebit, atrageţi admiraţia celor din jur. Aveţi mari şanse de reuşită în activităţi comerciale. Sunt favorizate şi investiţiile pentru casă. Vă sfătuim să evitaţi discuţiile în contradictoriu.

SCORPIONUL (X.24.-XI.22.)
Începeţi o activitate care vă va aduce câştiguri frumoase şi satisfacţii profesionale. La serviciu sunteţi în formă şi munciţi mai mult, spre nemulţumirea colegilor. Nu încercaţi să vă depăşiţi limitele!

SĂGETĂTORUL (XI.23.-XII.21.)
S-ar putea să plecaţi într-o scurtă delegaţie, anunţată în ultimul moment. În ciuda dificultăţilor, reuşiţi să vă descurcaţi foarte bine. Relaţiile sentimentale sunt puţin tensionate.

CAPRICORNUL (XII.22.-I.20.)
Astăzi sunteţi plin de energie. Dacă sunteţi invitat într-o excursie, vă sfătuim să nu pierdeţi ocazia. Nu vă mai gândiţi la cheltuieli! Meritaţi puţină relaxare. Evitaţi cearta cu o rudă mai în vârstă!

VĂRSĂTORUL (I.21.-II.20.)
Se pare că începeţi pregătirile pentru concediu sau pentru o excursie. O rudă din partea partenerului de viaţă reuşeşte să vă indispună pe moment.

PEŞTII (II.21.-III.20.)
Urmează să primiţi bani. Puteţi să vă faceţi planuri de viitor şi să vă întâlniţi cu prietenii. Staţi excelent la capitolul comunicare.

Sănătate

- **CABINET GINECOLOGIC:** Cabinet ginecologic Arad, B-dul Decebal 11 (lângă Hotel Aradul), chiuretaj medicamentos, eco 4 D, test PAP.TEL: 0770823850, 0723643581
- **NOU! Policlinica Dr.Turcin,** Str. Eftimie Murgu nr. 67, pune la dispoziţia dvs. Serviciul de cardiologie dotat cu aparatură de ultimă generaţie, consultaţii în contract cu CSAS, EKG computerizat, ecografie cardiacă la cele mai avantajoase preţuri; de dermatologie, oftalmologie şi ORL. **Tel:0257/285510, www.policlinica-turcin.ro**

Pieţe şi târguri

Astăzi este zi de piaţă la Curtici, Nădlac, Bocsig, Gurahonţ, Moneasa, Pilu, Vladimirescu. **Tot astăzi se organizează târg săptămânal la** Gurahonţ şi Bârzava.

Mâine, marţi, este zi de piaţă la Sebiş, Almaş, Apateu, Semlac, Sântana, Şilindia, Vârfurile.

Dobânzile bancare în vigoare la 2.04.2012

DENUMIREA BĂNCII	SUMA MINIMĂ (RON)		DOBÂNDA (% PE AN)											
			PERSOANE FIZICE						PERSOANE JURIDICE					
	PERSOANE FIZICE	PERSOANE JURIDICE	LA VEDERE	PE TERMEN DE (LUNI)					LA VEDERE	PE TERMEN DE (LUNI)				
				1	2	3	6	9	12		1	2	3	6	9	12
BCR	100	1000	0,25	6	6,10	6,20	6,30	6,40	6,50	0,25	6	6,10	6,20	6,30	6,10	6,50
BRD	1000	10.000	0,25	5,75	-	6	6,25	-	6,25	0,25	4,75	-	5	5,25	-	5,25
Intesa Sanpaolo Bank	100	5000	0,1	6,50	6,75	7	7	7	6,75	0,1	6,50	6,75	7,00	7,00	7,00	6,75
B. Transilvania	100	2500	0,15	6,25	-	6,50	6,50	7,00	7,50	0,15	6,25	-	6,50	6,50	7,00	7,50
BancPost	500	5000	0,15	7		7,5	7	-	7,3	1	6,5	-	7,10	7,35	-	7,55
Raiffeisen	4000	1000	0,25	5,75	-	6,00	6,20	-	6,35	0,25	4,75	-	4,80	5,60	-	5,75
B. Coop. Mureşul	30	200	0,1	5	-	6	6,5	7	7	0,1	5	-	6	6,5	7	7

aradjob.ro

Vremea

Luni, 2 aprilie

www.aradon.ro

0° LA ORA 6 — Temperaturile se vor situa între 0 şi 2 grade. Vântul va sufla cu 18 km/h, dinspre SSV.

12° LA ORA 18 — Temperaturile se vor situa între 11 şi 12 grade. Vântul va sufla cu 13 km/h, dinspre S.

Ziua precedentă

Arad	-2 - 7°C	Umiditate:	49%
Lipova	-1 - 6°C	Presiune:	1010,84 mb
Chişineu-Criş	-1 - 6°C	Precipitaţii:	10%
Săvârşin	-2 - 5°C	Vânt:	10 Km/h
Sebiş	-1 - 5°C	Direcţie vânt:	S

Soarele

Răsare: 7:12
Apune: 20:05

Azi

Temperaturile se vor situa între 2 şi 14 grade. Vântul va sufla cu 18 km/h, dinspre SSV.

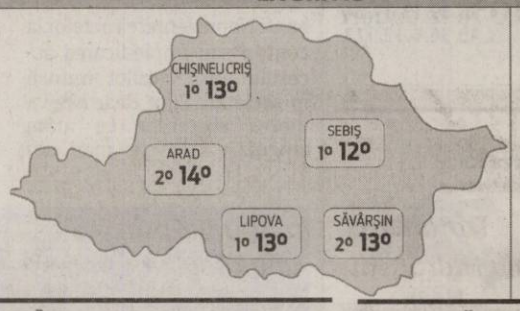

FAZELE LUNII

6.04. 29.04. 21.04. 13.04.

LUNI	MARŢI	MIERCURI	JOI
2° 14°	3° 20°	8° 22°	5° 20°
însorit	mai mult însorit	averse	averse

Calendar

Biserica ortodoxă: Cuv. Tit, făcătorul de minuni; Sf. Mc. Amfian şi Edesie (Post).
Biserica greco-catolică: Cuv. Tit Taumaturgul.
Biserica romano-catolică: Sf. Francisc de Paola, pustnic.

Prognoză pentru trei zile

Temperaturile minime vor fi cuprinse între 2 şi 8 grade, iar cele maxime între 14 şi 20 grade.

Temp.minime: 2- 8° C
Temp.maxime: 14-20° C

JURNAL ARĂDEAN
B-dul Revoluţiei nr. 62, Arad
BRAT Auditat de BRAT
Reclamaţii difuzare: 0257/212.032

Director editor: Mircea Ţîşcă (8427)
Secretariat: 0257.281802 (centrala), fax - 0257.212.012
Şef departament difuzare: Carmen Csordas
Marea publicitate: 0257.280904; Mica publicitate: 0257.210775
Tiparul executat la: SC Inform Media SRL, .
Calea Torontalului, DN 6, km 5,7, Timişoara

Redactor şef: Adriana Barbu (8416)
Responsabil de număr: Andreea Pintea
Secretar general de redacţie: Gabriela Groza (8423); Departamente: Eveniment: Simona Butaru, Monica Ardelean (8405), Alin Gherasim (8417), Ioana Costaş (8414), Valentin Goran (8412); Politic: Simion Todoca (8434); Economic: Andreea Pintea (8415); Cultură, Învăţământ: Vasile Filip (8421); Social: Diana Duţu (8413); Sport: Daniel Scridon (8424), Leo Sfăra (8422);
Tehnoredactare: Ghizela Şerban (8409)
REDACŢIE: tel. 0257.281802 (centrala); fax 0257.212.012, 0257.228.592; e-mail:redactia.jurnalaradean@informmedia. ro, adevaruldearad@informmedia.ro, publicitate.jurnalaradean@informmedia.ro, publicitate.adevarul@informmedia.ro

Originea şi principiile dezvoltării formei

TIMIŞOARA. Codecs şi dr. Gabriel Kelemen organizează joi, 5 aprilie 2012, conferinţa „Originea şi principiile dezvoltării formei". „O expunere fascinantă menită să elucideze structurile semantice desprinse din urmărirea cronologică a devenirii formei naturale", descriu organizatorii acest eveniment, care face parte din seria de conferinţe Codecs dedicate comunităţii academice şi culturale din România.

În ceea ce priveşte invitatul, Gabriel Kelemen este sculptor şi doctor în arte vizuale la Universitatea de Vest din Timişoara, iar preocupările sale experimentale în domeniul undelor staţionare au fost marcate de mai multe premiere mondiale în domeniul cimaticii. „Comuniunea tripartită dintre sferă, spirală şi limbaj implică un salt conceptual, ce clarifică relaţiile ierarhiilor formei ca devenire, dinspre sferă spre spirală spre şi în simbol", spune dr. Kelemen.

Cei care vor participa la conferinţa programată să aibă loc de la ora 11.00, la Casa Palace, din Splaiul Nicolae Titulescu nr.8, Timişoara, vor avea posibilitatea să urmărească filmul Geneza, care oferă o perspectivă complexă asupra studiului undelor staţionare.

JA-M.P.

Vor beneficia de analize gratuite FOTO: JA

Femeile, la control

Ministerul Sănătăţii vrea să demareze un program naţional prin care toate femeile să fie controlate pentru cancerul de col uterin.

ARAD. Toate femeile din Arad vor fi chemate la doctor. Ministerul Sănătăţii demarează un program naţional prin care toate reprezentantele sexului frumos cu vârste cuprinse între 25 şi 64 de ani vor fi supuse unor investigaţii medicale pentru depistarea precoce activă a cancerului de col uterin. În program vor fi cuprinse femeile în vârstă de peste 25 de ani, care nu au un diagnostic confirmat de cancer de col uterin, asimptomatice sau fără antecedente sugestive pentru patologia de cancer de col uterin.

Testarea în cadrul programului se va opri la femeile care au împlinit vârsta de 64 de ani numai dacă acestea au ultimele teste Babeş-Papanicolau normale. Cheltuielile pentru funcţionarea unităţii naţionale de management vor fi asigurate din bugetul Ministerului Sănătăţii, în cadrul Programului naţional de oncologie. Judeţul nostru va fi arondat regiunii vest, alături de Timiş, Caraş-Severin şi Hunedoara. Proiectul de hotărâre va fi adoptat în perioada următoare, când se vor stabili şi unităţile medicale care vor participa la acest program.

JA-A.G.

Poetului, sub baricada lucrărilor

Una din cele două lucrări ale E-on Gaz de pe strada Poetului care au întins nervii şoferilor la maxim a fost terminată.

Ocolirile nu mai sunt o noutate pe strada Poetului FOTO: JA

ARAD. Nervii şoferilor care au tranzitat în ultimele trei săptămâni de zile strada Poetului din cartierul arădean Aurel Vlaicu au fost întinşi la maxim. Problema a fost semnalată de cititorii noştrii care ne spun că pe strada mai sus amintită se circulă foarte greu în ultimul timp. De vină sunt lucrările împrejmuite, postate exact în mijlocul drumului, ce par să nu se mai termine ale E-On Gaz Distribuţie, ne spun cititorii. Prima lucrare este situată la intersecţia străzilor Poetului cu Plopilor unde de mai bine de trei săptămâni se tot lucrează, spun cititorii, iar „noi suntem nevoiţi să aşteptăm minute bune ca să putem trece, mai ales în orele de vârf".

Cea de-a doua lucrare, e drept puţin mai proaspătă, de aproximativ o săptămână şi jumătate este situată tot pe strada Poetului vis-a-vis de Şcoala Generală Nr. 11.

Remedierea defectelor

Reprezentanţii E-On Gaz Distribuţie, au declarat că intervenţiile de pe strada Poetului au avut ca scop remedierea defectelor identificate în urma monitorizării reţelei, dar şi asigurarea că alimentarea cu gaze naturale a consumatorilor din zonă se face corespunzător.

„Imediat după finalizarea acestor intervenţii, compania noastră a anunţat firma specializată responsabilă în vederea refacerii carosabilului. În ceea ce ne priveşte, vom face toate demersurile necesare către firma specializată pentru ca refacerea covorului asfaltic să se realizeze cât mai repede posibil", au declarat reprezentanţii E-On Gaz.

Înţelegem nemulţumirile create în urma efectuării intervenţiilor pentru remedierea avariilor la reţeaua de distribuţie a gazelor naturale, mai spun reprezentanţii E-On, dar siguranţa cetăţenilor este mult mai importantă. O veste bună pentru şoferii care traversează strada Poetului, este aceea că în câteva ore de la documentarea materialului, una dintre lucrări a şi fost terminată, semn că reprezentanţii E-On au răspuns foarte prompt.

Este vorba de lucrarea situată la intersecţia străzilor Poetului cu Plopilor, care în cursul zilei de vineri, deşi pe la ora 14:00 încă era împrejmuită de gărduleţele specifice lucrării, puţin mai târziu, pe la ora 17:30, lucrarea era terminată.

JA – V.G.

Obstacol înlăturat

În materialul intitulat „Obstacol în plină stradă", publicat în Jurnal Arădean în data de 14 martie, aceiaşi problemă însă în altă zonă a fost soluţionată în foarte scurt timp. Şi la aceea dată, Compania E-On Distribuţie, urmare a intervenţiei noastre, a soluţionat problema de pe Calea Victoriei, unde exista o lucrare semnalizată de mai bine de o lună de zile, asta spre disperarea şoferilor care erau forţaţi de multe ori să încalce regulile de circulaţie pentru a putea circula.

Reduceri la impozit FOTO: JA

Reduceri până pe 2 aprilie

ARAD. 5% reduceri pentru alte câteva zile. Nu e vorba de oferta unui magazin sau centru comercial ci de cea a Primăriei Arad. Aceasta informează că persoanele fizice din municipiul Arad „pot beneficia de bonificaţia pentru plata integrală a impozitelor pentru locuinţe şi terenuri aferente anului 2012 inclusiv luni, 2 aprilie 2012".

Că atare, s-a decis ca luni, 2 aprilie, acestea să fie deschise până la ora 18. Pentru plăţile efectuate prin internet, bonificaţia este în vigoare până la ora 24 a zilei de 2 aprilie.

Conform Codului Fiscal, data de 31 martie este termenul scadent pentru plata taxelor şi impozitelor locale aferente primului semestru al anului în curs. Având în vedere că 31 martie 2012 este zi nelucrătoare, Primăia a decis să reporteze acest termen până luni, 2 aprilie.

Până vineri la prânz, peste 30.000 de contribuabili arădeni au achitat integral impozitul pe clădiri şi terenuri, beneficiind de reducerea de 5% acordată prin HCLM 301/2011.

JA- A.B.D.

679 H 874634

îţi oferim GRATIS un bec economic

ENERGY SAVER · GARANŢIE 2 ANI

well

VITACOM ELECTRONICS

PRODUSE ELECTRONICE ELECTRICE

Bulevardul Revoluţiei nr. 28-36

În perioada 15 martie - 14 aprilie 2012 cumpără un bec economic WELL şi primeşti unul identic GRATUIT!

www.vitacom.ro | 0357 - 801.803

Te aşteptăm în magazin cu:

TELECOMENZI · BECURI · BATERII, ACUMULATORI ÎNCĂRCĂTOARE · CABLURI ŞI CONECTORI · IT & C · TRUSE, UNELTE ŞI SCULE · SURSE DE ALIMENTARE · ALARME ŞI SUPRAVEGHERE · ŞI MULTE ALTE PRODUSE!

GP Ultra

Vino în magazinul Vitacom Electronics din Arad - Bulevardul Revoluţiei nr. 28-36 - cu acest ziar sau menţionează numele „Jurnalul Arădean" şi primeşti două baterii ultra alcaline R3 sau R6 GRATUIT la orice achiziţie făcută!

RECLAMĂ

Durere? Hemoroizi?

Tratament modern fără operatie!

Tratamentul RBL + Infrared Coagulation considerat cel mai eficient pe plan mondial !!!

10% reducere la tratament pentru pensionari

Varice?Ulcer Varicos?
Răni deschise?Picior Diabetic?

Tratament revoluţionar prin Terapia Hidroactivă - tehnologie germană!

Dermato-Venerologie

- Depistarea cancerului cu Dermatoscopul Digital
- Tratament pentru acnee şi psoriazis (PUVA-UVA)
- Tratament împotriva căderii părului - Crioterapie
- Depistarea alergiilor prin PATCH-TESTARE
- Boli Venerice - Depistare şi Tratament
- Eliminarea aluniţelor, negilor prin Radiofrecvenţă

Arad: 0257 213 888

LaurusMedical clinics

www.laurusmedical.ro

(490720)

Prima participare, primul câştig

ARAD. Concursul „Cuvinte norocoase", derulat lună de lună de către Jurnal arădean, are din ce în ce mai mulţi participanţi, iar premiile oferite celui mai norocos integramist al lunii sunt un motiv în plus pentru a participa. Ecaterina Lăzurean participă de ani de zile la concursurile din ziarul său preferat, dar în luna martie a fost pentru prima dată când a decis să expedieze şi plicul cu integramele completate. Norocul a fost de partea sa, iar în urma extragerii a fost desemnată câştigătoarea lunii martie.

„Îmi cam pierdusem orice speranţă că aş putea câştiga la vreun concurs. Surpiza a fost cu atât mai mare cu cât a fost prima lună în care am trimis plicul cu integramele", ne-a explicat câştigătoarea noastră. Despre pasiunea pentru dezlegarea cuvintelor încrucişate, doamna Lăzurean ne-a spus: „E un talent moştenit de la soţul meu. Lui îi plăcea foarte mult să dezlege integrame, iar acum am preluat eu acest obicei. E o metodă de relaxare".

Ecaterina Lăzurean şi-a ridicat premiul câştigat FOTO: A.P.

Despre conţinutul ziarului pe care îl citeşte de zeci de ani, Ecaterina Lăzurean a punctat: „Este un ziar cu foarte multe informaţii utile. Îmi place să citesc toate rubricile, să aflu tot ce se întâmplă la noi în judeţ".

JA-A.P.

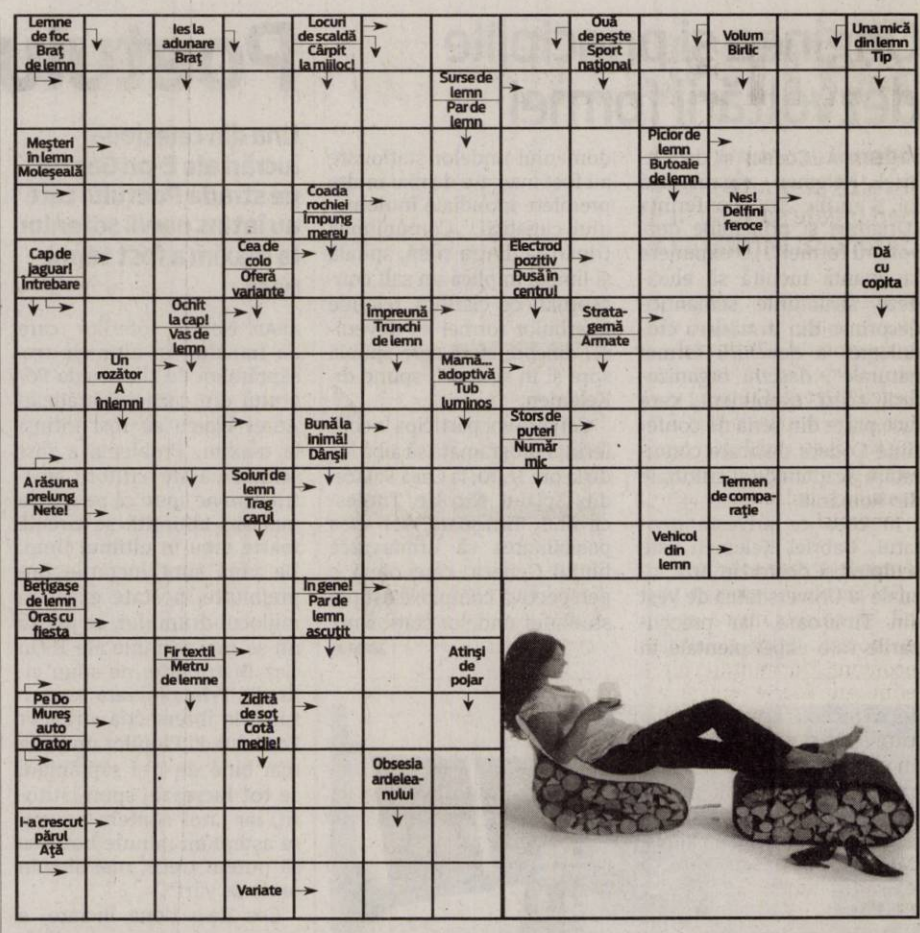

Reţeta zilei

Prăjitură cu blat alb

INGREDIENTE: 140 g unt, 250 g făină, 1 gălbenuş de ou, 2 linguri de zahăr praf, o lingură de zeamă de lămâie, vin alb. **Crema:** 5 albuşuri de ouă, 5 linguri de zahăr praf, căpşuni proaspete sau congelate.

MOD DE PREPARARE: Pentru prăjitura cu blat alb şi cremă de căpşuni se frământă o cocă din făină, unt, gălbenuş şi zahăr praf şi se iasă o jumătate de oră să se odihnească. Se întinde foaie de un jumătate de deget, se pune în tavă şi se coace să fie de un galben deschis. Se bat albuşurile cu zahăr praf, se amestecă cu căpşunile până se face o spumă. Această compoziţie se toarnă peste foile reci, apoi se introduce la cuptor la foc potrivit. Prăjitura se coace până se usucă puţin. **Poftă bună!**

Pentru mai multe reţete intră pe www.culinar.ro

Soluţia integramei din numărul precedent

U – S – F – MUT – H – INSELATI – ILAR – UITA – AMAGITA – HAR – MIC – LA – RS – PEGAS – NOROI – ARTA – TIE – IR – F – II – FENTA – ENE – LL – TATI – RM – AS – IVAR – MUCALIT – LEU – SUIT – LEVA – U – LEAL – PAPA – EP – ME – BIO – NU – OA – Z – ZORZON – TANDALA

Publicitate: 0257/210.775

Citire apometre

Luni, 2 martie 2012. Calea Timişorii, Gladiolelor, Gutuilor, Petalelor, Diaconu Coresi, Milan Tabacovici, Titan, Gustav Augustin, N. Dărăban, Ghe. I. Mureşan, Şt. Rene Mihăilescu, A. Lacu, I. P. Picio, Basarab, Miraj, Maria Cunţan, C. D. Loga, N. Horga, C. Pavelescu, Bobâlna, Macului, Prislop, Lucernei, Măceşului, Furnicii, Posada, Movilei, Nalbei, Piersicilor, Ficusului, T. Mariş, Trifoiului, Sunătoarei, Constituţiei, Câmpia Turzii, Coloniştilor, Luminii, S. Borlea, Spicului, Ogorului, Armoniei, Petuniei, Moldului, Viilor, Merişor, Bagdazar, Colţişor, Pinului, Ştefan cel Mare, Caransebeş, Gogol, Măgheran, Pandurilor, Bicaz, Păcii, Muncii, Semenicului, Sulina, Ostaşului, S. Dragu, Zimbrului, Crângului, Arinului, A. M. Guttenbrun, Lugojului, Cibinului, Castanilor, Popa şapcă, Ana Ipătescu, Agricultorilor, Livezilor, Munteniei, Timişului, Arieşului, Olteniei, Albinelor.

Marţi, 3 martie 2012. Calea Timişorii, Gladiolelor, Gutuilor, Petalelor, Diaconu Coresi, Milan Tabacovici, Titan, Gustav Augustin, N. Dărăban, Ghe. I. Mureşan, Şt. Rene Mihăilescu, A. Lacu, I. P. Pincio, Basarab, Miraj, Maria Cunţan, C.D. Loga, N. Horga, C. Pavelescu, Bobâlna, Macului, Prislop, Lucernei, Furnicii, Posada, Movilei, Nalbei, Piersicilor, Ficusului, T. Mariş, Trifoiului, Muşcatei, Sunătoarei, Constituţiei, Câmpia Turzii, Coloniştilor, Luminii, S. Borlea, Spicului, Ogorului, Armoniei, Petuniei, Moldului, Viilor, Merişor, Bagdazar, Colţişor, Pinului, Ştefan cel Mare, Caransebeş, Gogol, Măgheran, Pandurilor, Bicaz, Păcii, Muncii, Semenicului, Sulina, Ostaşului, Orşovei, S. Dragu, Zimbrului, Crângului, Arinului, A. M. Guttenbrun, Lugojului, Cibinului, Castanilor, Popa Şapcă, Ana Ipătescu, Agricultorilor, Livezilor, Munteniei, Timişului, Arieşului, Olteniei, Albinelor.

Programe TV Luni, 2 aprilie

TVR 1

07.00 Jurnal matinal. (l)
08.00 Jurnal matinal. (ll)
09.10 Secretele de la palat. (serial)
10.25 Jocuri şi interese. (r.)
11.25 Dincolo de celebritate. (d.)
11.30 Presă şi putere. (r.)
12.30 Fabrica de staruri. Pentru prima dată, un program de televiziune uneşte ceea ce istoria a separat: românii din România şi Republica Moldova pot trăi emoţiile, bucuria şi satisfacţia succesului împreună cu şaisprezece concurenţi din cele două ţări.
12.45 Legendele palatului – Gyebaek. (s.) (r.)
13.25 Legendele palatului – Gyebaek. (s.) (r.)
14.00 Jurnalul TVR
15.30 Maghiara de pe unu
16.50 Bruno şi Benny. (s.)
17.40 Legendele palatului – Gyebaek. (s.)
18.20 Legendele palatului – Gyebaek. (s.)
18.53 Jurnalul TVR. Sport
20.00 Prim plan
21.00 Fabrica de staruri
21.20 Henric al VIII-lea. (serial, SUA, 2003) Cu: Ray Winstone, Joss Ackland, Sid Mitchell, Charles Dance
22.15 Cu ochii'n 4
23.15 Replay
00.35 Nocturne. "Nocturne" este una dintre puţinele emisiuni cu temă culturală, în care protagoniştii sunt oameni de calitate. Este gura de aer proaspăt pentru telespectatorii care doresc să evadeze din spaţiul emisiunilor comerciale.
01.35 Bruno şi Benny. (s.) (r.)
02.20 Cu ochii'n 4. (r.)
03.10 Fabrica de staruri. (r.)
03.20 Jurnalul TVR. Sport (criptat) Meteo (r.)
04.20 Prim plan. (r.)
05.10 Secretele de la palat. (serial) (r.)

PRO TV

07.00 Ştirile ProTv. Ce se întâmplă, doctore? Omul care aduce cartea
10.00 Cum sa dai afara din casa un burlac de 30 de ani. (r.)
12.00 Tânăr şi neliniştit. (serial, reluare)
13.00 Ştirile Pro Tv
13.30 Apropo Tv. (r.)
14.30 Serviciul Român de Comedie. (r.)
16.00 Tânăr şi neliniştit. (s.) Cu zeci de premii, cu actori ce îşi trăiesc viaţa pe platourile de filmare, identificându-se cu personajele, cu căsătorii, divorţuri ca-n filmele care se respectă, cu controverse ce-i uimesc chiar şi pe cei mai mari admiratori, serialul continuă să reprezinte un miracol, un univers care a cuprins şi a cucerit milioane de telespectatori. Vremea
17.00 Ştirile Pro Tv
17.45 Happy Hour
19.00 Ştirile Pro Tv. Sport, Vremea
20.30 Pariu cu viaţa. (s.)
22.30 Ştirile Pro Tv
23.00 Spartacus: Nisip însângerat. (s.)
00.00 Las Fierbinţi. (r.)
01.00 România, te iubesc! (reluare)
02.00 Ştirile ProTv. (r.)
03.30 Spartacus: Nisip însângerat. (r.)
04.30 Apropo Tv. (r.)
05.30 Ce se intampla, doctore? (r.)
06.00 Happy Hour. (r.) O oră de veselie cu muzică live, dans, poveşti de viaţă deosebite, interviuri cu cele mai mediatizate vedete ale momentului, informaţii în premieră, dar şi întâmplări impresionante care se vor petrece chiar în studio, sub ochii telespectatorilor, acestea sunt doar câteva dintre ingredientele "Happy Hour".

ANTENA 1

06.00 Observator
08.00 Matinal: 'Neatza. cu Răzvan şi Dani
10.00 În gura presei. cu Mircea Badea
10.50 Reality-show: Mireasă pentru fiul meu
11.10 Teleshopping
11.30 Cavalerii dreptăţii. (a doua parte) (aventuri, SUA 2009) Regia: Philip Spink Cu: Christopher Lloyd, David James Elliott, Ian A. Wallace, Byron Lawson. Doar în regiunea miraculoasă Mirabilis, în care trăiesc şi oameni şi creaturi mitice, se poate găsi în pământ un zăcământ deosebit care oferă puteri magice oricui îl poate extrage.
13.00 Observator
14.00 Reality-show: Mireasă pentru fiul meu
16.00 Observator
17.00 News Magazine: Acces direct
19.00 Observator. Sport Meteo
20.20 Epicentru. (acţiune, SUA 2000) Regia: John Terlesky Cu: Traci Lords, Gary Daniels, Jeff Fahey, Daniela Nane, Constantin Cotimanis. Frumoasa Amanda Foster este o politista din Los Angeles care nu prea are noroc. Ea primeste misiunea de a-l proteja pe Nick Constantine un mafiot care urma sa depuna marturie impotriva unor grei ai mafiei. Insa chiar in noaptea in care Amanda se afla la datorie, orasul este zguduit de un cutremur devastator.
22.15 Observator
23.00 Un Show Păcătos. cu Dan Capatos
01.00 Epicentru. (r.)
03.00 Aventurile lui Sinbad. (serial)
03.45 News Magazine: Acces direct. (reluare)

HBO

07.30 O poveste încâlcită. Animaţie, SUA, 2010. Regia: Nathan Greno, Byron Howard.
09.10 Dragă, am micşorat copiii ! Comedie, SUA, 1989. Cu: Rick Moranis, Matt Frewer, Marcia Strassman, Kristine Sutherland, Thomas Brown
10.45 Biletul de loterie. Comedie, SUA, 2010. Cu: Bow Wow
12.25 Castorul. Dramă, SUA, 2011. Cu: Mel Gibson, Jodie Foster, Anton Yelchin, Jennifer Lawrence
13.55 Evita. Muzical, SUA, 1996. Cu: Madonna, Antonio Banderas, Jonathan Pryce, Jimmy Nail
16.10 Prinţesa. Dramă, Suedia, 2009. Cu: Zandra Andersson, Moa Silén, Anastasios Soulis
17.45 Amor în stil italian. Comedie, SUA, 2007. Cu: Jay Jablonski, Cerina Vincent, John Kapelos
19.30 Pe platourile de filmare
20.00 Avalon. Dramă, SUA, 1990. Regia: Barry Levinson. Cu: Armin Mueller-Stahl, Elizabeth Perkins, Joan Plowright, Aidan Quinn, Leo Fuchs
22.05 Urzeala tronurilor. II, Ep. 1 Aventuri, SUA, 2012.
23.05 Californication. V, Ep. 3 Comedie, SUA, 2012.
23.35 Cum să reuşeşti în America. II, Ep. 5 Comedie, SUA, 2011.
00.05 Destinul unui războinic. Acţiune, Noua Zeelandă, 2010. Cu: Dong-Gun Jang, Kate Bosworth, Geoffrey Rush, Danny Huston
01.45 Poate. Dramă, Franţa, 1999. Cu: Jean-Paul Belmondo, Romain Duris, Géraldine Pailhas, Julie Depardieu
03.35 Războinicii. Acţiune, Hong Kong, 2007

CULTURAL

11.00 Columbia, parcul de distracţii fermecat (r.) **12.00** Jurnalul cultural (r.) **12.45** Capodopere **12.55** Campania Premiile TVRC **13.00** Concertele TVRC **14.00** TVRC – 10 ani **14.30** Necunoscuţii perfecţi **15.00** Jurnalul cultural (r.) **15.50** Clipe şi sunete **16.15** Cavalerii legendari (d.) **16.45** Identităţi **17.15** Universul Celibidache **17.45** Art@.ro (r.) **18.45** Caragiale **18.50** Capodopere din Galeria de Artă... **19.00** Concertele TVRC **20.00** Literatura de azi **21.00** Jurnalul cultural **21.45** TVRC – 10 ani (r.) **22.15** Memorialul Durerii **23.10** Povestiri şi nuvele din secolul al XIX-lea (s.)

AXN

07.00 Jordan **08.00** NCIS. Anchetă militară **09.00** Cabinet de avocatură **10.00** Domnii preferă proastele II. 14 **11.00** Călători din preistorie III. 9 **12.00** Călători din preistorie III. 10 **13.00** Cabinet de avocatură VII. 2 **14.00** Jordan I. 21 **15.00** Domnii preferă proastele II. 15 **16.00** NCIS **17.00** Viitorul începe azi III. 7 **18.00** Mesaje de dincolo I. 1 **19.00** Jordan I. 22 **20.00** NCIS **21.00** Hawthorne II. 4 **22.00** NCIS. Anchetă militară IV. 22 **23.00** Dispariţia I. 3 **00.00** Hawthorne II. 4 **01.00** NCIS **01.50** Dispariţia I. 3 **02.35** Viitorul începe azi

ANTENA 2

06.00 Petrecem k lumea (r.) **08.30** Minconosii (r.) **09.00** Showbiz report (r.) **10.15** Confidential (r.) **14.00** Petrecem k lumea (r.) **15.25** Trăieste sănătos **17.00** Late Night Show (r.) **18.00** It's show time! **19.10** Rodica si Cezara **19.30** Răi da' buni (emisiune realizată de Mihai Morar) **21.00** La tinta! (emisiune informativa) **21.10** Agentul VIP **23.00** Jurnal de Bordea **23.15** Late Night Show **00.30** Rai da' buni (r.) **02.00** It's show time (r.) **03.00** Late Night Show (r.) **04.00** Jurnal de Bordea (r.) **04.15** Agentul VIP (r.)

PRIMA TV

07.00 Totul despre mame **08.00** Cunoaste, Viseaza, Iubeste! (r.) **09.30** Intalnirea inimilor - telenovela **10.30** Focus Monden (r.) **12.00** Nimeni nu-i perfect **13.30** Camera de ras Popcorn **14.15** Intalnirea inimilor - telenovela, India **15.00** Totul despre mame (r.) **16.00** Cireasa de pe tort (r.) **17.00** Trasnitii (r.) **18.00** Focus 18 **19.00** Focus Sport **19.30** Iubiri secrete - sezon nou **20.30** Mondenii - sezon nou **21.45** Batrani si nelinistiti **22.15** Trasnitii **23.15** Focus Monden **23.45** CSI. Investigatii **00.30** Focus (r.) **01.30** Soacra la putere **02.30** Imblanzirea scorpiei **03.30** Nimeni nu-i perfect (r.)

CINEMAX

07.00 Florence Nightingale **09.15** Whisky cu votcă Com. **11.00** Întâlniri în Paris Dramă, Franţa, 1995. Cu: Clara Bellar, Antoine Basler, Mathias Megard, Judith Chancel, Malcolm Conrath **12.40** Călătoresc solo Dramă, Norvegia, 2011. Cu: Rolf Kristian Larsen, Amina Eleonora Bergrem, Pål Sverre Valheim Hagen, Ingrid Bolsø Berdal **14.15** Dosarul Odessa **16.20** Puzzle **17.50** Whisky cu votcă **19.30** Comedia erotică a unei nopţi de vară **21.00** Furios şi iute 4. Piese originale **22.45** 200 de ţigări **00.25** Puterea rădului **02.10** Negru, alb şi albastru

B1

06.00 Lumea lui Banciu (r.) **07.00** Ştirile B1TV **08.00** Ştirile B1TV **09.00** Ştirile B1TV **10.00** Ştirile B1TV **11.00** Talk B1 cu Mihai Jurca **12.00** Ştirile B1TV **13.00** Ştirile B1TV **14.00** Talk B1 **15.00** Ştirile B1TV **16.00** Talk B1 cu Nadia Ciurlin **17.00** Ştirile B1TV **18.00** Special B1 cu Florian Bichir **19.00** Aktualitatea B1 cu Andrei Bădin **20.00** Sub semnul întrebării cu Robert Turcescu **22.00** Ultimul cuvânt cu Nelu Barbu şi Ion Cristoiu **23.00** Lumea lui Banciu cu Radu Banciu **00.00** Ştirile B1TV **01.00** Sub semnul intrebarii (r.)

ACASĂ

05.45 Lola (r.) **07.45** Sub cerul in flacari **09.15** Sub cerul in flacari **10.45** Suflet vandut (r.) **12.15** Forta destinului (r.) (s.) **14.30** Doamne de poveste (r.) **15.30** Imbratisari patimase (s.) **16.30** Poveştiri adevărate **17.30** Secrete din trecut (s.) **19.30** Suflet vandut (s.) **20.30** Forta destinului (s.) **22.00** Poveştiri de noapte - emisiune prezentată de Cabral şi Mircea Solcanu **22.30** Iubire blestemata (s.) **23.30** 7 pacate (s.) **00.30** Poveştiri adevărate (r.) **01.30** Imbratisari patimase (r.) (s.) **02.15** Poveştiri de noapte (r.) **02.45** Acasa in bucatarie (r.) **03.30** Doamne de poveste (r.) **04.15** 7 pacate (r.) (s.)

PRO CINEMA

09.00 Ben 10. Echipa extraterestra (r.) **09.45** Happy Hour **11.15** Scooby Doo (s.) **11.45** Casa de sticla (r.) **13.15** Zoom in 10 **14.00** Lumea Pro Cinema (r.) **14.30** Acasa in bucatarie **15.30** Gossip Girl. Intrigi la New York (r.) **16.30** Marele singuratic (r.) **18.30** Casa de sticlă (s.) **20.00** În mintea criminalului (s.) **21.00** Aceeaşi Christine, alte aventuri (s.) **22.00** Raul nu moare niciodata (thriller, SUA, 2003) **00.00** Politişti cu probleme, ep. 1 (s) **01.00** Raul nu moare niciodata (r.) **02.30** În mintea criminalului (r.) **03.15** Politisti cu probleme (r.) **04.00** Lumea Pro Cinema (r.)

DIVA

00.00 Cu sânge rece **01.00** Verdict final **03.00** Dincolo de uşi **05.00** Buffy, spaima vampirilor **06.00** Hercule Poirot - Falsă identitate **08.00** Farmece **09.00** Buffy, spaima vampirilor **10.00** Hercule Poirot - Ceasurile **12.00** Fetele Gilmore VII **13.00** Anatomia lui Grey **14.00** Buffy, spaima vampirilor **15.00** Un dar minunat **17.00** Crimele din Midsomer - Ghilotina din platou **19.00** Fetele Gilmore VII **20.00** Anatomia lui Grey **21.00** Haven **22.00** Mediumul **23.00** Soţii de militari

ANTENA 3

06.00 Ştirile de dimineaţă **10.00** Previziunile zilei **11.00** Se întâmplă în România cu Maria Coman **12.00** Ştiri **13.00** Se întâmplă în România cu Maria Coman **14.00** Ştiri **15.00** Esenţial cu Alina Petrescu **17.00** 100 de minute cu Alessandra Stoicescu **18.45** La ordinea zilei cu Dana Grecu **20.30** Subiectiv cu Răzvan Dumitrescu. Emisiunea se adresează tuturor românilor, va aborda problemele arzătoare ale acestora, va prezenta soluţii politice şi/sau economice. **21.30** Sinteza zilei cu Mihai Gâdea **23.10** În gura presei **00.00** Ştiri **01.00** Ştiri

M1

10.10 Secretele de la palat (s.) **11.10** Rex la Roma **12.00** Acum Buday **12.30** Înaintea ordinei de zi **13.25** Magazinul Rromilor **13.55** Domovina **14.25** Bali, insula zeilor **14.40** Marţienii **15.10** Testamentul **16.05** Atingerea îngerilor (s.) **16.55** Dragoste periculoasă (s.) **17.40** MM **18.00** Moda Made in Ungaria **19.30** Rămâi în picioare! **21.10** Marţieni (s.) **21.40** Girofarul albastru **22.40** Hacktion (serial) **23.35** Seara

REDACŢIA NU ŞI ASUMĂ RESPONSABILITATEA PENTRU EVENTUALELE SCHIMBĂRI

DISCOVERY

10.00 O pradă mortală **11.00** Top Gear **12.00** Maşini pe alese **13.00** Cum se fabrică? **14.00** Codul **15.00** Vânătorii de mituri **16.00** Linia de producţie **17.00** Meserii murdare **18.00** Tehnici esenţiale de supravieţuire **19.00** Cum se fabrică? **20.00** Monştrii apelor **21.00** Monştrii apelor **22.00** Ţapinarii din mlaştini **00.00** Băieţi buni la maşini **01.00** Cum se fabrică? **02.00** Monştrii apelor. Pescar în condiţii extreme, Jeremy Wade porneşte pe urmele unor peşti de apă dulce care au prins gustul cărnii de om...

Amenzile ard companiile

Agenţii economici care încalcă anumite prevederi legale sunt pasibili de amenzi usturătoare.

Actele sunt inspectate cu atenţie FOTO: FAN

ARAD. Sacţiunile contravenţionale aplicate de către Inspectoratul Teritorial de Muncă au fost majorate prin Legea 51/2012. Cu toate acestea, reprezentanţii ITM Arad susţin că scopul ITM nu este acela de a sancţiona, ci de a-i consilia şi îndruma pe agenţii economici.

Amenda, ultima soluţie

„Noi încercăm, pe cât posibil, să colaborăm cu agenţii economici. Ştim că situaţia economică a multora dintre ei nu este foarte fericită, astfel că încercăm să le explicăm care sunt normele legislative în vigoare şi ce trebuie să facă pentru a le urma. Amenzile le aplicăm doar atunci când nu avem altă soluţie", a explicat Marius Amzulescu, director executiv adjunct în cadrul ITM Arad.

Potrivit noilor prevederi legislative pentru împiedicarea de către angajator a inspectorilor de muncă să-şi exercite controlul se va aplică o sancţiune de la 5 mii de lei la 10 mii de lei, faţă de 4.500 lei cât era limita minină a amenzii. Şi în cazul agenţilor economici care refuză să ducă la îndeplinire măsurile obligatorii dispuse de ITM a fost majorat pragul minim al sancţiunii, de la 3 mii de lei la 5 mii de lei.

Pe de altă parte, agenţii economici care refuză să pună la dispoziţia inspectorilor ITM actele şi documentele legale solicitate riscă să se aleagă cu amenzi usturătoare, contravenţie ce nu era sancţionată până în prezent. „Un alt element de noutate îl constituie faptul că, contravenientul poate achita pe loc sau în termen de cel mult 48 de ore de la data încheierii procesului verbal ori, după caz, de la data comunicării acestuia, jumătate din minimul amenzii. Această menţiune va fi făcută de către inspectorul de muncă în procesul-verbal", a mai spus Amzulescu.

ANDREEA PINTEA
andreea.pintea@informmedia.ro

Amenzi în 2012

„Statistic, de la începutul anului şi până în prezent s-au aplicat şapte amenzi atât pentru nerealizarea măsurilor dispuse de inspectorii de muncă cât şi împiedicarea de către angajator, persoană fizică sau juridică, a inspectorilor de muncă să-şi exercite controlul. Valoarea sancţiunilor este de 39 mii de lei, dintre care cinci amenzi - 19 mii lei, s-au aplicat în domeniul relaţiilor de muncă, iar două pentru nerealizarea măsurilor dispuse de inspectorii fiscali", a declarat Marius Amzulescu.

COMENTARIU

Simion Todoca

Popescu, altfel de Piedone

Sigur, nu vorbim despre Cristian Popescu Piedone, care tocmai a stricat frumuseţea de jucărie a Elenei Udrea, ci despre Popescu al nostru, adică Gavril. Evident, ştirea apărută pe site-uri, tocmai de întâi aprilie, poate să stârnească zâmbete, mai ales dacă persoana în cauză nu zice nici da nici ba, iar preşedintele PRM îşi ţine telefonul închis.

Dacă, însă, stai şi socoteşti puţin, ideea nu pare chiar neplauzibilă. Popescu al nostru, că, după statură şi comportament, tot un fel de Piedone este, ar cam putea să strice şi el nişte jucării. Să vedem, ale cui? În primul rând, spun eu, ale USL, care l-a cam jucat în foi de viaţă, lucru care nu avea cum să îi cadă bine la stomac. Omeneşte vorbind, ar cam fi de înţeles dorinţa de răzbunare. Sau, poate că nu ar fi vorba despre asta, ci pur şi simplu de dorinţa omului de a candida cu orice preţ, fiind sigur că are şanse. Analizând la rece situaţia, cea mai bună variantă pentru el tot PRM ar rămâne. Să nu uităm că partidul lui Vadim a rămas înafara Parlamentului doar din cauză că Becali, la comanda Cotroceniului, a cumpărat de la Viorel Lis PNG-ul, furând jumătate din electoratul naţionalist al PRM. Or, acum partidul lui Becali nu va avea liste proprii la locale, ci îşi va trimite oamenii pe listele PRM, cu carnet de partid în regulă. Revenirea la matcă a electoratului PRM-ist ar readuce partidul pe poziţiile onorabile avute înainte de descălecarea lui Becali.

> Dacă împrăştie voturile, în loc să le adune, USL va fi o pradă uşoară

Date fiind condiţiile de mai sus, o candidatură a lui Gavril Popescu pe lista PRM poate să nu mai pară chiar o glumă de întâi aprilie. Pe lângă alegătorii naţionalişti, ar veni şi votanţii personali ai lui Popescu, atâţia câţi or fi ei, iar asta ar însemna un deranj destul de mare pentru USL, pentru că este clar că nu de la Falcă se vor pierde voturile. Din perspectiva lui Popescu, mişcarea nici nu ar fi rea, fie şi doar dacă ne gândim că USL va trebui să-şi revizuiască poziţia faţă de el, ca să îl facă să renunţe. Locul unu pe lista consilierilor judeţeni, cu promisiunea unei viitoare funcţii de vicepreşedinte al CJA, funcţie pe care a mai ocupat-o, ar fi o compensaţie mulţumitoare.

simion.todoca@informmedia.ro

Copiii s-au simţit bine în mijlocul naturii FOTO: FAN

Kilometri verzi în Parcul Natural Lunca Mureşului

ARAD. Un grup de 43 de preşcolari (grupa mare A şi grupa mare B) de la Grădiniţa PP nr. 20 „Curcubeul copiilor" Arad, coordonaţi de educatoarele Mladin Luminiţa, Năstasă Ioana, Ţigan Violeta şi Miclea Mihaela au desfăşurat o activitate extracurriculară sub genericul „Kilometri verzi". în cadrul Parcului Natural Lunca Mureşului.

Activitatea a demarat cu observarea peisajelor, a habitatelor şi speciilor prezente în cadrul parcului, urmate de drumeţii, jocuri interactive de grup, precum şi întreceri sportive pe bicicletă, finalizate cu premierea câştigătorilor.

După cum ne-a spus prof. înv. preşc. Luminiţa Mladin, s-au urmărit: „promovarea unui stil de viaţă sănătos prin desfăşurarea activităţilor în aer liber; cunoaşterea şi familiarizarea preşcolarilor cu peisaje şi habitate naturale locale; educarea spiritului ecologic, de protecţie şi ocrotire a mediului înconjurător; crearea bunei dispoziţii, a spiritului de echipă prin întreceri sportive şi jocuri interactive".

JA-V.F.

Premiaţi pentru dragoste

ARAD. În sala Concordia a Bibliotecii Judeţene „A.D. Xenopol" au fost premiaţi, recent, câştigătorii ediţiei a IV-a a Concursului naţional de scrisori, eseuri şi declaraţii de dragoste „Dulcea mea Doamnă, Eminul meu iubit".

Astfel, la Secţiunea adolescenţi: locul 1 - Denisa Krantz (Arad), locul 2 - Zenovia Murg (Arad), locul 3 - Stana Raluca (Arad); la Secţiunea adulţi: locul 1 - Ioan Mihai Gale (Arad); locul 2 - Ana Lazea (Arad); locul 3 - Elena Stan (Prahova); la Secţiunea Vârsta a III-a: premiu special - Mircea Pop (Germania).

JA-V.F.

Luca: atenţie, rămânem fără păduri!

ARAD. Ciprian Luca atrage atenţia asupra riscului la care este expusă România: aceea de a rămâne fără păduri. „Asistăm la defrişări masive, accelerate de dorinţa de îmbogăţire peste noapte a unor persoane care au acordul tacit al Puterii. Forumul Naţional al Ecologiştilor (FNE) din PSD a luat în repetate rânduri faţă de abuzurile celor care distrug, cu bună ştiinţă, această avuţie a ţării, şi până la urmă, a fiecăruia dintre noi. Am discutat această problemă cu specialişti în domeniu. Împreună cu preşedinta FNE, colega mea Carmen Moldovan, organizând la Arad şi o dezbatere pe această temă. Am luat atitudine în repetate rânduri şi totuşi, autorităţile care au competenţa de a lua măsuri, rămân indiferente", susţine deputatul Ciprian Luca.

Ciprian Luca FOTO: FAN

Demnitarul arădean consideră că defrişarea accelerată este girată de autorităţi. „Am asistat la o reacţie dură a societăţii civile faţă de tăierile de arbori efectuate anul trecut pe Faleza Mureşului şi în centrul oraşului. În pofida nemulţumirilor comunităţii, autorităţile şi-au pus planul în aplicare. Anul 2012 a început cu un nou demers de aceeaşi natură, tăierile fiind înregistrate acum în curtea spitalului judeţean. Am solicitat conducerii unităţii sanitare, în baza legii transparenţei, să fie făcut public contractul încheiat pentru această lucrare. Din nou, tăcere! Din nou, indiferenţă! Situaţia este critică, cu atât mai mult cu cât ea se întâlneşte şi în cazul pădurilor. Dacă se continuă în acest ritm, România va rămâne fără păduri, fără parcuri", a conchis deputatul Ciprian Luca. **JA-A.P.**

Şansa angajării, în comunele judeţului

O Bursă a Locurilor de Muncă de la Şagu a scos în evidenţă nevoile pieţeii muncii din mediul rural.

ŞAGU. Fundaţia Dezvoltarea Popoarelor - Filiala Arad în parteneriat cu Agenţia Judeţeană pentru Ocuparea Forţei de Muncă Arad şi cu sprijinul Primăriei Comuna Şagu a organizat o bursă a locurilor de muncă. Evenimentul s-a desfăşurat pe durata a două zile (29-30 martie), la Căminul Cultural din localitate. „Aceasta acţiune a fost derulată în cadrul proiectului «Parteneriat pentru Ocupare în Mediul Rural», POSDRU/52/5.2/G/20737 - proiect cofinanţat din Fondul Social European prin Programul Operaţional Sectorial Dezvoltarea Resurselor Umane 2007 - 2013", a punctat directorul AJOFM Arad, Albert Ladislau.

36 de selecţii

Şapte angajatori au participat la Bursa de la Şagu cu speranţa că vor găsi personal pentru domeniile în care activează. Pe de altă parte, aproximativ 100 de persoane aflate în căutarea unui loc de muncă au venit la Bursa de la Şagu.

„Ofertele vacante au fost din domeniul confecţiilor textile, agenţi de pază, bucătari, ospătari, cameriste, muncitori necalificaţi şi manipulanţi marfă.

Pe durata acţiunii au fost selectate 36 de persoane, pentru a se prezenta la viitorul loc de muncă, pentru o probă de lucru.

Bursa se înscrie în seria evenimentelor de mediere profesională pentru persoanele din mediul rural, cu scopul de a creşte şansele de integrare profesională a persoanelor aflate în căutarea unui loc de muncă, prin chemarea angajatorilor în mijlocul comunităţilor rurale", a mai spus Albert Ladislau.

JA-A.P.

Scopul proiectului

Obiectivul general al proiectului îl constituie sprijinirea ocupării pentru 670 de persoane din zonele rurale a două regiuni din România: regiunea Sud-Muntenia şi regiunea Vest prin atragerea, susţinerea şi facilitarea integrării pe piaţa muncii şi prin sprijinirea ocupării formale.

Bursa, o şansă pentru angajare FOTO: JA

JURNAL ARĂDEAN

Provocarea lui „Kinesis One" - la Gemi Sport

Ultima generaţie de aparate de fitness profesionale pentru clienţii Complexului Sportiv Gemi Sport.

ARAD. De multe ori am visat să găsim un loc unde să uităm de agitaţia oraşului, să lăsăm la o parte stresul cotidian, un loc în care să ne relaxăm, să ne refacem după oboseala din timpul zilei, să ne recreem şi să petrecem câteva ore de răsfăţ. Totul într-o atmosferă caldă şi intimă, dublat de terapie cu apă termală, mâini magice, uleiuri miraculoase şi arome delicate. Vino şi descoperă această lume! Oaza în care te poţi răsfăţa într-o atmosferă relaxantă, unde mintea, corpul şi sufletul se destind şi se armonizează. La GEMI ŞPORT poţi încerca experienţa multisenzorială a aromelor, a masajelor şi a terapiilor cu apă termală.

Complexul Sportiv GEMI SPORT promovează sănătatea, wellness-ul şi fitness-ul, oferind o gamă diversificată de servicii, de calitate superioară, de la piscine cu apă termală, terenuri de squash, salon de masaj, zonă de relaxare, saune, bar, până la sala de fitness cu dotări de excepţie, menite să raspundă celor mai exigente cerinţe.

GEMI SPORT oferă poate cea mai modernă sală de fitness din Arad. Cu peste 350 metri pătraţi, sala de fitness stă la dispoziţie cu cele mai performante aparate de forţă şi cardio, care, împreună cu îndrumările instructorilor specializaţi, garantează calea cea mai uşoară spre o condiţie fizică cât mai bună.

Piesa de rezistenţă

Piesa de rezistenţă a sălii de sport de la Gemi este, însă, de curând, un aparat de ultimă generaţie, aparţinând unuia dintre cei mai reprezentativi producători de aparatură de fitness profesională din lume. KINESIS ONE, căci despre acest aparat e vorba, permite efectuarea unor mişcări libere, uşoare, plăcute, naturale, fără restricţii. Posibilităţile infinite de mişcare pe care le oferă vor permite celor prezenţi la sală să experimenteze un antrenament natural şi liber. KINESIS ONE oferă exerciţii fluide, fără impact, ideale pentru utilizatorii de orice nivel de abilitate şi condiţie fizică, indiferent dacă se antrenează pentru a-şi îmbunătăţii rezistenţa, echilibrul sau flexibilitatea. Cu ajutorul lui KINESIS ONE şi a instructorilor se poate creea o gamă nouă de programe.

Poate cel mai important aspect legat de acest aparat de ultimă generaţie este faptul că KINESIS ONE permite utilizatorilor să se mişte tridimensional, cu o rezistenţă constantă prin orice tip de mişcări posibile, fiind prevăzut cu un sistem de scripeţi care se pot roti 360 de grade, permiţând mişcarea pe cele trei planuri. Acest sistem permite utilizatorului să se mişte liber, fără a se încurca în cabluri. Suplimentar, aparatul este dotat cu un sistem multimedia prietenos care îmbunătăţeşte relaţia dintre clienţi şi instructori, datorita asistenţei inovatoare integrate în panoul KINESIS. Tododată, programul software integrat permite utilizatorilor să vizualizeze mişcările de bază şi avansate, precum şi programul de introducere. Este instrumentul de antrenament ideal, fiind combinat cu tehnologia ecranului tactil, oferind o consultare şi o vizualizare facilă pentru toată gama de mişcări care se pot executa.

În plus, KINESIS ONE activează lanţurile kinetice nu doar muşchii, permiţând îmbunătăţirea rezistenţei pe măsură ce utilizatorul se îndepărtează şi mai mult de aparat.

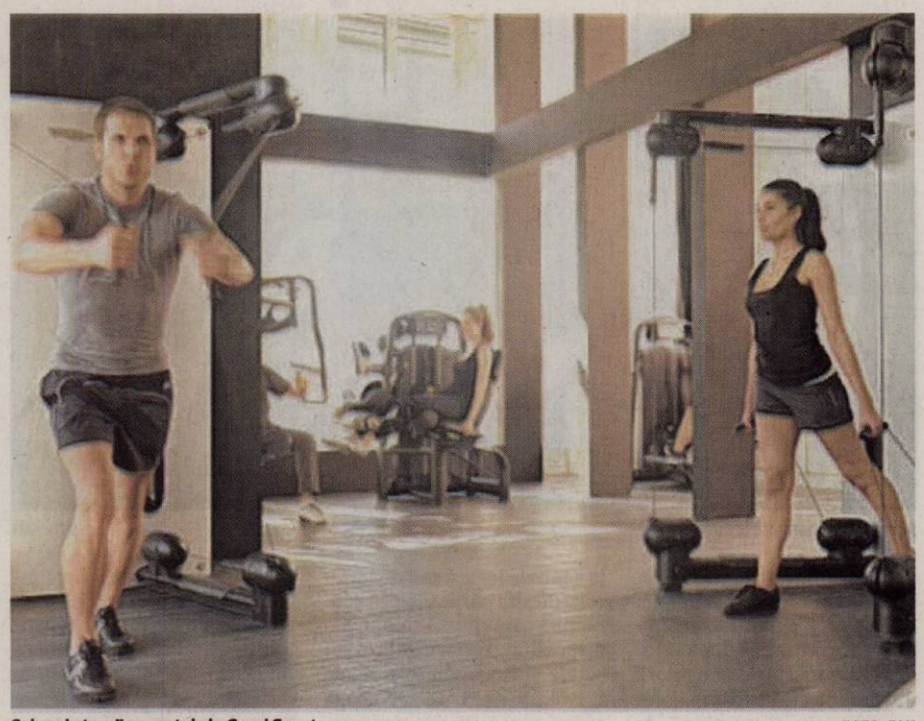

Cel mai „tare" aparat de la Gemi Sport FOTO: FAN

Ce înseamnă şi de ce fitness?

Fitness înseamnă a fi într-o condiţie fizică bună. Termenul de fitness este sinonim cu exerciţiile cardiorespiratorii, exerciţiile de aerobic, exerciţiile cardiovasculare. Exerciţiile cardiovasculare au numeroase beneficii, cum ar fi reglarea tensiuni arteriale, scăderea cantităţii de colesterol, scăderea grăsimii corporale, scăderea cotelor anxietăţii, tensiunii şi depresiei, mărirea densităţii capilare.

De ce fitness? Pentru că inima şi întreg aparatul circulator nu vor avea decât de câştigat; pentru că veţi reduce colesterolul într-un mod plăcut; pentru că organismul dumneavoastră va deveni mai viguros şi mai rezistent la boli; pentru că veţi da jos kilogramele nedorite, îmbinând utilul cu plăcutul; pentru că veţi scăpa de stresul zilnic; pentru că veţi avea mai multă încredere în forţele proprii; pentru că veţi avea mintea mai limpede; pentru că veţi arăta mai bine şi vă veţi simţi mai tineri; pentru că antrenamentele nu vă ocupa mult timp şi sunt foarte eficiente; pentru că niciodată nu-i târziu să te apuci de fitness.

La Târgul Sportului

În perioada 05 - 07.04.2012, Gemi Sport va fi prezent la Târgul Sportului Arădean, la Sala Sporturilor (Polivalentă) din Arad, între orele 09.00 - 18.00, pentru a prezenta activitatea, serviciile şi oferta GEMI SPORT tuturor acelora care sunt interesaţi să facă mişcare. Cu această ocazie, reprezentanţii complexului vă vor pune la dispoziţie toate informaţiile cu privire la specificul Complexului Sportiv. Pe toată perioada târgului va fi oferit un discount de 20 % din valoarea abonamentelor celor tentaţi de oferta Gemi Sport.

Întâlnire cetăţenească, în Grădişte

ARAD. Deputatul Lucian Riviş Tipei a participat, alături de membri ai echipei sale din Colegiul 1, în weekend, la o întâlnire cu cetăţenii care locuiesc în zona blocurilor din Grădişte, după ce săptămâna trecută a avut o întâlnire similară cu locuitorii din Micălaca. Cetăţenii au prezentat o gamă de situaţii, începând de la necesitatea refacerii trotuarelor, la salubrizare, termoizolarea blocurilor şi infrasctructură.

„Problemele pe care le ridică locuitorii cartierului sunt specifice marilor oraşe. Insuficienţa locurilor de parcare, a locurilor de joacă şi relaxare, infrastructura rutieră. Elementul bun este că prin aceste întâlniri avem posibilitatea să ne cunoastem mai bine, să aflăm parte din doleanţe, să găsim soluţii şi ce este cel mai important să ne implicăm. Până la urmă eu cred că putem să avem un dialog deschis, paşnic şi principial, în contextul în care e normal să ne pese de locul în care trăim. Am spus-o de fiecare dată, particip la aceste întâlniri şi o voi face pentru că doar conlucrând putem schimba în bine lucrurile. Le mulţumesc tuturor locuitorilor colegiului meu care au decis să se implice în folosul comunităţii", a declarat deputatul Tipei.

> „Am o relaţie foarte bună cu autorităţile locale. Ceea ce este normal
> **LUCIAN RIVIŞ TIPEI**

De altfel, deputatul arădean a mai precizat că se bucură de sprijinul constant pe care autorităţile locale, în speţă Primăria Municipiului şi primarul Aradului, îl acordă reprezentanţilor cetăţenilor în Colegiu. „Am o relaţie foarte bună cu autorităţile locale. Ceea ce este normal. Dovada o reprezintă multele proiecte derulate în această perioadă în Colegiul meu. Iar lucrurile bune vor continua", a mai completat Tipei. La întânirea cu locuitorii din Grădişte, zona blocurilor, din partea autorităţilor locale a fost prezent viceprimarul Geanina Pistru.

JA – S.T.

Lucian Riviş Tipei FOTO: JA

S.C. EKR ELEKTROKONTAKT ROMANIA S.R.L.

Suntem o companie germană de succes care activează în domeniul asamblării de cabluri şi componente electrice pentru industria de automobile. În cursul anului 1996, am deschis prima unitate de producţie în localitatea Sântana, iar în cursul anului 2002 ne-am extins activitatea, inaugurând o a doua unitate în Pâncota, iar în anul 2010 am inaugurat o a treia unitate la Chisineu-Criş

În vederea dezvoltării activităţii din cadrul Departamentului Producţie căutăm:

LĂCĂTUŞ MECANIC DE ÎNTREŢINERE ŞI REPARAŢII UNIVERSALE

(COD COR 721424)

Cerinţe: - Cunoştinţe medii în domeniul electric şi/sau electronic;
- Cunoştinţe de bază în mecanică şi pneumatică;
- Cunoştinte în întreţinerean şi reparaţia maşinilor în industria automotive reprezintă un avantaj;
- Experienţă într-o fabrică de producţie;
- Cunoştinţe despre întreţinerea utilajelor;
- Disponibilitate pentru a lucra în schimburi;
- Cunoştinte de limba engleză sau germană (nivel mediu);
- Abilităţi operare PC .

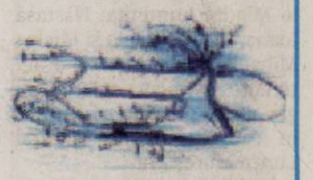

Sarcini: - Efectuează intervenţii de urgenţă la sistemele tehnice de natură mecanică şi electrică;
- Asigură efectuarea inspecţiilor periodice asupra instalaţiilor mecanice şi electrice;
- Asigură efectuarea lucrărilor de natură mecanică şi electrică privind reparaţii minore ale instalaţiilor;
- Efectuarea verificărilor zilnice ale utilajelor din producţie;
- Efectuarea mentenanţei permanente în cadrul utilajelor;
- Răspunde de calitatea lucrărilor efectuate şi de raportările întocmite către superiorul ierarhic;
- Participă la instalarea utilajelor (sarcina principală!).

Responsabilităţi: - Mentenanţa preventivă şi corectivă echipamente mecanice, electrice si automatizări;
- Întocmeşte necesarul de piese de schimb şi consumabile;
- Urmăreşte stocul minim de piese de schimb.

CV-ul Dvs. este aşteptat la Biroul Resurse Umane sau pe adresa de e-mail: rpaiusan@autoelectric.ro

SC EKR ELEKTROKONTAKT ROMANIA SRL
Sântana str. Ghioceilor nr. 6
Jud. Arad
Tel. 0257-236100 Fax: 0257- 236154
Numai candidaţii selectaţi vor fi contactaţi.

(0725 - H 889666)

În lumea poveştilor

ARAD. Elevii claselor I-IV de la Şcoala Generală „Avram Iancu" din municipiul Arad au călătorit, zilele trecute, în lumea poveştilor alături de Dorothy, căţelusul Toto, Omul de Paie, Omul de Tinichea, Leul Laş, Oz şi vrăjitoarele, în interpretarea deosebită a actorilor de la Teatrul Clasic „Ioan Slavici" Arad.

„Decorul fantastic, costumele, muzica, interpretarea actorilor, proiecţile laser au fost ingredientele care au dus la succesul acestei piese. Iar copiii s-au bucurat foarte mult de «ieşirea» lor la teatru", ne-a spus profesor Silaghi Florentina.

JA-V.F.

Măsuri împotriva regimului sirian

ISTANBUL. Liderul Ligii Arabe, Nabil al-Arabi, a făcut apel ieri, la Istanbul, către participanții la o conferință internațională privind Siria, să exercite presiuni asupra Consiliului de Securitate al ONU pentru a impune măsuri coercitive asupra regimului președintelui Bashar al-Assad.

Capitolul șapte al Cartei Națiunilor Unite prevede, în caz de „amenințare la adresa păcii, de ruptură a păcii și de act de agresiune", o serie de măsuri care merg de la întreruperea relațiilor diplomatice și economice până la o intervenție militară pentru restabilirea păcii. **SURSA: MEDIAFAX**

Interzis în Piața Roșie

MOSCOVA. Autoritățile ruse au închis în întregime duminică Piața Roșie din Moscova, arestând 55 de militanți ai opoziției care intenționau să se reunească acolo în număr mare, arborând simbolul alb al mișcării de contestare a puterii ruse, relatează AFP. Căile de acces în piață erau blocate de forțele de poliție, potrivit unui jurnalist AFP, care a fost martor la arestarea a zece persoane ce arborau panglici albe la intrarea în piață, unde zeci de alți militanți scandau „Rusia fără Putin". **SURSA: MEDIAFAX**

Scrutin istoric în Myanmar

RANGOON. Alegătorii birmani au votat ieri în cadrul unui scrutin parțial istoric, care ar trebui să-i permită opozantei Aung San Suu Kyi să intre în Parlament, după 15 ani în care a fost consemnată la domiciliu, relatează AFP. Alegătorii au început să voteze la ora locală 6.00 (2.30, ora României) în capitala Rangoon.

Un total de 45 de mandate sunt în joc, iar pentru 44 candidează Liga Națională pentru Democrație (LND) a lui Suu Kyi: 37 de mandate în Camera inferioară a Parlamentului, șase în Camera superioară și două în Camere regionale. **SURSA: MEDIAFAX**

Suu Kyi FOTO: EPA

Arestări masive în China

BEIJING. Poliția chineză a arestat un total de 1.065 de suspecți și a șters peste 208.000 de mesaje „dăunătoare" în cursul unei campanii împotriva contrabandei pe Internet, care se desfășoară de la jumătatea lui februarie, a anunțat sâmbătă agenția oficială chineză.

Operatorii a peste 3.000 de site-uri de Internet au primit avertismente, în cadrul campaniei care, potrivit agenției China Nouă, vizează contrabanda cu arme, cu droguri, produse chimice periculoase, precum și vânzarea de organe umane și informații personale. China a accelerat recent campania de „curățare" a Internetului, pe care mulți o denunță drept o cenzură politică. **SURSA: MEDIAFAX**

TREI BOMBE

Zece persoane au fost ucise și peste o sută rănite, sâmbătă, de explozia a trei bombe într-un oraș din extremitatea sudică a Thailandei, afectat de insurecție, a anunțat poliția, citată de AFP. Aceste atacuri, cele mai violente din ultimii cinci ani, s-au produs în centrul orașului Yala spre prânz, la un interval de câteva minute. „Trei bombe au explodat, prima era într-o mașină-capcană, iar a doua și a treia erau ascunse pe motociclete", a declarat colonelul Pramote Promin, un purtător de cuvânt al armatei din sudul țării. Mai multe clădiri au luat foc și numeroase vehicule au fost avariate. Aproximativ 100 de persoane au fost spitalizate. FOTO: EPA

Cer ajutor urgent de la FMI

Statele europene cer suplimentarea rapidă a resurselor FMI, pentru combaterea crizei.

Miniștrii europeni de Finanțe FOTO: EPA

COPENHAGA. Miniștrii europeni de Finanțe au cerut o decizie promptă în privința suplimentării resurselor FMI pentru combaterea crizei, după ce vineri au convenit să crească cu 200 de miliarde de euro fondul de urgență al zonei euro destinat statelor cu probleme de finanțare, potrivit Wall Street Journal.

Acord

După două zile de discuții asupra măsurilor anticriză, miniștrii de Finanțe din cele 27 de state membre și guvernatorii de bănci centrale au afirmat că, în pofida semnelor de stabilitate și reducere a tensiunilor pe piețele financiare, nu trebuie să apară o stare de relaxare.

Ministrul danez al Economiei, Margrethe Vestager, care a găzduit reuniunea, a declarat că este crucială ajungerea la un acord pentru majorarea resurselor FMI.

„Este important să ne asigurăm că FMI are resurse suficiente pentru a-și juca rolul sistemic în economia globală. Decizia (de a crește fondul de urgență al zonei euro, n.r.) este foarte importantă. Sperăm la un acord la Washington", a spus Vestager.

Ministrul suedez de Finanțe, Anders Borg, a cerut, de asemenea, un acord de suplimentare a resurselor FMI la întâlnirea din această lună a țărilor G20, FMI și Băncii Mondiale.

„Trebuie să vedem o întărire a resurselor FMI. Vor exista multe dezbateri, dar trebuie să existe o decizie la reuniunea anuală G20 și FMI. Înregistrăm o stabilizare a crizei, iar un mecanism de sprijin mai puternic ar avea un efect pozitiv", a spus el.

Împrumut

Miniștrii de Finanțe din zona euro au convenit vineri extinderea capacității uniunii monetare de a împrumuta statele cu probleme de finanțare de la 500 de miliarde de euro la 700 de miliarde de euro, prin combinarea unor fonduri în Mecanismul European de Stabilitate.

După iulie 2013, când va expira o facilitate temporară de finanțare, fondurile disponibile pentru noi împrumuturi vor fi limitate la 500 de miliarde de euro. Capacitatea totală de 700 de miliarde de euro include 200 de miliarde de euro angajate pentru Grecia, Portugalia și Irlanda.

> Trebuie să vedem o întărire a resurselor FMI
>
> ANDERS BORG

Membrii zonei euro au promis deja resurse suplimentare de 150 de miliarde de euro FMI. Contribuțiile din partea statelor din afara uniunii monetare, între care și Marea Britanie, vor veni probabil ca parte a unui acord mai amplu. Mai multe țări, inclusiv China, Brazilia și Japonia, au semnalat că vor crește fondurile alocate FMI, dacă Europa ia măsuri mai ferme de combatere a crizei.

Acordul de vineri nu a atins nivelul de 1.000 de miliarde de euro considerat un răspuns optim la criză de țări din G20, iar unele state emergente dintre acestea au afirmat chiar că Europa nu a făcut, din nou, suficient pentru a se ajuta singură înainte de a cere ajutor din afară. Directorul FMI, Christine Lagarde, a apreciat decizia țărilor euro de creștere a resurselor și a apreciat că va ajuta FMI să atragă noi fonduri de la membri. Lagarde vrea creșterea resurselor FMI cu 500 de miliarde de dolari, pentru a putea interveni în cazul unei agravări a crizei datoriilor din zona euro. **SURSA: MEDIAFAX**

UE vrea ca Kosovo să fie recunoscut

BRUXELLES. Parlamentul European le recomandă celor cinci state UE care nu au recunoscut Kosovo, inclusiv României, să ia decizia recunoașterii acestui stat, informează un comunicat oficial.

În altă ordine de idei, Parlamentul UE a salutat decizia Consiliului European de a acorda Serbiei statutul de candidat pentru integrarea europeană.

PE își exprimă însă preocuparea în legătură cu discriminarea grupurilor minoritare din Serbia, îndemnând Guvernul de la Belgrad să asigure respectarea drepturilor fundamentale.

În privința statului Muntenegru, PE a luat notă de progresele înregistrate de Guvernul muntenegrean, salutând decizia de începere a negocierilor de aderare în iunie. **SURSA: MEDIAFAX**

Burhan Ghalioun FOTO: EPA

Va plăti salariile armatei

ISTANBUL. Președintele Consiliului Național Sirian (CNS), principala coaliție a opoziției siriene, a anunțat duminică, în cadrul conferinței internaționale privind Siria, că mișcarea sa va plăti de acum salarii membrilor Armatei Siriene Libere (ASL), care luptă împotriva regimului de la Damasc, transmite AFP.

El a cerut de asemenea comunității internaționale să recunoască mișcarea sa ca unic reprezentant legitim al sirienilor. „CNS va prelua plata salariilor fixe ale tuturor ofițerilor, soldaților și membrilor ASL", a declarat președintele CNS, Burhan Ghalioun, în fața reprezentanților a 74 de țări, la deschiderea celei de-a doua reuniuni a „Prietenilor poporului sirian" la Istanbul. **SURSA: MEDIAFAX**

Fără false probleme pe Schengen

Cătălin Predoiu FOTO: FAN

BUCUREȘTI. Ministrul Justiției, Cătălin Predoiu, afirmă că este momentul ca la nivel european să die depășite falsele probleme, cum ar fi așa-zisa vulnerabilizare a Spațiului Schengen prin accesul României, cu atât mai mult cu cât sunt create indirect de mișcări politice cu vederi extremiste. „Este momentul ca la nivel european să depășim falsele probleme, cum ar fi așa zisa vulnerabilizare a Spațiului Schengen prin accesul României, cu atât mai mult cu cât sunt create indirect de către o dinamică politică internă, în terțe state, de mișcări politice cu vederi extremiste, și să ne ocupăm de marile provocări ale Europei, cum sunt disciplina fiscal-bugetară, reluarea creșterii, sporirea coeziunii, creșterea competitivității, menținerea în leadership-ul globalizării. Consiliul Afacerilor Interne din septembrie 2012 ar trebui să ia o decizie favorabilă accesului României în Spațiul Schengen", a declarat ministrul Justiției, Cătălin Predoiu, la finalul reuniunii de vineri cu delegația Camerei de Comerț și Industrie Româno-Olandeză.

În cadrul întâlnirii, președintele Camerei de Comerț și Industrie Româno - Olandeză, Peter de Ruiter, a exprimat sprijinul pe care organizația pe care o conduce îl acordă aderării României la Spațiul Schengen. **SURSA: MEDIAFAX**

A dat aviz pentru Chevron

BUCUREȘTI. Președintele PC, Daniel Constantin, a declarat că, potrivit informațiilor pe care le deține, Ministerul Mediului a dat, vineri, avizul de mediu pentru ca Chevron să înceapă explorările de gaze de șist.

„În Monitorul Oficial au fost publicate cele trei acorduri ale Guvernului României și companiei Chevron. Mai grav este că, vineri, din câte știm, se pare că Ministerul Mediului, în ciuda declarațiilor pe care le-a dat ministrul Borbely, a acordat avizul de mediu pentru începerea acestor lucrări", a spus liderul PC. Constantin a amintit că Chevron poate să înceapă deja exploatările la „Adamclisi, la Bârlad, la Costinești, la Vama Veche". El a spus că un lucru foarte grav este că anexele acestor acorduri, care conțin cele mai importante date, au fost clasificate drept secrete.

Constantin a mai spus că prevederile respectivelor documente nu au fost discutate nici măcar cu autoritățile locale din orașele vizate, deși acest lucru ar fi trebuit discutat. „Având în vedere că și la Bârlad și în alte locuri vor avea loc exproprieri". **SURSA: MEDIAFAX**

L-au identificat FOTO: FAN

A devenit infractor la doar 13 ani

ARAD. La doar 13 ani, arădeanul C.F. a devenit infractor după ce a furat o bicicletă. Cei care l-au identificat sunt polițiștii Secției nr. 1, care, în urma cercetărilor efectuate, au stabilit că în data de 29 martie, în jurul orei 19:30, tânărul a sustras chiar din fața unui magazin din municipiu o bicicletă lăsată neasigurată aparținând lui R.T. Tânărul hoț va fi cercetat pentru furt calificat. **JA – V.G.**

82

de sancțiuni contravenționale în valoare de 12.600 lei au aplicat agenții de poliție rutieră care au mai aplicat 75 puncte de penalizare, au reținut trei permise și două certificate de înmatriculare. Agenții de ordine publică au aplicat 15 sancțiuni în valoare de 11.700 lei, au aplanat șase conflicte și au controlat un număr de 10 sisteme de pază. **JA – V.G.**

Au lăsat magazinul fără tabletă

ARAD. Au furat o tabletă dintr-un magazin comercial din Arad, însă polițiștii Secției nr. 1 le-au stricat planurile. Polițiștii au stabilit, în urma cercetărilor efectuate, că în data de 10 decembrie 2011, F. Bogdan de 28 ani și N. Maria de 33 ani, au sustras dintr-un magazin situat într-un complex comercial din municipiu, o tabletă în valoare de 2099 lei. **JA – V.G.**

Marfa confiscată FOTO: JA

Depistată cu 1042 de pachete cu țigarete

ARAD. Nu mai puțin de 1042 pachete de tigări din Serbia au descoperit polițiștii arădeni într-un autoturism marca Audi A4. Totul s-a întâmplat joi, când T. Mihaela de 43 ani din Pecica a fost oprită cu autoturismul în trafic pe Calea Aurel Vlaicu pentru un control. Autoturismul folosit a fost indisponibilizat, iar femeia va fi cercetată pentru evaziune fiscală și contrabandă. **JA – V.G.**

CET Hidrocarburi aruncă mâța moartă la vecini

ARAD. „Continuarea tendinței de debranșare a populației de la sistemul centralizat de termoficare ar putea duce la îngreunarea reabilitării sistemului prin imposibilitatea atragerii de fonduri și creșterea costurilor pentru consumatorii rămași în sistem", susțin reprezentanții CET H. Iar cum trendul debranșărilor este în creștere, arădenii se pot aștepta în orice moment la o nouă creștere a prețului căldurii, după cum se arată în planul de reorganizare al CET. În întreg planul de reorganizare întocmit de CET H se specifică faptul că cele mai mari minusuri sunt cauzate de pierderile de căldură de pe rețea. Iar singura soluție pentru revigorarea societății de termoficare ar fi reabilitarea sistemului sau, de ce nu, creșterea prețului pentru populație, ultima variantă părând a fi cea mai la îndemână. **JA-A.G.**

Căldura, scumpă pentru CET FOTO: JA

Puşcăriaşii, în spectacol

ARAD. Trupa de teatru Blitz, formată din deținuți ai Penitenciarului de Maximă Siguranță Arad, vor susține un spectacol chiar în sala mare a Teatrului Clasic Ioan Slavici Arad.

Pușcăria arădeană, în colaborare cu Centrul Județean de Voluntariat Arad, va organiza o acțiune caritabilă pentru un tânăr de 18 ani, care suferă de o maladie gravă și care are nevoie de intervenții chirurgicale foarte scumpe, pe care familia lui nu și le poate permite. Piesa de teatru „În rolul victimei", după un text de Vladimir și Oleg Presniakov, regizată de Florin Caracala, va fi jucată în data de 10 aprilie, de la ora 18, iar biletele vor costa 20 de lei pentru elevi și studenți și 25 de lei pentru adulți.

„Banii obținuți din vânzarea biletelor vor fi donați integral acestui caz social", spun reprezentanții Penitenciarului Arad. **JA-A.G.**

Ucise şi tranşate acum 15 ani

Un bărbat este acuzat că și-a ucis și tranșat atât fiica cât și concubina, crimele fiind parcă trase la indigo.

Inculpatul va fi judecat de către magistrații Tribunalului Arad FOTO: JA

ARAD. Un monstru cu chip de om ar putea fi numit un bărbat care este acuzat că în urmă cu 15 ani și-a omorât fiica și concubina. Și mai cutremurător este faptul că ambele victime, după ce au fost executate, au fost decapitate și tranșate, apoi aruncate de pe un pod în Mureșel. Din păcate pentru victime, în lipsa cadavrelor, ambele femei au fost declarate dispărute, ulterior fiind dispusă, prin hotărâre judecătorească irevocabilă, declararea judecătorească a morții acestora. Cei care l-au trimis în judecată în data de 27 martie, sunt procurorii Secției de urmărire penală și criminalistică din cadrul Parchetului de pe lângă Înalta Curte de Casație și Justiție. Dosarul va fi judecat de magistrații Tribunalului Arad.

Și-a ucis fiica

Potrivit procurorilor, Gheorghe Toma, a fost încarcerat în perioada 1995 - 1997. Când a fost eliberat s-a mutat împreună cu fiica lui. Pe fondul neînțelegerilor, fata a introdus cerere de ordonanță președințială prin care solicita evacuarea din apartament a tatălui său. Din păcate, la jumătatea lunii iulie 1997, cu câteva zile dinaintea primului termen de judecată, suspectul a purtat o discuție cu fiica sa. Enervat de atitudinea fetei, tatăl i-a aplicat doi pumni în față, a adus din bucătărie un ciocan de șnițel și a început să își lovească fiica cu sălbăticie. Potrivit procurorilor, „la rugămintea victimei de a înceta loviturile, inculpatul a părăsit încăperea pentru moment, timp în care fata a ajuns la balcon pentru a cere ajutor. Din păcate, fiica a fost trântită pe gresia balconului, omorâtă, decapitată și tranșată".

JA – V.G.

Aceeași soartă

După uciderea fiicei sale, Gheorghe Toma a locuit o perioadă împreună cu concubina sa, în apartamentul lui, apoi s-a mutat singur în alt apartament. În noaptea de 13/14 februarie 1998, se produce o nouă crimă, parcă trasă la indigo cu prima. Inculpatul își sugrumă concubina și cu un ciocan de șnițele o lovește de mai multe ori în zona capului. „Ulterior, Gheorghe Toma a târât trupul femeii în baie, l-a așezat în cadă, a șters urmele de sânge din cameră, a decapitat și tranșat cadavrul, după care a aruncat fragmentele în același loc în care aruncase și cadavrul fiicei sale", au precizat procurorii.

Patru răniţi într-un accident la Conop

CONOP. Un bărbat de aproximativ 40 de ani a fost grav rănit și transportat cu elicopterul SMURD la Timișoara, iar alte trei persoane au suferit răni ușoare după ce mașina în care se aflau a fost acroșată de remorca unui TIR. Accidentul rutier s-a petrecut pe Drumul Național 7 (Arad-Deva), pe raza localității Conop.

Oamenii legii spun că șoferul unui TIR, care se deplasa dinspre Deva spre Arad, a acroșat cu remorca un autoturism marca Seat Cordoba, în care se aflau cinci pasageri. „S-a constatat că remorca camionului a derapat din cauza carosabilului acoperit cu apă și a pătruns pe contrasens unde a acroșat autoturismul marca Seat Cordoba care circula regulamentar din sensul opus", a declarat Ovidiu Liber din cadrul IPJ Arad. În urma impactului, patru dintre cei cinci pasageri ai Seat-ului au avut nevoie de ajutorul paramedicilor de la SMURD.

Unul dintre răniți, un bărbat de aproximativ 40 de ani, a fost transportat de urgență cu elicopterul SMURD la spitalul din Timișoara, din cauza rănilor foarte grave suferite în urma impactului. În ceea ce-i privește pe ceilalți răniți, doi dintre aceștia au fost internați, în timp ce al treilea a refuzat acest lucru.

JA-I.C.

Una dintre victime a fost dusă la spital cu elicopterul FOTO: JA

Autostrada, la final FOTO: JA

Noi exproprieri pe autostradă

ARAD. Compania Națională de Autostrăzi și Drumuri Naționale din România (CNADNR) anunță că începe noi exproprieri pe direcția autostrăzii Arad-Timișoara. De această dată, suprafețele sunt mai mici, la fel ca și sumele care revin oamenilor. Din totalul de 18.347 de metri pătrați, cât intră în expropriere în această etapă, doar 3.901 se află pe teritoriul județului Arad, restul fiind în Timiș. Terenurile vor fi expropriate din parcele aflate pe raza municipiului și din localitatea Șagu. Cea mai mică suprafață expropriată va fi de 52 de metri pătrați, proprietarul urmând să încaseze 34 de lei, în timp cea mai întinsă suprafață va fi de 1.582 de metri pătrați, în schimbul căreia va fi achitată suma de 1.055 de lei.

JA-A.G.

GUVERNUL ROMÂNIEI

MUNICIPIUL ARAD

Arad, 26.03.2012

Comunicat de presă

Finalizarea proiectului
„Reabilitarea Centrului Istoric Vechi al Municipiului Arad"

Municipiul Arad, în calitate de Beneficiar al Contractului de Finanțare prin Programul Operațional Regional 2007 – 2013, Axa prioritară 5 „Dezvoltarea durabilă și promovarea turismului", Domeniul major de intervenție 5.1 „Restaurarea și valorificarea durabilă a patrimoniului cultural, crearea și modernizarea infrastructurilor conexe" – Cod SMIS 1707,
vă aduce la cunoștiință faptul că proiectul "Reabilitarea Centrului Istoric Vechi al Municipiului Arad" a fost finalizat.

Rezultatele concrete ale proiectului sunt:
punerea în funcțiune a Podului Traian reabilitat
punerea în funcțiune a clădirii Preparandiei reabilitată
punerea în funcțiune a ansamblului de străzi urbane reabilitate.

Pentru informații suplimentare, vă rugăm să nu ezitați să ne contactați : Primăria Municipiului Arad: tel/fax 0257/283213, persoană de contact: d-na Corina Drăghici – Purtător de Cuvânt, e-mail: corinadraghici@primariaarad.ro.

Pentru mai multe informații despre proiect accesați: www.civar.ro, iar pentru mai multe informații despre POR 2007-2013 accesați: www.adrvest.ro, www.inforegio.ro sau www.mdrt.ro.

Regio
Inițiativa locală. Dezvoltare regională.

(881408)

Sport

„Luni mă voi întâni cu jucătorii pentru a-i responsabiliza şi mai mult

Giovanni Catanzariti, preşedinte FC UTA

3

jucători importanţi au lipsit din primul unsprezece al echipei din Vâlcea. Plecanciuc, Gogoşoiu şi Kalai nu au evoluat contra echipei UTA, dar şi aşa arădenii nu au reuşit să câştige. Antrenorul gazdelor, M. Mitu a spus că s-a văzut lipsa celor trei şi era greu să o bată pe UTA în aceste condiţii, arădenii formând o echipă de promovare.

Catanzariti, îngrijorat de evoluţia echipei

ARAD. Şi preşedintele Catanzariti a fost nemulţumit de remiza de la Rm. Vâlcea. „Meciul de la Râmnicu Vâlcea a trecut, aşa că trebuie să ne gândim la viitor. Nu sunt deplasat, nicio echipă nu poate câştiga toate meciurile, mai sunt şi sincope. Dar, îmi doresc ca toţi fotbaliştii să facă sacrificii, altfel riscăm să o luăm pe panta greşită din tur, când am pierdut neaşteptat puncte importante" - a spus Gio. **JA – L.S.**

Roland Nagy FOTO: L.S.

Nemulţumit de ce s-a obţinut

RM. VÂLCEA. După finalul jocului de la Rm. Vâlcea, antrenorul UTA-ei, Roland Nagy se declara nemulţumit de ceea ce s-a obţinut: „A fost un joc slab de nivel tehnic, cu puţine realizări, e un punct şi nimic mai mult. Nu sunt mulţumit de au fost momente slabe de ambele părţi, ne-a lipsit poate o dorinţă mai mare de victorie. Obiectivul era să plecăm cu trei puncte de la Vâlcea. Ne dorim locul 3, dar azi (n.n. - sâmbătă) nu am demonstrat acest lucru, această inconstanţă se datorează pauzei mari. S-a văzut lipsa de ritm, calitatea jucătorilor pe care îi am, în special la mijlocul terenului, nu a fost ce mi-am dorit, a fost un joc haotic, lipsit de luciditate" - a spus Nagy. **JA – L.S.**

UTA, modestă în meciul de la Vâlcea

Deşi ţinteau trei puncte, arădenii au evoluat sub aşteptări, neavând decât două ocazii de a marca.

RM. VÂLCEA. Toţi ne puneam mari speranţe în partida de la Rm. Vâlcea, pe care UTA trebuia să o câştige, pentru că evolua în faţa unei echipe modeste, care a şi uitat de când a câştigat ultimul meci, dar şi pentru ca îndeplinirea obiectivului să fie cât mai uşor de realizat. Din păcate, socoteala de acasă nu s-a potrivit cu cea din târg, deoarece UTA a jucat slab şi nu a putut marca, scorul final fiind cel cu care s-a început meciul: 0-0.

Prima ocazie a venit după 20 de minute de joc, atunci când Pocuca a trimis mingea cu capul, dar destul de slab, iar Tufişi a respins salvator. Gazdele au răspuns după alte 20 de minute, când Nkongue a şutat spre poartă, dar Purece a respins mingea care se în-

Mara şi colegii săi nu au reuşit victoria la Vâlcea, aşa cum sperau arădenii înainte de meci FOTO: FAN

drepta spre gol. Aşa se face că prima repriză s-a încheiat fără gol, dar nici că se putea altfel, jocul fiind destul de încâlcit, în marea lui majoritate, la mijlocul terenului. După odihnă, UTA a evoluat şi mai slab, dar şi aşa Mara putea marca, după două minute de la reluare, însă migea şutată de acesta a şters bara transversală şi s-a dus peste. În min. 54, CSM Rm. Vâlcea putea deschide scorul, dar Nkongue a şutat alături de poartă, deşi era scăpat singur cu Smaranda. Fostul utist, Jackie Nicolae a încercat un lob de la 35 de metri, dar fără rezultat pe tabelă, iar cu cinci minute înainte de final, o minge ca la biliard a sărit din piciorul lui Bucur, dar puţin pe lângă buturi. În rest, nimic, sau mai nimic. UTA a încercat ceva, în ultimul sfert de oră, însă a fost neclară, jucătorii de la mijlocul terenului fiind total neinspiraţi.

CSM Rm. Vâlcea - FC UTA 0-0

Stadion „Municipal, teren bun, timp excelent pentru fotbal, spectaori 500.

Rm. Vâlcea: Tufişi – O. Vasile, I. Popescu, Daouda, Vătăjelu – J. Nicolae, Stoica (min. 58 - Pribac), Fl. Pârvu, Văduva (min. 56 - Văduva), Eremia, Nkongue (min. 80 - Makhtar).

UTA: Smaranda – Calvin, Pocuca, Gligor, Siminic (min. 56 – Nădăban) – Purece, Ignea, Hidişan (min. 70 - Bucur), Neagu – Mara, Miron (min. 65 - Sitoe).

Arbitri: Z. Erdei (Slatina) – la centru, M. Marica (Bistriţa) şi I. Bucsi (Sf. Gheorghe). Obs. FRF: L. Sajtos (Sibiu) şi I. Dănciulescu (Târgovişte).

LEO SFĂRA
leo.sfara@informmedia.ro

Fotbal - Liga a II-a, seria vest

Arad. Rezultatele etapei a XVIII-a: CSM Rm. Vâlcea – FC UTA 0-0, FC Bihor – Gaz Metan Severin 1-0, FC Argeş – Chindia Târgovişte 0-0, Gloria Bistriţa – Mureşul Deva 4-0, FC Olt – „Poli" Timişoara 1-0, Juventus Bucureşti – Luceafărul Oradea 1-1, ALRO Slatina – Unirea A. Iulia 2-1, Arieşul Turda – FC Baia Mare 0-3 (f.j.).

1. Gloria Bistriţa	18	13	4	1	37-14	43
2. FC Timişoara	18	13	4	1	32-11	43
3. Gaz Metan Severin	18	9	2	7	26-19	29
4. FC UTA	18	7	7	4	24-12	28
5. Chindia Târgovişte	18	7	7	4	20-12	28
6. ALRO Slatina	18	8	4	6	22-17	28
7. FC Argeş	18	7	7	4	22-21	28
8. Unirea A. Iulia	18	6	8	4	20-14	26
9. Luceafărul Oradea	18	6	6	6	19-17	24
10. FC Bihor Oradea	18	6	5	7	18-26	23
11. FC Baia Mare	18	6	4	8	26-25	22
12. CSM Rm. Vâlcea	18	4	4	10	17-27	16
13. Mureşul Deva	18	5	1	12	12-42	16
14. FC Olt	18	4	3	11	16-27	15
15. Juventus	18	2	7	9	14-22	13
16. Arieşul Turda	18	2	5	11	10-29	11

Etapa viitoare (miercuri, 4 aprilie): FC UTA – FC Bihor, Unirea A. Iulia – FC Olt, „Poli" Timişoara – Gloria Bistriţa, Gaz Metan Severin – ALRO Slatina, FC Baia Mare – CSM Rm. Vâlcea, Mureşul Deva – FC Argeş, Chindia Târgovişte – Juventus Bucureşti, Luceafărul Oradea – Arieşul Turda 3-0 (f.j.).

Fotbal - Liga III, etapa 18

Rezultate: Şcolar Reşiţa – Naţional Sebiş 2-0, Bihorul Beiuş – Gloria Reşiţa 9-0, FC Timişoara II – CS Vladimirescu 2-3, Gloria Arad – FC Hunedoara 0-1, Millenium Giarmata – Jiul Petroşani 3-1, Mama Mia Becicherecu Mic – Flacăra Făget 2-1, Autocatania Caransebeş – Unirea Valea lui Mihai 2-1, ACS Recaş – CFR Simeria 2-1.

Clasament

1.Recaş	18	11	4	3	30-11	37
2.Hunedoara	18	10	4	4	21-11	34
3.Beiuş	18	10	4	4	30-21	34
4.Simeria	18	9	4	5	25-18	31
5.Caransebeş	18	9	4	5	24-19	31
6.Giarmata	18	9	4	5	27-22	31
7.Şcolar Reşiţa	18	9	3	6	26-18	30
8.Jiul Petroşani	18	8	6	4	19-13	30
9.Timişoara II	18	7	3	8	35-25	24
10.Valea lui Mihai	18	7	3	8	17-16	24
11.Naţional Sebiş	18	5	5	8	16-17	20
12.Vladimirescu	18	6	1	11	23-35	19
13.Becicherec	18	5	2	11	21-24	17
14.Făget	18	5	2	11	19-37	17
15.Gloria Arad	18	3	4	11	12-28	13
16.Gl Reşiţa	18	2	5	11	8-38	11

Mai bine pe terenuri străine

TIMIŞOARA. Început nebun de retur pentru CS Vladimirescu, cu victorii în deplasare şi o înfrângere acasă, e drept, în faţa liderului la zi în Seria V a eşalonului trei, ACS Recaş. Revenind la ultima etapă, băieţii lui Cristi Sculici au făcut o nouă partidă excelentă, câştigând la satelitul lui Poli Timişoara, scor 3-2 (goluri A. Mihai, Negru şi Rus), după ce la pauză erau conduşi cu 2-1. Au pus umărul la această frumoasă victorie: Mitrea - Coca (Georgiu), Sighete, Mirciov (Negru), Cozea - Kocsis (Leucuţa), Banilievici, Petrescu, Ciubăncan - A. Mihai, Rus (Tudoroiu). Marţi, ora 17, în intermediară, CS Vladimirescu înfruntă pe teren propriu Gloria Arad, într-un derby judeţean al cărui miză e supravieţuirea în Liga III. **JA-D.S.**

Cristi Sculici FOTO: JA

A învins echipa mai „coaptă"

ARAD. „Mânjii" lui Leo Pinţa au rezistat 60 de minute în faţa uneia din pretendentele la promovare, FC Hunedoara. Lipsa de experienţă a jucătorilor echipei Gloria şi unele greşeli individuale aveau să facă diferenţa. Oaspeţii au beneficiat de două lovituri de pedeapsă pe arena Telecom din cartierul Micălaca, una transformată de ex-utistul L. Todea (min. 60), una parată de Bujor (min. 73).

A fost 0-1 şi echipa Gloria îşi joacă una din ultimele şanse de a ţine pasul cu plutonul codaşelor în intermediara de marţi, într-un derby judeţean, cu Club Sportiv Vladimirescu, în care remiza nu convine nimănui.

JA-D.S.

Fotbalul se joacă pe goluri

REŞIŢA. „A fost un joc pe contre, cu ocazii de ambele părţi. Nouă ne-a lipsit concentrarea în faţa porţii. Nu am reuşit să înscriem şi am plătit pentru asta" - a descris Lucian Tetileanu cele întâmplate în înfrângerea din deplasarea de la Reşiţa, scor 0-2. Şcolarii au biruit reduta sebişană în ultimele zece minute, Biţiş şi Beloescu semnând golurile unei victorii care reaprinde speranţa promovării în Valea Domanului şi menţine gruparea prezidată de Gheorghe Feieş în „hora" echipelor care luptă pentru salvarea de la retrogradare. Naţional Sebiş a mizat pe următorii jucători: Şoltez - Feieş, Situwe, Nicolau, Gherghel - Necşulescu, Ember, Bozian, Mohamed - Sătmar, Şuteu. Au mai jucat: Băd, Dîrvaru, Neacşu şi Toader.

> „Ambele echipe au avut ocazii
> **LUCIAN TETILEANU**

JA-D.S.

Dana Dodean FOTO: FAN

Cu doar o floare nu se ajunge la medalie

DORTMUND. Traseul perfect al tricolorelor, excluzând previzibila înfrângere cu China, din faza grupelor Campionatului Mondial de tenis de masă pe echipe a fost șters cu buretele de eșecul neașteptat suferit în fața Poloniei, în optimi, scor 2-3. Chiar dacă arădeanca Dana Dodean (două victorii) a fost, din nou, senzațională, accidentarea Elizei Samara a blocat ascensiunea României. **JA-D.S.**

13

este numărul ediției Cupei Shodan la karate, eveniment găzduit duminică de Sala Sporturilor Victoria din orașul nostru.

Peste 200 de sportivi din toată țara au răspuns prezent invitației lansate de sensei Teo Răduț, amfitrionul acestui regal din lumea artelor marțiale, în căutarea unor medalii cât mai strălucitoare.

A inventat o nouă metodă de a bate mingea

ALBA IULIA. Singura jucătoare din tabăra campioanelor entitre care a fost prezentă la All Star Game 2012, Porchia Green, a lăsat asistența cu gura căscată, inventând o nouă metodă de a bate mingea. Cu genunchii. Spectacolul a avut de toate, mai puțin o repriză de prelungiri, cum și-ar fi dorit fanii din Cetatea Unirii, întrucât Sudul și Nordul au dat-o la pace, scor 65-65. **JA-D.S.**

Eleva şi antrenorul FOTO: JA

Paletă de argint şcolar pentru Bianca Crişan

TG. SECUIESC. Pregătită sub culorile CS Municipal de antrenorul Cristi Dodean, speranță a ping-pong-ului arădean, Bianca Crișan, a adus în vitrina Liceului Teoretic Adam Muller Guttenbrunn o paletă de argint în finala Olimpiadei Naționale a Sportului Școlar, disciplina tenis de masă, ciclul gimnazial. În concursul băieților, Paul Mladin, elev al aceluiași liceu, a ocupat locul 17. **JA-D.S.**

Încălzire pentru semifinale

ICIM Univ Goldiş înfruntă mâine, ora 18, CSM Craiova, în sferturile Diviziei A.

ARAD. Orice pas greșit în această fază a competiției, play-off, poate distruge munca de un an de zile. Acest lucru încearcă prof. Dan Moraru să le conștientizeze pe jucătoare, înaintea primei confruntări din sferturile de finală ale Diviziei A de baschet feminin, ICIM Univ Goldiș Arad - CSM Craiova (marți, ora 18, Sala Sporturilor).

Adversar periculos

Jocul echipei pregătite de Liviu Manea se bazează pe americancele Hoskins, Greer și Bartee, și pe experiența Irinei Borș. „Dacă prindem o zi de excepție, putem da lovitura la Arad. Să batem echipa campioană ar fi ceva extraordinar, chiar dacă acest lucru nu ar rezolva calificarea în semifinale, unde ICIM are prima șansă în acest sistem două victorii din trei meciuri" - a declarat tehnicianul oltean pentru un ziar local.

De partea cealaltă, Marcel Urban, managerul galben-albastrelor, e convins că fetele noastre vor trata meciul serios și vor face un prim pas spre calificarea în careul de ași.

„Avem nevoie de o calificare scurtă, din două meciuri, pentru a câștiga câteva zile de odihnă în plus înaintea duelului cu, cel mai probabil, LPS Alba Iulia, pentru un loc în marea finală".

JA-D.S.

Porchia Green, într-o acțiune personală FOTO: CĂLIN ANDRA

Majoretele Baby Dolls, abonate la podium

ARAD. Recent, în sala de sport a Liceului Pedagogic Dimitrie Țichindeal a avut loc faza pe zona a Cupei Naționale și a Olimpiadei Naționale a Sportului Școlar la majorete. Sportivele echipei BABY DOLLS a Școlii Generale nr. 5 (prof. Elena Szomoru) au urcat pe podium la toate probele, după cum urmează: Accesorii solo: Mihali Eva Cristina, locul I și Ruja Roxana, locul II; X-Strutting: Galea Georgiana, locul I; Bala Bianca, locul II și Mihali Eva Cristina, locul III; Accesorii duo: Botas Flavia - Nastor Bianca, locul II și Galea Georgiana - Sofrag Iulia, locul III; Exhibiton corps - echipa Mihali Cristina, Nistor Andrea, Sofrag Iulia, Ruja Roxana, Nastor Bianca, Botas Flavia, Toma Alexandra, Bala Bianac, Coseri Diana, Galea Georgiana, Nicolescu Andrada, Bodea Maria, Munteanu Roberta si Reick Carla, locul I; Pompon - echipa Baby Dolls, locul I, ONSȘ. Aceste rezultate nu au fost o surpriză, dacă ținem cont de faptul că în octombrie 2011 Mihali Eva Cristina a paricipat la Campionatul European de majorete (Bath, Anglia) și este calificată, împreună cu Galea Georgiana, la sectiunea X-strutting, la Campionatul Mondial de twirling (3-8 apri[illegible] Neuchatel, Elveția). **JA-D.S.**

Frumuseţe şi graţie FOTO: FAN

Conturi încheiate foarte rapid

INEU. De doar 18 minute au avut nevoie băieții lui Adi Abrudean pentru a înscrie trei goluri și a transa duelul cu cea mai tânără grupare din Liga IV, FC Sînleani. C. Berar (min. 18 și 44) și Malancu (min. 6,13,72 și 84) au semnat golurile unei victorii categorice, scor 6-0, care a mai șters din amărăciunea înfrângerii din meciul juniorilor, unde „copiii lui Mișu Jivan" par a se fi desprins decisiv în lupta pentru câștigătoarea campionatului.

Formații - Ineu: Ana - Voștinar, Cernat, Iaroș, Hălmăgean, S. Popa, Morar, Goldiș (Șulumberghean), C. Berar, Malancu, Talpaș (Costuț). Sînleani: Aniculăesei - Giurgiu, Bistrian, Blaga, Ivănescu (Gaidoș), Rechițan (Barna), Ștefan (Domeny), Chiș, Junc, Kiss (Brie), Kui.

Arbitrii: Alex Vasi - centru, Sorin Rotaru și Violeta Nicoraș Obs. AJF: Claudiu Tripa. La juniori: 2-3. **JA-D.S.**

Crişul s-a speriat degeaba de UTA

CHIȘINEU CRIȘ. Reveniți pe terenul de acasă, cei de la Crișul Ch. Criș s-au speriat degeaba de echipa secundă a UTA-ei, întărită cu cinci jucători de la prima garnitură. Galanis et comp. au evoluat modest, doar o mare ocazie de gol consemnând în dreptul lor. Era min. 15, când Cărpinișan a scăpat singur cu portarul Dulhaz, dar acesta a respins miraculos, cu piciorul. În min. 32, la o fază prelungită de atac a gazdelor, Alin Drăgan a prins un șut la colțul lung și decidea soarta meciului: 1-0. La finalul meciului, managerul celor de la Crișul, Daniel Chereches, a anunțat că echipa și-a schimbat iar obiectivul și vrea primul loc. Crișul: Dulhaz - Ciornei, Grădinaru, Toseschi, Rașca (Turcuș) - Dema, Cati, Ponta (Lăcătuș), Fritea - R. Popa, A. Drăgan (A. Gornic). UTA II: Bodea - Nicoraș, Wild, Al. Gornic, Suslak - Vereș (Gligor), Chindriș (Gabor), Lazea (Borlean), Cărpinișan - Capătă (Ghergar), Galanis. Au arbitrat bine: A. Deac - la centru, E. Cristea și P. Ardelean - asistenți. Obs. AJF: T. Jușcă și C. Tiulea. La juniori: 3-2. **JA – L.S.**

Unii cu nervii, alţii cu punctele

ZĂBRANI. Meci foarte tensionat între două echipe interesate de un rezultat bun, Șoimii pentru a nu fi depășită de urmăritoarea Crișul, iar Victoria pentru a nu se afunda în subsolul clasamentului.

Liderul a avut o ușoară dominare teritorială în prima repriză, dar fazele de poartă au fost rare: Gligor (min. 16 și min. 36), respectiv, Geanîm (min. 33) trecând pe lângă gol. În actul secund, elevii lui Ole Roșca pun și mai mult stăpânire pe joc. Vine și deschiderea scorului în min. 51, printr-un șut frumos al lui Mitu de la 25 m. Nervozitatea binecunoscută a fotbaliștilor gazdă răbufnește din nou, Talpaș (min. 55-pentru injurii aduse arbitrului) și Edu (min. 68-pentru lovirea adversarului cu cotul) fiind eliminați. Jocul decurge într-un singur sens, Bulzan, Gligor, Burian și Pavel jucându-se cu ocaziile la poarta adversă. În minutele de prelungire, Filimon stabilește scorul final, 0-2.

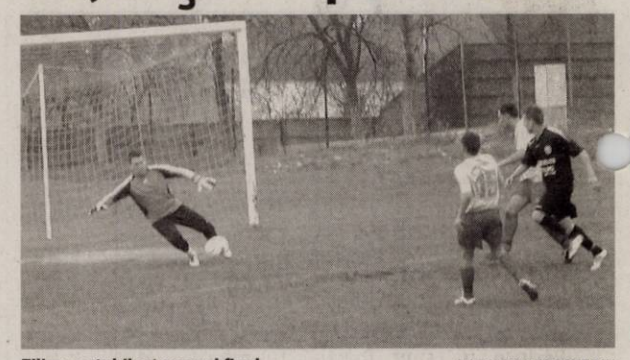

Filimon stabileşte scorul final FOTO: DORIN OCNERIU

Formaţii

Zăbrani: Deffert-Roșca, Mîț, Manga, Luculescu, Geanîm, Moț, Edu, Iancu, Gîdea, Talpaș. Au mai jucat: Bolohan, Dragoș.Pîncota: Irimia-Brozbic, Românu, Lung, Ruja, Bulzan, Mitu, Rus, Filimon, Gligor, Pavel. Au mai jucat: Burian, Bilan.

Arbitraj cu greșeli: R. Cadar, C. Băla, S. Pantea. Obs AJF: D. Herțeg, V. Rad. La juniori 4-0. **JA-D.O.**

Când nimeni nu mai credea

SÎNTANA. „Investirea prof. Dinu Donca în funcția de antrenor a fost cea mai bună alegere pe care o puteam face" - ne spunea, deunăzi, după un eșec (!?), 0-1, cu UTA II, Ovidiu Nadiu, președintele echipei Unirea Sîntana. Seriozitatea, munca și sufletul care îl pune în tot ceea ce face, sunt argumente în sprijinul celor afirmate de O. Nadiu. Dar mai ales rezultatele. Ultima victorie, 1-0 (gol Viun), cu Păulișana a venit când nimeni nu se mai aștepta, în ultimul minut, menține Unirea în plutonul fruntaș. **JA-D.S.**

Dinu Donca FOTO: JA

Primul pas greşit pentru fete

ARAD. „Dacă dobândim (și) Independența, putem visa la locul doi și, implicit, la accederea în careul de ași" - spunea, în săptămâna premergătoare jocului, Gigi Cameniță, antrenorul echipei de fotbal feminin, UTA-Tânăra Doamnă. Iar temerile tehnicianul utist s-au dovedit a fi justificate.

Având în atac două jucătoare care păreau venite de pe pista de atletism, băimărencele au impus legea, asigurându-și victoria încă de la pauză (3-0). Arădencele, lipsite de aportul golgeterei Floare Lihet, plecată în Germania, la o gală de box profesionist, n-au izbutit mai mult decât să reducă scorul final, 2-4, prin reușitele semnate Haida și Lauruc. Rezultatul duce la o rocadă în clasament, locul Ti-

Eugenia Anghel ştie să îmblânzească mingea FOTO: JA

nerei Doamne (5) fiind acum luat chiar de învingătoarea de ieri, Independența Baia Mare. **JA-D.S.**

Fotbal - Liga IV, etapa 23

Rezultate: Unirea Sîntana – Păulișana Păuliș 1-0, CS Ineu – FC Sînleani 6-0, Viitorul Satu Nou – Semlecana Semlac 2-1, Banatul Sînicolau Mic – Aqua Vest 1-0, Voința Mailat – Progresul Pecica 3-1, Victoria Zăbrani – Șoimii Pîncota 0-2, Crișul Chișineu Criș II – UTA II 1-0, Șiriana Șiria – Frontiera Curtici 1-0 , Unirea Șeitin – Șoimii Tauț 0-3 (f.j.).

Clasament

1.Pîncota	23	18	5	0	68-6	59
2.Chișineu Criș	23	18	4	1	59-15	58
3.Semlecana	23	14	3	6	54-28	45
4.Pr Pecica	23	11	7	5	51-36	40
5.Mailat	23	11	5	7	48-33	38
6.Sîntana	23	12	2	9	50-46	38
7.Ineu	23	11	3	9	58-41	36
8.UTA II	23	9	7	7	30-22	34
9.Aqua Vest	23	10	4	9	33-33	34
10.Păulișana	23	9	5	9	40-37	32
11.Tauț	23	9	5	9	46-45	32
12.Zăbrani	23	8	3	12	27-36	27
13.Curtici	23	7	5	11	35-38	26
14.Sînicolau Mic	23	6	5	12	28-49	23
15.Satu Nou	23	6	2	15	27-53	20
16.Șiriana	23	5	3	15	33-75	18
17.Sînleani	23	5	1	17	30-90	16
18.Șeitin	23	2	3	18	19-53	9

Etapa viitoare: Frontiera Curtici – CS Ineu, FC Sînleani – Viitorul Satu Nou, Șoimii Pîncota – Voința Mailat, Progresul Pecica – Banatl Sînicolau Mic, Șoimii Tauț – Șiriana Șiria, Semlecana Semlac – Unirea Sîntana, Păulișana Păuliș – Crișul Chișineu Criș, UTA II – Victoria Zăbrani, Aqua Vest – Unirea Șeitin 3-0 (f.j.).

Şcoala ce formează caractere

Elevii din clasa I A de la Seminarul Liceal Baptist „Alexa Popovici" Arad învaţă să aleagă binele.

Învăţătoarea Anca Dan şi elevii săi FOTO:JA

ARAD. Sunt creativi, le plac provocările şi tot ceea ce e nou. Aşa sunt cei mai mici elevi ai Seminarului Liceal Baptist din Arad, din clasa I A. Prima lor întâlnire cu şcoala şi cu tânără învăţătoare Anca Dan a fost începutul unei calde prietenii cu cartea şi cu dascălul. „Le place să îmbine materiile, să descopere mereu lucruri noi. Tot ce e atipic le stârneşte interesul. Lecţiile cele mai reuşite şi care sunt cel mai repede înţelese sunt cele prezentate într-o manieră mai puţin clasică" povesteşte dascălul.

Cunoaştere şi caracter

Dincolo însă de cunoştinţele pe care le transmit, menirea şcolii este şi aceea de a le dezvolta trăsături morale potrivit principiilor creştine. „Punem accentul şi pe latura morală a educaţiei. Încercăm să recompensăm altruismul, bunătatea, să-i învăţăm pe copii că asemenea cunoaşterii, caracterul este la fel de important. Muncim deopotrivă la dezvoltarea cunoştinţelor cât şi la cizelarea caracterelor" mai precizează dascălul. „În ciuda trendului mediatic care accentuează negativul, care valorizează senzaţionalul, şcoala încearcă să echilibreze, cel puţin în mintea elevilor, raportul dintre pozitiv şi negativ. Încercăm să restabilim ierarhia valorică. Punem foarte mult accent pe latura pozitivă a evenimentelor, pe lucrurile bune care se întâmplă în jurul nostru, pe exemplele pozitive pe care le putem urma" mai completează Anca Dan. JA-M.A.

Un proiect de educaţie

Şi pentru ca exerciţiul separării binelui de rău să fie cât mai pe înţelesul celor mici, lor li se va exemplifica problema violenţei pornind de la desenele animate. Şi tot atunci vor învăţa cum să „traducă" mesajul spoturilor promoţionale, al reclamelor care fascinează deopotrivă pe părinţi şi pe copii. Această lecţie media le va fi prezentată în cadrul unui proiect educaţional la care vor fi invitaţi specialişti care să dezvrăjească această fascinantă lume a televizorului.

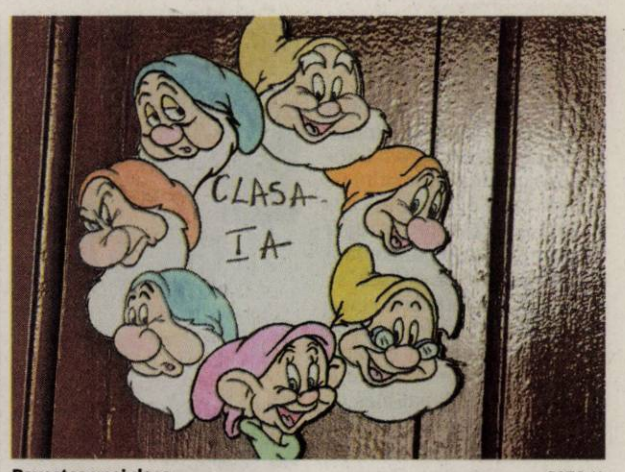

Povestea unei clase FOTO:JA

Pasiuni şi ambiţii

ARAD. Nu sunt cei 7 pitici ci sunt cei 16 pitici. Dar sunt la fel de harnici ca şi celebrii eroi de poveste. Şi au vise mari pe care ţin să le împlinească. Fie că vor să fie medici, soldaţi, piloţi de curse, poliţişti, fotbalişti, artişti, pompieri sau vulcanologi sunt convinşi că vor ajunge departe. Unii se visează chiar regi, chiar dacă nu le curge sânge albastru în vene; un impediment pe care îl vor depăşi fără probleme.

Fără ezitare şi cu o convingere de neclintit elevii clasei I A ne-au mărturisit proiectele lor de viitor, pe care acum le cred definitive. Cu siguranţă mulţi îşi vor schimba planurile dar poate le va rămâne încăpăţânarea de a lupta pentru visurile lor, oricare ar fi ele. Şi credinţa că le vor concretiza într-o bună zi. Şi atunci când vor fi mari poate vor deveni ei, eroii de poveste ai altor copii. JA-M.A.

Călăcean Iosif vrea să fie matematician

Chindriş Ana doreşte să devină medic veterinar

Gal Mark ar dori să fie jucător de fotbal

Galea Alisia visează să devină designer ambiental

Ianţoc Mădălina crede că va deveni artist plastic

Martinescul Raluca speră să ajungă dansatoare

Matei Iosif se visează rege

Mălerean Alex ar vrea să ajungă poliţist

Sunt o mare familie

ARAD. Aşa îşi numeşte învăţătoarea clasa. Şi asta pentru că părinţii acestor elevi au ştiut să le fie alături: participă la activităţi, se implică în ceea ce fac la şcoală.

„Părinţii ne sunt foarte apropiaţi, vin la acţiunile pe care le gândim pentru ei, care îi aduce aproape de cei mici" spune învăţătoarea Anca Dan. Serbările sunt de fapt momente în care părinţi şi elevi muncesc împreună. De multe ori obiectele pe care le fac sunt puse la vânzare iar banii îi vor cheltui tot împreună. Aceste mici activităţi compensează absenţa, de multe ori prea lungă a părinţilor de acasă, şi le dă posibilitatea atât celor mici cât şi celor mari să se bucure preţ de câteva ore unii de ceilalţi. „Niciodată nu ne-a fost refuzată invitaţia pe care le-o adresam pentru a ni se alătura în cadrul unui eveniment, lucru pentru care ţin să le mulţumesc" a mai adăugat dascălul. JA-M.A.

Micurescu Octavian va ajunge medic pediatru

Muscan Ruben vrea să lucreze la Grădina Zoologic

Năstase Emanuel se visează pilot de Formula 1

Năstase Remus vrea să fie soldat

Negru Raisa i-ar plăcea să devină coafeză şi cosmeticiană

Păştean Khara speră să devină vulcanolog

Puşcău Daniela vrea să fie coafeză

Szilagyi Patrik crede că va fi pompier

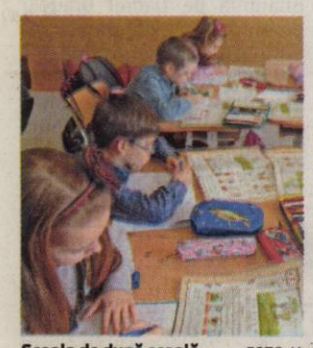

Şcoala de după şcoală FOTO:JA

Masa se serveşte la şcoală

ARAD. De anul acesta masa se serveşte în sala de mese de la parterul clădirii. Elevii nu se mai deplasează în vreo locaţie aflată în apropiere ci doar într-o altă încăpere. E un avantaj pentru toată lumea mai ales în zilele cu o vreme mai puţin favorabilă. Programul after school devine şi mai atractiv în aceste condiţii. Intrat deja în ritmul fiecărei şcoli, această facilitate venită în sprijinul părinţilor, se păstrează şi la Seminarul Baptist. Nu e obligatorie dar poate fi solicitată. În timpul petrecut la şcoală elevii îşi fac temele, poate mai muncesc ceva în plus şi fac activităţi recreative. Şcoala de după şcoală e oferta pentru ciclul primar pe care cei mai mulţi părinţi o agreează pentru că le dă siguranţa că fiul sau fiica sunt în siguranţă, că îşi fac temele zilnice şi sunt supravegheaţi. Şi aici, în clasa IA oferta vine la pachet cu colţul de lectură care are un covor moale pe care se pot întinde, relaxa şi dacă e cazul pot chiar aţipi. JA-M.A.

Seriozitate

Abecedarul şi citirea e materia preferată de cei dintr-a IA. Au învăţat repede că aceasta este calea spre cunoaştere: literele, cuvintele, propoziţiile pot să îţi aducă lumea absolut fascinantă ascunsă în paginile cărţilor. FOTO:JA

Ora de lectură, o plăcere

ARAD. Spaţiul generos al clasei le-a permis să-şi creeze un mic loc de lectură şi destindere. Covor moale, pernite colorate pe care mai aţipesc uneori în cadrul programului after school, creează locul perfect pentru o poveste bună. E una din orele lor preferate. Şi e şi locul preferat de mulţi dintre ei pentru pauză. Aici se lasă furaţi de lumea poveştilor sau de propria lor imaginaţie, aici e voie să viseze şi să stea comozi.

Singura interdicţie e să pălăvrăgească în timpul lecturii, pot vorbi doar când sunt întrebaţi. Aşa deprind dragostea de carte, de actul citirii pe care cu siguranţă îl vor dezvolta în următorii ani petrecuţi în această şcoală. JA-M.A.

Ora preferată FOTO:JA

Cristiano Ronaldo este un optimist

MADRID. Atacantul formației Real Madrid, Cristiano Ronaldo, nu crede că echipa madrilenă mai poate pierde titlul de campioană a Spaniei, în contextul în care continuă să aibă un avans de șase puncte față de FC Barcelona. „Visez să câștig campionatul și nu cred nici o secundă că l-am putea pierde. Mai sunt opt meciuri și știm că trebuie să continuăm să câștigăm, mai ales că FC Barcelona este aproape", a declarat portughezul după meciul cu Osasuna Pamplona, scor 5-1 pentru Real.

SURSA: MEDIAFAX

Cristiano Ronaldo FOTO: EPA

„Bronz mondial", după 13 ani

Medaliile au fost înmânate sâmbătă, cu ocazia concursului Zaharova Cup, la Kiev.

Dong Fangxiao (centru) FOTO: EPA

BUCUREȘTI. Echipa feminină de gimnastică a Ucrainei a primit, sâmbătă, medaliile de bronz ale Campionatelor Mondiale din 1999, după ce China le-a pierdut, din cauza falsificării vârstei sportivei Dong Fangxiao. Medaliile au fost înmânate sâmbătă, cu ocazia concursului Zaharova Cup, la Kiev, la două săptămâni după ce președintele FIG, Bruno Grandi, le-a adus în capitala Ucrainei. Echipa feminină participantă la CM din 1999, formată din gimnastele Natalia Gorodni, Viktoria Karpenko, Olga Rosciupkina, Inga Șkarupa, Olga Teslenko, Tatiana Iaroș și Galina Tirik, cucerește astfel prima medalie pe echipe, din istoria gimnasticii ucrainiene. Bronzul mondial pe echipe din 1999 a fost retras Chinei, deoarece vârsta gimnastei Dong Fangxiao a fost falsificată în documentele oficiale. Forul național chinez a modificat data nașterii sportivei, din 1986 în 1983, pentru ca aceasta să poată participa ca senioară la competițiile din 1999 și 2000. La CM din 1999, echipa României a câștigat medaliile de aur, iar Rusia pe cele de argint. Echipa chineză a pierdut în 2010 și medaliile de bronz de la Jocurile Olimpice din 2000, din aceeași cauză. Bronzul olimpic a revenit SUA, în cadrul unei ceremonii în 2010. În luna februarie a acestui an, FIG a anunțat că echipei Chinei îi va fi retrasă medalia de bronz din concursul feminin de la Sydney, deoarece s-a mințit în privința vârstei uneia dintre gimnaste. Comitetul executiv al FIG a decis să anuleze toate rezultatele sportivei Dong Fangxiao la JO 2000, după ce a descoperit că aceasta avea 14 ani la momentul desfășurării competiției. Potrivit regulamentului, o gimnastă trebuie să aibă minim 16 ani în anul desfășurării JO, pentru a putea participa la competiție. Actul de indentitate al sportivei indica, în 2000, că aceasta avea 17 ani. Comisia executivă a CIO, reunită în Dubai, a confirmat decizia federației de gimnastică. „În consecință, echipa Statelor Unite ale Americii va primi medalia de bronz din concursul feminin pe echipe de la JO de la Sydney", se arată în comunicatul CIO. La JO de la Sydney, titlul olimpic în proba pe echipe a fost câștigat de România.

SURSA: MEDIAFAX

Un fan a intrat pe teren și s-a... dezbrăcat

BUCUREȘTI. Formația Steaua a remizat, sâmbătă, în deplasare, scor 1-1 (0-0), cu echipa Pandurii Târgu Jiu, într-un meci din etapa a XXIV-a a Ligii I, primul pentru tehnicianul Mihai Stoichiță în al treilea său mandat la gruparea bucureșteană. Golurile au fost marcate de Maxim '81 pentru Pandurii, respectiv Chipciu '74, pentru Steaua. Pandurii Târgu Jiu: Mingote - Ungurușan, Viera, Cristea, Rada - Pintilii (Neanu '90+2), Maxim (Al. Grigoraș '84) - Nistor, Voiculeț, Ibeh (Lemnaru '80) - Batin. Antrenor: Petre Grigoraș. Steaua: Stanca - Geraldo, Chiricheș, Iliev, Pârvulescu - Chipciu, Bourceanu, Răduț (Bălan '61), Tănase (Fl. Costea '71) - Tatu, Rusescu (M. Costea '84). Antrenor: Mihai Stoichiță. În minutul 24, un suporter a intrat pe teren, fiind scos în scurt timp de pe gazon. Fanul a pătruns în careul Stelei, însă a fost prins rapid de câțiva stewarzi, care l-au scos de pe teren. În același minut, un alt suporter a reușit să sară gardul de la marginea terenului, dar a fost oprit imediat de forțele de ordine. Fanul care a intrat pe teren s-a dus în fața portarului stelist și și-a dat jos pantalonii. **SURSA: MEDIAFAX**

Herve Jalce FOTO: FAN

Jalce, acuzat pentru crimă

BUCUREȘTI. Un baschetbalist francez din liga a treia, Herve Jalce (Chartres), a fost arestat și încarcerat după ce și-a ucis partenera de viață, luni seară, prin strangulare, informează L'Equipe, în ediția electronică. Potrivit jurnalului francez, care citează ziarul L'Union, sportivul în vârstă de 31 de ani și-a recunoscut vina și a fost pus sub acuzare pentru omor cu premeditare. Jalce a ucis-o pe Stephanie Guery, în vârstă de 29 de ani, cu care avea un copil de 3 ani. Cei doi erau separați, iar baschetbalistul și-a motivat crima printr-un „moment de nebunie" în timpul unei dispute.

SURSA: MEDIAFAX

Argentinianul Aguero, o accidentare... stupidă

BUCUREȘTI. Atacantul formației Manchester City, Sergio Aguero, despre care tehnicianul Roberto Mancini a declarat că a suferit o „accidentare stupidă", s-a rănit folosind mini-motocicleta fiului său în vârstă de trei ani. Aguero s-a accidentat la picior în timp ce se juca împreună cu fiul său Benjamin, folosind mini-motocicleta în locuința lor din Cheshire. Argentinianul și-a tratat rana în mod repetat cu un spray anestezic, care i-a provocat arsuri și flictene, din această cauză fotbalistul nemaifiind apt de joc, informează Daily Mirror. „Este o accidentare stupidă. Nu este vina lui, dar nu poate juca. Timp de o zi, zece zile sau două săptămâni, nu știu... Sper că va fi recuperat pentru meciul cu Arsenal de săptămâna viitoare", a declarat Roberto Mancini.

SURSA: MEDIAFAX

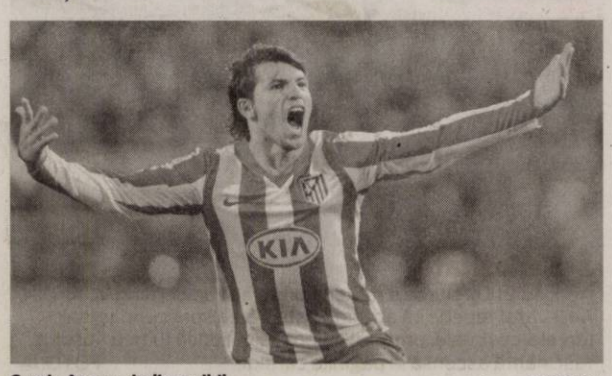

Sergio Aguero, indisponibil FOTO: EPA

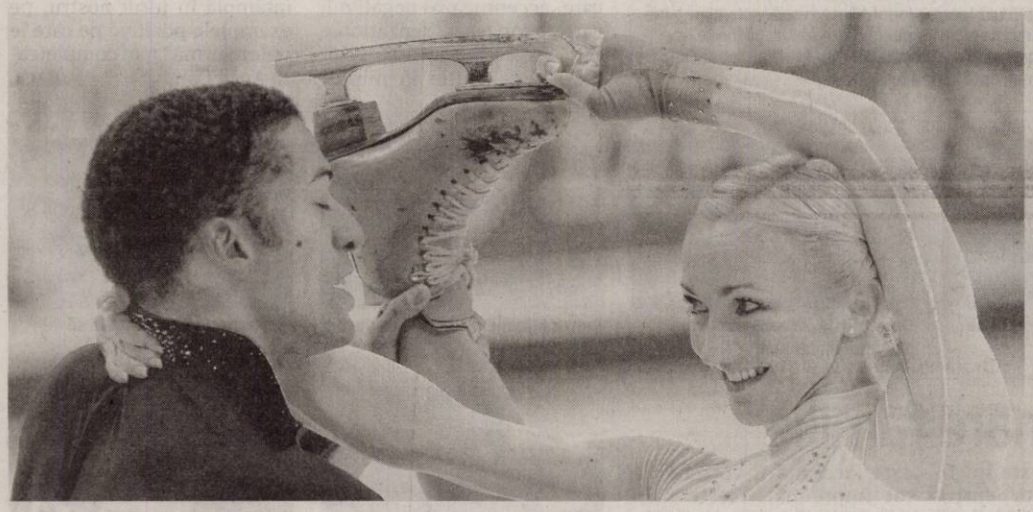

Încă un titlu mondial

Germanii Aliona Savcenko și Robin Szolkowy au câștigat al patrulea titlu mondial, cu un total de 201,49 puncte, la Campionatele Mondiale de patinaj artistic de la Nisa. Germanii i-au devansat pe Tatiana Volosozhar/ Maxim Trankov (201,38) și pe Narumi Takahashi/Mervin Tran (189,69).

FOTO: EPA

Victorie după doar opt secunde prin KO

Românul Bogdan Stoica și-a făcut KO adversarul cu prima lovitură, un high-kick.

BUCUREȘTI. Bogdan Stoica l-a învins printr-un KO reușit în mai puțin de opt secunde pe sârbul Andi Djurdjevic, în cadrul show-ului Bodyguardul 0 - Forțe Speciale, de la Târgu Jiu. Imediat după primul gong, Bogdan Stoica și-a făcut KO adversarul cu prima lovitură, un high-kick, în chiar ultimul meci al galei, după ce cu scurt timp înainte Benny Adegbuyi reușise o victorie spectaculoasă înainte de limită tot cu un sârb, Srdjan Seles.

Alexandru Nedelcu, Dănuț Hurduc și Marian Iordan au câștigat cele patru piramide organizate pe sistemul trei reprize a câte două minute, în timp ce într-un alt meci, considerat finală la categoria +95 de kilograme, Răzvan Benche a terminat la egalitate cu Mihăiță Golescu. La final, Alexandru Nedelcu și Mihăiță Golescu au anunțat că le vor lăsa locul lor din finala de la Timișoara finaliștilor Cristian Ristea, respectiv Răzvan Benche.

În meciul pentru primul titlu de kick-boxing profesionist organizat vreodată în România, sportivul Claudiu Bădoi (21 de ani) a trecut la decizie unanimă de Marius Țiță. Celelalte rezultate: meci rezerve: Alexandru Tarnavețchi l-a învins prin KO în prima repriză pe Dragoș Georgescu; piramidă, 85 de kilograme; semifinală: Cristian Ristea l-a învins la decizie unanimă pe Radu Pralea; Alexandru Nedelcu l-a învins după extra-round pe Alin Boroghină; finală: Alexandru Nedelcu l-a învins la decizie unanimă pe Cristian Ristea; piramidă, 95 de kilograme; semifinală: Daniel Bradea l-a învins prin KO în repriza a doua pe Viorel Mărgineanu; Dănuț Hurduc l-a învins la decizie unanimă pe Mihai Ignat; finală: Dănuț Hurduc l-a învins la decizie unanimă pe Daniel Bradea; piramidă, +95 kilograme: semifinală: Marian Iordan l-a învins la decizie unanimă pe Marian Albișor; Adrian Motorga l-a învins prin KO tehnic pe Ciprian Iordache.

SURSA: MEDIAFAX

EVIDENȚIAZĂ-TE!

Talon valabil până în 30 iunie 2012

Text: DATA apariției:.....

Date personale:

Nume și Prenume:

Telefon:

Buletin de identitate:

TALON + PREȚUL CATEGORIEI AFERENTE

Anunțurile se preiau zilnic, la ghișeu, până în ora 16[00], după această oră, se pot prelua doar prin intermediul sistemului online de preluare al anunțurilor disponibil pe www.jurnalaradean.ro . Anunțurile de mică publicitate din Jurnal Arădean se publică pe baza talonului din ziar

Redacția nu își asumă responsabilitatea pentru conținutul anunțurilor de mică publicitate!

JURNAL ARĂDEAN

DECESE

Cu adâncă durere în suflet anunţăm dispariţia fulgerătoare
la vârsta de 68 de ani a celui care a fost soţ, tată şi bunic
PUICAR IOAN.
Înmormântrea va avea loc marţi, 3 aprilie 2012, ora 13:00, la cimitirul din Micălaca. Priveghiul la capela cimitirului.
Familia îndoliată

Cu adâncă tristeţe şi durere anunţăm încetarea din viaţă
la vârsta de 73 de ani a celui care a fost
CIUCLEA GAVRIL
- iubitul nostru soţ, tată, bunic şi socru. Înmormântarea a avut loc duminică, 1 aprilie 2012, ora 14:00, la cimitirul din Grădişte.
Familia îndoliată: soţia Emilia, fiul Horia, nepoatele Mara şi Dalia, nora Anca

Cu adâncă durere anunţăm încetarea din viaţă, după o lungă suferinţă în data de 30 martie 2012 a scumpului nostru soţ, tată, bunic şi străbunic
LAZĂR IOSIF.
Nu te vom uita niciodată.
Soţia Maria şi fiicele Marcela şi Mirela cu familiile

CONDOLEANŢE

Amintiri frumoase, lacrimi şi regrete pentru omul deosebit care a fost
dr. ROXANA NOVAC.
Condoleanţe familiei!
Dana Popa şi dr. Geantă Mariana

Transmitem sincere condoleanţe familiei dr. PURCĂREA RĂZVAN la trecerea în veşnicie a aceleia care le-a fost mamă şi bunică.
Fam. dr. Cioc

În această dureroasă dar temporară despărţire, bunul Dumnezeu să aducă mângâiere întregii familii iar iubitului tău tată
TEODOR PETRINA
să-i dea odihnă veşnică!
Fam. ing. Bulboacă Ilie şi Mariana

Suntem alături de familia îndoliată în grelele momente pricinuite de pierderea celei care a fost
PALCU ECATERINA,
transmiţând întreaga compasiune şi sincere condoleanţe. Dumnezeu să-i dea odihnă veşnică!
Fam. Albiş

Anunţurile de deces se publică GRATUIT!

SERVICII FUNERARE

IN MEMORIAM NON STOP!
KUKI - servicii funerare complete
Producător de sicrie - oferă sicrie la preţ de producător.
Pentru membrii C.A.R.P. transport gratuit atât în oraş, cât şi în judeţ.
Rezolvăm actele la spital, primărie, casa de pensii şi C.A.R.P.
Transport intern şi internaţional.
Accesorii funerare.
Contact: Arad, Str. Mihai Eminescu nr. 4 (în curte), vis-a-vis de Cerbul Albastru.
Telefon: 0257/211929, mobil: 0723-343-964
www.inmemoriamkuki.com
(H-748928)

Suntem alături de Liliana Şerbănescu în clipele grele ale despărţirii de iubita sa mamă
ARDELEAN BERTA ILEANA,
transmiţându-i sincere condoleanţe.
Fam: Andruţa, Bindiu şi Perea

Mulţumim tuturor celor care au fost alături de noi şi au condus-o pe ultimul drum pe scumpa noastră
AURELIA POPA.
Soţul Adam, fiica Alina cu familia, nepoata Gianina

Mulţumim tuturor celor care au fost alături de noi la despărţirea de cea care ne-a fost atât de dragă
ing.
ROTARU MĂRIOARA FLORIŢA.
Familia îndoliată

COMEMORĂRI

Astăzi nu mai eşti lângă mine, dar vei fi mereu în inima mea:
BACIŞ MARIA,
din Cuvin.
La împlinirea celor 5 ani de la trecerea în nefiinţă, aprindem o lumânare, ridicăm o rugăciune acolo unde Raiul este mai bogat acum, dar vieţile noastre au rămas mai sărace şi mai triste. Te vom iubi mereu!
Nepoata Adina cu soţul Doru şi strănepoata Alessia. Fiul Vasile, nora Felicia şi nepotul Laurenţiu

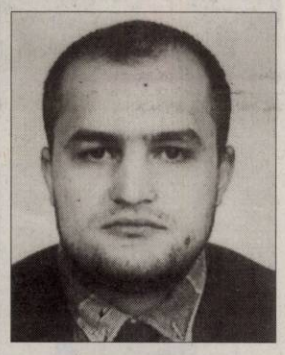

DORIN VASI POP.
De 12 ani tu ai plecat/ Nici o veste nu ne-ai dat/ Vino, te rugăm, ne spune/ Cum este în acea lume. Dumnezeu te odihnească!
Familiile Vasi şi Pop

Cu tristeţe în suflet anunţăm că a trecut un an, de când iubitul nostru soţ şi tată
PALCU IOAN
a trecut în nefiinţă. Parastasul de pomenire va avea loc, marţi 3 aprilie, la ora 17,30 la Catedrala Nouă la Podgoria. Dumnezeu să-l odihnească în pace!
Soţia Natalia şi fiul Adrian

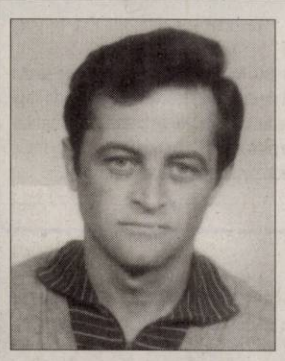

Au trecut 2 ani de dor şi tristeţe de când iubitul nostru
BURCĂ NICOLAE (CUCU),
din Beliu
a plecat dintre cei dragi.
Soţia Neli, fiul Cornel, fiica Leti cu soţul Nebi şi nepoata Larisa

Tristeţe, amintiri neşterse şi o mare preţuire pentru
FOCŞA OVIDIU.
Odihnească-se în pace!
Fiica Marinela, ginerele Ştefan

Publicitate 0257-210.775

Plină de lacrimi şi de dor este ziua de 2 aprilie, când se împlinesc 6 ani de la plecarea dintre noi a dragului nostru
ing.
MATEIU CORNELIU.
Nu te vom uita niciodată!
Familia

GARSONIERE

- **Cumpăr cu** plata pe loc!!! garsonieră, apartament una cameră, 0752.510.776. 735431

AP.1 CAMERĂ

- **Vând apartament** 1 cameră, bucătărie, duş- wc, proaspăt îmbunătăţit, et. 2, str. Ursului, 14.500 Euro, 33 mp. Telefon 0743.663.000. 888784

AP.2 CAMERE-ARAD

- **Cumpăr cu** plata pe loc apartament 2 camere. Tel. 0744.849.390. 735888
- **Vând apartament** 2 camere, Boul Roşu, geamuri termopan, uşă metalică, parchet stejar, 30.500 Euro. Telefon 0257/531134, orele: 19- 21. 874460
- **Vând apartament** 2 camere, 62 mp, et. 4/4, 0744.635.161. 881251
- **Vând apartament** 2 camere, etaj I, ultracentral. Telefon 0722.636.470. 881405
- **Vând apartament** 2 camere, central, preţ negociabil. Telefon 0745.530.827. 881561
- **Vând apartament** 2 camere, Vlaicu, 27.500 Eu, neg., 0751.416.046 893847
- **Vând apartament** 2 camere, mobilat, zona Vlaicu. Preţ fără concurenţă. Informaţii telefon 0740.044.095. 894096
- **Vând urgent** apartament 2 camere, mobilat (nemobilat), recent renovat, în Aradul Nou. Telefon 0745.158.799. 889679

AP.3 CAMERE-ARAD

- **Vând apartament** 3 camere, Vlaicu X3, et. 8, decomandat, ocupabil imediat, preţ 22.500 Euro. Telefon 0742.824.207. 876264
- **Vând apartament** 3 camere, Podgoria, et. 2/4, 52.000 Euro, negociabil. Tel. ☎0741.565.573. 880994
- **Vând apartament** 3 camere, zona Podgoria, mobilat total, etaj 4/4, 2 balcoane, 71 mp, 37.000 Euro. Telefon 0743.142.315. 887658
- **Vând apartament** 3 camere, et. 2/10, Fortuna, semidecomandat, 29.000 Euro, negociabil. Telefon 0749.018.711. 890628
- **Vând urgent** apartament central, et. 1, 3 camere, bucătărie, 2 băi, 2 intrări, cămară alimente, pivniţă. Dotări: termotecă, aer condiţionat, utilităţi individuale, pretabil sediu firmă, preţ negociabil, 58.000 Euro. Telefon 0771.223.799. 893543

AP.5 CAMERE-ARAD

- **Vând urgent** 4 apartamente în clădire cu 2 etaje, central (singur pe etaj 2), renovate, termotecă, utilităţi individuale, pivniţă. Suprafaţă totală 700 mp. Preţ 250.000 Eur/ negociabil. Tel. 0726.122.751. 839760

APARTAMENT LA CASĂ

- **Vând apartament** ultracentral la casă, amenajat clasic, 180 mp, finisaje deosebite. Telefon 0744.770.917, 0723.268.475. 887513
- **Vând apartament** 50 mp la casă neamenajat, curte 40 mp, 20.000 Euro. Telefon 0752.277.868. 881366

CASE-ARAD

- **Casă Aradul** Nou, 4 camere, toate utilităţile, 0770.761.584. 876263
- **Vând casă** cu mansardă în cartierul Funcţionari, stare foarte bună, 0728.171.979, 0757.260.875. 859702
- **Vând casă** în Mureşel, toate utilităţile, 72.000 Euro, negociabil, 0741.565.573. 880992

CASE-JUDEŢUL ARAD

- **Vând căsuţă,** o cameră, bucătărie, tindă, localitatea Vârşand nr.205. Telefon 0724.871.470. 893620
- **Vând casă** la trei insule, compusă din 2 dormitoare, cameră de zi, bucătărie, zona neinundabilă. Telefon 0747.789.866. 893649
- **Vând casă** mare cu 1.300 mp, grădină, în comuna Ghioroc, nr. 339. Informaţii telefon 0728.647.059, preţ 48.000 Euro, negociabil. 876266
- **Vând casă** în localitatea Călugăreni. Telefon 0740.111.930. 888603
- **Vând casă,** loc de casă şi vie, toate în Cuvin, accept plata în 2-3 rate. Telefon 0723.791.460. 893639

CASE-ALTE JUDEŢE

- **Vând casă** cu livadă, cireşi, caişi, vie, Battonya. Telefon 0752.200.301. 888086

CASE DE VACANŢĂ-ALTE JUDEŢE

- **Case şi** terenuri- intravilan BATTONYA, ieftin, toate utilităţile, PersoanăFizică, 0722- 257409. 861762

SPAŢII COM-ARAD

- **Vând spaţiu** comercial 300 mp. Tel. 0722.227.450. 839694
- **Vând spaţiu** comercial 70 mp funcţional, cu vitrină, Micălaca zona 300, accept variante auto, imobiliare. Telefon 0756.803.516. 861861
- **Vând/închiriez hală 500 mp + 600 mp de curte, str.Ghioceilor nr.39, Arad, 0757.621.897, 0745.523.263.** 839762
- **Vând, închiriez** hale producţie, depozitare, 480 mp, 1.000 mp, teren, Cicir, 0728.041.894. 881195
- **11.500- mp şoseaua- NĂDLAC,** FS mare, Proiect- HOTEL, utilităţi, 0722- 257409. 861777
- **25.000 mp,** Proiect HALE, Zona- Industrială PECICA- TURNU, front- stradal- dublu, 0722- 257409. 861770

SPAŢII COM-JUDEŢUL ARAD

- **Vând spaţiu** comercial clădire nouă 2 nivele 200 mp/nivel, bar şi spălătorie auto în funcţiune, Curtici. Tel. 0744.514.060. 825219

TERENURI LOCAL

- **Vând două** parcele de teren 330 mp, 16 FS, apă, gaz, curent, studiu GEO, PUD, Bujac, preţ 12.500 negociabil. Telefon ☎0745.419.458. 878466
- **Vând parcelă** între 8.000- 15.000 mp, la centură, cu PUZ aprobat pentru construcţii comerciale, servicii, industriale, curent electric, drum, 0732.733.623. 819006
- **Vând parcelă** 2.500- 3.000 mp, lângă centură, curent electric, PUZ aprobat pentru construcţii comerciale, servicii, industriale, 0732.733.623. 819012
- **Vând teren** extravilan 3,30 ha la şoseaua Arad- Sânpaul, preţ 4.700 Euro ha. Telefon 0745.895.483. 881028
- **Vând teren** intravilan, 3 ha, pe Calea Bodrogului nr. 34, zona Aeroport, urcarea pe autostradă, preţ 6 Euro mp, negociabil (variante auto). Telefon 0745.895.483. 881022
- **Vând teren** 750 mp, str. Corbului nr. 33, Cartier Cocoşvaroş. Tel. 0722.274.864. 889709
- **Vând 5** ha teren pentru construcţii hale, depozite, PUZ aprobat, curent electric, 75 m front la centură, 0732.733.623. 819011
- **Vand 900** mp teren str.Tabacovici tel 0756495707 830272

TERENURI JUDEŢ

- **Vând loc** de casă în localitatea Călugăreni, ST 400. Telefon 0740.111.930. 888553
- **Vând locuri** de casă la Livada, 500 mp cu CF pe fiecare lot. Telefon 0741.231.213. 887959
- **Vând pământ,** păşune, comuna Pilu, preţ 5.000 Euro/ha. Telefon 0728.969.877. 878498
- **Vând teren** intravilan în staţiunea Moneasa, 2.000 mp, utilităţi: apă, canal, aproape de Oficiul Poştal. Telefon 0751.245.667. 887501
- **Vând teren** în Frumuşeni, nr. 377, în centru, cu utilităţi la poartă, 720 mp, 13 Euro/mp cu CF. Telefon 0747.510.515, 0743.899.521. 881145
- **Vând teren** 0,80 ha cu capătul în şoseaua Zimandului, 0757.045.305. 881106
- **Vând teren** 500 mp, Vladimirescu, zona nouă, utilităţi achitate, 8.000 Euro, 0748.144.548. 889979

IMOBILE CHIRII

- **Închiriez apartament** două camere cu 130 Euro lună+ garanţia 200 Euro lună, mobilat şi utilat, zona Vlaicu. Tel. 0746.975.015. 878475
- **Închiriez apartament** 1 cameră, Grădişte. Telefon 0724.783.431. 881387
- **Închiriez apartament** 1 cameră, zona Primăriei, mobilat, utilat. Telefon ☎0721.825.890. 881563
- **Închiriez apartament** 2 camere, P.A. Vlaicu, termen lung, 120 Euro+ 120 garanţie şi cheltuielile, mobilat. Telefon 0752.061.795. 890386
- **Închiriez casă** 3 camere, curte, garaj, zona UTA, str. Inului, încălzire proprie, centrală cu lemne, preţ 400 Euro/ lună, negociabil. Telefon 0744.775.288. 887558
- **Închiriez garsonieră** în Alfa, lângă Penny. Condiţii foarte bune, parcare privată, cablu TV şi internet inclus în chirie. Tel. 0722.592.530. 845514
- **Închiriez garsonieră,** confort 1, utilată, zonă centrală. Telefon 0746.467.209. 893731
- **Închiriez pe** termen lung apartament 2 camere, Micălaca, zona 300, mobilat. Telefon 0745.604.162. 862449
- **Închiriez urgent** garsonieră mobilată, gaz, frigider, satelit, maşină spălat, 0751.382.017. 893784
- **Ofer spre** închiriere teren, cu utilităţi lângă Dedeman (Hipodrom). Telefon 0745.320.938. 888325
- **Ofer spre** închiriere garsonieră confort 1, mobilată. Tel. 0725.958.218. 894099

SPAŢII COM-ARAD

- **Închiriez hale** 330- 420 mp în Parcul Industrial UTA. Telefon 0721.288.570. 874488
- **Închiriez spaţiu** comercial în Piaţa Mihai Viteazul. Telefon 0721.227.775. 893702
- **Închiriez spaţiu** pe Meţianu, amenajat 25 mp. Telefon 0744.844.127. 893817
- **Închiriez- vand spaţiu** 6 încăperi, 2 băi, renovat- ultramodern, birouri, Zona- PRIMĂRIE, 0730- 232545. 862083
- **Închiriez- vand spaţiu** 6 încăperi, 2 băi, renovat- ultramodern, birouri, Zona- PRIMĂRIE, 0730- 232545. 861794

SPAŢII COM-JUDEŢUL ARAD

- **Închiriez spaţiu** comercial 200 mp, Curtici. Tel. 0744.514.060. 825222
- **Închiriez spaţiu** ultracentral, Sântana. Tel. 0744.773.365. 889669

TEREN-JUDEŢUL ARAD

- **Cumpăr teren** agricol (Semlac, Pecica, Zimand, Horea, Şiria, Secusigiu, Dorobanţi, Iratoş, etc.), 0756.495.174. 893647
- **Cumpăr teren arabil în Pecica. Telefon 0742.545.171.** 874584

OFERTE LOCURI DE MUNCĂ

- **Alimantară, P- ţa** Catedralei angajează vânzătoare, casiere, studii medii. Telefon 0726.227.377.
- **Angajăm şoferi** autoutilitară 3,5 tone pentru intern. Informaţii telefon 0357/ 437906.
- **Angajăm şoferi** profesionişti, pentru camion cu Hiab şi automacaragii, 0733.325.613.

JURNAL ARĂDEAN

Colour-blocking, cel mai important trend din 2012

Jocul culorilor a ajuns la un nivel de extravaganţă care promite să demonteze toate barierele cromatice.

STIL. A început în 2009, ca un experiment de culoare. În 2012, colour-blocking-ul este un autentic fenomen în modă, care a contaminat toate sectoarele artei. O provocare pentru imaginaţie, un exerciţiu fantezist şi o extravaganţă a simţului estetic, acest trend promite să demonteze toate barierele cromatice.

Istoria fenomenului

Asortarea inedită a nuanţelor vibrante într-un outfit armonios, unitar şi excentric a luat naştere încă din 2009, cu pionieri precum Lanvin, Jil Sander sau Christopher Kane.

Artişti nonconformişti, designerii au impus revigorarea cromatică a ţinutelor în spiritul debordant care caracterizează anii '80. Neconvenţional, îndrăzneţ, şocant. Aceştia sunt termenii care descriu adecvat impactul blocului de culoare pe catwalk-urile internaţionale de la Săptămâna Modei din Londra, în 2009.

Arhivele tendinţei sunt redeschise, iar colecţiile Gucci, Diane von Furstenberg, Jil Sander, Richard Nicol, Marni şi Nina Ricci au transformat colourblocking-ul într-o semnătură personală. Acesta a devenit bloc de culoare în adevăratul sens al expresiei: de la sacou la pantofi, întregul outfit prezentat de aceşti designeri miza pe contrast cromatic, armonie picturală şi sfidarea regulilor.

„Povestea" continuă

Pentru că această tendinţă s-a bucurat de o apreciere deosebită din partea editorilor de modă, urmată de o mediatizare intensă, de abordarea sa de către celebrităţi (atât pe covorul roşu, cât şi în outfituri cotidiene) şi de confirmarea statutului de must-have, noul sezon ne permite să ne bucurăm în continuare de nonconformismul stilului colour-blocking.

Ce înseamnă colour-blocking

Isterie cromatică, explozie de tonuri vibrante, cultul pentru culoare. Colour-blocking-ul se traduce prin asocierea a cel puţin două piese vestimentare în nuanţe intense, a căror alăturare insolită şochează privirea. Colour-blocking-ul este mai mult decât modă autentică. Este atitudine, percepţie şi simţ estetic. Este stil personal.

Salvatore Ferragamo, Colecţia primăvară-vară 2012 FOTO: FAN

Giambattista Valli FOTO: FAN

Jil Sander FOTO: FAN

Prabal Gurung FOTO: FAN

Gucci FOTO: FAN

1 Basic: nuanţe apropiate

Disonanţa cromatică reprezintă una dintre principalele temeri în abordarea acestei tendinţe. Dacă nu ai suficient curaj pentru a construi un colour-blocking autentic, în culori contrastante, mixează nuanţe care aparţin unei singure familii de culori: roz cu fuchsia sau roşu, turcoaz cu albastru electric, portocaliu cu galben. Optează pentru accesorii neutre, nude, gri perlat sau negru.

2 Elaborat: nuanţe de contrast

Inspiră-te din stilul excentric al anilor '80. Nuanţele complementare se evidenţiază reciproc, intensificând pigmentul de culoare. Poarta roşu cu verde sau asortează portocaliul cu albastru, ori galbenul cu mov. Nu te limita la triunghiul nuanţelor, moda reinventează chiar şi arta picturală. Poţi combina roşu cu mov, galben cu turcoaz, portocaliu cu fucsia, verde smarald cu albastru cobalt.

3 Fashion: mai multe nuanţe

Atunci când vorbim despre blocurile de culoare, poţi asorta nuanţe foarte intense, radicale. Încearcă să asociezi trei tonuri. Poţi combina roşu, mov şi portocaliu, fuchsia, portocaliu şi abastru, galben, mov şi turcoaz, roz, roşu şi mov. Asociază două tonuri din aceeaşi familie de culori şi alege-o pe cea de-a treia astfel încât să creeze un contrast cromatic cu una din cele două culori alese iniţial.

ARĂDENII SE DISTREAZĂ: Mega concert Loredana Groza la Atrium Mall

aradon.ro

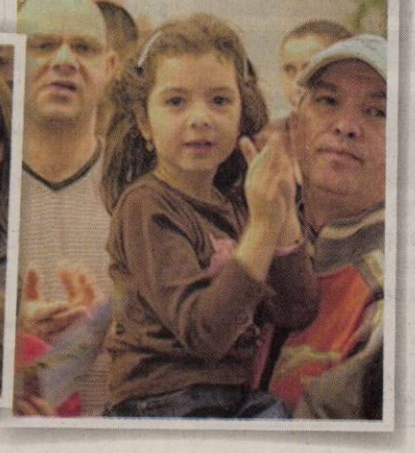

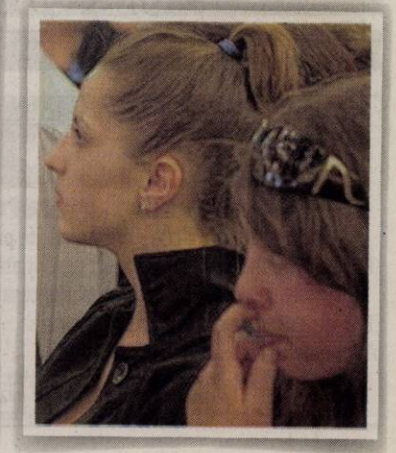

CASA DE INSOLVENŢĂ RAVA SPRL
în calitate de Lichidator judiciar
ANUNŢĂ TOŢI CREDITORII **DEBITORULUI**
SC DIGITAL-TECH SRL

cu sediul social în Arad, str. Bumbacului, nr. 1, jud. Arad, înregistrată la Oficiul Registrului Comerţului de pe lângă Tribunalul Arad sub nr. J02/947/2006, având Cod Unic de Inregistrare 18691111, că faţă de această societate a fost deschisă procedura simplificată a insolventei prevăzută de Legea nr. 85/2006, prin Incheiere civila nr. 144 pronunţată în data de 15.03.2012 de către Tribunalul Arad, secţia Civila în dosarul nr. 951/108/2012.

Termenul limită pentru înregistrarea cererii de admitere a creanţelor asupra averii debitorului este data de **30.04.2012.** În temeiul art. 76 alin.(1) din Legea privind procedura insolvenţei, nedepunerea cererii de admitere a creanţei până la termenul menţionat atrage decăderea din drepturi privind creanţa/creanţele pe care le deţineţi împotriva debitorului. **Alte termene stabilite:** Termenul limită pentru verificarea creanţelor, întocmirea, afişarea şi comunicarea tabelului preliminar al creanţelor este data de **09.05.2012.** Termenul limită pentru depunerea eventualelor contestaţii la tabelul preliminar este de 5 zile de la data publicării acestui tabel în Buletinul Procedurilor de Insolvenţă. Termenul de definitivare a tabelului creanţelor este la data de **23.05.2012.** În termen de 10 zile de la primirea prezentei notificări, pentru motive întemeiate, creditorii pot face opoziţii la deschiderea procedurii. Debitorul SC DIGITAL-TECH SRL are obligaţia ca în termen de 10 zile de la deschiderea procedurii să depună la dosarul cauzei documentele prevăzute la art. 28 alin. (1) din Legea privind procedura insolvenţei.

Informaţii suplimentare la tel. 0732.724.485 sau la sediul profesional al Lichidatorului judiciar **CASA DE INSOLVENŢĂ RAVA SPRL** situat în Arad, Str. Salacz Gyula, Nr. 3A, Jud. Arad. (0743 - H 893844)

CASA DE INSOLVENŢĂ RAVA SPRL
în calitate de Lichidator judiciar
ANUNŢĂ TOŢI CREDITORII **DEBITORULUI**
SC COM DAN-LI SERVICE SRL

cu sediul social în Arad, str. Caisului nr. 16, jud. Arad, înregistrată la Oficiul Registrului Comerţului de pe lângă Tribunalul Arad sub nr. J02/999/2006, având Cod Unic de Inregistrare 18714789, că faţă de această societate a fost deschisă procedura simplificată a insolventei prevăzută de Legea nr. 85/2006, prin Incheiere civila nr. 145 pronunţată în data de 15.03.2012 de către Tribunalul Arad, secţia Civila în dosarul nr. 954/108/2012.

Termenul limită pentru înregistrarea cererii de admitere a creanţelor asupra averii debitorului este data de **30.04.2012.** În temeiul art. 76 alin.(1) din Legea privind procedura insolvenţei, nedepunerea cererii de admitere a creanţei până la termenul menţionat atrage decăderea din drepturi privind creanţa/creanţele pe care le deţineţi împotriva debitorului. **Alte termene stabilite:** Termenul limită pentru verificarea creanţelor, întocmirea, afişarea şi comunicarea tabelului preliminar al creanţelor este data de **09.05.2012.** Termenul limită pentru depunerea eventualelor contestaţii la tabelul preliminar este de 5 zile de la data publicării acestui tabel în Buletinul Procedurilor de Insolvenţă. Termenul de definitivare a tabelului creanţelor este la data de **23.05.2012.** În termen de 10 zile de la primirea prezentei notificări, pentru motive întemeiate, creditorii pot face opoziţii la deschiderea procedurii.

Debitorul SC COM DAN-LI SERVICE SRL are obligaţia ca în termen de 10 zile de la deschiderea procedurii să depună la dosarul cauzei documentele prevăzute la art. 28 alin. (1) din Legea privind procedura insolvenţei

Informaţii suplimentare la tel. 0732.724.485 sau la sediul profesional al Lichidatorului judiciar **CASA DE INSOLVENŢĂ RAVA SPRL** situat în Arad, Str. Salacz Gyula, Nr. 3A, Jud. Arad. (0742 - H 893821)

SC DUMAGAS TRANSPORT S.A.
cu sediul in Craiova, judetul Dolj, lider pe piata de transport si logistica in Romania si Europa de est, datorita expansiunii sale in domeniu, selecteaza in vederea angajarii personal corespunzator pentru postul de

CONDUCATOR AUTO categoria C+E:
- pentru transport marfa pe intern si in Europa.

Se ofera conditii de lucru intr-o echipa omogena de profesionisti si salariu atractiv.
Relatii la telefon: 0720202004; 0251/307601; 0729884644.
sau la adresa de e-mail: transport@dumagas.ro.
(832897)

ANGAJĂM
OPERATORI PRODUCŢIE
Gi Group — YOUR JOB, OUR WORK — STAFFING — a Gi Group company

CERINŢE:
minim 10 clase, vedere buna, disponibilitate pentru lucrul in 3 schimburi
OFERTA:
salariu fix, tichete de masa, bonusuri
Pentru mai multe detalii si programari, sunati la 0747-012-810. Puteti depune un CV direct la sediul nostru din Arad, Piaţa Gării bl. A, sc. G, ap. 26 (parter, langa Chic), sau trimiteti pe e-mail: arad@gigroup.com.ro
(0704 - H 881103)

AN NOU NOI POSIBILITĂŢI!
CONSULTANŢĂ GRATUITĂ.
2000 EU.....de la 22 EU/LUNĂ
5000 EU.....de la 57 EU/LUNĂ
10.000 EU.....de la 114 EU/LUNĂ
Activitatea noastră prevede organizarea şi administrarea grupurilor de consumatori
ORAR : luni-vineri 9.00-17.00; sâmbătă-duminică : închis
Informaţii: WORLD INVEST HOLDING S.R.L.
ARAD BD. REVOLUŢIEI NR. 24, ET. 1, AP.12 ☎ 0357-411-415; 0772-221-204
(H-604798)

DACĂ
- ❑ eşti absolventă de studii medii economice
- ❑ ai experienţă în secretariat şi înregistrări contabilitate primară
- ❑ vorbeşti la nivel mediu limba italiană
- ❑ alegi un program de lucru full time
- ❑ doreşti să lucrezi într-o societate recunoscută în domeniul transporturilor de marfă

atunci îţi oferim oportunitatea angajării în cadrul societăţii noastre.
Te invităm să ne trimiţi CV şi scrisoare de intenţie prin e-mail la adresa: fvtransportsrl@gmail.com, până la data de 15.04.2012.
(0735 - H 889044)

FABRICĂ DE ÎNCĂLŢĂMINTE DIN ORADEA
ANGAJĂM 3 MODELIERI
persoane dinamice cu experienţă de minim 2-3 ani în domeniu, cunoscători ai programului CAD-CAM.
Limba engleză/germană şi italiană constituie avantaj.
Asigurăm cazare şi oferim salariu motivant + bonuri de masă.
☎ **0748-152-004.**
(0713 - H 881529)

Insolvenţa SM SPRL
vinde, teren intravilan
in suprafata de 900 mp (2 parcele X 450 mp), avand toate utilitatile, situat in localitatea Pecica, jud. Arad, inscris in CF 10601, nr. cadastral 1581 – 20.000 euro + TVA, negociabil. Informatii la tel. 0745.245.844 sau www.insolventasm.ro .
(732452)

SC VDS BALCAN TRADE SRL
Arad, Calea Radnei FN
ANGAJEAZĂ:
OPERATORI MASE PLASTICE
Cerinţe:
- ❑ Domiciliul în localitatea Arad
- ❑ Disponibilitatea de a lucra în 3 schimburi
- ❑ Vedere bună

Beneficii:
- ❑ Pachet salarial atractiv in funcţie de realizări
- ❑ Condiţii de muncă la standard occidental
- ❑ Transport asigurat pe raza localităţii Arad
- ❑ Tichete de masă

TEHNICIENI MAŞINI ŞI UTILAJE
PENTRU INJECŢIE MASE PLASTICE
Cerinţe:
- ❑ liceu tehnic
- ❑ cunoştinţe în reglarea şi programarea maşinilor şi utilajelor
- ❑ dornic de a-şi dezvolta cunoştinţele în domeniul injecţie mase plastice
- ❑ disponibilitate pentru a lucra în schimburi

Beneficii :
- ❑ pachet salarial atractiv în funcţie de cunoştinţe şi realizări
- ❑ condiţii de muncă la standarde occidentale
- ❑ transportul asigurat

Informaţii suplimentare se pot obţine la tel. 0257-216-624. Aşteptăm CV–ul dvs. prin fax 0257-216-623 sau e-mail: office@vdsbalcantrade.ro până la 15.04.2012.
(0705 - H 881162)

S.C. Lazar & Sohne S.R.L. ARAD
angajează
- **femeie de servici** PENTRU BIROURI
- **muncitori necalificaţi** SECTIA IGIENIZARE

Detalii la sediul firmei:
Arad,Calea 6 Vinatori Nr. 1-3.
(0711 - H 881411)

SC STRABAG SRL ANGAJEAZĂ
OPERATOR STAŢIE BETOANE ÎN ARAD
CERINŢE: ❑ Cunoştinţe PC ❑ Cunoştinţe mecanică şi automatizare
❑ Disponibilitate la program prelungit
❑ Experienţa în domeniu constituie avantaj
CV-urile pot fi trimise pe e-mail: dispecerat.arad@strabag.com sau personal la staţia de betoane, str. Campurilor 2 K
Informaţii la telefon 0728-859-110
(0701 - H 878917)

SC SANIPLUS SRL
ANGAJEAZĂ
ASISTENT MANAGER
Cerinţe:
• studii superioare; • experienţă în vânzări
Descriere post:
• relaţii cu clienţii; • ofertare • secretariat
Aşteptăm CV-urile pe adresa de e-mail: **office@saniplus.ro**
(0729 - H 887996)

IOANA BUBULETE IPURL (0744 - H 894048)
Cu sediul în Arad, str. Blajului, nr.3, sc. A, et.1, ap.7, lichidator al **SC GENERAL VEST BUILDING SRL**, anunţă vânzarea prin licitaţie publică cf. legii nr. 85/2006 **a unui aparat de mixat vopsele Corob Black pornindu-se de la preţul de 1.533,6 lei +TVA.**
. Licitaţia va avea loc la sediul lichidatorului în data de 05.04.2012, ora 12.00.
Lista completa se afla la sediul lichidatorului judiciar. Garanţia de participare este de 10% din preţul de pornire şi se depune la sediul lichidatorului până la ora 11.00, ziua licitaţiei. Relaţii suplimentare se pot afla la tel.0740234433, 0721700032 sau la sediul lichidatorului .

RESTAURANTUL HOTELULUI BEST WESTERN CENTRAL
angajează

OSPĂTAR
Cerinţe :
- ■ vârsta maximă 30 ani
- ■ pregătire şi experienţă în domeniu
- ■ cunoaşterea unei limbi de circulaţie internaţională
- ■ domiciliul în Mun. Arad

AJUTOR BUCĂTAR
Cerinţe :
- ■ vârsta maximă 30 ani
- ■ pregătire şi experienţă în domeniu
- ■ domiciliul în Mun. Arad

CV-urile se depun la sediul societăţii din Arad, str. Horia nr. 8.
(0741 - H 893630)

- **SC angajează** excavatorişti şi buldoexcavatorişti. Relaţii la telefon 0742.584.040.
- **SC angajează** tinichigiu auto (montaj parbrize). Informaţii telefon 0257/274461.
- **SC angajează** vânzător instalaţii termice sanitare, cu experienţă. Telefon 0740.209.579.
- **SC angajează:** ospătari, barmani, bucătari, recepţionere, 0720.253.398, 0756.285.621.

PRESTĂRI SERVICII
- **A A** Acord Garanţie 2 ani reparaţii maşini spălat,0744.241.398, 0357/401569,0257/259146. 876309
- **A A** Acord garanţie, repar maşini spălat automate, frigidere, domiciliul clientului, 0745.395.282. 893789
- **Avantajos!! Cursuri** autorizate orice meserie. Preţuri minime 250 lei, rate, sprijin angajare. Tel. 0755.650.747, 0726.964.482, cursuri_calificare_autorizate@yahoo.com 822551
- **Cursuri calificare** agent imobiliar, cosmeticiană, manichiuristă, dulgher, zidar. Telefon 0730.009.857. 825140
- **Execut lucrări** în construcţii, gresie, faianţă, tencuieli, glet, lavabil, amporă, structurat, betoane, şape. Telefon ☎0744.842.446. 881556
- **Executăm servicii** curăţenie persoane fizice şi juridice. Apelaţi: 0757.618.608. Vă mulţumim. 893679

CONSTRUCŢII
- **Aduc balast,** nisip, sorturi 2- 20 mc, duc molozul. Telefon 0741.667.073. 879002
- **Vând balast,** pământ, nisip, piatră 2- 20 mc, duc molozul. Telefon 0745.036.969, 0722.389.480. 820688
- **Vând lemne** foc esenţă tare, tăiate, crăpate. Preţ convenabil, 0721.592.572. 841283
- **Vând nisip,** balast, sort, pământ, pământ vegetal. Telefon ☎0743.320.930, ☎0720.512.478. 894049

AUTO STRĂINE
- **Vând Opel** Astra Combi 1996 motor 1,4, Opel Vectra 1993 motor 1,8 ambele înmatriculate, Opel Vectra 1998 motor 2000 neînmatriculat. Preţuri negociabile. Telefon 0744.765.563. 877063
- **Vând Opel** Astra F, an 92, 1.7 Diesel 82CP, 1.850 Euro. Telefon 0724.705.977. 887504

ELECTRONIC PLUS
- **Vindem electrocasnice second, frigorifice, maşini spălat haine- vase, uscătoare, aragaze gaz- electrice, televizoare, anvelope, vitrine comerciale. Reducere pentru schimb, rate. Telefon 0744.796.542.** 661233

MOBIDOM
- **Mobilă second,** biciclete, electrocasnice, import Germania, cauciucuri, Lipova, 0727.811.502. 859585
- **Vând canapea** extensibilă. Telefon 0730.196.546. 888774
- **Vand mobilier restaurant,bar, 0744345002** 878741

PIERDERI
- **Coop de** Gr. I Buteni, pierdut carte intervenţie, registru special pentru CM Optima CR 300, seria 500990. Le declar nule. 893998
- **Pierdut Certificat** constatator nr. 58995/1.09.2009 eliberat de Oficiul Registrului Comerţului Arad, pe numele Buntean Gheorghe- persoană fizică autorizată. Îl declar nul. 893622
- **Pierdut certificat** constatator al S.C. Tarosa Company SRL din Arad, Calea Aurel Vlaicu, nr. 6, sc. C, ap. 25. Îl declar nul. 893674
- **Pierdut comunicare** pentru atribuire nr. ordine AMEF Datecs MP55, seria 12155302, seria fiscală AR0140023092 şi Cartea de intervenţii corespunzătoare, aparţinând SC Medusa Sport SRL. Le declar nule. 893664
- **Pierdut Concediu** pentru Sarcină şi Lăuze, pe numele Bozdog Ramona, cu seria CCNAE, numărul 1973665. Îl declar nul. 893638
- **SC Public** Bet SRL, CUI 19187350 pierdut comunicări emise de DGFP Arad, pentru înregistrarea CMEF Elka micro 04 cu seriile: 410900, 410896, 406639. Le declarăm nule. 893720

LOCURI DE VECI
- **Vând două** locuri de veci Eternitatea, situat spre mijloc. Tel. 0744.301.214. 881026

ANIMALE-PĂSĂRI DOMESTICE
- **Vând grâu** recoltat 2011, calitate foarte bună. Telefon 0745.627.953. 887570
- **Vând magnolii,** tuia, bucsuşi, diferite mărimi, Păuliş, 0745.322.480. 893656
- **Vând porci** graşi 100- 130 kg, com. Dorobanţi. Telefon 0762.617.103. 887967
- **Vând porci** 75- 90 kg/bucată, rasă de carne. Tel. 0744.855.910. 894106
- **Vând porumb** şi grâu, 0745.139.263. 881089
- **Vând purcei.** Tel. 0753.492.142. 894102
- **Vând scrofiţe** pentru prăsilă. Telefon 0257/380296. 881020
- **Vând 3** porci între 90 - 120 kg în Arad (6 lei kg). 0741.512.606 sau 0724.282.369. 888086
- **Vând viţei** mici de lapte. Cumpăr vaci pentru abator, 0740.891.238. 868914
- **Vând 3** bivoliţe (8 ani, 2,4 ani, 1,5 ani), prăsilă sau sacrificat. Tel. 0741.523.135 881037

MAŞINI,UTILAJE,INSTALAŢII
- **Vând plug** 3+1, reversibil, complect renovat, scalificator 7 ghiare lăţime lucru 2m. Telefon 0722.255.419. 881087
- **Vând utilaje** agricole, semănători, prese balotat, greble, 0735.399.543. 881097

CITAŢII
- **Numita Stan** Luminiţa Adela, părâtă în Dosarul 2556/246/2011 pe rolul Judecătoriei Ineu este citată în data de 03.04.2012, ora 9,00, în proces cu Ruja Teodorica. 881244
- **Se citează** Popa Viorel, cu domiciliu necunoscut, în data de 24.04.2012, ora 10,00, la B.N. Public Fildan, str. I. Vidu, nr. 2, ap. 1, în vederea dezbaterii succesiunii privind defuncta mătuşă Bălău Antiţa, decedată la data de 11.12.2010, ultim domiciliu Arad, str. Gh. Doja nr. 11 893546

DIVERSE
- **Cumpăr caroserii,** pene, argint, radiatoare, baterii, alamă, cupru, fier, 0755.513.202. 874469
- **Cumpăr fier,** cupru, alamă, baterii, radiatoare, argint, pene, caroserii.Tel. ☎0741.435.116. 874471
- **Cumpăr nichel,** argint, cositor, cupru, alamă, inox, plumb, aluminiu, radiatoare, baterii, fier, pene, vaci pentru tăiat, 0748.912.117. 874863
- **Vând cazan** de aramă pentru ţuică. Telefon 0752.643.193. 881102
- **Vând masă** pentru casa de marcat în stare foarte bună. Tel. 0722.635.237. 894100
- **Vând piese** de Dacia, becuri, diferite obiecte, 2 butelii aragaz. Telefon 0730.196.546. 888738

- **Angajăm şoferi** tir 20 tone, cu experienţă, posesor atestat profesional şi card tahograf, pentru transport internaţional. Telefon 0257/253528.
- **Angajăm agenţi** de pază. Telefon 0769.005.704.
- **Angajăm confecţionere** cu experienţă cusut tapiţerie. Salar bun, tichete+abonament, 0723.227.510.
- **Angajăm manipulanţi** marfă pentru distribuţie produse alimentare. Telefon 0257/281970.
- **Angajăm îngrijitoare** creşă. Telefon 0736.380.385.
- **Angajăm secretară** (1.000 Ron), agenţi imobiliari (800 Ron+ 40%), ☎0758.910.007. 881095
- **Angajăm urgent** mecanic cu experienţă şi permis cat. C, 0755.119.993.
- **Angajăm vânzătoare** pentru alimentara non- stop, pe centru. Tel. 0724.046.575. 894104

- **Angajez (feliator** pâine), ambalator manual, salar atractiv, program noapte, 0745.800.034.
- **Angajez şofer** cat. C. C+E. D. Rugăm seriozitate. Telefon 0748.241.857.
- **Angajez muncitori** calificaţi în construcţii, dulgheri. Tel. 0735.510.059.
- **Angajez muncitori** în construcţii, 0744.842.446.
- **Firmă de** construcţii angajează muncitori calificaţi şi necalificaţi. Informaţii 0741.088.146.
- **Restaurant ultacentral** angajează bucătar cu experienţă. Salar excepţional. Tel. 0731.337.088.
- **S.C. angajează** muncitori(oare) din zonele învecinate cartierului Sânicolau. Informaţii: 0257/206211.
- **SC angajează** şofer profesionist, categoria C+E, pentru transport mărfuri intern- extern cu camioane frigorifice 20 tone. Detalii la telefon: 0742.208.855. Vă rugăm trimiteţi CV la fax 0257/270994.

JURNAL ARĂDEAN

Will Ferrell FOTO: FAN

A confirmat continuarea filmului „Achorman"

LONDRA. Neobișnuitul prezentator de știri Ron Burgundy, personaj interpretat de comedianul Will Ferrell, și-a făcut apariția în emisiunea lui Conan O'Brien, pentru a anunța că se pregătește o continuare a filmului „Anchorman: The Legend of Ron Burgundy" (2004), transmite Associated Press. Filmul va fi realizat de studiourile Paramount Pictures. Recent aceleași studiouri au respins proiectul unui musical realizat de Ferrell în colaborare cu regizorul Adam McKay.

Deocamdată nu au fost oferite mai multe informații despre acest film, dar conform speculațiilor se pare că îi va readuce împreună pe regizorul Adam McKay, producătorul Judd Apatow și pe actorii Paul Rudd și Steve Carell, fiind astfel refăcută echipa din primul film.

SURSA: AGERPRES

Incendii în Asturia şi Galicia

MADRID. Peste 300 de pompieri, susținuți de elicoptere, luptau în acest sfârșit de săptămână pentru a stinge 32 de incendii de pădure în Principatul Asturia (nordul Spaniei), în timp ce un alt incendiu afecta un parc natural din Galicia (nord-vest), au anunțat autoritățile spaniole, citate de AFP. „Serviciile de urgență din Asturia au luptat pentru a cincea zi consecutiv împotriva a 107 incendii de pădure, dintre care 32 rămân active", au anunțat pompierii într-un comunicat. Conform meteorologilor, Spania s-a confruntat cu iarna cea mai secetoasă după anii 1940.

SURSA: MEDIAFAX

Di Caprio FOTO: EPA

Jenat de rolul din Titanic

LONDRA. Leonardo Di Caprio a declarat că este jenat atunci când se gândește la rolul pe care l-a jucat în „Titanic". Starul de la Hollywood recunoaște însă că filmul l-a făcut atât de celebru încât și-a permis să își aleagă rolurile jucate ulterior. Di Caprio (37 de ani) s-a declarat jenat mai ales de aspectul său fizic.

ÎN FUGĂ

Un rinocer indian, surprins în timpul unei lupte cu un alt rinocer, într-un ritual ce precede sezonul împerecherii la rinocerii cu un corn. FOTO: EPA

„Pe malurile Mediteranei" a luat trofeul NexT

BUCUREȘTI. Scurtmetrajul francez „Pe malurile Mediteranei", în regia lui Olivier Py, a câștigat trofeul NexT 2012, sâmbătă seară, la gala de premiere a festivalului, care a debutat pe 28 martie și se încheie duminică.

La gala de închidere a festivalului NexT 2012, spectatorii au umplut până la refuz cinematograful Scala din Capitală, veniți să afle și să vadă scurtmetrajele premiate.

Marele câștigător al celei de-a șasea ediții a Festivalului Internațional de Film NexT este scurtmetrajul francez „Pe malurile Mediteranei" , în regia lui Olivier Py. Juriul NexT a descris scurtmetrajul ca fiind „un poem cinematografic de amploare, realizat din înregistrările video ale familiei vechi de 40 ani". Trofeul NexT constă în suma de 4.000 de euro oferită de Institutul Cultural Român și în peliculă și servicii de procesare în valoare de 2.000 de dolari, din partea Kodak CineLabs România. **SURSA: MEDIAFAX**

Turcia cere antichităţile din Statele Unite

LOS ANGELES. Guvernul Turciei a cerut Muzeului J. Paul Getty din Los Angeles și altor muzee americane să restituie artefacte despre care consideră că au fost jefuite, relatează Associated Press.

Guvernul turc a contactat Muzeul Getty, Muzeul Metropolitan de Artă din New York, Muzeul de Artă din Cleveland și Biblioteca de Cercetare și Colecție Dumbarton Oaks a Universității Harvard pentru a-i prezenta dovezi că obiecte din colecțiile lor nu au fost excavate ilegal din situri arheologice ale țării, scrie duminică Los Angeles Times. El a avertizat că va opri toate împrumuturile de opere de artă către aceste instituții până când ele nu vor răspunde cererilor sale. Turcia consideră că antichitățile au fost furate și scoase ilegal din țară după adoptarea unei legi în 1906 ce a făcut statul proprietar al obiectelor antice din pământ. Ea este ultima țară după Italia și Grecia ce adoptă o poziție agresivă în cererile de recuperare a antichităților furate, notează AP. **SURSA: AGERPRES**

Piaţa Sf. Petru, ornată pentru Florii şi Paşti

VATICAN. Pentru tradiționala slujbă de Florii, care inaugurează Săptămâna Patimilor în religia creștină, în Piața Sfântul Petru din Roma au fost amplasați treisprezece măslini seculari, peste 200.000 de ramuri de măslin fiind distribuite credincioșilor, informează ANSA.

Hemiciclul coloanelor lui Bernini din piață este decorat cu peste 50.000 de flori, printre care mirt, cimbru, ferigă, frezii, piciorul cocoșului și altele. Piața Sfântul Petru a fost pregătită astfel în vederea celebrării, duminică dimineața, la ora locală 9.30, de către Papa Benedict al XVI-lea a slujbei de Florii, împreună cu nouă cardinali, marcând astfel începutul Săptămânii Sfinte. Ritul sugestiv amintește de intrarea lui Iisus în Ierusalim, aclamat de mulțimea în sărbătoare, care arbora ramuri de măslin. **SURSA: AGERPRES**

Intrarea în Vatican FOTO: EPA

Camelia

Născută în zodia Capricorn, este pasionată de sport și muzică.

S-a stins lumina pe Pământ!

De la Cairo la New York, circa 150 de ţări au luat parte la acţiunea „Ora Pământului".

NEW YORK. Milioane de persoane au stins luminile sâmbătă seară pe întreaga planetă în semn de angajament pentru lupta împotriva schimbării climatice, o operațiune care urma să fie fotografiată din spațiu de un astronaut, relatează AFP.

Din piața Tahrir din Cairo și până la Empire State Building din New York, mii de orașe din circa 150 de țări și teritorii și-au stins monumentele luminate timp de 60 de minute începând cu ora 20.30 locală.

La New York, sediul Organizației Națiunilor Unite a stins luminile „din solidaritate cu bărbații, femeile și copiii - circa 20% dintre oameni - care trăiesc fără a avea acces la curent electric", a explicat secretarul general al ONU, Ban Ki-moon.

Luminile șantierului Turnului Libertății, construit pe locul în care s-au aflat turnurile gemene ale World Trade Center distruse în atentatele de la 11 septembrie, au fost și ele stinse.

Insulele Samoa, din Oceanul Pacific, au fost ca întotdeauna primele care au stins luminile, urmate de Noua Zeelandă, ale cărei orașe s-au întunecat brusc. La Sydney, orașul care a lansat mișcarea „Earth Hour" în 2007, podul din golf și Opera au fost lăsate pe întuneric, la fel ca și majoritatea zgârâienorilor din oraș, sub privirile locuitorilor veniți în port la un picnic sub clar de lună.

Cea de a șasea ediție a operațiunii s-a bucurat în acest an de participarea unor noi veniți, precum Libia, Irak și Stația Spațială Internațională (ISS), care a urmărit valul de stingere a luminilor pe parcursul întregului glob.

„Nu există un mijloc mai bun pentru ca oamenii să devină conștienți de viitorul celei mai frumoase planete din univers", a apreciat astronautul André Kuipers, din Olanda, la bordul ISS, care a anunțat că va posta fotografii făcute cu acest prilej pe internet.

Au stins lumina pentru a marca „Ora Pământului" FOTO: EPA

Adio maestrului Ion Lucian!

BUCUREȘTI. Actorul Ion Lucian a murit sâmbătă seară, la vârsta de 87 de ani, la Spitalul de Urgență Floreasca din Capitală, unde a fost internat pe 11 martie, cu suspiciune de bronhopneumonie și anemie.

Directorul și fondatorul Teatrului Excelsior, Ion Lucian s-a născut pe 22 aprilie 1924, în București și a absolvit Academia regală de teatru și muzică din București în 1945.

La 18 ani a jucat pe scena Teatrului Național din București, apoi, din 1945 până în 1947, a fost angajat al Teatrului de Operetă Alhambra. Fondator și director (1964 - 1972) al Teatrului pentru Copii „Ion Creangă" și al Teatrului Excelsior din București (din 1990), Ion Lucian a fost profesor universitar la Institutul de Teatru și Film (1952 - 1956), iar între 1998 și 2000 a predat la Universitatea Hyperion din Capitală.

Stop blogurilor FOTO: FAN

Stop reţelelelor de microblogging

BEIJING. Principalele două servicii de microblogging din China, Sina Weibo și Tencent QQ, au suspendat sâmbătă capacitatea utilizatorilor de a posta comentarii, oficial pentru a lupta împotriva răspândirii „zvonurilor", relatează AFP. Cei doi giganți ai Internetului au declarat pe site-urile lor respective că această măsură va rămâne în vigoare până la 3 aprilie.

FONDAT 1989, APARE LA ARAD, TEL. 0257/281.802, E-MAIL: REDACTIA.JURNALARADEAN@INFORMMEDIA.RO; PUBLICITATE.JURNALARADEAN@INFORMMEDIA.RO

Monica şi ICIM încep bătălia pentru semifinale

PAGINA 7

JURNAL ARĂDEAN

Pomperii intră în acţiune pentru elevi

PAGINA 6

MARŢI
3 APRILIE 2012
ANUL XXIV, NR. 6542
12 PAGINI - 1,2 LEI

19° Temperaturile se vor situa între 9 şi 19 grade. Vântul va sufla cu 19 km/h.

DIMINEAŢA | AMIAZA | SEARA

Boala nu le mai aduce pensia

Într-un an de zile, numărul pensionarilor de invaliditate din judeţul Arad a scăzut de la 17.586 la 16.512.

ARAD. Scădere semnificativă a numărului pensionarilor de invaliditate din judeţul Arad. Conform Casei Judeţene de Pensii (CJP) Arad, anul trecut s-au înregistrat cu 1.074 mai puţine persoane pensionate de boală decât în 2010. Mai exact, judeţul nostru avea, la sfârşitul lui 2011, 16.512 pensionari de invaliditate faţă de 17.586 - în anul precedent. Cum se explică această reducere?

„Există două cauze. În primul rând, numărul cererilor este mai mic, oamenii şi medicii gândindu-se de două ori înainte de a solicita pensia de invaliditate. În al doilea rând, s-au înăsprit condiţiile medicale de încadrare într-un grad de invaliditate, dar şi condiţiile administrative pentru a intra în pensie de invaliditate, vechimea necesară fiind, acum, mai mare" - spune Mihaela Vasil, director al CJP Arad.

În cadrul celor trei cabinete de expertiză medicală ale CJP, în 2011 s-au revizuit 11.225 de persoane cu invaliditate, 241 dintre acestea fiind depensionate. Tot anul trecut, au fost expertizate 1.291 de noi cazuri de invaliditate, din care 369 au fost respinse. 922 de persoane au fost încadrate în grad de invaliditate, dar numai 514 dintre acestea au îndeplinit condiţiile de vechime pentru a li se emite decizie de pensie de invaliditate. /P. 5

Tragedie aviatică în Siberia

Un avion de tip ATR-72 cu 43 de persoane la bord s-a prăbuşit ieri în Rusia în regiunea Tiumen, din Siberia. Centrul Regional de Urgenţă din Ural a raportat că toate persoanele de la bord au decedat, dar încă se mai fac cercetări pentru a se stabili exact numărul victimelor. FOTO: EPA

Mieii ajung pe piaţă FOTO: JA

Dezlegare la comerţul cu miei

ARAD. Cine vrea un miel de Paşte să meargă la piaţă. Acestea au fost deschise încă de ieri şi vor rămâne până pe 14 aprilie. Recomandarea inspectorilor DSV Arad este ca arădenii să cumpere doar din spaţiile special amenajate. /P.8

Primarii, chemaţi la Palat

ARAD. Astăzi, toţi primarii şi secretarii de primării sunt convocaţi de către Călin Bibarţ, prefectul judeţului Arad, de la ora 12, la Palatul Cultural. Tema discuţiilor o va constitui pregătirea şi organizarea alegerilor locale. /P.3

Dan Stupar FOTO: L.S.

Şansă ratată pentru UTA

ARAD. Urcarea pe podiumul clasamentului a fost foarte aproape de UTA, dar elevii lui Nagy şi Stupar au dat cu piciorul acestei posibilităţi. Evoluţia modestă de la Rm. Vâlcea a făcut ca arădenii să vină acasă cu doar un punct. Mâine e meciul cu FC Bihor, iar o victorie ar putea-o duce, totuşi, pe UTA în „Top 3". /P.7

Atenţie la acte! FOTO: FAN

Fără acte, cu riscuri majore

ARAD. Sute de muncitori arădeni au fost identificaţi ca lucrători la negru, întrucât patronii nu le întocmiseră formele legale de muncă. /P.8

Vede o „evoluţie anticipată"

ARAD. Consilierul municipal Ionel Ciupe consideră că ridicarea documentelor de la Primăria Arad şi CJA de către DNA face parte dintr-o anchetă de mare anvergură. /P.5

Georgică Cornu FOTO: FAN

După DNA, Cornu iese la atac

ARAD. Georgică Cornu, patronul grupului de firme ale căror contracte au făcut obiectul ridicărilor de dosare de către DNA de la Primăria Arad, Consiliul Judeţean şi Compania de Apă, a decis să îşi spună părerea şi să arate cu degetul spre Seculici care, în viziunea sa, a comandat aceste controale. /P.3

Datorii

Topul datoriilor publice, luate ca procent din PIB, a statelor din întreaga lume.

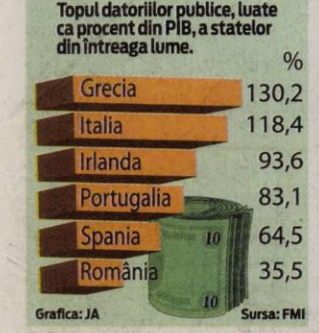

Grafica: Jurnal arădean

Ucigaşul în serie din Arad a lovit de cinci ori

A omorât cinci oameni din anul 1973 şi până în 2003, printre care propria fiică şi concubina.

ARAD. Vorbim despre un caz neobişnuit. Un caz parcă de film cu criminali în serie. Cazul unui ucigaş în serie care a acţionat în Arad între anii 1973 şi 2003. „Putem vorbi despre un criminal în serie", ne confirmă şi Antonio Marinciu, ofiţer în cadrul Direcţiei de Investigaţii Criminale a Poliţiei Române. În numărul de ieri al ziarului scriam despre arădeanul care şi-a omorât şi tranşat fiica şi concubina, în anii 1997 şi 1998. Înainte şi după uciderea acestora, însă, bărbatul, în vârstă de 71 de ani acum, a mai omorât încă trei oameni şi a mai fost închis în penitenciar pentru furt şi proxenetism.

În prezent, arădeanul se află încarcerat în Penitenciarul de Maximă Siguranţă Arad, fiind condamnat, pe 3 martie 2008, pentru omor deosebit de grav, de către judecătorii Tribunalului Arad. Prima sa crimă a avut loc în august 1973. Acum este trimis în judecată, din nou, pentru uciderea propriei fiice şi a concubinei.

Potrivit rechizitoriului întocmit de procurorii Parchetului de pe lângă Înalta Curte de Casaţie şi Justiţie, aşa a început totul: bărbatul executa lucrări de zugrăvit la locuinţa unor soţi şi, într-o seară, s-a îndreptat spre casa celor doi pentru a lua un bidon pe care-l uitase în pivniţa victimelor. Acesta a fost momentul hotărâtor în „cariera" lui de criminal. Au urmat alte trei victime. /P.6

20 de tone de deşeuri reciclabile

ARAD. Bilanţ Polaris la gunoi: 80 la sută din arădenii implicaţi în colectarea selectivă a deşeurilor au utilizat sacul galben conform destinaţiei sale iar 12 tone de PET-uri şi 7,5 tone de carton au fost deja adunate de la populaţie. /P.3

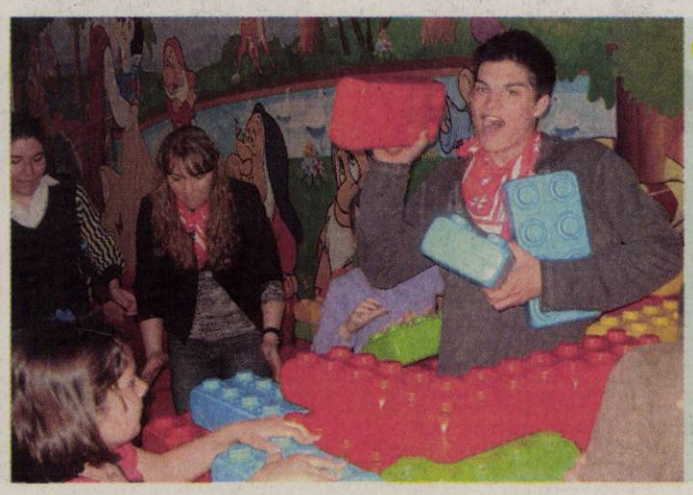

Paradisul lor...

Sub atenta supraveghere a unor tineri şi adulţi, 30 de copii autişti din Arad au petrecut, ieri, câteva ore de... poveste în „Paradisul copiilor", locul de joacă de la Ziridava. Asta pentru că ieri a fost Ziua Internaţională a Conştientizării Autismului, ocazie cu care a şi fost deschis un Centru de consiliere şi asistenţă pentru ei. /P.5

FOTO: D.D.

9 771222 594028 12067

Remember: 3 aprilie

1933 Un avion a survolat pentru prima dată Everestul

1948 Preşedintele Harry Truman a semnat Planul Marshall

1958 S-a născut actorul american Alec Baldwin

1961 S-a născut actorul american Eddie Murphy

1962 S-a născut actriţa Jennifer Rubin

1966 Staţia „Luna 10" a devenit primul satelit artificial al Lunii

1969 S-a născut actriţa Kathryn Gerhardt

1972 S-a născut actriţa Jennie Garth

Jennie Garth FOTO: FAN

1973 S-a născut actorul Adam Scott

1980 S-a născut actorul Trevor Moore

1985 S-a născut cântăreaţa Leona Lewis

Au plecat dintre noi

Jelache Eugen (1944), Gherca Francisc (1953), Bistran Maria (1921), Constantin Florica (1941), Patcas Ioan (1922), Tulcan Avram (1936), Cîrpaci Constantin (1954), Plinszki Iolanda (1931), Pistrui Slavna (1931), Brâncovan Adrian (1952), Pavel Elena (1921), Vetorecz Elisabeta (1938), Tinka Elena (1939), Feier Olga (1924), Ciora Ioan (1936), Dobis Ileana (1938).

Piețe și târguri

Astăzi este zi de piaţă la Sebiş, Almaş, Apateu, Semlac, Sântana, Şilindia, Vârfurile. **Târguri săptămânale se desfăşoară astăzi la** Chişineu-Criş, Almaş, Şilindia şi Vârfurile.

Mâine, miercuri, va fi zi de piaţă la Pâncota, Beliu, Buteni, Şiclău, Macea, Vânători, Pecica, Şiria şi **zi de târg la** Beliu şi Buteni.

Telefoane utile

☎ INFORMATII TELEFONICE: 118.932; ☎ROBOT: 1958; ☎APEL UNIC DE URGENTA (SALVARE, POLITIE, Pompieri): 112; ☎PRIMARIA MUNICIPIULUI ARAD: Program de relatii cu publicul (camera 5) luni-vineri între orele 8-20. Tel.: 0257/284.744; tel. centrala: 0257/281.850; ☎S.C. E.ON GAZ ROMÂNIA - Sucursala Arad - Dispecerat si interventie telefon:0357/403.321; ☎DERANJAMENTE CURENT ELECTRIC: 0257/929; ☎INFORMATII CFR: 0257/231.777;

Sudoku

REGULI: În fiecare bloc sunt câteva cifre între 1 şi 9, stabilite dinainte. Acestea trebuie completate cu cifrele lipsă, în aşa fel încât fiecare număr să figureze o singură dată. De asemenea, cifrele de la 1 la 9 trebuie să figureze o singură dată atât pe rândurile orizontale cât şi pe coloanele verticale ale celor nouă blocuri luate împreună.

ÎNCEPĂTORI

		1	9		4		2	
6		4	3	5		1		
	3						6	4
7			1		8		5	9
	4			3			1	
5	1		7		9			3
3	6						9	
		2		9	3	4		7
	8		2		7	5		

AVANSAŢI

				2			6	4
	4					3	7	
					5		2	1
			1	8	7			
3			5					
		1	3			8		5
	6				1			
9	1	4						3
5		2			6		4	7

Soluţiile jocurilor din numărul precedent:

ÎNCEPĂTORI

1	8	2	5	7	6	3	4	9
3	5	9	4	1	8	7	6	2
7	6	4	2	3	9	5	1	8
5	2	8	7	4	3	6	9	1
4	7	6	1	9	5	2	8	3
9	1	3	6	8	2	4	7	5
6	3	1	8	2	4	9	5	7
8	9	5	3	6	7	1	2	4
2	4	7	9	5	1	8	3	6

AVANSAŢI

5	3	6	7	9	4	1	2	8
9	7	1	2	8	5	3	4	6
8	2	4	1	6	3	7	5	9
1	4	7	6	5	9	8	3	2
2	6	9	3	1	8	5	7	4
3	5	8	4	2	7	6	9	1
6	9	3	5	4	1	2	8	7
7	8	2	9	3	6	4	1	5
4	1	5	8	7	2	9	6	3

UNDE MERGEM în Arad

Cinema

CINEMATOGRAFUL „DACIA"

- **Ceva bun de la viaţă** (România), orele 15; 17.30; 20

CINEMA CITY ATRIUM

- **21 Jump Street: O adresă de nomină,** orele 19:30; 21:50
- **Alvin şi veveriţele 3,** ora 13:30
- **Bel Ami,** orele 14:00,18:30
- **Călătoria 2: Insula misterioasă 3D,** orele 13:50, 15:50
- **Casa conspirativă,** orele 16:10, 20:40
- **Cu lumea în cap,** orele 14:00, 16:00, 18:00, 20:00, 22:00
- **Diavolul din tine,** orele 15:20, 21:30
- **Dispărută,** orele 17:50, 19:50
- **Femeia în negru,** orele 16:50, 18:50, 20:50
- **Furia titanilor 3D,** orele 14:30, 16:30, 18:30, 20:30, 22:30
- **Ghost Rider: Demonul răzbunării 3D,** ora 21:20
- **Jocurile foamei,** orele 14:50, 17:40, 20:30
- **Jocurile foamei – digital,** ora 21:50
- **John Carter 3D,** orele 13:40, 16:20, 19:00, 21:40
- **Jurământul,** orele 17:10, 19:20
- **Lorax. Protectorul pădurii 3D,** orele 13:40, 15:40, 17:30, 19:20
- **Oglindă, Oglinjoară,** orele 13:00, 15:10, 17:20
- **Păpuşile Muppets,** ora 14:40

Sănătate

- **NOU! Policlinica Dr.Turcin,** Str. Eftimie Murgu nr. 67, pune la dispoziţia dvs. Serviciul de cardiologie dotat cu aparatură de ultimă generaţie, consultaţii în contract cu CSAS, EKG computerizat, ecografie cardiacă la cele mai avantajoase preţuri; de dermatologie, oftalmologie şi ORL.

Tel:0257/285510, www.policlinica-turcin.ro

Citire apometre

Miercuri, 4 aprilie 2012. Vântului, Paşcani, Nucului, T. Păcăţeanu, E. Monţia, Bobocilor, Steagului, Clopotului, P-ţa Obor, Tarafului, Cobzei, N. Lenau, Flacăra, A. M. Guttenbrun, Calea Timişorii, A. Endre, I. Lengyel, Renaşterii, Marginei, Lalelelor, Bujor, Adrian, Crinului, Fabius, Calea 6 Vânători, Dobrogea, Siret, Crişului, Ovidiu, Arţarului, Sălcuţa, Cedrului, Bumbaculului, Câmpul Liniştii, C. Porumbescu, Ţepeş Vodă, Paltinului, V. Hugo, Toamnei, Fulgerului, Călăraşi, Dorului, Foişor, Ursului, Fragilor, Luchian, Brezoianu, Stupilor, Plopilor, T. Andreica, Secerei, Făt Frumos, T. Corchiş, Grozăveşti, Fagului, Măgurele, Zambilelor, A. Pann, I. Creangă, Păcurarilor, Grădinarilor, G-ral Doda, Codrului, Bogdan Voievod, I. Câmpineanu, C. Brâncoveanu, Baba Novac, Şcoalei, V. Conta, Obedenaru, Bucegi.

Horoscop

BERBECUL (III.21.-IV.20.)
În cursul dimineţii primiţi bani dintr-o activitatea extraprofesională. De asemenea, o persoană mai în vârstă vă propune o nouă colaborare. În partea a doua a zilei vă faceţi planuri de viitor.

TAURUL (IV.21.-V.20.)
Sunteţi hotărât să începeţi o nouă etapă în viaţa dumneavoastră socială şi profesională. Azi sunt favorizate comunicarea, relaţiile cu persoanele tinere şi călătoriile.

GEMENII (V.21.-VI.21.)
Zi bună pentru a începe noi activităţi şi pentru a face planuri de viitor. După-amiază sunteţi tentat să cheltuiţi mai mult decât vă permite bugetul familiei. Fiţi cumpătat şi consultaţi-vă cu partenerul de viaţă!

RACUL (VI.22.-VII.22.)
Capacitatea de comunicare este excelentă şi vă ajută să vă afirmaţi în societate. Puteţi să începeţi o nouă afacere, cu condiţia să finalizaţi mai întâi lucrările deja începute.

LEUL (VII.23.-VIII.23.)
La o întâlnire cu prietenii, faceţi cunoştinţă cu o persoană mai în vârstă, care vă va ajuta în afaceri. Puteţi obţine beneficiile materiale scontate, dacă evitaţi speculaţiile de orice fel.

FECIOARA (VIII.24.-IX.23.)
Un prieten vă propune să vă asociaţi într-o afacere ce pare profitabilă. Nu vă grăbiţi să luaţi o decizie! Vă sfătuim să analizaţi cu atenţie propunerea.

BALANŢA (IX.24.-X.23.)
Aveţi rezultate deosebite pe plan social şi afaceri. Vă sfătuim să daţi dovadă de răbdare şi să nu forţaţi lucrurile. Spre seară primiţi o veste bună de la persoană iubită, în urma căreia viaţa dumneavoastră se schimbă complet.

SCORPIONUL (X.24.-XI.22.)
Este posibil să plecaţi într-o călătorie în interes de serviciu, care va prilejui mari schimbări pe plan financiar. O persoană importantă vă destăinuie câteva secrete în domeniul afacerilor.

SĂGETĂTORUL (XI.23.-XII.21.)
Relaţiile cu anturajul sunt favorizate astăzi. În cursul dimineţii vă întâlniţi cu o veche cunoştinţă. Este o zi bună pentru rezolvarea problemelor sentimentale care vă frământă de mai mult timp.

CAPRICORNUL (XII.22.-I.20.)
Zi favorabilă schimbărilor majore, mai ales pe plan social şi sentimental. Sunt favorizate întâlnirile cu persoane importante şi munca în echipă.

VĂRSĂTORUL (I.21.-II.20.)
Partenerul de viaţă vă oferă un cadou de care vă bucuraţi foarte mult. Un prieten de familie vă invită să petreceţi după-amiaza împreună. Capacitatea de comunicare este excelentă.

PEŞTII (II.21.-III.20.)
Aveţi posibilitatea să faceţi schimbări importante pe plan social şi în privinţa relaţiilor sentimentale. Este un moment bun pentru a încheia contracte.

„Jurnal arădean" vă ascultă

Între orele 11-13, la telefonul 0257-280943, redactorul nostru vă stă la dispoziţie.

ARAD. Cititorul nostru **B.L.,** din Arad, doreşte să semnaleze prin intermediul ziarului nostru, că un canal de pe Calea Romanilor este înfundat de două săptămâni. „De două săptămâni avem probleme cu acest canal şi nu au fost nici acum rezolvate. A fost cineva de la vidanjare, dar nu a făcut nimic. Apa a ieşit afară şi răspândeşte un miros groaznic în zonă. Asociaţia de locatari a blocului F1, bloc afectat de această problemă, a făcut o sesizare scrisă acum o săptămână, dar nu s-au luat măsuri în această privinţă".

Doamna **J.S.,** este nemulţumită de faptul că plăcile metalice puse provizoriu pe strada Corneliu Coposu sunt cauza zgomotelor greu de suportat, mai ales pe timp de noapte. „În urma unor lucrări de canalizare, zona în care carosabilul a fost îndepărtat a fost acoperită cu plăci metalice. Problema cu aceste plăci este că atunci când o maşină trece peste ele, produc un zgomot puternic. Toţi locatarii din blocurile din zonă sunt nemulţumiţi deoarece traficul este destul de intens pe această stradă. Este extrem de neplăcut mai ales pe perioada nopţii. Sper ca Primăria să găsească o soluţie la această problemă". **JA-A.I.**

Curs valutar

DENUMIREA VALUTEI	BNR	BCR		BRD		Intesa Sanpaolo Bank		Banca Românească		MKB Nextbank		Alpha Bank		Casa de schimb LUXOR	
		C	V	C	V	C	V	C	V	C	V	C	V	C	V
Euro	4,37	4,32	4,43	4,31	4,46	4,34	4,41	4,35	4,41	4,34	4,43	4,34	4,42	4,33	4,38
Dolar SUA	3,28	3,21	3,35	3,22	3,35	3,25	3,32	3,25	3,31	3,22	3,34	3,23	3,34	3,30	3,34
Forint	0,148	0,0143	0,0154	0,0138	0,0155	0,0145	0,0155	-	-	0,0142	0,0156	-	-	0,0148	0,0151
Gram aur	175														

Vremea

Marţi, 3 aprilie

www.aradon.ro

7° LA ORA 6 — Temperaturile se vor situa între 7 şi 9 grade. Vântul va sufla cu 19 km/h, dinspre SSV.

17° LA ORA 18 — Temperaturile se vor situa între 16 şi 17 grade. Vântul va sufla cu 13 km/h, dinspre S.

Ziua precedentă

Arad	3 -13°C	Umiditate:	32%
Lipova	2 -12°C	Presiune:	1015.92 mb
Chişineu-Criş	2 -13°C	Precipitaţii:	0%
Săvârşin	2 -12°C	Vânt:	19 Km/h
Sebiş	2 - 11°C	Direcţie vânt:	SV

Soarele

Răsare: 7:10
Apune: 20:07

Azi

Temperaturile se vor situa între 9 şi 19 grade. Vântul va sufla cu 19 km/h, dinspre SSV.

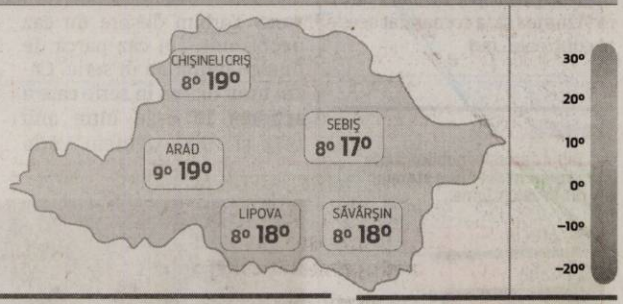

FAZELE LUNII

6. 04. 29. 04. 21. 04. 13. 04.

MARŢI	MIERCURI	JOI	VINERI
9° 19°	8° 22°	7° 22°	8° 18°
mai mult însorit	după-amiază averse	averse	averse

Calendar

Biserica ortodoxă: Cuv. Nichita Mărturisitorul; Sf. Mc. Elpidifor (Post).
Biserica greco-catolică: Cuv. Nichita Mărturisitorul.
Biserica romano-catolică: Ss. Evagriu şi Benignus, m.

Prognoză pentru trei zile

Temperaturile minime vor fi cuprinse între 5 şi 9 grade, iar cele maxime între 18 şi 22 grade.

Temp.minime: 5 - 9° C
Temp.maxime: 18 - 22° C

JURNAL ARĂDEAN
B-dul Revoluţiei nr. 62, Arad
Auditat de BRAT
Reclamaţii difuzare: 0257/212.032

Director editor: Mircea Ţîşcă (8427)
Secretariat: 0257.281802 (centrala), fax - 0257.212.012
Şef departament difuzare: Carmen Csordas
Marea publicitate: 0257.280904; Mica publicitate: 0257.210775
Tiparul executat la: SC Inform Media SRL, Calea Torontalului, DN 6, km 5,7, Timişoara

Redactor şef: Adriana Barbu (8416) Responsabil de număr: Gabriela Groza
Secretar general de redacţie: Gabriela Groza (8423); Departamente: Eveniment: Simona Butaru, Monica Ardelean (8405), Alin Gherasim (8417), Ioana Costaş (8414), Valentin Goran (8412); Politic: Simion Todoca (8434); Economic: Andreea Pintea (8415); Cultură, Învăţământ: Vasile Filip (8421); Social: Diana Duţu (8413); Sport: Daniel Scridon (8424), Leo Sfâra (8422);
Tehnoredactare: Ghizela Şerban (8409)
REDACŢIE: tel. 0257.281802 (centrala); fax 0257.212.012, 0257.228.592; e-mail:redactia.jurnalaradean@informmedia. ro, adevaruldearad@informmedia.ro, publicitate.jurnalaradean@informmedia.ro, publicitate.adevarul@informmedia.ro

Manifestări de Ziua Mondială a Sănătăţii

ARAD. CJA organizează, în parteneriat cu DSP, Spitalul Judeţean Arad, UVVG, Centrul Judeţean de Voluntariat, Primăria Arad şi primăriile Ineu, Sebiş şi Lipova, o serie de acţiuni care marchează Ziua Mondială a Sănătăţii.

Acestea se vor derula în judeţ în perioada 2-7 aprilie astfel: miercuri, la Ineu, la Mocrea şi Colonie, joi la Sebiş, în piaţă, iar vineri la Lipova, tot în piaţă. În muncipiu, acţiunile au loc de marţi până joi între orele 10.00 şi 17.00, în Micălaca, Grădişte, Vlaicu, Alfa, Aradul Nou, Sânicolau Mic, Piaţa Mihai Viteazul, strada Meţianu şi I.A.S. Mureşul. Peste tot vor fi prezenţi voluntari (studenţi şi cadre-lor medicale) care vor măsura tensiunea arterială şi valoarea glicemiei.

„Marcăm Ziua Mondială a Sănătăţii cu acţiuni de conştientizare a importanţei sănătăţii pentru fiecare dintre noi şi în special pentru bunicii şi părinţii noştri, pe care îi dorim în permanenţă sănătoşi", a declarat Nicolae Ioţcu, preşedintele CJA.

Premiile de fidelitate Jurnal arădean

Abonaţii ziarului Jurnal arădean pe luna **aprilie** 2012 sunt rugaţi să completeze cu litere de tipar talonul alăturat, să-l introducă într-un plic şi să-l expedieze până la data de **21 aprilie a.c.**, pe adresa: **Redacţia Jurnal arădean, Bulevardul Revoluţiei nr. 62, etajul II ap. 22** sau să-l depună personal în urnele ziarului amplasate la sediul ziarului şi pe B-dul Revoluţiei nr. 81, biroul Mica Publicitate. Pe plic, abonaţii sunt rugaţi să facă menţiunea „Pentru premiile de fidelitate". Taloanele primite vor participa, în data de **23 aprilie 2012**, la tragerea la sorţi în cadrul căreia vor fi oferite abonaţilor zece premii de fidelitate în valoare de 150 lei fiecare. Lista abonaţilor câştigători va fi publicată în ziarul nostru din **24 aprilie 2012**, iar premiile vor fi ridicate **26 aprilie** a.c., ora 11.00, de la sediul redacţiei Bulevardul Revoluţie nr. 62, etajul II, pe baza buletinului/cărţii de identitate şi a chitanţei abonament.

Atenţie: în plic va fi introdus doar talonul alăturat, chitanţele - abonament rămânând la abonaţi.

Talon pentru luna aprilie JURNAL ARĂDEAN

NUME: .....

PRENUME: .....

ADRESĂ: .....

.....

NR. TELEFON .....

SERIA SI NR. CHITANŢEI ABONAMENT:

.....

După DNA, Cornu iese la atac

Patronul firmelor Izometal - Confort a făcut precizări legate de controalele DNA şi şi-a pus tunurile pe Seculici.

Nouă contracte are semnate Cornu şi firmele sale cu administraţia locală şi cea judeţeană din Arad FOTO: JA

ARAD. Georgică Cornu, patronul grupului de firme ale căror contracte au făcut obiectul ridicărilor de dosare de către DNA de la Primăria Arad, Consiliul Judeţean şi Compania de Apă Arad, a decis să îşi spună părerea în cadrul unei conferinţe. Încă din start, Cornu a făcut referire la execuţiile publice care au loc în ultimul timp, dar nu s-a ferit să facă nici declaraţii politice legate de situaţia din interiorul PDL Arad, ba chiar să concluzioneze că descinderile DNA se datorează liderului local PDL, Gheorghe Seculici.

Cornu a început prezentarea cu faptul că „în ultimul timp asistăm tot mai mult la execuţii publice ale oamenilor de afaceri, oameni politici etc.

Totul pentru a-i aduce pe unii în faţă şi pentru a-i elimina pe alţii. Oameni politici care se luptă pentru ciolanul puterii, luptă în care implică şi oameni de afaceri.(...)", dar a ţinut să precizeze că a organizat conferinţa pentru că „ţin să prezint adevărul despre contractele pe care firmele mele le au în judeţele Arad şi Timiş, despre relaţiile pe care le am cu primarul Gheorghe Falcă, cu preşedintele CJA, Nicolae Ioţcu şi preşedintele CJT, Constantin Ostaficiuc".

Despre licitaţii

Cornu a făcut o prezentare a Grupului de firme Izometal Confort şi a licitaţiile organizate de Primăriile şi Consiliile Judeţene Arad şi Timiş, în perioada 2010-2012, la care grupul a participat. „În perioada 2010-2012, la Primaria şi Consiliul Judeţean Arad, firmele din grupul Izometal - Confort au participat la 53 de licitaţii din care au câştigat numai 9. Consider că cele 9 licitaţii erau inaccesibile firmelor concurente care au licitat, datorită complexităţii proiectelor", a indicat patronul grupului, precizând că unele dintre aceste licitaţii au fost câştigate prin contestaţii la CNSC, sau prin hotărâri judecătoreşti. Doar că Georgică Cornu nu s-a oprit aici, ci a insistat pe „pericolul pe care îl reprezintă statul în momentul de faţă pentru poporul român", pe faptul că adevăraţii miliardari trebuie căutaţi „printre reprezentanţii statului" şi, desigur, pe controalele DNA de la Arad.

Ridicările DNA

„Legat de ridicarea contractelor şi a documentelor S.C. CONFORT de la CJA şi Primaria Arad, fac următoarele precizări: mă bucur că se fac aceste controale deoarece rezultatul anchetei va înlătura orice dubiu sau neclaritate a activităţii noastre în Arad. Cred că aceste acţiuni sunt făcute la comanda şi la cererea domnului Seculici Gheorghe, preşedinte PDL al judeţului Arad. Aceste informaţii circulă pe piaţa media din Arad şi în rândul oamenilor politici din judeţ. Se pare că domnia sa nu a putut trece peste evenimentul de acum câţiva ani, când am reuşit să iau pachetul majoritar de acţiuni de la CONAR în concurenţă directă cu domnia sa", a mai declarat Cornu. **JA- A.B.D.**

> Nu agreez ideea controalelor făcute la comandă politică
> GEORGICĂ CORNU

Şi altele

Gheorghe Seculici a fost şi obiectul acuzelor ulterioare ale patronului Confort, care s-a referit de la afacerea Smithfield, la luptele din interiorul PDL pentru fotoliul de preşedinte CJA şi până la o posibilă candidatură a acestuia din partea USL.

Primii 350 de elevi la Săptămâna Pământului

ARAD. Primele trei zile ale evenimentului „Săptămâna Pământului", aflat la a doua ediţie, s-au bucurat de implicarea a peste 350 de voluntari, elevi ai şcolilor Aurel Vlaicu şi Nicolae Bălcescu.

Ziua de vineri a fost dedicată ecologizării cartierului Aurel Vlaicu, unde voluntarii au reuşit să strângă peste 80 de saci de deşeuri. Dimineaţa zilei de sâmbătă i-a găsit pe cei aproximativ 100 de voluntari în Parcul Natural „Lunca Mureşului", unde au fost plantaţi 1.000 de puieţi. Spre seară, 150 de arădeni s-au strâns pe platoul din faţa Palatului Administrativ pentru a celebra Ora Pământului. După ora 20:30, preţ de o oră, iluminatul arhitectural al faţadelor clădirilor emblematice ale oraşului a fost oprit.

Au fost aprinse şi lumânări aşezate în forma cifrei 60, iar pe toată durata Orei Pământului soliştii arădeni Nelu Pitic, Daniel Julean, cât şi un grup de elevi ai Liceului de Artă „Sabin Drăgoi" i-au încântat pe participanţii la eveniment cu muzică unplugged.

Păstrând tradiţia de anul trecut, duminică seara, C-Jay, Mătura cu Corzi, On The Edge şi Geonisus au susţinut un concert rock în Club Nerv. Acţiunile de conştientizare şi protecţie a mediului vor continua până pe 6 aprilie.

JA – V.G.

Primarii, chemaţi la Palat

ARAD. Astăzi, toţi primarii şi secretarii de primării sunt convocaţi de către Călin Bibarţ, prefectul judeţului Arad, de la ora 12, la Palatul Cultural. Tema discuţiilor o va constitui pregătirea şi organizarea alegerilor locale. „La nivelul judeţului Arad suntem în grafic cu pregătirile. În acest sens am dorit să avem o discuţie cu primarii şi secretarii unităţilor administrativ teritoriale pentru a lămuri toate aspectele legate de scrutinul din 10 iunie", afirmă prefectul Bibarţ.

Conform graficului stabilit, până în momentul de faţă la nivelul judeţului Arad s-a constituit Comisia tehnică judeţeană şi grupul tehnic de lucru, a fost stabilit numărul membrilor consiliilor locale şi a consiliului judeţean şi au fost numerotate circumscripţiile electorale din judeţ.

JA-M.A.

IEPURAŞUL vine cu OFERTE !!!
DOAR LA magazinul TINO
(H-861866)
Încălţăminte PENTRU COPII de cea mai bună calitate
În perioada 26.03 - 13.04.2012 REDUCERI 30% - 50%
Ne găsiţi pe str. Horia 3-5 (vis-a-vis de hotelul Central)
STOC LIMITAT!!!
Informaţii la tel: 0726 311 508; 0770 176 471

MEDICAL OPTI-LUX & CENTRUL MEDICAL LASER SYSTEM
DR. ANDEA LAURENŢIU
0744 605 202
medic primar oftalmolog
(H-820243)
● Consultaţii de specialitate;
● Optică medicală (prescripţii ochelari şi lentile de contact)
● Operaţii de cataractă prin facoemulsificare
● Operaţii de glaucom;
! Chirurgie refractivă cu laser excimer a (miopiei, hipermetropiei şi astigmatismului) şi implant de cristaline multifocale torice
(TE SCAPĂ DE OCHELARI ŞI LENTILE DE CONTACT)
TOTUL CU APARATURĂ DE ULTIMĂ GENERAŢIE
Ineu, str. Dunării, nr. 5, Tel: 0257 512 144; 0722 214 436
Marţi: 14:00 - 19:00
Joi: 14:00 - 19:00
Vineri: 9:00 - 14:00
Chişineu-Criş
Marţi: 10:00 - 13:00
Joi: 10:00 - 13:00
Arad, str. Ştefan Augustin Doinaş, nr.4
Luni şi Miercuri 15:00 - 18:00
Centrul Medical Laser System, str. A. Şaguna, 14, pentru informaţii şi programări zilnic între 08:00-20:00 la nr de tel: 0257 213 211; 0257 213 138; 0744 605 202

S-au strâns 20 de tone de deşeuri reciclabile

ARAD. 12 tone de de PET-uri şi 7,5 tone de carton. Atât au strâns angajaţii societăţii SC Polaris M Holding de la momentul la care au declanşat acţiunea de colectarea selectivă a deşeurilor şi până în prezent. Conducerea Polaris a ţinut să precizeze faptul că acţiunea „SACUL GALBEN" continuă, colectarea deşeurilor reciclabile având loc pe fiecare stradă o dată pe săptămână, cu maşini special dedicate acestei activităţi şi inscripţionate ca atare. „Zeci de mii de saci galbeni, produşi şi imprimaţi de SC Polaris M Holding cu sigla deşeurilor ce trebuie adunate aici, sunt înlocuiţi gratuit în fiecare zi de colectare a deşeurilor reciclabile", se arată în comunicatul instituţiei.

Până în momentul de faţă, în cadrul campaniei de colectare selectivă a deşeurilor, gradul de participare este de 90% din totalul populaţiei cooptate în acţiune.

Acţiunea „Sacul galben" FOTO: FAN

Un procent de aproximativ 80% din cei care s-au implicat activ în procesul de colectare selectivă a deşeurilor au utilizat sacul galben primit gratuit de la SC Polaris M Holding conform destinaţiei sale, fapt care arată interesul ridicat al locuitorilor Aradului pentru succesul campaniei care are ca scop un „Arad mai curat". **JA-A.B.D.**

Durere? Hemoroizi?
Tratament modern fără operatie!
Tratamentul RBL + Infrared Coagulation considerat cel mai eficient pe plan mondial !!!
10% reducere la tratament pentru pensionari
Varice?Ulcer Varicos?
Răni deschise?Picior Diabetic?
Tratament revoluţionar prin Terapia Hidroactivă - tehnologie germană!
Dermato-Venerologie
▪ Depistarea cancerului cu Dermatoscopul Digital
▪ Tratament pentru acnee şi psoriazis (PUVA-UVA)
▪ Tratament împotriva căderii părului - Crioterapie
▪ Depistarea alergiilor prin PATCH-TESTARE
▪ Boli Venerice - Depistare şi Tratament
▪ Eliminarea aluniţelor, negilor prin Radiofrecvenţă
Arad:
0257 213 888
(490720)
LaurusMedical clinics
www.laurusmedical.ro
PUBLICITATE

Aradul în culori, ediţia I

Asociaţia Amvest a deschis şirul unor evenimente inedite, de socializare, pentru arădeni.

S-au simţit bine împreună FOTO: FAN

ARAD. A avut loc, recent, în organizarea Asociaţiei Amvest, prima ediţie a şirului de evenimente inedite reunite sub titlul „Aradul în culori". 30 de oameni de toate vârstele care, poate, atunci s-au văzut pentru prima dată s-au întâlnit în Parcul Copiilor şi au cântat până după lăsarea întunericului melodii şi refrene cunoscute.

Buna dispoziţie a umplut spaţiul, participanţii s-au aşezat relaxaţi pe pături întinse pe iarbă, totul desfăşurându-se într-o manieră dominată de optimism, libertate, spontaneitate şi non-conformism. Având în vedere că prima ediţie a fost bine primită, la sugestiile oamenilor prezenţi la eveniment, următoarele ediţii vor fi îmbogăţite cu work-shop-uri de pictură, hand-made şi activităţi sportive. Aceste acţiuni au ca scop promovarea activităţilor în aer liber, stimularea creativităţii, promovarea tinerelor talente şi reunirea unor oameni cu preocupări şi interese comune. **JA-V.F.**

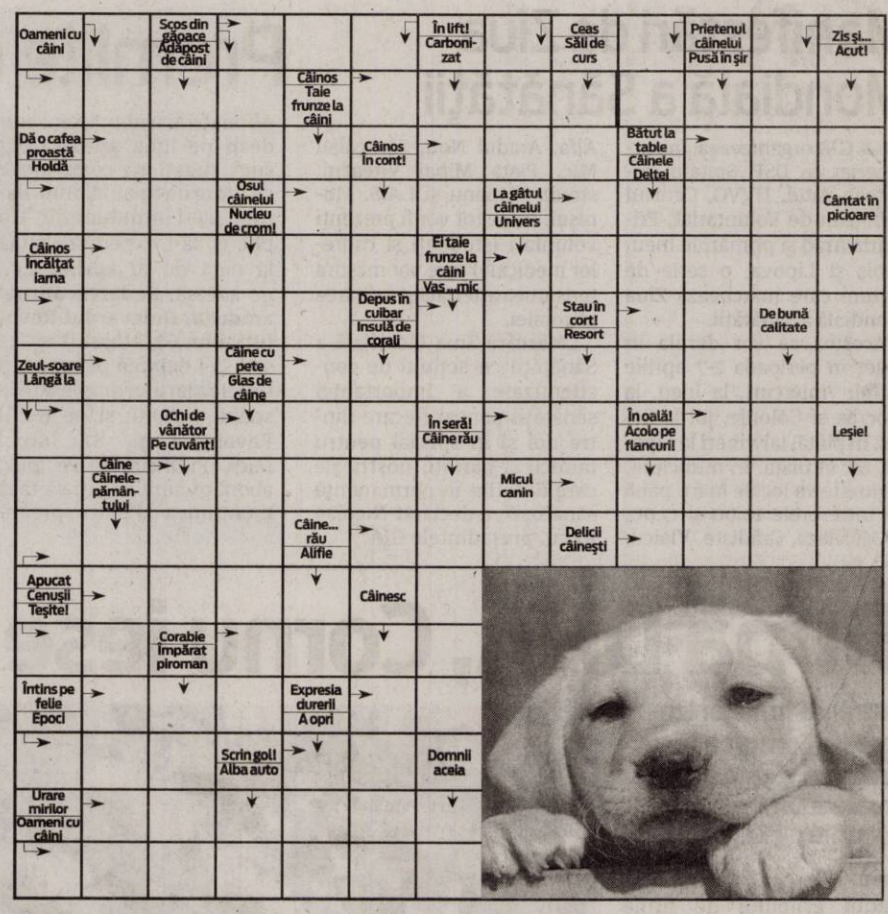

Reţeta zilei

Mâncare de urzici

INGREDIENTE: 1 kg urzici, 1 crenguţă leuştean, 1 căţel usturoi, 1 ceapă, 1 lingură făină albă, mălai.

MOD DE PREPARARE: Se pun urzicile la fiert cu o crenguţă de leuştean şi o ceapă tăiată în două. Când consideraţi că sunt fierte, scoateţi urzicile din apă, aruncaţi ceapa şi păstraţi apa în care au fiert. Peste urzici se adaugă 3 linguri cu făină de mălai şi o lingură făină de grâu. Cu o lingură de lemn se freacă bine urzicile cu cele adăugate, până se face ca o pastă. Între timp se taie mărunt un căţel de usturoi şi leuştean. Compoziţia de urzici se subţiază cu apa în care au fiert urzicile. Înainte cu 5 minute de a fi gata se adaugă usturoiul şi leuşteanul. Între timp se face mămăliguţa. Într-o crăticioară se încălzeşte un pic de ulei şi se adaugă compoziţia subţiată de urzici. Se mai fierbe un pic, până se fierbe mălaiul. **Poftă bună!**

Pentru mai multe reţete intră pe www.culinar.ro

Întreruperi de curent

Miercuri, 4 aprilie 2012. În Municipiul Arad, h 8.30-17.30: Str. Gloriei, Tiberiu, Sportului, Independenţei, Sânzienelor, Dâmboviţei, Oborului, Bucureşti, Malin(p), Păltiniş(p), Năsăud(p), P-ţa. Bujac, Progresului, Gloriei, Septimiu, Trotuşului, Marnei, Orizont, Ulpiu, Ţichindeal, Alunului, Septimiu, Ulmului, Mircea Vodă, Nădejde, Aron Pumnul(p), Buziaş, Teuz, Suceava, Veneţiei, Calea Bodrogului, Jiului(p), Turdei(p), Poetului(p). **În judeţ, h 8-16:** Pecica(p); **h 8-19:** Mândruloc(p); h 9-15: Păuliş(p), Miniş, Ghioroc(p), Lipova -s tr. 30 Decembrie(p), Galşa(p), Ineu (str. Gheorghe Doja, Cloşca); **h 9-16:** Bârzava, Căpruţa; **h 9-17:** Măgulicea(p), Buteni, Paulean, Bârsa.

Soluţia integramei din numărul precedent

G - S - BAI - O - S - RAMURA - COPACI - TAMPLARI - SAN - LENE - TRENA - NS - JA - AIA - ANOD - CE - OC - CU - TRUC - A - BREB - SOACRA - TIUI - UN - SLEIT - NT - ESENTE - CA - SCOBITORI - CAR - RIO - EN - RE - ITA - MS - ANA - RETOR - R - NETUNS - FIR - SOI

Concursul „Cuvinte norocoase"

ABONAT: ❑ DA ❑ NU

COMPLETEAZĂ INTEGRAMELE DIN PERIOADA **3 - 17 APRILIE 2012 A.C.** TRIMITE CELE 10 INTEGRAME (ÎNTR-UN SINGUR PLIC ŞI CU UN SINGUR TALON) PÂNĂ ÎN **21 APRILIE 2012** LA REDACŢIA **JURNAL ARĂDEAN, ARAD B-DUL REVOLUŢIEI NR. 62, ETAJUL II, AP. 22** SAU DEPUNELE PERSONAL ÎN URNA DE LA SEDIUL ZIARULUI SAU ÎN CEA AMPLASATĂ LA BIROUL MICA PUBLICITATE DE PE B-DUL REVOLUŢIEI NR. 81. POŢI CÂŞTIGA UN APARAT ELECTROCASNIC. EXTRAGEREA VA AVEA LOC ÎN **23 APRILIE A.C.**

JURNAL ARĂDEAN

NUME: .....

.....

ADRESĂ: .....

.....

.....

TEL .....

E-MAIL: .....

.....

Programe TV Marţi, 3 aprilie

TVR 1

07.00 Jurnal matinal. Sport (criptat) Meteo (I)
08.00 Jurnal matinal. Sport (criptat) Meteo (II)
09.10 Secretele de la palat. (serial)
10.25 Cu ochii'n 4. (reluare)
11.25 Dincolo de celebritate. (documentar)
11.30 MAI aproape de tine. (reluare)
12.00 Finanţe şi afaceri
12.30 Fabrica de staruri
12.45 Legendele palatului – Gyebaek. (s.) (r.)
13.25 Legendele palatului – Gyebaek. (s.) (r.)
14.00 Jurnalul TVR. Sport (criptat) Meteo
14.45 Teleshopping
15.30 Rom european
16.00 Maghiara de pe unu
16.50 Bruno şi Benny. (s.)
17.40 Legendele palatului – Gyebaek. (s.)
18.20 Legendele palatului – Gyebaek. (s.)
18.53 Jurnalul TVR. Sport (criptat) Meteo
20.00 Jurnal plus - Răspunsurile zilei
20.50 Fabrica de staruri
21.05 Studio. UEFA Champions League. The UEFA Champions League – sau, mai simplu Liga Campionilor, Cupa Europeană – este o competiţie anuala de fotbal organizată de UEFA din 1955 incoace pentru cluburile fotbalistice de top din Europa
21.40 Fotbal. UEFA Champions League - Returul sferturilor de finală. (21:45)
23.50 Rezumatele zilei. UEFA Champions League
00.40 Bruno şi Benny. (s.) (r.)
01.30 Finanţe şi afaceri. (r.)
02.00 REVIZIE TEHNICA
06.00 Fabrica de staruri. (r.)
06.10 Dincolo de celebritate. (d.) (r.)
06.15 Teleshopping

PRO TV

07.00 Ştirile Pro Tv. Ce se întâmplă, doctore? Omul care aduce cartea
10.00 Pariu cu viaţa. (r.) Ioana şi Andrei sunt elevi în ultimul an la Colegiul Naţional de Arte. Sunt îndrăgostiţi şi fericiţi sau cel puţin aşa crede Ioana până în momentul în care descoperă că a fost subiectul unui pariu...
12.00 Tânăr şi neliniştit. (r.)
13.00 Ştirile Pro Tv
14.00 Lois şi Clark. (s.)
16.00 Tânăr şi neliniştit. (s.) Cu zeci de premii, cu actori ce îşi trăiesc viaţa pe platourile de filmare, cu căsătorii, divorţuri ca-n filme, cu controverse ce-i uimesc chiar şi pe cei mai mari admiratori, serialul continuă să reprezinte un miracol, un univers care a cuprins şi a cucerit milioane de telespectatori. Vremea
17.00 Ştirile Pro Tv
17.45 Happy Hour
19.00 Ştirile Pro Tv. Sport
20.30 MasterChef
22.30 Ştirile Pro Tv
23.00 Spartacus. Nisip însângerat. (s.)
00.00 MasterChef. (r.) Unul dintre cele mai incitante şi spectaculoase reality show-uri din lume, care reuneşte oameni pasionaţi de artă culinară, amatori pentru care bucătaria este o reală bucurie, nu o meserie, şi care, prin talentul, inventivitatea şi dăruirea lor în faţa cratiţei sau a borcanelor cu condimente îşi pot schimba viaţa.
02.00 Ştirile Pro Tv. (r.)
03.30 Spartacus: Nisip însângerat. (r.)
04.30 Promotor. (r.)
05.00 Dupa 20 de ani. (r.)
06.00 Happy Hour. (r.) O oră de veselie cu muzică live, dans, poveşti de viaţă deosebite...

ANTENA 1

06.00 Observator
08.00 Matinal: 'Neatza
10.00 În gura presei
10.50 Reality-show: Mireasă pentru fiul meu
11.30 Reality-show: Comanda la mine
13.00 Observator
14.00 Reality-show: Mireasă pentru fiul meu
16.00 Observator
17.00 News Magazine: Acces direct. "Acces Direct" este o emisiune axată pe actualitatea de zi cu zi, în care "vedetele" sunt oamenii obişnuiţi, cu problemele, bucuriile, grijile şi întâmplările lor ieşite din comun. Reporterii speciali aduc în atenţia telespectatorilor precum şi a publicului din platou cazuri impresionante de viaţă, subiecte sociale dar şi ştiri mondene din actualitatea fierbinte a vedetelor şi personalităţilor autohtone.
19.00 Observator. Sport
20.20 Divertisment: Plasa de stele. cu Dan Negru
22.15 Observator
23.00 Divertisment: Un Show Păcătos. cu Dan Capatos
01.00 Nu pe gură! (comedie, Franţa 2003) Regia: Alain Resnais Cu: Sabine Azema, Isabelle Nanty, Audrey Tautou. Gilberte Valandray s-a casatorit cu primul ei sot, un american pe nume Eric Thomson, in timpul unei vizite in Statele Unite. Mariajul lor a fost un esec. Dar cum consulul francez nu le-a legalizat casatoria, uniunea n-are nici o valoare legala in Franta.
03.00 Aventurile lui Sinbad. (serial)
03.45 News Magazine: Acces direct. (reluare)

HBO

07.45 Îl vei întâlni pe străinul visurilor tale. Dramă, SUA, 2010. Cu: Antonio Banderas, Josh Brolin, Anthony Hopkins
09.25 Prietena perfectă. Comedie, Suedia, 2010. Cu: Bill Skarsgård, Martin Wallström, Cecilia Forss
10.50 În bătaia vântului. Dramă, SUA, 1999. Cu: Janet McTeer, Kimberly J. Brown, Jay O. Sanders, Gavin O'Connor, Michael J. Pollard
12.30 Batman: Sub masca roşie. Animaţie, SUA, 2010.
13.45 Neînfrânt. Dramă, SUA, 2009. Cu: Morgan Freeman, Matt Damon, Tony Kgoroge, Patrick Mofokeng, Matt Stern
16.00 Karate Kid. Dramă, SUA, 2010. Cu: Jaden Smith, Jackie Chan, Taraji P. Henson
18.20 Fericiţi pe veci. Comedie, Irlanda, 2009. Cu: Sally Hawkins, Tom Riley, Jade Yourell
20.00 Lupul. Dramă, Suedia, 2008. Cu: Peter Stormare, Robin Lundberg, Marie Delleskog, Rolf Degerlund, Inga Sarri
21.35 Poliţist în misiune. Comedie, SUA, 2010. Cu: Bruce Willis, Tracy Morgan, Adam Brody, Kevin Pollack
23.20 Camelot. Ep. 1 - Moartea regelui Dramă, Irlanda, 2011.
00.10 Camelot. Ep. 2 - Sabia şi coroana Dramă, Irlanda, 2011.
01.00 Jackass 3. Acţiune, SUA, 2010. Regia: Jeff Tremaine. Cu: Johnny Knoxville, Bam Margera, Ryan Dunn, Chris Pontius, Steve-O
02.35 Divorţuri. Comedie, Franţa, 2009. Regia: Valérie Guignabodet. Cu: François-Xavier Demaison, Pascale Arbillot

CULTURAL

10.30 TVRC – 10 ani **11.00** Nocturne **12.00** Jurnalul cultural (r.) **12.45** Capodopere **12.55** Campania Premiile TVRC **13.00** Concertele TVRC (r.) **14.00** Literatura de azi (r.) **15.50** Clipe şi sunete **16.15** Oamenii şi politica **16.45** Identităţi **17.15** Iluminatul public (r.) **17.45** Nocturne (r.) **18.45** Caragiale **18.50** Capodopere **19.00** Concertele TVRC **20.00** Polemicile TVRC **21.00** Jurnalul cultural **21.45** TVRC – 10 ani (r.) **22.15** Arhiva de Aur **22.50** Maratonul de poezie, blues şi jazz **00.40** Jurnalul cultural (r.) **01.20** Capodopere din Galeria de Artă... (r.) **01.30** Iluminatul public (r.)

AXN

07.00 Jordan **08.00** NCIS **09.00** Cabinet de avocatură **10.00** Domnii preferă proastele Comedie, Columbia, 2011 **11.00** Mesaje de dincolo **12.00** Viitorul începe azi **13.00** Cabinet de avocatură **14.00** Jordan **15.00** Domnii preferă proastele **16.00** NCIS. Anchetă militară **17.00** Viitorul începe azi III. 8 **18.00** Mesaje de dincolo **19.00** Jordan **20.00** NCIS. Anchetă militară **21.00** Mesaje de dincolo **22.00** Memorie perfectă **23.00** Renegata **23.55** Zoom 13 **00.10** Mesaje de dincolo **01.10** Memorie perfectă **02.00** Renegata I. 8 **02.50** Viitorul începe azi III. 8

ANTENA 2

06.00 La Tinta (r.) **06.15** Trăieste sănătos (r.) **07.45** Teleshopping **08.30** It's show time! (r.) **09.30** Răi da' buni (r.) **11.15** Conferinta de presa (r.) **12.45** Teleshopping **14.00** Agentul VIP (r.) **15.25** Trăieste sănătos **17.00** Late Night Show (r.) **18.00** It's show time! **19.10** Rodica si Cezara **19.30** Răi da' buni (emisiune realizată de Mihai Morar) **21.00** La tinta! **21.10** Agentul VIP **23.00** Jurnal de Bordea **23.15** Late Night Show **00.30** Rai da' buni (r.) **02.00** It's show time (r.) **03.00** Late Night Show (reluare)

PRIMA TV

08.00 Viceversa (r.) **09.30** Intalnirea inimilor (r.) **10.30** CSI. Investigatii (r.) **12.00** Nimeni nu-i perfect **13.30** Camera de ras Popcorn **14.15** Intalnirea inimilor - telenovela **15.00** Totul despre mame **16.00** Cireasa de pe tort **17.00** Trasnitii **18.00** Focus 18 Cu. Cristina Topescu **19.00** Focus Sport **19.30** Iubiri secrete **20.30** Operatiunea Delta Farce – film de actiune, S.U.A. 2007 **22.15** Trasnitii **23.15** Focus Monden **23.45** CSI. Investigatii **00.30** Focus (r.) **01.30** Operatiunea Delta Farce – film de actiune, S.U.A. 2007 (r.) **03.30** Nimeni nu-i perfect (r.) **05.00** Trasnitii (r.)

CINEMAX

07.00 Dosarul Odessa **09.05** De la carte la film **09.30** Secrete şi minciuni Dramă, Marea Britanie, 1996. Cu: Brenda Blethyn, Timothy Spall, Marianne Jean-Baptiste, Phyllis Logan, Claire Rushbrook **11.50** Comedia erotică a unei nopţi de vară **13.15** De la carte la film **13.40** 200 de ţigări Comedie, SUA, 1999. Cu: Ben Affleck, Casey Affleck **15.20** Mai furios, mai iute **17.05** Secrete şi minciuni **19.25** Clubul Paradis **21.00** Portarul de la Liverpool **22.25** Inamicii publici **00.40** Chungking Express **02.20** Monstrul de piatră **03.45** Lunetistul 2

B1

06.00 Lumea lui Banciu (r.) **07.00** Ştirile B1TV **08.00** Ştirile B1TV **09.00** Ştirile B1TV **10.00** Ştirile B1TV **11.00** Talk B1 cu Mihai Jurca **12.00** Ştirile B1TV **13.00** Ştirile B1TV **14.00** Talk B1 cu Nadia Ciurlin **15.00** Ştirile B1TV **16.00** Talk B1 cu Nadia Ciurlin **17.00** Ştirile B1TV **18.00** Special B1 **19.00** Aktualitatea B1 cu Andrei Bădin **20.00** Sub semnul întrebării **22.00** Ultimul cuvânt **23.00** Lumea lui Banciu **00.00** Ştirile B1TV **01.00** Sub semnul întrebarii (r.) **02.40** Ştirile B1TV ale orei 17 (r.) **03.20** Special B1 (r.)

ACASĂ

06.15 Iubire blestemata (r.) (s.) **07.45** Secrete din trecut **09.15** Secrete din trecut **10.45** Suflet vandut **12.15** Forta destinului **14.30** Esmeralda **15.30** Imbratisari patimase **16.30** Poveştiri adevărate - emisiune cu poveşti reale despre viaţă, prezentată de Ioana Maria Moldovan si Dan Cruceru **17.30** Secrete din trecut (s.) **19.30** Suflet vandut **20.30** Forta destinului **22.00** Poveştiri de noapte - emisiune prezentată de Cabral şi Mircea Solcanu **22.30** Iubire blestemata **23.30** 7 pacate (s.) **00.30** Poveştiri adevărate **01.30** Imbratisari patimase **02.15** Poveştiri de noapte (r.) **02.45** Esmeralda (r.) (s.)

PRO CINEMA

09.00 Scooby Doo (r.) **09.30** Teleshopping **09.45** Happy Hour **11.15** Scooby Doo (s.) **11.45** Promotor (r.) **12.15** Acasa in bucatarie (r.) **13.45** Avocati de serviciu (s.) **14.45** Casa de sticla (r.) **16.15** Acasa in bucatarie **17.15** Aceeaşi Christine, alte aventuri (r.) **18.15** Casa de sticlă (s.) **20.00** În mintea criminalului (s.) **21.00** Aceeaşi Christine, alte aventuri (s.) **22.00** Trupa de soc (acţiune, SUA, 1998) Regia: Andy Sidaris Cu: Julie Strain, Rodrigo Obregon **00.00** Politisti cu probleme (s.) **01.00** Trupa de soc (r.) **02.30** În mintea criminalului (r.) **03.15** Politisti cu probleme (r.)

DIVA

00.00 Cu sânge rece **01.00** Cu sânge rece **02.00** Farmece **03.00** Buffy, spaima vampirilor **04.00** Farmece **05.00** Nevestele din Orange County III **06.00** Hercule Poirot - Ceasurile **08.00** Farmece **09.00** Buffy, spaima vampirilor **10.00** Crimele din Midsomer - Ghilotina din platou **12.00** Fetele Gilmore VII **13.00** Anatomia lui Grey **14.00** Buffy, spaima vampirilor **15.00** O nouă şansă **17.00** Crimele din Midsomer - Cutia de bomboane **19.00** Fetele Gilmore VII **20.00** Anatomia lui Grey **21.00** Urmărire fatală **23.00** Sora Betty

ANTENA 3

06.00 Ştirile de dimineaţă **10.00** Previziunile zilei **11.00** Se întâmplă în România cu Maria Coman **12.00** Ştiri **13.00** Se întâmplă în România cu Maria Coman **14.00** Ştiri **15.00** Esenţial cu Alina Petrescu **17.00** 100 de minute cu Alessandra Stoicescu **18.45** La ordinea zilei cu Dana Grecu **20.30** Subiectiv. Emisiunea se adresează tuturor românilor, va aborda problemele arzătoare ale acestora, va prezenta soluţii politice şi/sau economice. **21.30** Sinteza zilei cu Mihai Gâdea **23.10** În gura presei cu Mircea Badea **00.00** Ştiri **01.00** Ştiri

M1

06.55 Dimineaţa **10.00** Secretul din palat (s.) **11.05** Câte o bucată **12.00** Girofarul albastru **13.25** Srpski Ekran **13.55** Unser Bildschirm **14.25** Bali, insula zeilor **14.40** Marţieni (r.) **15.15** Hacktion (r.) **16.10** Atingerea îngerilor (s.) **17.00** Dragoste periculoasă (s.) **17.45** MM **18.45** Everwood (s.) **19.30** Rămâi în picioare! **21.10** Marţieni (s.) **21.40** Te iubesc la nebunie (dramă SUA) **23.15** Seara **23.50** Dinastia Tudorilor (serial)

REDACŢIA NU ÎŞI ASUMĂ RESPONSABILITATEA PENTRU EVENTUALELE SCHIMBĂRI

DISCOVERY

10.00 O pradă mortală **11.00** Automobile americane **12.00** Maşini pe alese **13.00** Cum se fabrică? **14.00** Şcoala Discovery **15.00** Vânătorii de mituri **16.00** Linia de producţie **17.00** Meserii murdare **18.00** Tehnici esenţiale de supravieţuire **19.00** Cum se fabrică diverse lucruri? Această serie ne arată cum se fabrică cele mai obişnuite şi mai prozaice lucruri. **20.00** Tehnici esenţiale de supravieţuire **21.00** Tehnici esenţiale de supravieţuire **23.00** Salvaţi din mâinile răpitorilor **00.00** Arma umană perfectă **01.00** Cum se fabrică?

Autiştii, dincolo de etichetă

Sunt copii captivi într-o lume lipsită de zâmbete şi bucurii, care au nevoie să fie înţeleşi şi sprijiniţi.

Le este greu să comunice prin cuvinte, dar pot să spună multe... nevorbind FOTO: DIANA DUŢU

ARAD. Autismul nu doare, dar izolează, discriminează şi destramă familii. Unul din 150 de copii se naşte cu tulburări din spectrul autismului (TSA). Acestea se pot manifesta fie încă de la naştere, fie la vârsta de 18-24 de luni. Autismul nu este o boală psihică, ci o tulburare neurologică de dezvoltare ce se caracterizează prin întârzierea ori afectarea a cinci arii principale: socializare, limbaj, cogniţie, autoservire şi motricitate. Patru din cinci copii cu autism sunt băieţi. Patru din cinci cupluri care au copii cu autism divorţează...

O „mână de ajutor"...

Ieri, de Ziua Internaţională a Conştientizării Autismului, Direcţia Generală de Asistenţă Socială şi Protecţia Copilului (DGASPC) Arad a inaugurat Centrul de Consiliere şi Asistenţă a Persoanelor cu TSA, primul de acest fel din judeţul nostru. Centrul e situat în cartierul Bujac, pe strada Baba Novac nr. 15D. Patru psihologi specializaţi în terapii cognitiv-comportamentale vor oferi aici, gratuit, servicii de recuperare pentru copiii diagnosticaţi cu autism şi servicii de consiliere pentru familiile şi aparţinătorii acestora. Programul de lucru cu beneficiarii este de luni până joi, între orele 9.00-15.00. Persoanele interesate trebuie să se adreseze mai întâi Biroului de evaluare şi consiliere psihologică al DGASPC (str. Iustin Marşieu nr. 22A). „Centrul se adresează în primul rând copiilor autişti de 0-4 ani. În acest moment, în evidenţele noastre sunt 84 de copii diagnosticaţi cu TSA, dar numărul lor este mult mai mare. Din păcate, sunt familii care refuză diagnosticarea copiilor, refuzând astfel să accepte că aceşti copii au o problemă. Şi nu e deloc bine deoarece cu cât diagnosticarea este mai târzie, cu atât mai greoaie este recuperarea" - spune Edita Iuhasz, director al DGASPC Arad.

> Cu cât diagnosticarea este mai târzie, cu atât mai dificilă e recuperarea
> EDITA IUHASZ

DIANA DUŢU
diana.dutu@informmedia.ro

COMENTARIU

Simion Todoca

Umbra lui Băse, în Modrogan

Exclusul Cristian Preda şi-a exprimat regretul pentru faptul că în partid vocea preşedintelui Traian Băsescu nu a mai fost ascultată, ceea ce a dus PDL într-o situaţie disperată. O gogomănie mai mare nici că se putea auzi! Adică, vede tot partidul că Traian Băsescu însuşi a dus partidul aproape de distrugere, folosindu-l în apărarea propriilor interese, obligându-l să accepte în fruntea sa un personaj jalnic precum Emil Boc, preşul său personal. Toţi oamenii cu scaun la cap din PDL ştiau că la ultima Convenţie Naţională Boc trebuia pus acolo unde îi este locul, undeva unde să nu-l mai vadă nimeni, marcându-se cu surle şi trâmbiţe tăierea cordonului ombilical dintre partid şi fostul său preşedinte. Că aceasta ar fi trebuit să fie strategia nu o ştiau doar Blaga, Frunzăverde şi ceilalţi democraţi veritabili, ci şi pionii lui Traian Băsescu, însă acestora le păsa şi le pasă de partid tot atât de mult cât îi pasă lui Kelemen Hunor de Constituţia României.

> Simplul fapt că te exclude Elena Udrea ar putea să-ţi aducă un capital de simpatie

Pentru Udrea, Boc şi ceilalţi câţiva nu există viaţă înafara ariei în care respiră Traian Băsescu, nu pentru că l-ar iubi, ci pentru că ştiu ce vor păţi dacă îl abandonează. Faptul că împotriva excluderii lui Cristian Preda au votat doar două persoane din întregul Birou Permanent Naţional demonstrează că tot Elena Udrea, care a cerut decapitarea guralivului europarlamentar, taie şi spânzură în PDL. Sigur, se prea poate ca Vasile Blaga să-şi fi dat seama că, de fapt, Cristian Preda făcea exclusiv jocurile lui Traian Băsescu, care de mult nu mai cuprind vreun plan de salvare a PDL, ci dimpotrivă. Atunci, însă, nu s-ar explica pornirea Elenei Udrea împotriva lui Preda, decât prin aceea că ar fi mirosit că acesta ar urma să îi ia locul, atât în preferinţele preşedintelui, cât şi în fruntea partidului. Acesta ar fi putut fi motivul pentru care Cristian Preda a refuzat candidatura pentru o primărie de sector, dar a ţinut morţiş să candideze pentru fotoliul de primar general. Un rezultat onorabil l-ar fi îndreptăţit pe Băsescu să îl propulseze pe acesta direct în fruntea partidului. Lucru pe care Elena Udrea nu l-a putut accepta nici măcar din partea lui Traian Băsescu.

simion.todoca@informmedia.ro

Ciupe vede o „evoluţie anticipată"

Ioan Ciupe FOTO: JA

ARAD. Descinderile DNA Bucureşti la Primăria, Consiliul Judeţean şi Regia de Apă-Canal Arad sunt considerate de către consilierul municipal Ioan Ciupe drept o „evoluţie anticipată" şi susţine că este vorba despre o anchetă comandată de la ...Bruxelles. „Se ştia despre aceste anchete încă din urmă cu 7 luni. Presa centrală a dezvăluit (iar o parte din ea locală a preluat), recent, aspecte... penale ale afacerilor cu asfalt pe reţeaua Ioţcu - Falcă - Cornu, fapt care, să nu ne ascundem după deget, a grăbit ancheta procurorilor. Mai ales că, din informaţiile noastre, ştim că ancheta e solicitată de Parlamentul European de la Bruxelles, urmare a concluziei unei Comisii de recepţie. Sigur că autorităţile publice vizate se străduiesc să minimalizeze această mişcare juridică a procurorilor, dar e cert, pentru oricine are noţiuni măcar generale despre drept, că vorbim aici despre o evoluţie anticipată a unui dosar complex, care va lăsa multe urme în viaţa politică arădeană, şi nu doar pe plan local"- spune vicepreşedintele PNL Arad. **JA-S.T.**

La întâlnire cu prefecţii

Reuniunea de la Odorheiu Secuiesc a fost planificată de către Traian Igaş când era ministru.

ARAD. Senatorul PDL, Traian Igaş, fost ministru al Administraţiei şi Internelor, a participat la întâlnirea cu prefecţii, la Odorheiu Secuiesc, având, conform declaraţiilor sale, „menirea de a statua faptul că prefectul trebuie să fie «câinele de pază al alegerilor», atât al celor locale, cât şi al celor generale. Avem nevoie de alegeri care să nu fie contestate, avem nevoie de alegeri libere şi democratice în adevăratul sens al cuvântului".

Traian Igaş a subliniat că reunirea a fost ideea sa, din vremea în care era ministrul Administraţiei şi Internelor şi că scopul acesteia a fost de a se vedea care dintre prefecţi doresc să candideze şi care va fi strategia pentru alegeri.

> Avem nevoie de alegeri libere şi democratice în adevăratul sens al cuvântului
> TRAIAN IGAŞ

„Cred că cei care au luat decizia de a candida (dintre prefecţi - n.r.) au depus deja documentele necesare la nivelul Ministerului Administraţiei şi Internelor (...) Din câte am înţeles din discuţiile pe care le-am avut cu prefecţii, cred că şase prefecţi şi-au anunţat candidaturile la aceste alegeri locale, dar cred că un număr foarte mare vor participa la alegerile parlamentare din toamnă, asta ţinând cont şi de popularitatea de care se bucură prefecţii în judeţele din care vin şi faptul că sunt oameni vizibili, au şi suportul necesar pentru a intra într-o competiţie electorală", a mai spus Igaş. **JA S.T.**

Traian Igaş FOTO: JA

Boala nu le mai aduce pensia unor arădeni

Într-un an de zile, numărul pensionarilor de invaliditate din judeţul Arad a scăzut de la 17.586 la 16.512.

La o cafea, despre grijile cotidiene FOTO: FAN

ARAD. Nu doar numărul pensionarilor de invaliditate a scăzut de la un an la altul. Şi beneficiarii pensiei de urmaş sunt mai puţini în 2011 faţă de 2010: 13.547 faţă de 14.080. De altfel, numărul total al pensionarilor din judeţul Arad este, şi el, în scădere: avem cu 2.464 mai puţini beneficiari în 2011 faţă de 2010. În evidenţele Casei Judeţene de Pensii (CJP) se aflau, la sfârşitul anului trecut, 115.137 pensionari, din care 12.327 din sectorul agricol şi 102.810 din sectorul de stat. Numărul pensionarilor pentru limită de vârstă s-a redus, şi el, de la 81.918 în 2010 la 80.813 în 2011, cea mai mare scădere (1.038) înregistrându-se în rândul pensionarilor din sectorul agricol. În ceea ce-i priveşte pe pensionarii pentru limită de vârstă din sectorul de stat, diferenţa dintre 2010 şi 2011 este nesemnificativă: 67. Întâlnim, în schimb, în acest sector, o creştere a numărului beneficiarilor de pensie anticipată şi anticipată parţial: cu 269 mai mulţi anul trecut faţă de 2010.

În cursul anului 2011, la sediul CJP Arad, au fost depuse 6.322 de noi cereri de pensionare. Doar 3.304 au fost soluţionate. „Motivul nesoluţionării în termen a tuturor cererilor îl constituie reducerea de personal din 2010, dar şi problemele pe care le-am avut cu programul informatic" - explică Mihaela Vasil, director al CJP Arad. **JA-D.D.**

Cererea de motorină trebuie depusă la APIA

Motorina din agricultură se decontează la APIA FOTO: FAN

ARAD. Agenţia de Plăţi şi Intervenţie pentru Agricultură (APIA) i-a anunţat pe beneficiarii pentru care a fost emis acordul prealabil pentru anul 2012, pentru motorina cu acciză redusă, că trebuie să depună, la Centrul Judeţen APIA din Arad, până la data de 30 aprilie 2012, inclusiv, cererea trimestrială de plată pentru motorina achiziţionată şi utilizată în trimestrul I din anul 2012. „Cererea trimestrială de plată este însoţită de o situaţie centralizatoare a facturilor cu cantitatea de motorină achiziţionată în trimestrul I 2012, copii ale facturilor de cumpărare a motorinei, declaraţie pe propria răspundere că solicitantul sprijinului nu este în dificultate financiară, procedură de faliment, reorganizare judiciară sau lichidare precum şi dovada existenţei unui cont special deschis la Trezorerie", a explicat Gheorghe Alda, director executiv al APIA. Informaţii suplimentare cu referire la această procedură se pot obţine de la sediul Centrului Judeţean al APIA din Arad, şi/sau de la telefon 0257250340. **JA-A.P.**

Jandarmii vă aşteaptă! FOTO: FAN

Demonstraţii de Ziua Jandarmeriei

VLADIMIRESCU. Pentru că astăzi Jandarmeria aniversează 162 de ani de la înființare, Inspectoratul de Jandarmi Județean Arad organizează „Ziua Porților Deschise." Evenimentul are loc la sediul IJJ Arad, în Vladimirescu, începând cu ora 11,00. Vizitatorii vor putea vedea exerciții demonstrative, inclusiv cu câinii de serviciu și vor fi prezentate echipamentele din dotare. **JA – I.C.**

1.200

de pachete de ţigări transportate ilegal au fost descoperite de polițiști. Țigările au fost găsite în autoturismul unei femei. Aceasta este cercetată pentru contrabandă. Totodată, într-o tonetă de schimb valutar, oamenii legii au mai găsit 358 de pachete de țigări netimbrate. În acest caz, un bărbat de 52 de ani a fost amendat cu 1.500 de lei.

JA – I.C.

ISU Arad îşi deschide porţile pentru elevi

ARAD. Inspectoratul pentru Situații de Urgență (ISU) Arad își deschide porțile pentru elevi. Același lucru se va întâmpla și la Gărzile de Intervenție din Chișineu Criș, Ineu, Bârzava, Birchiș, Sebiș și Gurahonț. Astăzi, între orele 10:00 și 13:00, la ISU Arad și la Gărzile de Intervenție menționate mai sus se organizează „Ziua porților deschise". Angajații ISU le vor explica elevilor cum se stinge un incendiu, cum se efectuează o misiune de asanare a teritoriului de muniția rămasă neexplodată, etc. „Ziua Porților Deschise" este organizată „în baza protocolului încheiat la nivel național între Inspectoratul General pentru Situații de Urgență și Ministerul Educației și Cercetării, privind derularea în perioada 2-6 aprilie a programului «Școala Altfel»". **JA – I.C.**

Elevii sunt aşteptaţi FOTO: JA

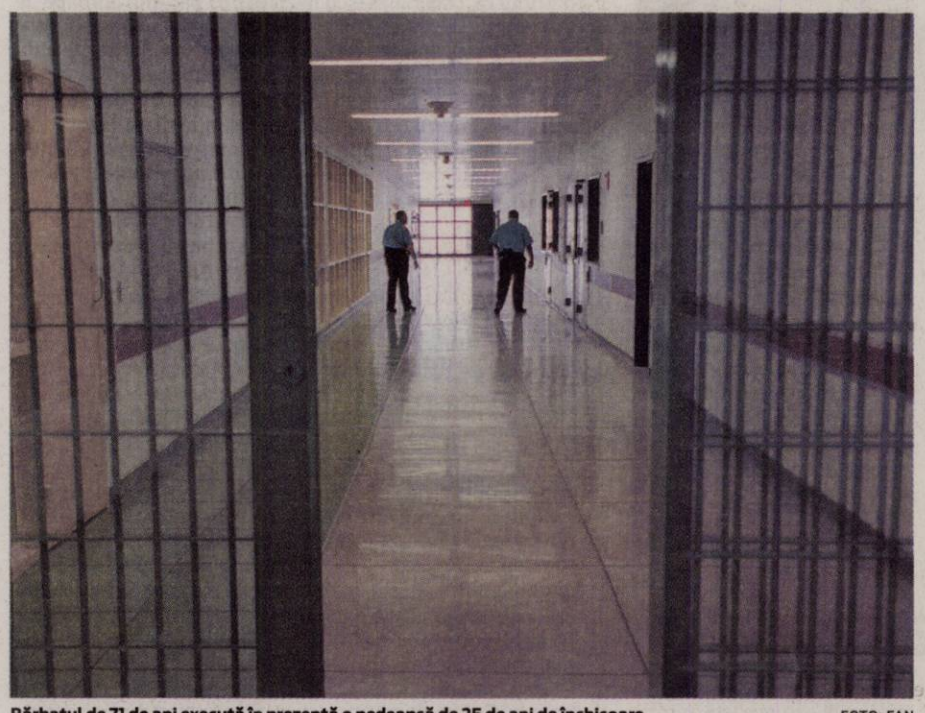

Bărbatul de 71 de ani execută în prezentă o pedeapsă de 25 de ani de închisoare FOTO: FAN

Ucigaşul în serie a lovit de cinci ori

A omorât cinci oameni din anul 1973 şi până în 2003, printre care propria fiică şi concubina.

ARAD. În ceea ce privește prima crimă, procurorii arată în rechizitoriu că „inculpatul s-a deplasat la locuința victimelor cu bicicleta pe portbagajul căreia avea împachetat în hârtie un topor. În timp ce era pe stradă lângă casa victimelor, inculpatul a informat victima care ieșise la fereastră asupra motivului pentru care venise. În momentele următoare, inculpatul a auzit-o pe victimă întrebându-și soțul cine a venit și pe acesta din urmă răspunzând «boul ăla de Ghiță»". De aici....

Le-a dat cu toporul în cap

După ce a intrat în casa celor doi soți, ucigașul a luat toporul și și-a lovit prima victimă cu arma în cap. S-a dus apoi după ce-a de-a doua victimă. A procedat la fel: a lovit-o cu toporul în cap. În aprilie 1974, Tribunalul Arad l-a condamnat la 25 de ani de închisoare pentru omor deosebit de grav. A executat 15 din cei 25 ani. În 1988, ucigașul a fost eliberat, dar între 1995 și 1997, a mai fost închis, din noul, pentru furt calificat.

Şi-a ucis propria fiică

În tot timpul cât a fost închis pentru furt (1995-1997), bărbatul a fost vizitat de fiica sa. La solicitarea ei, bărbatul i-a transferat acesteia dreptul de proprietate asupra apartamentului din Arad printr-un contract de vânzare-cumpărare. În martie 1997, când a fost eliberat din penitenciar, arădeanul s-a mutat în apartamentul cedat fiicei. După câteva luni, între fiică și tată au apărut neînțelegeri legate de traiul lor în comun, fata solicitând printr-o ordonanță președințială evacuarea din apartament a tatălui său. Totul a degenerat într-un conflict, sfârșit cu uciderea fetei. Conform rechizitoriului procurorilor, „învinuitul i-a aplicat două lovituri cu pumnul în față, victima căzând pe canapea. Învinuitul s-a deplasat în bucătărie, de unde s-a întors în scurt timp cu un ciocan de șnițele și cu acesta i-a aplicat fiicei sale mai multe lovituri în zona capului".

Apoi şi-a tranşat copilul

Procurorii au arătat, pas cu pas, în rechizitoriu, ce a făcut ucigașul cu cadavrul fiicei sale: „Învinuitul a mâncat, s-a dezbrăcat, s-a deplasat în baie și, cu ajutorul unui cuțit a tranșat cadavrul îndepărtând de trunchi capul, membrele superioare în zona axilară și membrele inferioare la nivelul bazinului și al genunchilor. În cursul nopții, învinuitul a introdus bucățile de cadavru în trei sacoșe din rafie, pe care le-a transportat cu o bicicletă împrumutată anterior până pe podul peste canalul Mureșel, situat pe strada Cocorilor, le-a aruncat în canalul Mureșel, după care, văzând că acestea nu ies la suprafața apei, s-a întors la domiciliu. Fata bărbatului a fost declarată dispărută iar în 2009 s-a declarat moartea judecătorească a acesteia.

Concubina, aceeaşi soartă

În 1998, arădeanul și-a ucis concubina la fel: a sugrumat-o prima dată, apoi a lovit-o cu ciocanul de șnițele, a târât cadavrul în baie și l-a tranșat. Apoi l-a așezat în sacoșe de rafie, l-a transportat până pe Cocorilor și a aruncat bucățile de cadavru în canalul Mureșel. Concubina bărbatului a fost declarată dispărută iar, în 2009, victima a fost declarată decedată. Mobilul crimei: bărbatul a declarat că iubita lui i-a dat o boală venerică pe care o luase de la niște cetățeni turci. Acum își așteaptă condamnarea pentru uciderea celor două femei.

Ucis din cauza fetelor

În 2003, ucigașul a omorât pentru ultima dată. Este vorba despre un cetățean italian, stabilit în Arad din 1995 și care vroia să cunoască fete pentru întreținerea de relații sexuale. Ucigașul s-a oferit să-i facă cunoștință cu câteva. Acestea, însă, nu erau pe placul italianului, lucru care l-a înfuriat pe arădean. L-a înjunghiat, ca atare, pe străin cu un cuțit în zona toracelui. În 2008, arădeanul a fost condamnat la 25 de ani de închisoare pentru uciderea italianului. **JA – I.C.**

Recunoaşte, dar nu regretă

Deşi recunoaşte ce a făcut, descriind în detaliu crimele, arădeanul a declarat că nu le regretă, iar despre moartea fiicei lui spune: „Apreciez că nu este de admis ca părinții să fie alungați în stradă de copiii lor și dacă ar fi posibil aș mai omorî-o încă o dată".

O „Săptămână Altfel", la Arad

ARAD. Peste 30 de tineri ai Grupului Școlar Industrial CFR Arad s-au bucurat altfel alături de cercetașii arădeni în cadrul acțiunii „Săptămâna Altfel". Liderii Centrului Local Arad din cadrul Organizației Naționale „Cercetașii României" au pregătit o mulțime de jocuri pentru elevi și, alături de cadrele didactice prezente, au oferit peste trei ore de activități altfel. „Am reușit să transmitem tinerilor participanți, prin jocurile oferite, o mică parte din educația nonformală practicată de ONG-ul nostru. Nu putem decât să fim bucuroși că acest tip de educație care vine în completarea educației formale este implementat în rândul tinerilor la un asemenea nivel. Acțiunile vor continua în fiecare zi în cursul acestei săptămâni altfel", a declarat Chita Emanuel, responsabil Comunicare și Imagine C.L. Arad „Phoenix". **JA – V.G.**

Olandez prins cu peste 2.000 de pastile ecstasy

ARAD. Olandezul, în vârstă de 52 de ani, locuia ocazional în județul Arad, având aici o prietenă. Bărbatul a fost prins în flagrant de către procurorii DIICOT Arad împreună cu ofițerii Serviciului de Combatere a Crimei Organizate Arad, în timp ce încerca să vândă unui investigator sub acoperire întreaga cantitate de droguri pe care cerea 3.000 de euro și 9.000 de lei, când valoarea acestora, pe piața drogurilor, se situa undeva la 30.000 de euro. Olandezul a fost reținut imediat și urmează să fie prezentat instanței de judecată cu propunere de arestare preventivă.

Flagrantul a fost organizat după ce bărbatul a fost monitorizat timp de patru luni, ofițerul sub acoperire întâlnindu-se cu olandezul pentru prima dată în zona orașului Lipova. Conform anchetatorilor, olandezul făcea trafic internațional de droguri pe ruta Olanda-România-Turcia, fiind acuzat că plasa droguri inclusiv la noi în țară.

JA – I.C.

Prins în flagrant FOTO: V.O.

(0750-896353)

vorbeşti fix
de două ori mai mult
cu abonamentele Fix pentru acasă

Ca să stai la poveşti cât vrei, îţi oferim:

- 2 x 250 minute către reţelele naţionale fixe şi numerele Orange de mobil
- apeluri nelimitate cu numerele favorite Orange
- telefon fix inclus

de la 5 euro/lună

"mai mult" se schimbă cu Orange

www.orange.ro

today changes with orange

TVA inclus. Ofertă valabilă la abonamentele pe 2 ani, până la 30 iunie.

Sport

„Craiova nu trebuie subsetimată, pentru a nu ne face singuri viața grea"

Marcel Urban, manager ICIM Univ Goldiș

18

este ora de start a confruntării de astăzi, programată la Sala Sporturilor, dintre echipele ICIM Univ Goldiș Arad și CSM Craiova. Partida contează pentru prima fază a play-off-ului C.N. de baschet feminin, unde se joacă în sistemul cel mai bun din trei meciuri. Succesul este sinonim cu un pas uriaș spre accederea în careul de ași.

Eseu arădean într-o victorie de palmares

BUCUREȘTI. Cu doi rugbiști de la CSU Aurel Vlaicu Arad pe teren, Ionuț Mazăre și Marian Gorcioaia, „stejarii" au făcut scor și spectacol în ultimul joc din cadrul actualei ediții a Cupei Europene a Națiunilor, învingând Ucraina, 71-0. Mai mult, Gorcioaia a reușit un prim eseu sub tricolor, la nivelul seniorilor. Din păcate, meciul n-a avut nici o miză, România ratând obiectivul, câștigarea trofeului. **JA-D.S.**

Fanii pot cumpăra bilete FOTO: FAN

Bilete la meciul UTA - Bihor

ARAD. Anunțându-se un adevărat derby al vestului, cei de la UTA au decis să pună deja în vânzare bilete la meciul cu FC Bihor, de miercuri, ora 17.00. Astfel, tichetele pot fi achiziționate mâine, între orele 10.00 - 16.00 și miercuri, de la ora 10.00, până la începerea partidei.

Prețul biletelor este după cum urmează: **Tribuna I - 15 lei; Tribuna a II-a, sectorul J - 15 lei; Tribuna a II a - 12 lei; Peluză - 6 lei.**

Cel mai probabil, partida va suscita un interes mai mare, având în vedere tradiția partidelor dintre cele două formații. Au fost meciuri la care fanii s-au și bătut, în special la Oradea. **JA – L.S.**

UTA a ratat șansa urcării pe podium

Remiza de la Rm. Vâlcea a făcut ca „Bătrâna Doamnă" să mai aștepte momentul în care va urca pe locul 3.

Florin Hidișan pare că nu se regăsește, evoluțiile sale fiind destul de modeste FOTO: C. ANDRA

ARAD. UTA a ratat victoria la Vâlcea și implicit obiectivul, acela de a mai pune trei puncte în clasament. A fost obținut doar unu, care nu mulțumește pe nimeni. Dar, cel mai rău e faptul că echipa nu a jucat mai nimic, chiar antrenorul principal, Roland Nagy recunoscând că elevii săi au făcut un joc slab, meciul fiind fără realizări. Mai mult decât atât, tehnicianul „Bătrânei Doamne" a criticat linia de mijloc, iar liderul de la mijlocul terenului, Florin Hidișan a și fost schimbat în minutul 70. Se pare că după venirea lui Mara, Hidișan nu mai e în largul său, simte că nu mai e cel mai important jucător și de aici evoluțiile modeste de la București, cu Juventus și Vâlcea, cu CSM, dar și în „amicale". Dacă va continua să joace slab, nu ar fi de mirare să-l vedem pe Hidișan pe banca de rezerve. Mâine, de la ora 17.00, UTA dă piept cu FC Bihor, în cadrul etapei a XIX-a a ligii secunde. Al doilea derby al vestului, ca importanță, prinde cele două echipe cu obiective opuse: UTA vrea promovarea, iar orădenii se mulțumesc cu rămânerea în divizia a doua. Pentru elevii lui Nagy și Stupar; partida e - din nou - una importantă, căci ar putea trece pe locul 3, dacă Gaz Metan Severin nu bate ALRO Slatina.

UTA - FC Bihor va fi un meci al orgoliilor, căci întotdeauna întâlnirea dintre cele două echipe a condus la multe ambiții, vecinătatea orașelor făcând ca „ciocnirea" să fie una mai specială.

Orădenii vin după o victorie importantă, chiar în fața adversarei principale a UTA-ei, la locul 3, Gaz Metan Severin. Așadar, moralul oaspeților e bun, iar locul 10 ocupat de aceștia nu trebuie să-i relaxeze pe „alb-roșii", deoarece poziția din clasament poate fi înșelătoare, diferența fiind de doar cinci puncte între combatante.

LEO SFÂRA
leo.sfara@informmedia.ro

Primul antrenament

De ieri, FC Bihor are o nouă bancă tehnică. Iosif Rotariu e antrenor principal, iar secund e chiar fratele acestuia, Ilie. Cei doi au condus, ieri dimineață, primul antrenament la cârma formației orădene.

Flacăra, stinsă la Pilu

PILU. Meci cu destui nervi, la Pilu, acolo unde Flacăra Țipar și-a vândut foarte scump pielea, iar de aici a rezultat un meci aprig disputat, însă fără mari realizări. Până la urmă, au câștigat gazdele, cu 2-1, pe final de meci, datorită unui gol marcat de Trif, în minutul 83.

Scorul a fost deschis de Pește, din penalty, în min. 13, lovitura de pedeapsă fiind semnalizată de asistentul Ilea. În prelungirile primei reprize, celălalt asistent, Pantea a semnalizat gol, o minge pe care nici el nu e sigur, poate nici astăzi, că a depășit linia porții cu toată circumferința. Spunem asta, deoarece era prost plasat, iar oaspeții nici nu se gândeau că vor primi un asemenea cadou, ei continuând să se bată pentru mingea care a revenit în teren.

La pauză, președintele gazdelor, Adrian Tocan a calmat spiritele încinse și repriza secundă s-a desfășurat în bune condiții.

Pilu: Lupu - Albăstroiu, Trif, Cionciov, Maier, Nădăban, Rednic, Faur, Toma, Ardelean, Pește. Au mai jucat: Ienciu și Zekani. **Țipar:** Rechtenwald - Mager, Tabar, Hanc, Poczo, Marton, Șulean, Papp, Tudura, Tira, Galfi. **Au arbitrat:** S. Hidiș - la centru, S. Pantea și A. Ilea - asistenți. **Obs. FRF:** M. Miron și T. Enoiu. **JA – L.S.**

Adrian Tocan FOTO: L.S.

Dan Moraru și-a dat demisia!

ARAD. „Cutremurul" provocat de o astfel de știre nu e unul de o intensitate mare, Dan Moraru amenințând de ceva vreme cu intenția de a renunța la funcția de președinte al Comitetului Director.

Ieri, pe 2 aprilie (nu e păcăleală!), Moraru și-a scris demisia, motivând că nu poate alerga după doi iepuri, astfel încât a optat să rămână pe banca tehnică în postura de antrenor.

„A venit vremea să las locul altuia, mai tânăr. Rămân antrenor, voi accepta chiar și o funcție în structura noului Comitet Director, dar prerogativele de președinte, până la proxima Adunare Generală a acționarilor, vor fi preluate de Marcel Urban, care îndeplinește și rolul de manager. Rămân fidel clubului, câtă vreme se consideră că e nevoie de experiența mea de tehnician" - a declarat, pentru Jurnal Arădean, Dan Moraru. **JA-D.S.**

Dan Moraru FOTO: JA

Toți ochii spre Vladimirescu

VLADIMIRESCU. „Grădinița" lui Leo Pința se deplasează, în vecini, la Vladimirescu, pentru un joc de (aproape) totul sau nimic. Eșecul îndepărtează Gloria Arad de plutonul echipelor care luptă pentru menținerea în Liga III, iar Sălăjan et company sunt decișI să-și vândă scump pielea pe terenul unei echipe, CS Vladimirescu, care pare a se descurca mai bine în deplasare decât în fața suporterilor. Confruntarea are loc astăzi, ora 17, la Vladimirescu, la aceeași oră, Național Sebiș urmând să primească vizita fruntașei Bihorul Beiuș, într-un joc de 1x2. În altă ordine de idei, să consemnăm delegarea lui Flavius Domide ca observator de joc la derby-ul de Liga II, Poli Timișoara - Gloria Bistrița (miercuri, ora 19), în timp ce, Gabor Biro va oficia la partida Gloria Reșița - ACS Recaș. **JA-D.S.**

Crișul Alb curge lin spre elita fotbalului județean

ȘICULA. Ceea ce se anunța a fi un derby încins, confruntarea dintre Crișul Alb Șicula și Highișana Drauț, s-a transformat într-un „măcel". În prima repriză, gazdele au zburdat pe dreptunghiul verde al arenei Petru Dehelean, spre satisfacția președintelui Viorel Hanc (a câștigat un pariu simbolic, pe o bere, pentru victoria la două goluri diferență) și a primarului Aurel Radița (actualul și viitorul, cum îi place să se prezinte).

L.Șiclovan, Iuhaniac, Nagy și Pușcaș au stabilit scorul pauzei, 4-0. În partea a doua, s-a jucat pe contre, oaspeții salvând câte ceva la capitolul imagine, dar scorul a rămas neschimbat.

Formații - **Șicula:** A. Șiclovan - Iuhaniac, Monța, I. Beuca, Fl. Popa, Pușcaș, Nagy, L. Șiclovan, Fl.Beuca, Matei, S. Danciu. Au mai jucat: Niculeasă, Ciurdar, I. Popa și Herlo. **Drauț:** Popescu - Popa, Pîncotan, Bucur, Pecican, Lăzărescu, Iosif, Nemeț, V. Gligor, Nica, Petrilă. Au mai jucat: D. Gligor, Stepan, Mateș și Mihnea. **Arbitraj foarte bun al brigăzii:** R. Tănăsescu - S. Mocanu și E. Cristea. **JA-D,S.**

Un tandem pentru viitorul fotbalului șiculan FOTO: JA

Fotbal - Campionatul Județean Onoare

Seria A, etapa 21

Rezultate: Atletico Arad – Cetate Săvîrșin 4-2, Lunca Teuz Sînpaul – FC Zimandu Nou 2-3, Forest Oil Sp. German – Viitorul Tisa Nouă 0-3, Voința Macea – AS Aluniș 1-1, Mureșana Mîndruloc – Mureșul Zădăreni 2-4, Speranța Turnu – Victoria Nădlac 4-2, Mureșul Ususău – Olimpia Bîrzava 0-1, CS Vladimirescu II – Înfrățirea Iratoșu 1-0, AC Șagu – a stat.

Clasament

1.Vladimirescu II	20	15	1	4	52-22	46
2.Turnu	19	14	2	3	65-29	44
3.Zimandu Nou	20	13	3	4	57-35	42
4.Zădăreni	20	13	2	5	57-36	41
5.Tisa Nouă	20	13	2	5	39-20	41
6.Mîndruloc	19	12	0	7	52-28	36
7.Nădlac	20	9	3	8	45-40	30
8.Aluniș	20	8	4	8	34-32	28
9.Sp. German	20	8	3	9	32-28	27
10.Sînpaul	20	8	3	9	48-45	27
11.Atletico	20	8	3	9	37-35	27
12.Iratoșu	20	8	3	9	25-32	27
13.Săvîrșin	20	7	3	10	52-48	24
14.Ususău	19	5	2	12	25-47	17
15.Șagu	19	3	3	13	22-42	17
16.Bîrzava	20	2	2	16	25-76	8
17.Macea	20	1	3	16	19-90	6

Etapa viitoare: Aluniș – Sp. German, Zimandu Nou – Vladimirescu II, Zădăreni – Șagu, Iratoșu – Ususău, Bîrzava – Turnu, Nădlac – Mîndruloc, Săvîrșin – Macea, Tisa Nouă – Sînpaul, Atletico – stă.

Seria B, etapa 21

Rezultate: Crișul Alb Șicula – Highișana Drauț 4-0, Frontiera Pilu – Flacăra Țipari 2-1, Viitorul Șepreuș – Crișul Alb Buteni 3-3, Cetate Dezna – Pro Gurba 4-1, CS Moneasa – Steaua Grăniceri 3-0, Dacia Beliu – Avîntul Tîrnova 1-2, Andezitul Vîrfurile – Șoimii Șimand 6-0, Vulturii Socodor – Viitorul Almaș 0-4, Gloria Cermei – Recolta Apateu 1-4.

Clasament

1.Șicula	21	17	2	2	72-23	53
2.Pilu	21	15	3	3	47-17	48
3.Drauț	21	14	1	6	53-35	43
4.Moneasa	21	13	3	5	54-30	42
5.Șepreuș	21	12	2	7	47-36	38
6.Apateu	21	11	3	7	58-37	36
7.Dezna	21	12	0	9	61-62	36
8.Almaș	21	10	2	9	54-40	32
9.Șimand	21	10	2	9	61-56	32
10.Țipari	21	10	1	10	49-52	31
11.Vîrfurile	21	8	4	9	53-54	28
12.Tîrnova	21	8	2	11	46-51	26
13.Grăniceri	21	7	3	11	40-48	24
14.Beliu	21	6	2	13	39-47	20
15.Socodor	21	6	2	13	34-59	20
16.Cermei	21	5	1	15	40-67	16
17.Buteni	21	4	1	16	38-89	13
18.Gurba	21	3	2	16	37-80	11

Etapa viitoare: Almaș – Vîrfurile, Șimand – Beliu, Tîrnova – Moneasa, Grăniceri – Pilu, Țipari – Șicula, Drauț – Dezna, Gurba – Șepreuș, Buteni – Cermei, Apateu – Socodor.

JURNAL ARĂDEAN

Victor Ponta spune „nu" celor din PDL Arad

PSD-iştii susţin că în partid, filiala Arad, nu va intra, în pofida zvonurilor, nici unul dintre liderii PDL.

> Ştirile privind cooptarea în USL a unor membri PDL, simple zvonuri
> DOREL CĂPRAR

ARAD. Preşedintele PSD Arad, Dorel Căprar şi vicepreşedintele Flavius Măduţa au participat, alături de liderul PSD, Victor Ponta, la o întâlnire zonală la Reşiţa. Cu această ocazie, preşedintele Victor Ponta a vorbit despre degringolada care caracterizează în acest moment PDL şi despre destructurarea acestui partid, construit în mare măsură pe interese financiare conjuncturale. „Cu toate că aproape întreaga organizaţie PDL Caraş Severin a trecut la USL, preşedintele Ponta a spus foarte clar că noi nu vom primi acele persoane controversate, care au mari probleme cu legea sau probleme de moralitate. Un astfel de exemplu este Gheorghe Falcă. Deşi numai numele său a fost rostit de Victor Ponta, preşedintele s-a referit desigur şi la oameni ca fostul ministru Igaş, la Cionca, Seculici, Ioţcu şi toţi ceilalţi. Zvonurile cu privire la cooptarea acestora de către USL sunt simple speculaţii. Strategia USL nu se bazează pe aceşti oameni", a spus Dorel Căprar. În cadrul întâlnirii, s-au discutat probleme legate de organizarea campaniei electorale la Arad şi ultimele detalii în ceea ce priveşte candidaţii USL pentru alegerile locale.

JA-A.P.

Dorel Căprar FOTO: JA

Mieii ajung în pieţe pe tarabele comercianţilor FOTO:FAN

Dezlegare la comerţul cu miei

Cei care doresc să cumpere un miel o pot face, începând de ieri, direct din locurile special amenajate în pieţele arădene.

ARAD. Cine vrea un miel de Paşte să meargă la piaţă. Recomandarea inspectorilor DSVSA Arad este ca arădenii să cumpere doar din spaţiile special amenajate. Acestea au fost deschise încă de ieri şi vor funcţiona până pe 14 aprilie. „Aici (n.r. în pieţe) va fi asigurat necesarul de personal sanitar veterinar, inclusiv în zilele de sâmbătă şi duminică. Acestea vor fi supravegheate pe toată durata funcţionării acestora. Dacă arădenii aleg să cumpere din alte locuri vor fi direct răspunzători pentru marfa achiziţionată", a punctat directorul DSVSA, Gheorghe Ban.

Un singur punct de sacrificare

Singura locaţie din municipiu unde pot fi sacrificaţi mieii va fi în incinta pieţei Obor (str. Pădurii). La această locaţie se mai adăugă încă cinci locaţii în judeţ: două la Mâsca (SC Caia Univers, SC Flavimar SRL), Hălmagiu (AF Dorigel), Şiclău (A.F. Pastorul) şi la Macea (SA CAI Curtici). Cât despre comercializarea cărnii, aceasta se poate desfăşura fără probleme în cele trei hale agroalimentare din municipiu: Piaţa Mihai Viteazul, Piaţa Catedralei şi Piaţa Fortuna. Ceea ce trebuie ştiut este că fiecare carcasă de miel sau ied trebuie să fi ştampilată cu marca de sănătate, ceea ce indică că respectivul produs a fost verificat şi poate fi cumpărat cu încredere.

Preţuri

De ieri s-a deschis piaţa de miei. Preţurile variază între 12 şi 13 lei pentru kilogramul de miel în viu şi 25 lei/kg de miel în carcasă.

Ouă nestresate

Cât despre oferta locală de ouă din acest an, directorul DSVSA ne asigură că acestea provin de la găini nestresate, toate fermele din judeţul Arad fiind ferme la sol. Anul acesta a intrat puternic pe piaţă şi oul de curcă, în Arad fiind înregistraţi peste 100 de crescători de curci. **JA-M.A.**

Concurs foto „Şcoala altfel"

ARAD. În perioada 3-4 aprilie, în cadrul programului „Şcoala altfel", Foto Club Arad organizează un concurs de fotografie pentru şi împreună cu elevii Liceului Pedagogic „D. Tichindeal". Astfel, elevii vor surprinde în fotografii momente din cadrul activităţilor din săptămâna „Şcoala altfel". Aceştia vor trimite fotografiile la Foto Club Arad, în format digital, pentru a fi jurizate. Cele mai reuşite 30 de fotografii vor face obiectul unei expoziţii. Întâlnirea cu elevii va avea loc în data de 3 aprilie, la Liceul Pedagogic.

JA-V.F.

Serbia, sprijinită condiţionat

ARAD. „Susţin extinderea Uniunii Europene, prin aderarea ţărilor din Balcanii de Vest, implicit a Serbiei", a afirmat Iosif Matula, care nuanţează această susţinere prin respectarea şi aplicarea de către Serbia a criteriilor de la Copenhaga.

„Regulile trebuie să fie aceleaşi pentru toţi. La fel cum România a respectat principii stricte în ceea ce priveşte drepturile minorităţilor în momentul aderării, fiecare ţară trebuie să respecte aceleaşi principii", a completat europarlamentarul arădean. Iosif Matula a subliniat situaţia minorităţilor naţionale din Serbia, în general, dar mai ales a celei româneşti, care are solicitări normale pentru o ţară democratică: educaţie, serviciu religios şi presă în limba maternă.

„Cred că Serbia are aceleaşi drepturi ca şi orice ţară europeană, de a fi membră a Uniunii, dar vecinii noştri trebuie să ştie că drepturile sunt însoţite de obligaţii, iar una dintre obligaţiile majore ale Uniunii o reprezintă respectarea minorităţilor naţionale", a încheiat Iosif Matula.

JA – S.T.

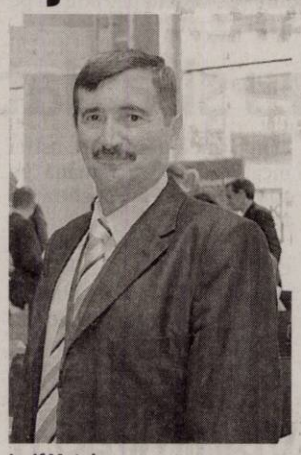

Iosif Matula FOTO . JA

Muncesc fără acte, dar cu riscuri majore

Amenzile de sute de mii de lei şi dosarele penale nu par să îi fi speriat pe angajatorii arădeni.

ARAD. Se folosesc de muncitori fără a le întocmi acte, fără a le plăti asigurările sociale obligatorii şi preferă să dispună de o forţă de muncă ilegală. Aceasta este situaţia a sute de patroni arădeni care au fost sancţionaţi de către ITM, întrucât aveau angajaţi fără forme legale de muncă.

Sute de muncitori

„Nu înţelegem de ce angajatorii mai preferă, încă, să lucreze cu oameni la negru. Nu le fac acte şi nici nu le plătesc contribuţiile, riscând astfel nu doar să fie amendaţi cu zeci de mii de lei, ci să se aleagă şi cu dosare penale", a punctat Marius Amzulescu, director executiv adjunct al ITM Arad.

> Nu înţelegem de ce angajatorii persistă în a angaja oameni ilegal
> MARIUS AMZULESCU

Inspectorii muncii în control la firme FOTO: FAN

Potrivit informaţiilor oferite de reprezentantul ITM Arad, în 2011 au fost depistat 596 de persoane care munceau la negru, iar în primul trimestru din acest an ITM a găsit 100 de arădeni fără forme legale de lucru. „De cele mai multe ori cei care muncesc fără acte prestează ca muncitori necalificaţi, iar angajatorii profită de cunoştinţele limitate în domeniul legislaţiei pe care muncitorii le au", a mai spus Amzulescu.

Dosare penale

De la începutul acestui an şi până la finele lunii martie trei firme s-au ales cu începerea cercetării penale pentru numărul mare de angajaţi fără forme legale depistate la punctele de lucru ale companiilor. În ceea ce priveşte modul în care ITM ajunge să descopere cazurile de muncă ilegale, Marius Amzulescu a punctat: „În peste 70% dintre cazuri este vorba despre sesizări anonime ale celor care au muncit la astfel de patroni şi nu au mai fost plătiţi".

ANDREEA PINTEA
andreea.pintea@informmedia.ro

Contribuţiile sunt mari

Unul dintre motivele identificate de ITM ce stau la baza lipsei formelor legale de muncă este nivelul ridicat al contribuţiilor la bugetele asigurărilor sociale. Cu toate acestea, Marius Amzulescu s-a ferit să facă vreo declaraţie în sensul necesităţii diminuării cotelor contribuţiilor, explicând că se aşteaptă o decizie a Executivului.

Noua conducere a universităţii arădene FOTO:JA

O nouă conducere la UAV

Ramona Lile a fost aleasă de către comunitatea academică în funcţia de rector al Universităţii „Aurel Vlaicu".

ARAD. S-au finalizat alegerile la Universitatea „Aurel Vlaicu" din Arad. Noua conducere a universităţii, aleasă şi votată este formată din: prof. univ. dr. Ramona Lile care a fost votată pentru funcţia de rector, de peste 50 % din cei cu drept de vot; prof. univ. dr. Lizica Mihuţ, aleasă cu o majoritate covârşitoare de către Senat pentru funcţia de preşedinte al Consiliului Academic şi conf.univ.dr. Cristinel Ioja pentru a ocupa scaunul de preşedinte al Senatului UAV.

„Mă bucur foarte mult că în ciuda campaniei extraordinare a partidelor politice de a intra în universitatea noastră, ne-am păstrat neutralitatea politică şi putem oricând să declarăm cine ne este alături", a precizat preşedintele Consiliului Academic, Lizica Mihuţ.

Rectorul ales, Ramona Lile a declarat: „Sunt onorată că am fost aleasă în această funcţie. Le mulţumesc tuturor şi sunt convinsă că împreună vom putea continua să aplicăm programul managerial votat deja şi vom face performanţă", a declarat Ramona Lile.

Cine a intrat în cursă

Cele mai aprig disputate funcţii au fost cea de rector şi cea de preşedinte al Consiliului Academic. Opt candidaţi pentru cele două fotolii care au încercat să convingă votanţii că sunt cei mai potriviţi pentru funcţia dorită. La conducerea Consiliului Academic au candidat: prof. univ. dr.ing. Barbu Ionel şi prof. univ. dr. Belean Pavel ambii obţinând un singur vot, prof. univ. dr. Mihuţ Lizica obţinând toate celelalte voturi şi prof. univ. dr. Tusz Francisc care nu a primit nici un vot. Pentru funcţia de rector s-au înscris în cursă; prof. univ. dr. Ing, Bocîi Sevastian Liviu - a primit 12 voturi; prof. univ. dr.ing Duma Virgil Florin - a primit 57 voturi; prof. univ. dr. ec.ing Lile Ramona - a primit 123 de voturi şi prof. univ. dr. Ing. Radu Ioan, care a obţinut 28 de voturi.

La Senat a rămas în competiţie doar prof.conf.dr Ioja Cristinel după ce ceilalţi candidaţi nu au adunat suficiente voturi pentru a fi aleşi membri în Senat. E vorba de prof. univ. dr. ing. Kaposta Iosif şi prof. univ. dr. Ing., Barbu Ionel. Alegerile s-au desfăşurat în conformitate cu prevederile Metodologiei de desfăşurare a alegerilor şi nu au fost înregistrate nereguli sau abateri. **JA-M.A.**

CASA DE INSOLVENTA RAVA S.P.R.L., in calitate de lichidator judiciar al **SC PEDRO TRANS GRUP SRL,** desemnat de Tribunalul Arad, in dosarul 3123/108/2009 vinde, prin

licitaţie publică deschisă, cu strigare:

Teren extravilan in suprafata de 10.000 mp, inscris in C.F. nr. 7643 nedefinitiva, nr.Top.93.347/71/3, situat in Vladimirescu, jud.Arad, la pretul de 25.500 EUR.

Teren extravilan in suprafata de 10.000 mp, inscris in C.F. nr. 7644 nedefinitiva, nr.Top.93.347/71/4, situat in Vladimirescu, jud.Arad, la pretul de 25.500 EUR.

Teren extravilan in suprafata de 10.000 mp, inscris in C.F. nr. 7878 nedefinitiva, nr.Top.54.190/19, situat in Vladimirescu, jud.Arad, la pretul de 2.295 EUR.

Preţurile menţionate nu conţin TVA.

Garanţia pentru participare la licitaţie este 10 % din valorea bunurilor si se va depune in contul **RO76 BUCU 5710 8680 2511 R001** la banca Alpha Bank.

Licitaţia va avea loc în data de **18.04.2012** ora 14. la sediul lichidatorului **CASA DE INSOLVENTA RAVA S.P.R.L.** din Arad, Str. Salacz Gyula, nr.3A.

Înscierile şi achitarea garanţiei de însciere la licitaţie se pot efectua până în ziua premergatoare licitaţiei, ora 14.

Menţionăm că se pot înregistra oferte de cumpărare la sediul lichidatorului judiciar oricând, în vederea negocierii directe.

Informaţii suplimentare la tel.0728890030 şi 0357-428897, sau la sediul profesional al lichidatorului judiciar **CASA DE INSOLVENTA RAVA S.P.R.L.** situat in Arad, str Salacz Gyula, nr.3 A. (0746 - H 895485)

CASA DE INSOLVENŢĂ RAVA SPRL
în calitate de Lichidator judiciar
ANUNŢĂ TOŢI CREDITORII **DEBITORULUI**
SC CIVO SOFTWARE SRL

cu sediul social în Arad, Str. ABRUD, 96, bloc bloc 128, ap. 4, jud. Arad, înregistrată la Oficiul Registrului Comerţului de pe lângă Tribunalul Arad sub nr. J02/2286/2007, având Cod Unic de Inregistrare 22942289, **că faţă de această societate a fost deschisă procedura simplificată a insolventei prevăzută de Legea nr. 85/2006,** prin Sentinta civila nr. 665 pronunţată în data de 14.03.2012 de către Tribunalul Arad, secţia Civila în dosarul nr. 955/108/2012.

Termenul limită pentru înregistrarea cererii de admitere a creanţelor asupra averii debitorului este data de **14.05.2012.** În temeiul art. 76 alin.(1) din Legea privind procedura insolvenţei, nedepunerea cererii de admitere a creanţei până la termenul menţionat atrage decăderea din drepturi privind creanţa/creanţele pe care le deţineţi împotriva debitorului. **Alte termene stabilite:** Termenul limită pentru verificarea creanţelor, întocmirea, afişarea şi comunicarea tabelului preliminar al creanţelor este data de **11.06.2012.** Termenul limită pentru depunerea eventualelor contestaţii la tabelul preliminar este de 5 zile de la data publicării acestui tabel în Buletinul Procedurilor de Insolvenţă.

Termenul de definitivare a tabelului creanţelor este la data de **11.07.2012.**

Debitorul SC CIVO SOFTWARE SRL are obligaţia ca în termen de 10 zile de la deschiderea procedurii să depună la dosarul cauzei documentele prevăzute la art. 28 alin. (1) din Legea privind procedura insolventei

Informaţii suplimentare la tel. 0732.724.485 sau la sediul profesional al Lichidatorului judiciar **CASA DE INSOLVENŢĂ RAVA SPRL** situat în Arad, Str. Salacz Gyula, Nr. 3A, Jud. Arad. (0747 - H 895494)

DACĂ

- ❑ eşti absolventă de studii medii economice
- ❑ ai experienţă în secretariat şi înregistrări contabilitate primară
- ❑ vorbeşti la nivel mediu limba italiană
- ❑ alegi un program de lucru full time
- ❑ doreşti să lucrezi într-o societate recunoscută în domeniul transporturilor de marfă

atunci îţi oferim oportunitatea angajării în cadrul societăţii noastre.

Te invităm să ne trimiţi CV şi scrisoare de intenţie prin e-mail la adresa: fvtransportsrl@gmail.com, până la data de 15.04.2012.

(0735 - H 889044)

SC PAB ROMANIA SRL - Arad,str Iustin Marşieu nr.8 (fosta Bustenii)

ANGAJEAZĂ:

- **deserventi utilaje de construcţii(calificaţi).**
- **mecanici de întreţinere utilaje**

TIP UTILAJE:

buldozer,excavator,încărcător frontal,buldoexcavator,vibrocompactor

C.V.-urile se depun la sediul societăţii de pe str Iustin Marşieu nr.7, între orele 9 - 17, de luni până vineri. Informaţii la tel. 0748-114-048.

(0745 - H 895508)

FABRICĂ DE ÎNCĂLŢĂMINTE DIN ORADEA

ANGAJĂM 3 MODELIERI

persoane dinamice cu experienţă de minim 2-3 ani în domeniu, cunoscători ai programului CAD-CAM.

Limba engleză/germană şi italiană constituie avantaj.

Asigurăm cazare şi oferim salariu motivant + bonuri de masă.

☎ **0748-152-004.** (0713 - H 881529)

SC VDS BALCAN TRADE SRL
Arad, Calea Radnei FN

ANGAJEAZĂ:

OPERATORI MASE PLASTICE

Cerinţe:

- ❑ Domiciliul în localitatea Arad
- ❑ Disponibilitatea de a lucra în 3 schimburi
- ❑ Vedere bună

Beneficii:

- ❑ Pachet salarial atractiv in funcţie de realizări
- ❑ Condiţii de muncă la standard occidental
- ❑ Transport asigurat pe raza localităţii Arad
- ❑ Tichete de masă

TEHNICIENI MAŞINI ŞI UTILAJE

PENTRU INJECŢIE MASE PLASTICE

Cerinţe:

- ❑ liceu tehnic
- ❑ cunoştinţe în reglarea şi programarea maşinilor şi utilajelor
- ❑ dornic de a-şi dezvolta cunoştinţele în domeniul injecţie mase plastice
- ❑ disponibilitate pentru a lucra în schimburi

Beneficii :

- ❑ pachet salarial atractiv în funcţie de cunoştinţe şi realizări
- ❑ condiţii de muncă la standarde occidentale
- ❑ transportul asigurat

Informaţii suplimentare se pot obţine la tel. 0257-216-624. Aşteptăm CV-ul dvs. prin fax 0257-216-623 sau e-mail: office@vdsbalcantrade.ro până la 15.04.2012.

(0705 - H 881162)

RESTAURANTUL HOTELULUI BEST WESTERN CENTRAL

angajează

OSPĂTAR

Cerinţe :

- vârsta maximă 30 ani
- pregătire şi experienţă în domeniu
- cunoaşterea unei limbi de circulaţie internaţională
- domiciliul în Mun. Arad

AJUTOR BUCĂTAR

Cerinţe :

- vârsta maximă 30 ani
- pregătire şi experienţă în domeniu
- domiciliul în Mun. Arad

CV-urile se depun la sediul societăţii din Arad, str. Horia nr. 8.

(0741 - H 893630)

CONVOCATOR

Administratorul unic al **S.C. REMAT M.G. SA ARAD** convoacă în data de 17.04.2012 ora 11:00 la sediul societăţii din Arad, str. Câmpul liniştii, nr.1, Adunarea Generală a Acţionarilor care va avea următoarea **ordine de zi:**

1. Aprobare situaţii financiare la 31.12.2011
2. Aprobare situaţii financiare consolidate la 31.12.2011
3. Diverse

În cazul în care nu sunt întrunite condiţiile cerute de lege şi neîntrunirii cvorumului, a doua convocare se face în data de 18.04.2012, ora 9:00 în acelaşi loc şi cu aceeaşi ordine de zi.

Administrator unic,
Mairovitz Marius Alexandru

(0748 - H 895741)

AMATEX
firmă germană înfiinţată în 1994, Sânleani 375 - jud. Arad

PRODUCĂTOARE DE CONFECŢII DIN TRICOT PENTRU COPII

ANGAJEAZĂ

CONFECŢIONERE

SE OFERĂ:

- ❑ un loc de muncă sigur şi plăcut;
- ❑ condiţii de muncă la standarde occidentale, cu spaţiu de producţie complet climatizat;
- ❑ salarizare deosebită, inclusiv tichete de masă, precum şi prime anuale de concediu şi de Crăciun;
- ❑ transport din Arad asigurat pe doua rute: Gara Aradul Nou – Micalaca – Sânleani şi Cl. A. Vlaicu – Gara Arad – Sânleani;
- ❑ 25 de zile lucrătoare de concediu plătit, dintre care 3 săptămâni consecutive garantate în timpul verii.

Informaţii la tel. 0257-381-881, 0257-381-882, de luni până joi între orele 7:00 şi 16:00 şi vineri de la 7:00 la 13:15. (0686 - H 876326)

SC J&R CAR SRL Sucursala Arad **ANGAJEAZĂ**

LĂCĂTUŞ MECANIC

CONDUCĂTORI AUTO pentru Transport Marfă Internaţional

CV-urile se depun pe adresa de e-mail: **jrcararad@gmail.com**

☎ **0357-444-111** (0749 - H 896125)

SC Adriana Touristik Company SRL angajeaza

SOFER cu experienta in transport persoane (categoria D+E) si **MECANIC AUTO** cu experienta autocare si autobuze

Relatii la telefon: **0257-211-525 sau 0752-099-311.** CV-urile pot fi trimise la e-mail: **adainternational2002@yahoo.com** sau pe fax **0257**-270-506. (9751 - H 986348)

aradjob.ro

Transformă nemulţumirea în siguranţă!
ARTEX SCM

SOCIETATE CU TRADIŢIE ÎN DOMENIUL TEXTIL **ANGAJEAZĂ**

Confecţioneri îmbrăcăminte

SAU PERSOANE CUNOSCĂTOARE de MESERIE, EXECUŢIE BUTONIERE, CUSUT NASTURI, APLICAT BUTONI, CĂLCAT.

OFERIM: climat de lucru european, salarii motivate în acord individual, tichete de masă, primă de transport – prezenţă, premii, un singur schimb, asistenţă medicală.

Angajările se fac pe bază de probă de lucru.

DETALII: telefon : 0357- 408275; 0357- 408276

(677518)

Program publicitate:
pe B-dul Revoluţiei, nr. 81
luni-vineri: 8.00-18.00,
duminică: 9.00-13.00,
pe B-dul Revoluţiei, nr. 62
luni-vineri: 9.00-16.00.

Publicitate 0257/210.775

Talon valabil până în 30 iunie 2012

EVIDENŢIAZĂ-TE!

Text: **DATA apariţiei:**.....

.....

.....

.....

.....

.....

.....

.....

Date personale:

Nume şi Prenume:

Telefon:

Buletin de identitate:

TALON + PREŢUL CATEGORIEI AFERENTE

Anunţurile se preiau zilnic, la ghişeu, până în ora 16^{00}, după această oră, se pot prelua doar prin intermediul sistemului online de preluare al anunţurilor disponibil pe www.jurnalaradean.ro . Anunţurile de mică publicitate din Jurnal Arădean se publică pe baza talonului din ziar
Redacţia nu îşi asumă responsabilitatea pentru conţinutul anunţurilor de mică publicitate!

JURNAL ARĂDEAN

ROMÂNIA
JUDEŢUL ARAD
CONSILIUL JUDEŢEAN

DISPOZIŢIA NR. 169
din 02.04.2012
privind convocarea Consiliului Judeţean Arad în şedinţă extraordinară

Preşedintele Consiliului judeţean Arad,
În temeiul prevederilor art. 94 (2) şi art. 106 (1), din Legea 215/2001-Legea administraţiei publice locale, republicată,

DISPUNE:

ARTICOL UNIC:
Consiliul Judeţean Arad se convoacă în şedinţă extraordinară în data de 05.04.2012, ora 13, în sala E 2 11, a Consiliului Judeţean Arad, cu următoarea

ORDINE DE ZI:
1.Proiect de hotărâre privind rectificarea bugetului general de venituri şi cheltuieli al Judeţului Arad pe anul 2012.

PREŞEDINTE,
Nicolae Iotcu

SECRETAR AL JUDEŢULUI,
Ioan Silaghi
(0752 - H 896344)

GARSONIERE

• **Cumpăr cu** plata pe loc!!! garsonieră, apartament una cameră, 0752.510.776. 735431

• **Vând garsonieră** confort 1, Bl. P4, Confecţii, 38 mp, 0745.965.602. 895527

• **Vând garsonieră,** confort I, Micălaca, preţ bun, 0741.243.637, 0357/802294, 0257/265892. 895610

GARSONIERE-JUDEŢ

• **Vând garsonieră** îmbunătăţită în localitatea Chişineu- Criş. Accept variante. Tel. 0744.705.643. 896227

AP.1 CAMERĂ

• **Vând apartament** 1 cameră, bucătărie, duş- wc, proaspăt îmbunătăţit, et. 2, str. Ursului, 14.500 Euro, 33 mp. Telefon 0743.663.000. 888784

AP.2 CAMERE-ARAD

• **Cumpăr cu** plata pe loc apartament 2 camere. Tel. 0744.849.390. 735888

• **Vând (26.000** Eur) sau închiriez (120 Eur) apartament 2 camere, Romanilor, parter. Tel. 0722.402.188, 0722.658.574. 895888

• **Vând apartament** 2 camere, Micălaca, etaj 3/8, amenajat. Telefon 0741.243.969, 0740.052.883. 893655

• **Vând apartament** 2 camere, mobilat, zona Vlaicu. Preţ fără concurenţă. Informaţii telefon 0740.044.095. 894096

• **Vând apartament** 2 camere, semidecomandat, etaj 2, zona X- uri, A. Vlaicu. Telefon 0740.130.251. 896115

• **Vând urgent** apartament, str. Eminescu, 2 camere mari, bucătărie, baie, terasă, grădină proprie cu pomi, renovat complet, 49.000 Euro. Telefon 0740.270.795, 0722.361.083. 893780

AP.3 CAMERE-ARAD

• **Vând apartament** 3 camere, Vlaicu X3, et. 8, decomandat, ocupabil imediat, preţ 22.500 Euro. Telefon 0742.824.207. 876264

• **Vând apartament** 3 camere, Podgoria, et. 2/4, 52.000 Euro, negociabil. Tel. ☎0741.565.573. 880994

• **Vând apartament** 3 camere, zona Podgoria, mobilat total, etaj 4/4, 2 balcoane, 71 mp, 37.000 Euro. Telefon 0743.142.315. 887658

• **Vând apartament** 3 camere, et. 2/10, Fortuna, semidecomandat, 29.000 Euro, negociabil. Telefon 0749.018.711. 890628

• **Vând apartament** 3 camere, decomandat, utilat, et. 2, Banu Mărăcine. Telefon 0746.056.564. 895899

AP.4 CAMERE-ARAD

• **Vând apartament** 4 camere, etaj 4, Micălaca, 35.000 Eur, 0744.542.931. 895901

• **Vând urgent** apartament, str. Mărăşeşti, 4 camere mari, bucătărie, 2 băi, terasă, 2 intrări, pivniţă, 49.000 Euro. Telefon 0740.270.795, 0722.361.083. 893779

APARTAMENT LA CASĂ

• **Vând apartament** cu o cameră, 60 mp, neamenajat, str. Eminescu, 12.000 Euro. Telefon 0723.398.848. 895627

• **Vând apartament** ultracentral la casă, amenajat clasic, 180 mp, finisaje deosebite. Telefon 0744.770.917, 0723.268.475. 887513

CASE-ARAD

• **Vând casă** şi grădină, str. Lucreţia 45. Tel. 0744.173.356, 0740.138.621. 895575

• **Vând casă** cu mansardă în cartierul Funcţionari, stare foarte bună, 0728.171.979, 0757.260.875. 859702

• **Vând casă** în Mureşel, toate utilităţile, 72.000 Euro, negociabil, 0741.565.573. 880992

• **Vând casă+** teren 1.020 mp în Subcetate şi casă construcţie nouă, începută nivel planşeu, proiect deosebit, 120 Euro/ mp. Telefon 0756.064.549. 880995

• **Vând casă,** Grădişte, str.Petru Rareş. Tel. 0721.082.623, 0745.603.112. 896240

• **Vând casă,** 4 camere, în Aradul Nou, renovată, suprafaţa totală, 700 m, stare excelentă. Telefon 0724.500.339. 895630

• **Vând urgent** casă 5 camere, modernă, construcţie 2007, Grădişte, 200 mp, 85.000 Eur/negociabil, 0744.542.931. 895897

• **Vând urgent** casă, str. A. Şaguna, 3 camere mari, cu vitrine, bucătărie, baie, hol, terase, pivniţă, 3 garaje, singur în curte, 2 intrări, 165 mp construiţi. Telefon 0740.270.795, 0722.361.083. 893750

• **Vand casa** de caramida 120mp,teren 1280 mp nelouibila,necesita reparatii,utilitati stradal in Gai.Pret 43000E telefon 0357416336 880606

CASE-JUDEŢUL ARAD

• **Vând căsuţă,** o cameră, bucătărie, tindă, localitatea Vărşand nr.205. Telefon 0724.871.470. 893620

• **Vând casă** locuibilă, Tisa- Nouă, 10 km de Arad. Informaţii telefon 0771.636.159. 881403

• **Vând casă** în Pereg Mic, 930 mp, teren, 0736.653.951. 896148

• **Vând casă** în Vladimirescu, 600 mp, 3 camere, baie, bucătărie, geamuri termopan maro, FS- 22 ml. Preţ 39.500 Eur/negociabil. Tel. 0728.144.898, 0721.198.568. 895999

• **Vând casă,** loc de casă şi vie, toate în Cuvin, accept plata în 2-3 rate. Telefon 0723.791.460. 893639

CASE-ALTE JUDEŢE

• **Vând casă** cu livadă, cireşi, caişi, vie, Battonya. Telefon 0752.200.301. 888086

CASE DE VACANŢĂ-JUD ARAD

• **ARIEŞENI, teren- construcţii** cabane- vacanţă, curent- electric, eventual cabană, ski, 0722- 257409. 862055

• **ARIEŞENI, teren- construcţii** cabane- vacanţă, curent- electric, eventual cabană, ski, 0722- 257409. 861761

SPAŢII COM-ARAD

• **Vând gheretă** 21 mp, Spitalul Judeţean, renovată recent, apă rece - caldă. Telefon 0744.926.601. 896133

• **Vând spaţiu** comercial 300 mp. Tel. 0722.227.450. 839694

• **Vând spaţiu** comercial 70 mp funcţional, cu vitrină, Micălaca zona 300, accept variante auto, imobiliare. Telefon 0756.803.516. 861861

• **Vând/închiriez hală 500 mp + 600 mp de curte, str.Ghioceilor nr.39, Arad, 0757.621.897, 0745.523.263.** 839762

• **25.500- mp şoseaua** NĂDLAC, front- stradal, bun pensiune, parking- auto, 0722-257409. 862052

• **25.500- mp şoseaua** NĂDLAC, front- stradal, bun pensiune, parking- auto, 0722-257409. 861758

TERENURI LOCAL

• **Vând teren** extravilan 3,30 ha la şoseaua Arad- Sânpaul, preţ 4.700 Euro ha. Telefon 0745.895.483. 881028

• **Vând teren** intravilan, 3 ha, pe Calea Bodrogului nr. 34, zona Aeroport, urcarea pe autostradă, preţ 6 Euro mp, negociabil (variante auto). Telefon 0745.895.483. 881022

• **Vând teren** 750 mp, str. Corbului nr. 33, Cartier Cocoşvaroş. Tel. 0722.274.864. 889709

• **Vând 2,8** ha, tarla 116 (autostradă), 0722.606.527. 896237

TERENURI JUDEŢ

• **Vând locuri** de casă la Livada, 500 mp cu CF pe fiecare lot. Telefon 0741.231.213. 887959

• **Vând teren** intravilan în staţiunea Moneasa, 2.000 mp, utilităţi: apă, canal, aproape de Oficiul Poştal. Telefon 0751.245.667. 887501

• **Vând teren** intravilan 400 mp, în Livada, proprietate personală, 6.500 Eur, 0766.414.643. 895509

• **Vând teren** 0,80 ha cu capătul în şoseaua Zimandului, 0757.045.305. 881106

• **Vând teren** 500 mp, Vladimirescu, zona nouă, utilităţi achitate, 8.000 Euro, 0748.144.548. 889979

• **Vând 6,5** ha arabil, Horea (1,5+5 ha), 0722.606.527. 896268

• **Vând 9,26** ha păşune Şiria, compact, 0722.606.527. 896150

IMOBILE CHIRII

• **Închiriez apartament** două camere cu 130 Euro lună+ garanţia 200 Euro lună, mobilat şi utilat, zona Vlaicu. Tel. 0746.975.015. 878475

• **Închiriez apartament** 2 camere, P.A. Vlaicu, termen lung, 120 Euro+ 120 garanţie şi cheltuielile, mobilat. Telefon 0752.061.795. 890386

• **Închiriez apartament** 2 camere, etaj II, zona Vlaicu, lângă Lidl, mobilat şi utilat complet, 130 Euro plus garanţie, 0770.180.320, 0740.044.303. 893627

• **Închiriez apartament** 4 camere, zona 700, Micălaca, complet utilat (modern). Telefon 0722.260.935, 0742.399.245. Încălzire proprie pe gaz !!! 895911

• **Închiriez apartament** 2 camere, 100 mp, central, lângă Teatrul de Stat, 140 Euro/ lună. Telefon 0722.141.164. 897857

• **Închiriez casă** 3 camere, curte, garaj, zona UTA, str. Inului, încălzire proprie, centrală cu lemne, preţ 400 Euro/ lună, negociabil. Telefon 0744.775.288. 887558

• **Închiriez garsonieră,** confort 1, utilată, zonă centrală. Telefon 0746.467.209. 893731

• **Închiriez pe** termen lung apartament 2 camere, Micălaca, zona 300, mobilat. Telefon 0745.604.162. 862449

• **Închiriez urgent** garsonieră mobilată, gaz, frigider, satelit, maşină spălat, 0751.382.017. 893784

• **Dau în** chirie apartament 2-3 camere, central, zona 300, 0726.289.694. 896914

• **Ofer spre** închiriere teren, cu utilităţi lângă Dedeman (Hipodrom). Telefon 0745.320.938. 888325

• **Ofer spre** închiriere garsonieră confort 1, mobilată. Tel. 0725.958.218. 894099

SPAŢII COM-ARAD

• **Închiriez hale** cu cale ferată industrială şi birouri, 0758.815.636. 878502

• **Închiriez hale** 330- 420 mp în Parcul Industrial UTA. Telefon 0721.288.570. 874488

• **Închiriez spaţiu** comercial în Piaţa Mihai Viteazul. Telefon 0721.227.775. 893702

• **Închiriez spaţiu** pe Meţianu, amenajat 25 mp. Telefon 0744.844.127. 893817

• **Închiriez- vand spaţiu** 6 încăperi, 2 băi, renovat- ultramodern, birouri, Zona- PRIMĂRIE, 0730- 232545. 895487

TEREN-JUDEŢUL ARAD

• **Cumpăr teren** arabil (Pereg, Pecica, Semlac, Zimand, Horea, Dorobanţi, Şiria, Secusigiu, etc.), 0722.606.448. 896283

OFERTE LOCURI DE MUNCĂ

• **Angajăm şoferi** profesionişti, pentru camion cu Hiab şi automacaragii, 0733.325.613.

• **Angajăm şoferi** tir 20 tone, cu experienţă, posesor atestat profesional şi card tahograf, pentru transport internaţional. Telefon 0257/253528.

• **Angajăm şoferi** tir, 20 tone, cu experienţă, posesor atestat profesional şi card tahograf, pentru transport internaţional. Telefon 0257/253528.

• **Angajăm agenţi** de pază. Telefon 0769.005.704.

• **Angajăm agent** regional vânzări. Experienţă minim 3 ani, engleză avansat. CV: 0257/278880; e-mail:texcargo@ponsa.com

• **Angajăm mecanic** calificat. Telefon 0741.082.278.

• **Angajăm necalificaţi,** pavatori, mecanici, şoferi. Telefon 0257/279912.

• **Angajăm vânzătoare** pentru alimentara non- stop, pe centru. Tel. 0724.046.575. 894104

• **Angajez (feliator** pâine), ambalator manual, salar atractiv, program noapte, 0745.800.034.

• **Angajez şofer,** cat. C+E pentru autocamion cu Hiab, experienţă. Tel. ☎0721.266.911.

• **Angajez bucătar** şi ospătară cu experienţă pentru restaurant. Telefon 0745.003.018.

• **Angajez muncitori** calificaţi în construcţii, dulgheri. Tel. 0735.510.059.

• **Angajez vânzătoare** la fast food . Telefon 0744.926.601.

• **Angajez zidari** şi necalificaţi. Telefon 0742.493.438.

• **Caut familie** pentru îngrijit animale, Arad. Tel. 0745.829.958.

• **Firmă angajează** constructori. Cerinţe: tencuieli, rigips, gresie, zidărie. Telefon 0771.319.936.

• **Hotel Restaurant** angajează bucătar. Informaţii 0745.523.225.

• **Restaurant ultacentral** angajează bucătar cu experienţă. Salar excepţional. Tel. 0731.337.088.

• **S.C. angajează** ospătari, recepţioneri pentru hotel şi restaurant. Tel.0257/ 214110; e- mail:madalina@myphoenix.ro 895478

• **Societate angajează** agenţi pază. Informaţii tel. 0747.- 634.347 între orele 8:00- 15:00.

PRESTĂRI SERVICII

• **A A** Acord Garanţie 2 ani reparaţii maşini spălat,0744.241.398, 0357/401569,0257/ 259146. 876309

• **A A** Acord garanţie, repar maşini spălat automate, frigidere, domiciliul clientului, 0745.395.282. 893789

• **Ana- Frig repară** frigidere, congelatoare la domiciliu. Garanţie 1 an. Telefon 0257/ 210420, 0745.967.198. 857586

• **Cursuri 200** lei/lună masaj şi reflexoterapie, manichiură şi pedichiură, 0724.442.686. 825300

• **Executăm case,** renovări, finisări interior-exterior, termoizolaţii, acoperişuri, betonări. Tel. 0726.253.830. 895522

• **Executăm izolaţii** amporă, case roşu, mansardări, acoperişuri, tencuială decorativă, gresie, faianţă, pavaje. Tel. 0757.247.881. 895507

CONSTRUCŢII

• **Aduc acasă** nisip, balast, mraniţă, demolez, ridic moloz, ☎ 0748.934.419, 0745.204.178. 895483

• **Aduc balast,** nisip, sorturi 2- 20 mc, duc molozul. Telefon 0741.667.073. 879002

• **Aduc nisip,** balast, lemne foc, moloz, mraniţă, pământ, 0742.749.698. 895481

• **Vând balast,** pământ, nisip, piatră 2- 20 mc, duc molozul. Telefon 0745.036.969, 0722.389.480. 820688

• **Vând lemne** foc esenţă tare, tăiate, crăpate. Preţ convenabil, 0721.592.572. 841283

• **Vând nisip,** balast, sort, pământ, pământ vegetal. Telefon ☎0743.320.930, ☎0720.512.478. 894049

AUTO ROMÂNEŞTI

• **Vând Dacia** papuc 2 locuri, 550 Eur. Tel. 0740.146.058. 895502

• **Vând Dacia** Papuc, 1.900 Diesel, an 2006, culoare roşie, stare bună, preţ 2.000 Euro. Telefon 0721.367.476. 889848

• **Vând Logan** 1,4MPI 2005, toate dotările, impecabil, 3.650 Eur/negociabil, 0744.958.818. 895906

• **Vând Logan** 1,6, 2007, 28.800 km, dotat. Telefon 0722.475.694. 895892

• **Vând sau** schimb cu Dacia Logan- Daewoo Leganza an fabricaţie 1999 înmatriculat, full option, 2.100 Eur, 0766.414.643. 895654

AUTO STRĂINE

• **Vând Auto** Ford KA 1,3i, an fabricaţie 1999, capacitate 1.297 cmc, bine întreţinută, servo direcţie, servo frână, airbag, casetofon original, anvelope de iarnă incluse, preţ negociabil. Telefon 0722.269.084 sau 0754.803.895. 874865

• **Vând Mazda** 626, înmatriculată, stare bună, an fabricaţie 1987, 700 Eur, 0766.414.643. 895477

• **Vând Opel** Astra Bertone, an 2002, 140.000 km, motor 2.200, benzină, auriu, preţ 4.500 Euro, negociabil. Telefon 0747.226.145. 876261

• **Vând Opel** Astra F, an 92, 1.7 Diesel 82CP, 1.850 Euro. Telefon 0724.705.977. 887504

ELECTRONIC PLUS

• **Frigider, ladă** frig, combină frig, maşină spălat automată. Telefon 0257/210613 881035

• **Vindem electrocasnice second, frigorifice, maşini spălat haine- vase, uscătoare, aragaze gaz- electrice, televizoare, anvelope, vitrine comerciale. Reducere pentru schimb, rate. Telefon 0744.796.542.** 661233

MOBIDOM

• **Mobilă second,** biciclete, electrocasnice, import Germania, cauciucuri, Lipova, 0727.811.502. 859585

• **Vând canapea** extensibilă. Telefon 0730.196.546. 888774

• **Vând set** canapea (extensibilă cu ladă aşternut dedesupt) şi două fotolii, imitaţie piele crem- bej, stare perfectă, moderne. Preţ 1.000 Ron. Telefon 0744.694.634. 877077

PIERDERI

• **Pierdut certificat** constatator, eliberat de Registrul Comerţului, în data de 7.11.2011, nr. 49210, aparţinând P.F.A. Müler Francisca. Îl declar nul. 895611

PLANTE-FLORI

• **Vând baloţi** de lucernă şi paie. Calitate superioară, 0727.791.305, 0722.139.078. 895820

• **Vând baloţi** lucernă. Telefon ☎0748.851.005. 876278

• **Vând grâu** recoltat 2011, calitate foarte bună. Telefon 0745.627.953. 898024

• **Vând magnolii,** tuia, bucsuşi, diferite mărimi, Păuliş, 0745.322.480. 898025

• **Vând porumb** şi grâu, 0745.139.263. 898023

• **Vând seminţe** de dovleac. Telefon 0744.998.970. 897669

ANIMALE-PĂSĂRI DOMESTICE

• **Vând 3** porci între 90 - 120 kg în Arad (6 lei kg). 0741.512.606 sau 0724.282.369. 897669

• **Vând porci** de carne, sat Sâmpetru German. Tel. 0740.013.404, 0257/439177. 896068

• **Vând porci** graşi 100- 130 kg, com. Dorobanţi. Telefon 0762.617.103. 887967

• **Vând porci** 75- 90 kg/bucată, rasă de carne. Tel. 0744.855.910. 894106

• **Vând porci** 80- 120 kg. Telefon 0722.377.191. 895651

• **Vând pui** de carne, diferite mărimi. Telefon 0748.322.489, 0771.521.216, 0721.665.317, 0357/442670. 820402

• **Vând scrofiţe** pentru prăsilă. Telefon 0257/380296. 881020

• **Vând viţei** mici de lapte. Cumpăr vaci pentru abator, 0740.891.238. 868914

• **Vând 3** bivoliţe de prăsilă sau sacrificat. Tel. 0741.523.135. 895548

• **Vând 60** familii albine, orizontale sau multietajat. Telefon 0257/275037. 876273

MAŞINI,UTILAJE,INSTALAŢII

• **Vând utilaje** agricole, semănători, prese balotat, greble, 0735.399.543. 881097

CITAŢII

• **Se citează** părâţii Falticska Iosif Florin şi Betea Cerasela Lieselotte la Judecătoria Arad, Dosar nr. 52/55/2012, sala 146, ora 8,30, în 18.04.2012, moştenire cu reclamanta Falticska Floare. 895643

DIVERSE

• **Cumpăr caroserii,** pene, argint, radiatoare, baterii, alamă, cupru, fier, 0755.513.202. 874469

• **Cumpăr fier,** cupru, alamă, baterii, radiatoare, argint, pene, caroserii.Tel. ☎ 0741.435.116. 874471

• **Cumpăr nichel,** argint, cositor, cupru, alamă, inox, plumb, aluminiu, radiatoare, baterii, fier, pene, vaci pentru tăiat, 0748.912.117. 874863

• **Vând cazan** de aramă pentru ţuică. Telefon 0752.643.193. 881102

• **Vând masă** pentru casa de marcat în stare foarte bună. Tel. 0722.635.237. 894100

• **Vând piese** de Dacia, becuri, diferite obiecte, 2 butelii aragaz. Telefon 0730.196.546. 888738

Preluarea anunţurilor pentru următoarea zi se face până la ora 15.00 la ambele sedii, cu excepţia anunţurilor de deces, care se primesc până la ora 18.00, la sediul din Bd. Revoluţiei nr. 81.

Publicitate: 0257/210.775 0257/280.904

DECESE

Cu adâncă durere în suflet anunţăm dispariţia fulgerătoare după o scurtă suferinţă a celui care a fost

JELACHE EUGEN,
în vârstă de 67 ani.

Înmormântarea va avea loc astăzi, 3 aprilie 2012, ora 14:00, la cimitirul Eternitatea (UTA).

Soţia Nina îndoliată

Cu durere în suflet anunţăm decesul celui care a fost soţ, tată şi bunic

POP MARCEL,
în vârstă de 56 ani.

Dumnezeu să-l odihnească în pace! Înmormântarea va avea loc astăzi, 3 aprilie 2012, ora 13:00, la cimitirul Eternitatea (UTA).

Familia îndoliată

Păstrăm în memorie chipul drag şi cald a celui care a fost

DOMŞA GHEORGHE,
din Caporal Alexa,

care s-a stins din viaţă departe de ţară, casă şi de cei dragi. Înmormântarea va avea loc azi, 3 aprilie 2012 în Elim Phoenix, Arizona - S.U.A.

Odihnă veşnică din partea nepoţilor fam: Brici, Coman, Tislăr, Sinigeac

După o lungă suferinţă cu sufletul îndurerat anunţăm trecerea în nefiinţă a celui care a fost fiu, soţ, tată, bunic şi socru

NAGY NICOLAE.

Înmormântarea va avea loc miercuri, 4 aprilie 2012, ora 15:00, la cimitirul Eternitatea (UTA).

Familia îndoliată

Cu adâncă durere în suflet anunţăm trecerea în nefiinţă a celei care a fost iubita noastră mamă şi bunică

TĂMAŞ VALERIA.

Înmormântarea va avea loc miercuri, 4 aprilie 2012, ora 13,00 la Biserica Ortodoxă din comuna Mişca.

Familiile îndoliate Tămaş Dorel, Tămaş Lucian cu nepoţii Raluca şi Alex

O inimă bună a încetat să mai bată, un suflet bun s-a ridicat la Cer, lăsând în urmă o nemărginită durere şi un gol imens. Recunoştinţă veşnică scumpei noastre mamă şi bunică

GUDIU ELENA
(născută KONCZ),
62 ani.

Înmormântarea va avea loc miercuri 04 aprilie 2012 ora 14.00 de la Cimitirul Eternitatea. Nu te vom uita niciodată!

Fiica Antonela, ginerele Tibi şi nepotul Denis

Anunţurile de deces se publică GRATUIT!

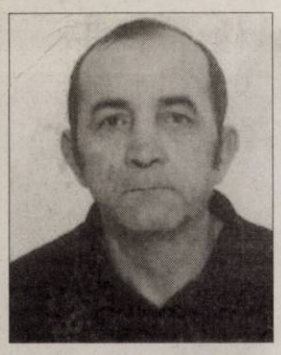

Cu profundă tristeţe anunţăm încetarea din viaţă
la vârsta de 59 ani a celui care a fost soţ şi tată
GHERCA FRANCISC.
Înmormântarea va avea loc astăzi, 3 aprilie 2012, ora 14:30, la cimitirul din Micălaca.
Familia îndoliată

Cu adâncă durere în suflet anunţăm dispariţia fulgerătoare
la vârsta de 68 de ani a celui care a fost soţ, tată şi bunic
PUICAR IOAN.
Înmormântrea va avea loc astăzi, 3 aprilie 2012, ora 13:00, la cimitirul din Micălaca.
Familia îndoliată

CONDOLEANŢE

Suntem alături de familia fostului nostru coleg
JELACHE EUGEN,
în momentele dificile ale trecerii în eternitate a acestuia. Sincere condoleanţe familiei îndoliate!
Rector, prof. univ. dr. Lizica Mihuţ
În numele Senatului Universităţii „Aurel Vlaicu" din Arad

Suntem alături de Nina la despărţirea dureroasă de dragul ei soţ
EUGEN JELACHE.
Fam. Bistrean

Amintiri frumoase şi regrete pentru cel ce a fost
EUGEN JELACHE.
Familia Teaha

Suntem profund îndureraţi de trecerea în nefiinţă a celui care a fost
JELACHE EUGEN
şi suntem alături de familia îndoliată.
Cumnatele: Mia, Dora şi Gabi cu familiile

Sincere condoleanţe familiei, la dispariţia celei care a fost
DOINA POP.
Diana Orădan

Suntem alături de colega noastră dr. Ţifrea Gabriela în greaua încercare pricinuită de moartea bunicului
ŢOLEA MOISE.
Colectivul Laser System Vladimirescu

Cu adâncă durere în suflet ne luăm adio de la tine, scumpul nostru
PUICAR IOAN,
tu cel care ai fost soţ, tată şi bunic. Nu te vom uita niciodată. Te vom iubi mereu!
Soţia Zorca, fiica Laura cu soţul Zoran şi nepoata Tania

Suntem alături de colega noastră Viorica Boţocan, în momentele grele pricinuite de pierderea tatălui. Sincere condoleanţe!
Colegele din Direcţia Economică Primăria Municipiului Arad

Îl însoţim cu gândul şi sufletul pe ultimul drum pe cel care a fost coleg, prieten, dascăl respectat şi de aleasă omenie,
profesor
ADRIAN BRÂNCOVAN.
Sincere condoleanţe familiei!
Colectivul Didactic al Şcolii Generale „Iosif Moldovan" Arad

Sincere condoleanţe şi întreaga compasiune colegei noastre Cristina Gherca şi familiei îndoliate la trecerea în nefiinţă a tatălui.
Colectivul Agrirom Grup

Cu tristeţe am primit de peste ocean vestea plecării la Domnul a celui ce a fost unchiul nostru,
pastor GHEORGHE DOMŞA,
în vârstă de 88 ani,
din Caporal Alexa.
Dorim ca Dumnezeu să mângâie familiile îndoliate!
Nepoţii Budişan cu familiile

Îndureraţi ne despărţim de cel mai bun vecin şi prieten. Suntem alături de Vali prin pierderea tragică a bunului soţ, tată, bunic
MIRCEA CRAŞOVAN.
Locatarii Bl. 318, Sc. B

Profund îndureraţi, aducem un ultim omagiu la despărţirea de cel care a fost
ing. CRAŞOVAN MIRCEA.
Suntem alături de familia îndoliată! Dumnezeu să-l odihnească în pace!
Letiţia, Maria, Amalia, Mircea

Tehnometalica S.C.M. Arad este alături de familia îndoliată în grelele momente pricinuite de pierderea celui care a fost
ing. CRAŞOVAN MIRCEA.
Sincere condoleanţe! Dumnezeu să-l odihnească în pace!

A plecat dintre noi un om, un caracter deosebit, prietenul şi colegul nostru
MARCEL POP.
Dumnezeu să-l odihnească în pace! Sincere condoleanţe familiei îndoliate.
Colegii de la fosta echipă de fotbal a „Chimia Vladimirescu"

Suntem alături de familia Pop Olimpiu în aceste momente grele pricinuite de dispariţia tatălui
POP MARCEL.
Dumnezeu să-l odihnească în pace! Sincere condoleanţe!
Fam. Macovei Elena

Un gând frumos şi un ultim omagiu celui care a fost
NAGY NICOLAE.
Sincere condoleanţe familiei îndoliate!
Fam. Kapitany

Dragă
NELUŢI,
te plângem şi cu durere în suflet ne luăm rămas bun de la tine, cel care ne-ai fost un prieten drag. Vei rămâne veşnic în inimile noastre!
Fam. Indreica, fam. Costin şi fam. Luca

Suntem alături de colegul nostru Tămaş Dorel, în greaua încercare pricinuită de trecerea în nefiinţă a iubitei sale mame. Sincere condoleanţe!
Colegii Marcel şi Dorin

COMEMORĂRI

Cu aceeaşi tristeţe ca şi în clipa despărţirii amintim că se împlineşte un an de când a plecat la cele veşnice iubitul nostru soţ, tată şi bunic
GIGI IOVĂNESCU.
Învăţăm să trăim fără ca vorba lui bună se ne îndrume, să trăim fără a împărtăşi micile noastre bucurii eu el, iar singurătatea este pentru noi mai dureroasă ca oricând. Îi vom păstra veşnică şi pioasă amintire.
Soţia, copiii şi nepoţii

Amintiri duioase, multă tristeţe, la împlinirea unui an de la decesul fratelui drag
ing.
IOVĂNESCU GHEORGHE
şi 6 săptămâni de la decesul mamei şi bunicei noastre dragi
IOVĂNESCU ECATERINA,
din Sâmbăteni.
Veţi rămâne veşnic în sufletele noastre! Dumnezeu să-i odihnească în pace!
Fratele, Nicu Iovănescu cu familia

Cu tristeţe şi dor anunţăm că a trecut un an de când neam despărţit de iubita noastră soră şi cumnată
ADINA NICOLETA OLĂRESCU
(născută ACHIM).
Nu te vom uita niciodată! Dumnezeu să te odihnească în pace!
Zeno şi soţia Diana Achim

O rugăciune şi o lumânare pentru
PETRICĂ ION,
la 3 ani de la despărţire. Fie-i ţărâna uşoară!
Fam. Benko

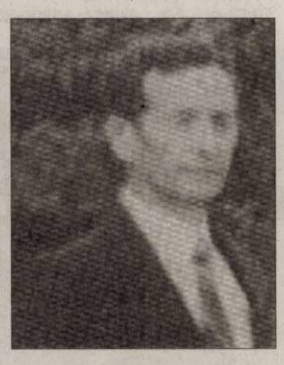

Azi se împlinesc 14 ani de când dragul nostru
DOBRIŢA IOSIF
nu mai este. O clipă de aducere aminte pentru cei care l-au cunoscut. Nu te vom uita niciodată!
Soţia Florica, fiul Mihai cu soţia Iulia şi nepoata Oana

JURNAL ARĂDEAN

Anne Hathaway FOTO: EPA

La regim de slăbire drastic

LOS ANGELES. Actrița Anne Hathaway, deși are o siluetă perfectă, urmează să țină un regim de slăbire strict pentru rolul Fantine din ecranizarea romanului „Mizerabilii" al lui Victor Hugo.

După rolurile din „Diavolul se îmbracă la Prada" și „O zi", Hathaway se angajează din nou într-un proiect ambițios. Potrivit Daily Mirror, actrița va trebui să piardă circa șapte kilograme în următoarele 20 de zile. Deși actrița de 29 de ani are dimensiuni de invidiat, va trebui să se supună cererilor producătorilor. Ca să semene cât mai mult cu Fantine, Anne Hathaway se va mulțumi cu 500 calorii pe zi, echivalentul a două mere și băuturi cu proteine.

Fantine are în roman un sfârșit tragic. Ruinată de familia Thenardier, căreia i-a încredințat-o pe fiica ei, Cosette, ajunge prostituată și se îmbolnăvește grav.

SURSA: AGERPRES

Eroare de pilotaj sau defecţiune

MOSCOVA. Cauza prăbușirii avionului ATR-72, ieri dimineață, în Siberia, ar putea fi o eroare de pilotaj sau o defecțiune tehnică, a declarat purtătorul de cuvânt al Comitetului de anchetă din Rusia, Vladimir Markin, citat de RIA Novosti în pagina electronică. „În acest moment, există două piste probabile ale prăbușirii, mai precis o eroare de pilotaj sau o defecțiune a avionului", a afirmat oficialul.

Serviciile de intervenţie la locul prăbuşirii FOTO: EPA

Avionul ATR-72, care aparținea companiei locale Utair, a decolat de la Tiumen în direcția Surgut, două orașe din Siberia, și s-a prăbușit la scurt timp după decolare, la 45 de kilometri de orașul Tiumen. Aparatul s-a prăbușit în apropierea unui drum, ceea ce ar putea confirma ipoteza unei tentative de aterizare de urgență. La bord se aflau 39 de pasageri și patru membri ai echipajului. Potrivit celui mai recent bilanț, serviciile de urgență au găsit 31 de persoane decedate și 12 supraviețuitori. ATR-72 este un avion bimotor cu o capacitate de 74 de locuri, de fabricație europeană.

SURSA: MEDIAFAX

Cod galben de ninsori

LONDRA. Serviciul meteorologic din Marea Britanie (Met Office) a emis o alertă cod galben de ninsori pentru cea mai mare parte a Scoției. În unele locuri, stratul de zăpadă ar putea atinge 5-10 centimetri, în special pe dealuri, iar în zonele mai joase s-ar putea forma un strat de 2-5 centimetri.

Un purtător de cuvânt al Met Office a declarat că opinia publică trebuie să aibă în vedere riscul perturbării transporturilor.

Alerta cod galben vizează toate regiunile Scoției cu excepția Orkney și Shetland, fiind valabilă de luni de la prânz, până marți la ora 6.00 (8.00, ora României).

Revenirea iernii are loc după ce în Scoția s-a înregistrat cea mai blândă vreme pentru o lună martie. Marțea trecută s-au înregistrat 23,6 grade Celsius în Aboyne, Aberdeenshire, cea mai mare temperatură dintr-o zi de martie. Temperatura medie pentru martie este de obicei de 10 grade Celsius.

SURSA: MEDIAFAX

Ninsori în Scoţia FOTO: EPA

Vulcanul Etna a erupt din nou

ROMA. Vulcanul Etna, cel mai înalt și cel mai activ din Europa, a erupt din nou, pentru a cincea oară în acest an, relatează Euronews. Craterul sud-estic al vulcanului situat în Sicilia a început să arunce lavă și cenușă duminică dimineață. Erupția, care a durat puțin mai mult de o oră, a oferit imagini spectaculoase, dar nu a provocat pagube.

SURSA: MEDIAFAX

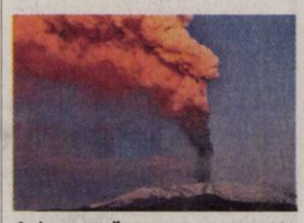

A cincea oară FOTO: EPA

CARMEN
Născută în zodia Berbec, îi place să se distreze în cluburi.

Clonată
Noori este prima căpriță Pashmina clonată cu succes la centrul Sher-e-Kashmir al Universității din Alastang, Kashmir. FOTO: EPA

Drepturi pentru mustăcioşi

Aproximativ 100 de bărbați și femei purtând mustață sau barbă au defilat la Washington.

WASHINGTON. Aproximativ 100 de bărbați cu mustață sau femei purtând mustață falsă și câțiva bărbați cu barbă au defilat în centrul Washingtonului cerând o deducere fiscală de 250 de dolari „meritată".

Bărbați, femei, tineri sau bătrâni, însoțiți de câteva animale cu mustață au defilat, la inițiativa „Institutului American al Mustății", de la Capitoliu și până la Casa Albă, în fața căreia au citit o „declarație solemnă a mustății".

Aceasta stipulează că „cei care au crescut cu 38,7% frumusețea oamenilor din această țară, cu ajutorul sistemului lor pilos (...), merită o deducție fiscală de 250 de dolari".

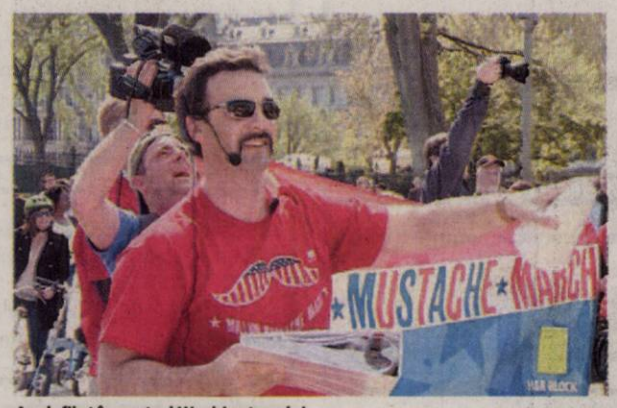

Au defilat în centrul Washingtonului FOTO: FAN

În opinia lui Dan Callahan, „director pentru cercetare" al Institutului, Robert Redford sau Brad Pitt au purtat mustață, la un moment dat al carierei lor. În prezent, a venit rândul filmului „The Artist" și mustății lui Jean Dujardin să producă un efect „enorm".

Unii manifestanți purtau o pancartă pe care se putea citi „Tea Mustach", o aluzie la Tea Party, sau „Occupy the Upper Lips" (Ocupați buzele superioare) amintind de mișcarea anticapitalistă Occupy Wall Street (OWS).

Institutul American al Mustății a lansat un apel la „o manifestație de un milion de persoane" pe site-ul său sau în cursul acestei manifestații, pentru a susține propunerea sa legislativă privind acordarea unei deduceri fiscale pentru „cheltuieli cu întreținerea mustății" (ceară, vopsele sau perii speciale).

SURSA: MEDIAFAX

Licitaţie anulată la Paris

PARIS. Instrumente de tortură colecționate de un călău urmau să fie scoase la licitație azi, la hotelul Salomon de Rothschild din Paris, dar, în fața indignării generale, licitația nu va mai avea loc, informează 20minutes.ch.

„În fața emoției declanșate de această vânzare, am decis să o suspendăm", a declarat evaluatorul Bertrand Cornette de Saint-Cyr. Pe lista celor aproape 100 de obiecte de tortură ale lui Fernand Meyssonnier (1931 - 2008), alias „măcelarul din Alger", figurează o ghilotină, o funie de spânzurătoare, un dispozitiv de rupt mâinile, un recipient în care cădeau capetele celor decapitați, etc. Valoarea instrumentelor de tortură a fost evaluată la 200.000 euro.

Călău oficial al Franței, Fernand Meyssonnier a executat 198 persoane în Algeria, între 1957 și 1962. **SURSA: AGERPRES**

Instrumente de tortură FOTO: FAN

Recordul lui Adam Sandler

LOS ANGELES. Actorul american Adam Sandler a stabilit un record în istoria premiilor Razzies. La ceremonie sunt recompensate cele mai proaste prestații cinematografice - este antiteza Oscarurilor.

Adam Sandler a reușit „performanța" să câștige zece trofee Razzie Awards, adică la toate categoriile posibile. Ultimul lui film, „Jack and Jill", în care actorul interpretează doi gemeni, frate și soră, a obținut titlurile de cel mai prost film, cei mai proști actori și actrițe (în rol principal și secundar), cel mai prost cuplu de pe ecran, cel mai prost regizor, cel mai prost scenariu și altele. Nu s-a mai văzut așa ceva în cei 32 de ani de când există Razzie Awards. Adam Sandler nu a venit să-și primească premiile.

SURSA: AGERPRES

Adam Sandler FOTO: EPA

Un jucător salvat de prinţ

BRASILIA. Prințul Harry n-a ezitat nicio clipă și a sărit de pe cal să ajute un rival în timpul unui meci de polo. Incidentul a avut loc acum câteva zile, la un meci organizat în scop de binefacere la Campinas, în Brazilia. Un jucător a fost lovit violent de un altul și a căzut de pe cal, inconștient. Imediat, prințul Harry, care a făcut cursuri de prim ajutor în cadrul serviciului militar, a coborât de pe cal și i-a acordat primele îngrijiri rănitului. A fost un ajutor care, potrivit Crucii Roșii britanice, a salvat viața victimei. „Prințul Harry a fost primul care a sărit de pe cal să-mi vină în ajutor", spune Bash Kazi în Washington Post. „M-a întors și a făcut în așa fel încât să-mi recapăt cunoștința", adaugă jucătorul.

FONDAT 1989, APARE LA ARAD, TEL. 0257/281.802, E-MAIL: REDACTIA.JURNALARADEAN@INFORMMEDIA.RO; PUBLICITATE.JURNALARADEAN@INFORMMEDIA.RO

Adrian Ciceu prezintă o colecţie de stampe japoneze
PAGINA 4

JURNAL ARĂDEAN

Ce maşină ai putea să conduci în acest sezon
PAGINA 11

MIERCURI
4 APRILIE 2012
ANUL XXIV, NR. 6543
16 PAGINI - 1,2 LEI

23° Temperaturile se vor situa între 9 şi 23 grade. Vântul va sufla cu 19 km/h.

DIMINEAŢA | AMIAZA | SEARA

Un covrig pe lună de la stat

Statul şi-a eşalonat datoriile considerabile pe care le are faţă de profesori până la un leu sau doi pe lună.

ARAD. Statul are o datorie de zeci de milioane lei faţă de angajaţii din învăţământ, în urma sentinţelor excutorii şi definitive câştigate în instanţă pe drepturi salariale. Au primit în schimb doar 1 leu sau 2 lei din datorie. Suficient cât să-şi cumpere un covrig sau doi, cu susan sau sare. Alte delicatese rămân pentru anii următori.

Oricât de optimist ai fi, aceste sume nu pot fi considerate o majorare a salariului. Şi, totuşi, ea apare pe fluturaşul de salarii al profesorilor arădeni. Reprezintă infimul procent de 1,25% din procentul de 5% stabilit prin lege pentru plata datoriilor restante pentru anul 2012.

„Atunci când un cetăţean are o datorie faţă de stat, acesta trebuie să şi-o achite la timp şi integral, în caz contrar este executat silit, ajungând să i se vândă bunurile mobile şi imobile. Nu aşa se întâmplă atunci când statul are de plătit datoriile legale ale persoanelor. În acest caz, banii se dau cu ţârâita. Astfel, sumele ce trebuie restituite salariaţilor din învăţământul arădean sunt derizorii, ajungând doar la câţiva lei, ca şi cum ar fi luaţi în râs", declară liderul SDI, Dănuţ Ieneşescu.

Suma datorată în cazul profesorilor arădeni poate ajunge în unele cazuri la mii de lei, bani pe care instanţa a hotărât prin decizii executorii şi irevocabile că dascălii îi merită. /P.5

Protestul taximetriştilor

Sute de taximetrişti au participat, ieri, în centrul Bucureştiului la un protest inedit. Aceştia au blocat carosabilul din faţa Palatului Parlamentului şi au promis că se vor întoarce în stradă pe 17 şi 18 aprilie, dacă revendicările cu privire la Legea taximetriei nu le vor fi soluţionate. /P.7

FOTO: EPA

Incendii în tot judeţul FOTO: FAN

Nu au dat încă nicio amendă

ARAD. De la începutul lunii martie şi până acum, în judeţul Arad au avut loc sute de incendii. Aproximativ 3.000 de hectare de vegetaţie uscată au fost incendiate. /P.6

Vândut bine FOTO: FAN

Lemn de peste un milion dolari

ARAD. La prima din cele două mari licitaţii anuale, Direcţia Silvică Arad a vândut 8.800 de metri cubi de masă lemnoasă cu nu mai puţin de 3,3 milioane de lei (peste 1 milion de dolari). /P.5

Derby de tradiţie: UTA – FC Bihor

ARAD. Astăzi, de la ora 17.00, pe stadionul „Francisc Neuman" se dispută meciul UTA - FC Bihor, un derby al zonei, unul de tradiţie între cele două echipe. Utiştii nu concep să nu câştige, după ce s-au împiedicat de CSM Rm. Vâlcea, etapa trecută. /P.9

Conducerea PNŢCD, decapitată

ARAD. Biroul Judeţean al PNŢCD Arad a fost demis de către preşedintele partidului, pentru că a refuzat să facă alianţă cu PDL. /P.6

Coliziune în intersecţie

ARAD. A trecut pe culoarea roşie a semaforului. Este vorba despre şoferul unei autoutilitare care a pătruns în intersecţia din apropierea Zonei Industriale de Vest pe culoarea roşie a semaforului, izbindu-se de un autobuz. /P.8

Mahbouba Chebbiguiga FOTO:JA

Ambasadorul Tunisiei, la Arad

ARAD. Ambasadorul Tunisiei la Bucureşti, Mahbouba Chebbiguiga, s-a aflat, ieri în municipiul Arad. Excelenţa Sa a avut întrevederi cu prefectul de Arad, Călin Bibarţ şi primarul municipiului, Gheorghe Falcă. /P.8

În acţiune FOTO: C. ANDRA

La pas spre semifinale

ARAD. Campioanele de la ICIM Univ Goldiş au făcut, aseară, la Sala Sporturilor, primul pas spre calificarea în careul de aşi, învingând, fără să forţeze, pe CSM Craiova. Succesul a fost udat cu şampanie de sărbătorita serii, Ildi Nagy. /P.9

IMAR se salvează prin vânzarea bunurilor

Societatea arădeană a intrat în insolvenţă, dar încă mai produce mobilă.

ARAD. Problemele financiare ale companiei IMAR Arad au început acum câţiva ani, iar în acest moment societatea se confruntă cu un amplu proces de insolvenţă. Printre creditorii care au de recuperat bani de la IMAR se numără şi salariaţi sau foşti salariaţi, reprezentanţi de Sindicatul Liber din IMAR.

Practic, în aceste momente, salariaţii sunt tot mai aproape să îşi recupereze sumele întregi ce le au de primit de la societatea pentru care au lucrat ani de zile. Procesele intentate societăţii IMAR pentru recuperarea tichetelor de masă şi salariilor restante au avut câştig de cauză, iar Sindicatul a făcut toţi paşii legali pentru a putea executa IMAR-ul şi a recupera drepturile băneşti ale arădenilor. În acest moment sunt licitate mai multe bunuri mobile şi imobile ale companiei, licitaţiile fiind organizate de administratorul judiciar. Printre bunurile imobile ce vor fi vândute în aprilie se numără şi căminul de nefamilişti al societăţii, precum şi o garsonieră şi un teren intravilan. /P.6

Cuvinte-cheie

Cele mai scumpe cuvinte-cheie din industria bancară în Google AdWords.

	USD
credit	6,08
credite online	3,38
internet banking	3,30
credite	0,50
credite rapide	0,27
refinanţare credite	0,26

sursa: Today's

Grafica: Jurnal arădean

În vizită

Sediul ISU Arad, precum şi Gărzile de Intervenţii din judeţ au fost vizitate de elevi cu ocazia „Zilei Porţilor Deschise". Copiii au putut vedea autospecialele cu care intervin pompierii la stingerea incendiilor precum şi dotările ISU Arad. Gazdele au estimat că în cele trei ore de vizită, sute de elevi au trecut pragul Detaşamentului de Pompieri Arad. /P.3

FOTO: I.C.

9 771222 594035 12068

Remember: 4 aprilie

1938 S-a născut Aristide Buhoiu, realizator TV, scriitor român (d. 2006)

1941 S-a născut Viorel Savin, dramaturg şi critic literar român

1949 A fost semnat Tratatul Atlanticului de Nord, care a consfinţit crearea Organizaţiei Atlanticului de Nord (NATO) 1953 A murit regele Carol al II-lea (n. 1893)

1965 S-a născut actorul american **Robert Downey Jr.**

1968 A fost asasinat Martin Luther King Jr (n. 1929)

1972 S-a născut actriţa Lisa Ray

Robert Downey Jr. FOTO: FAN

1979 S-a născut Heath Ledger, actor australian (d. 2008)

1992 A murit Vintilă Horia (Horia Caftangioglu), scriitor (n. 1915)

Au plecat dintre noi

Raduţa Paulina (1937), Chirila Gheorghe (1924), Nagy Nicolae (1957), Stana Teodor (1932), Miszlai Margareta (1946), Catrinoiu Ioan (1953), Nagy Elena (1952), Purza Gheorghe (1930), Dronca Floare (1923).

Sănătate

- **CABINET GINECOLOGIC:** Cabinet ginecologic Arad, B-dul Decebal 11 (lângă Hotel Aradul), chiuretaj medicamentos, eco 4 D, test PAP.TEL: 0770823850, 0723643581
- **NOU! Policlinica Dr.Turcin,** Str. Eftimie Murgu nr. 67, pune la dispoziţia dvs. Serviciul de cardiologie dotat cu aparatură de ultimă generaţie, consultaţii în contract cu CSAS, EKG computerizat, ecografie cardiacă la cele mai avantajoase preţuri; de dermatologie, oftalmologie şi ORL.

Tel:0257/285510, www.policlinica-turcin.ro

Telefoane utile

☎INFORMATII TELEFONICE: 118.932; ☎ROBOT: 1958; ☎APEL UNIC DE URGENTA (SALVARE, POLITIE, Pompieri): 112; ☎PRIMARIA MUNICIPIULUI ARAD: Program de relatii cu publicul (camera 5) luni-vineri între orele 8-20. Tel.: 0257/284.744; tel. centrala: 0257/281.850; ☎S.C. E.ON GAZ ROMÂNIA - Sucursala Arad - Dispecerat si interventie telefon:0357/403.321; ☎DERANJAMENTE CURENT ELECTRIC: 0257/929; ☎INFORMATII CFR: 0257/231.777;

Sudoku

REGULI:
În fiecare bloc sunt câteva cifre între 1 şi 9, stabilite dinainte. Acestea trebuie completate cu cifrele lipsă, în aşa fel încât fiecare număr să figureze o singură dată. De asemenea, cifrele de la 1 la 9 trebuie să figureze o singură dată atât pe rândurile orizontale cât şi pe coloanele verticale ale celor nouă blocuri luate împreună.

ÎNCEPĂTORI

7		1				6		
	5	2		8	6	3		
	8		1		5		9	
4	3		7				6	
			6	4	2			
	1				3		4	9
	6		2		7		3	
		5	9	6		4	2	
		9				8		6

AVANSAŢI

3			6	9			4	
	9	7			2			
	1			4				
		5		2	6	1	8	
				3				
	3	2	1	7		4		
				6			3	
			7			8	2	
	4			8	9			6

Soluţiile jocurilor din numărul precedent:

ÎNCEPĂTORI

8	7	1	9	6	4	3	2	5
6	9	4	3	5	2	1	7	8
2	3	5	8	7	1	9	6	4
7	2	3	1	4	8	6	5	9
9	4	8	5	3	6	7	1	2
5	1	6	7	2	9	8	4	3
3	6	7	4	8	5	2	9	1
1	5	2	6	9	3	4	8	7
4	8	9	2	1	7	5	3	6

AVANSAŢI

1	9	7	8	2	3	5	6	4
2	4	5	6	1	9	3	7	8
8	3	6	7	4	5	9	2	1
6	5	9	1	8	7	4	3	2
3	2	8	5	9	4	7	1	6
4	7	1	3	6	2	8	9	5
7	6	3	4	5	1	2	8	9
9	1	4	2	7	8	6	5	3
5	8	2	9	3	6	1	4	7

UNDE MERGEM în Arad

Cinema

CINEMATOGRAFUL „DACIA"

- **Ceva bun de la viaţă** (România), orele 15; 17.30; 20

CINEMA CITY ATRIUM

- **21 Jump Street: O adresă de pomină,** orele 19:30; 21:50
- **Alvin şi veveriţele 3,** ora 13:30
- **Bel Ami,** orele 14:00,18:30
- **Călătoria 2: Insula misterioasă 3D,** orele 13:50, 15:50
- **Casa conspirativă,** orele 16:10, 20:40
- **Cu lumea în cap,** orele 14:00, 16:00, 18:00, 20:00, 22:00
- **Diavolul din tine,** orele 15:20, 21:30
- **Dispărută,** orele 17:50, 19:50
- **Femeia în negru,** orele 16:50, 18:50, 20:50
- **Furia titanilor 3D,** orele 14:30, 16:30, 18:30, 20:30, 22:30
- **Ghost Rider: Demonul răzbunării 3D,** ora 21:20
- **Jocurile foamei,** orele 14:50, 17:40, 20:30
- **Jocurile foamei – digital,** ora 21:50
- **John Carter 3D,** orele 13:40, 16:20, 19:00, 21:40
- **Jurământul,** orele 17:10, 19:20
- **Lorax. Protectorul pădurii 3D,** orele 13:40, 15:40, 17:30, 19:20
- **Oglindă, Oglinjoară,** orele 13:00, 15:10, 17:20
- **Păpuşile Muppets,** ora 14:40

Piete şi târguri

Azi este zi de piaţă la Păncota, Beliu, Buteni, Şiclău, Macea, Vânători, Pecica, Şiria şi **zi de târg la** Beliu şi Buteni.

Mâine, joi, este zi de târg săptămânal la Curtici, Sebiş, Cermei, Săvârşin, Secusigiu, Zerind.

Întreruperi de curent

Joi, 5 aprilie 2012. În Municipiul Arad, h 8.30-17.30: Str. Gloriei, Tiberiu, Independenţei, Sânzienelor, Dâmboviţei, Oborului, Bucureşti, Mălin(p), Păltiniş(p), Năsăud(p), P-ţa. Bujac, Progresului, Gloriei, Septimiu, Trotuşului, Marnei, Orizont, Ulpiu, Ţichindeal, Alunului, Septimiu, Ulmului, Mircea Vodă, Nădejde, Aron Pumnul(p), Buziaş, Teuz, Suceava, Sportului, Veneţiei, Calea Bodrogului, Zimbrului bl. A, B, C, Nefamilişti, Nicolaus Lenau, Pandurilor(p), Zimbrului, Caransebeş, Gogol, Magheran, Crângului(p), Guttenbrunn(p). **În judeţ, h 8-16:** Pecica(p); **h 8-10:** Cil, Almaş, Dieci, Crocna, Rădeşti; **h 8-19:** Mândruloc(p); **h 9-15:** Căprioara, Cuvin(p), Lipova - str. 30 Dec. (p), Galşa(p), Susag; **h 9-16:** Iermata, Moroda, Pescarie-Seleuş; **h 9-17:** Măgulicea(p), Cuied; **h 10-15:** Adea, Mişca; **h 10-16:** Săvârşin (p); **h 12-16:** Şepreuş(p).

Horoscop

BERBECUL (III.21.-IV.20.)
Dimineaţa s-ar putea ca partenerul de viaţă să vă reproşeze că aţi cheltuit mult pe lucruri care nu erau neaparat necesare. Încercaţi să vă stăpâniţi nervozitatea!

TAURUL (IV.21.-V.20.)
Persoana iubită vă dă o veste care vă determină să vă schimbaţi programul. Vă recomandăm să nu luaţi decizii în grabă.

GEMENII (V.21.-VI.21.)
Aveţi şanse să primiţi o sumă importantă şi să vă redresaţi situaţia financiară. S-ar putea să primiţi o moştenire sau un împrumut. Sunt favorizate investiţiile şi planurile de viitor. Vă sfătuim să va menajaţi sănătatea.

RACUL (VI.22.-VII.22.)
Este posibil să aveţi dificultăţi financiare, dar vă sfătuim să nu vă faceţi griji. În curând vă veţi descurca mai bine. Pe plan sentimental vă merge foarte bine

LEUL (VII.23.-VIII.23.)
Astăzi puteţi să rezolvaţi o problemă sentimentală mai veche. Un prieten vă propune să vă asociaţi într-o afacere pe care a demarat-o recent. Vă recomandăm să acceptaţi.

FECIOARA (VIII.24.-IX.23.)
Se întrevede o zi grea, dar aveţi suficientă energie şi faceţi faţă cu succes tuturor problemelor. Pe plan financiar nu staţi grozav. Vă sfătuim să vă bazaţi pe intuiţie.

BALANŢA (IX.24.-X.23.)
Treceţi printr-un moment favorabil, în care puteţi să faceţi schimbări importante pe plan sentimental şi în afaceri. Este posibil să încheiaţi un contract important pentru viitor, dar trebuie să acceptaţi ajutorul familiei.

SCORPIONUL (X.24.-XI.22.)
Sunteţi ambiţios şi decis să finalizaţi tot ce aţi început. Aveţi ocazia să câştigaţi foarte bine şi să vă afirmaţi în societate. Relaţiile cu partenerul de viaţă sunt foarte bune. După-amiază, depănaţi amintiri.

SĂGETĂTORUL (XI.23.-XII.21.)
Vă simţiţi plin de energie şi vă orientaţi către activităţi care presupun efort fizic. Vă sfătuim să nu vă supraestimaţi, că să nu aveţi probleme cu sănătatea.

CAPRICORNUL (XII.22.-I.20.)
Colegii şi partenerul de viaţă vă apreciază pentru gândurile frumoase şi ideile generoase. Aveţi de terminat o activitate migăloasă şi vă este greu să vă descurcaţi singur.

VĂRSĂTORUL (I.21.-II.20.)
Sunteţi foarte bine dispus şi decideţi că este momentul să faceţi o investiţie pentru casă. După-amiază s-ar putea să faceţi un drum care vă va trezi amintiri deosebit de plăcute.

PEŞTII (II.21.-III.20.)
Este o zi favorabilă schimbărilor pe plan sentimental. Sunt favorizate parteneriatele. Puteţi să vă faceţi planuri de viitor, dar încercaţi să fiţi mai pragmatic!

„Jurnal arădean" vă ascultă

Între orele 11-13, la telefonul 0257-280943, redactorul nostru vă stă la dispoziţie.

ARAD. Marin Hanţig, din Fântânele, doreşte să atragă atenţia, prin intermediul ziarului nostru, asupra braconajului care are loc în acea zonă. „Există un grup de persoane care zilnic pescuiesc la japcă, cu cârlige triple. Aşa ceva nu este normal. Dacă le spui ceva, fiind în grup, încep să te ameninţe. Cred că ar trebui intensificate controalele în această zonă pentru că se riscă dispariţia peştilor. Este ilegal şi ar trebui opriţi".

Vesa Teodor doreşte să afle date de contact ale Ministerului Sănătăţii. Acestea sunt: Intr. Cristian Popişteanu, nr. 1-3, sector 1, cod 010024, Bucureşti, număr de telefon: 021-3072500.

I.G. este nemulţumit de staţiile de tramvai din Arad. „Este de apreciat faptul că majoritatea staţiilor au fost renovate, dar sunt două lucruri care mă deranjează. Unul dintre ele ar fi că zona acoperită, menită să te protejeze de vânt şi precipitaţii este prea mică. Când vine ploaia trebuie să ne înghesuim ca sardinele dacă vrem să nu ne udăm. A doua problemă este că în majoritatea staţiilor există doar o băncuţă mică. Unele tramvaie nu vin aşa de des şi pentru un bătrân nu e chiar aşa uşor să stea atât timp în picioare. Sper să fie luate măsuri". **JA-A.I.G.**

Curs valutar

DENUMIREA VALUTEI	BNR	BCR		BRD		Intesa Sanpaolo Bank		Banca Românească		MKB Nextbank		Alpha Bank		Casa de schimb LUXOR	
		C	V	C	V	C	V	C	V	C	V	C	V	C	V
Euro	4,37	4,32	4,43	4,30	4,45	4,33	4,40	4,35	4,41	4,33	4,42	4,34	4,42	4,33	4,38
Dolar SUA	3,27	3,22	3,36	3,21	3,35	3,24	3,32	3,26	3,32	3,23	3,34	3,23	3,33	3,30	3,33
Forint	0,149	0,0143	0,0154	0,0138	0,0154	0,0145	0,0155	-	-	0,0142	0,0155	-	-	0,0148	0,0151
Gram aur	176,51														

Vremea

Miercuri, 4 aprilie

www.aradon.ro

7° LA ORA 6 — Temperaturile se vor situa între 7 şi 9 grade. Vântul va sufla cu 19 km/h, dinspre S.

22° LA ORA 18 — Temperaturile se vor situa între 19 şi 22 grade. Vântul va sufla cu 10 km/h, dinspre S

Ziua precedentă

Arad	9 - 18°C	Umiditate:	39%
Lipova	8 - 17°C	Presiune:	1011,85 mb
Chişineu-Criş	8 - 17°C	Precipitaţii:	0%
Săvârşin	7 - 17°C	Vânt:	19 Km/h
Sebiş	6 - 17°C	Direcţie vânt:	S

Soarele

Răsare: 7:08
Apune: 20:08

Azi

Temperaturile se vor situa între 9 şi 23 grade. Vântul va sufla cu 19 km/h, dinspre S.

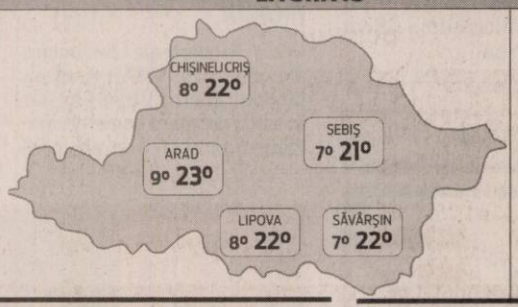

FAZELE LUNII

6.04. 29.04. 21.04. 13.04.

MIERCURI	JOI	VINERI	SÂMBĂTĂ
9° 23°	9° 23°	6° 22°	6° 19°
după-amiază averse	ploaie	dimineaţa averse	parţial înnorat

Calendar

Biserica ortodoxă: Cuv. Gheorghe de la Maleon, Zosima şi Platon; Iosif, imnograful (Post).
Biserica greco-catolică: Sf. m. Teodul şi Agatopod; Cuv. Gheorghe şi Iosif Imnograful.
Biserica romano-catolică: Sf. Isidor, ep. înv.

Prognoză pentru trei zile

Temperaturile minime vor fi cuprinse între 6 şi 9 grade, iar cele maxime între 19 şi 23 grade.

Temp.minime: 6 - 9° C
Temp.maxime: 19 - 23° C

JURNAL ARĂDEAN
B-dul Revoluţiei nr. 62, Arad
BRAT Auditat de BRAT
Reclamaţii difuzare: 0257/212.032

Director editor: Mircea Ţişcă (8427)
Secretariat: 0257.281802 (centrala), fax - 0257.212.012
Şef departament difuzare: Carmen Csordas
Marea publicitate: 0257.280904; Mica publicitate: 0257.210775
Tiparul executat la: SC Inform Media SRL, Calea Torontalului, DN 6, km 5,7, Timişoara

Redactor şef: Adriana Barbu (8416) Responsabil de număr: Diana Duţu
Secretar general de redacţie: Gabriela Groza (8423); Departamente: Eveniment: Simona Butaru, Monica Ardelean (8405), Alin Gherasim (8417), Ioana Costaş (8414), Valentin Goran (8412); Politic: Simion Todoca (8434); Economic: Andreea Pintea (8415); Cultură, Învăţământ: Vasile Filip (8421); Social: Diana Duţu (8413); Sport: Daniel Scridon (8424), Leo Sfâra (8422);
Tehnoredactare: Ghizela Şerban (8409)
REDACŢIE: tel. 0257.281802 (centrala); fax 0257.212.012, 0257.228.592; e-mail:redactia.jurnalaradean@informmedia. ro, adevaruldearad@informmedia.ro, publicitate.jurnalaradean@informmedia.ro, publicitate.adevarul@informmedia.ro

Jurnalul blocurilor arădene

Inspectoratul de Stat în Construcţii şi UPA Arad vor ca starea blocurilor din Arad să fie înscrisă în Jurnalul Evenimentelor.

ARAD. Totul sub control în ceea privește „mișcările" din imobile. Asta vrea Uniunea Profesională a Administratorilor Arad care împreună cu Inspectoratul de Stat în Construcții au elaborat primele măsuri preventive privind siguranța construcțiilor din municipiul Arad. Scopul final: evitarea tragediilor de genul celei care a avut loc în luna februarie, la Sighetul Marmației, cauzată de fisurarea unei conducte de gaze.

Inspectoratul de Stat în Construcții a remis asociaților de proprietari din Arad o atenționare privind urmărirea comportării în timp a construcțiilor și completarea Jurnalului Evenimentelor. Simplu de spus, greu de făcut în condițiile în care marea majoritate a asociațiilor de proprietari nu dețin Jurnalul Evenimentelor.

Uniunea Profesională a Administratorilor Arad a decis, însă, ca atare, să tipărească acest document și să-l pună la dispoziția președinților și administratorilor de condominii. „În colaborare cu Inspectoratul de Stat în Construcții, s-a tipărit Jurnalul Evenimentelor, și un extras din Legea nr. 10/1995, privind calitatea în construcții", a declarat Ladislau Heveși, președintele Uniunii Profesionale a Administratorilor Arad.

Administratorii de blocuri pot să intre în posesia Jurnalului Evenimentelor la sediul UPA.

Expertiză tehnică

La apariția unor deteriorări ce se consideră că pot afecta rezistența, stabilitatea și durabilitatea construcției, proprietarul sau utilizatorul va comanda o inspectare extinsă asupra construcției respective urmată, dacă este cazul, de o expertiză tehnică.

Ce este Jurnalul Evenimentelor

Jurnalul Evenimentelor este un document al cărții tehnice a construcției, în care se consemnează, în ordine cronologică, toate evenimentele (fapte, acțiuni, activități, intervenții, controale, expertize, inspecții etc.) care se produc de-a lungul perioadei de existență a construcției respective, precum și rezultatele și efectele acestor evenimente asupra acelei construcții. **JA- A.B.D.**

Inventar la blocuri FOTO: JA

Se uită la gratuităţile Primăriei

Proiectul privind amenajarea spațiilor verzi din fața blocurilor nu a atras atenția asociaților, poate și din cauza obligațiilor stabilite.

Amenajarea spațiilor verzi dintre blocuri mai așteaptă FOTO: JA

ARAD. Nu le place să-și asume niciun fel de obligații chiar și când primesc la schimb lucruri gratis. E un principiu care e valabil la români și, implicit, la arădeni și care ține și când vine vorba de proiectul Primăriei Arad de amenajare a spațiilor verzi în schimbul obligației de a le întreține, mai apoi, cinci ani de zile.

Doar 37 de cereri de amenajare cu obligații asumate au fost depuse la Primăria Arad de la lansarea acestei oferte. Iar timpul pentru ca asociațiile de proprietari să se adreseze în acest an Municipalității pentru amenajarea spațiilor verzi din fața imobilelor este limitat. Cele 37 de asociații care au depus cereri până acum Primăriei și-au manifestat intenția de a lua în întreținere spațiile verzi din fața blocurilor. Oferta, care rămâne valabilă până pe 17 aprilie, se adresează nu doar asociațiilor de proprietari, ci și instituțiilor publice, organizațiilor neguvernamentale, dar și societăților comerciale.

În baza convenţiilor

Potrivit hotărârii aprobate de aleșii municipali de curând, la solicitările arădenilor, spațiile verzi vor putea fi luate în întreținere, cu scopul de a îmbunătăți aspectul municipiului. Totul va fi posibil prin „încheierea unei convenții pentru activitățile de întreținere a spațiilor verzi, care va fi însoțită de schița spațiului verde. Această schiță, precum și proiectul de amenajare/devizul cantitativ -valoric de lucrări se vor realiza de reprezentanții Serviciului de Dezvoltare Urbană și Protejarea Monumentelor din subordinea arhitectului șef și împreună cu reprezentanții beneficiarului".

Lucrurile vor decurge astfel: reprezentanții Serviciului Edilitar din cadrul Direcției Tehnice a Primăriei vor asigura executarea lucrărilor de amenajare astfel cum s-au prevăzut în convenție și vor verifica, de două ori pe an, modalitatea de îndeplinire a obligațiilor prevăzute, de către beneficiar.

Amenajările

Amenajarea constă în plantări de material dendrofloricol: arbori, arbuști ornamentali, flori perene și însămânțare de gazon. Schimbarea destinației spațiilor verzi va fi interzisă.

Obligaţii

Beneficiarii vor trebui să asigure menținerea în bune condiții a lucrărilor, prin activități de întreținere (cosit, tuns garduri vii, udarea materialului săditor, salubrizarea spațiilor verzi, protejarea și supraveherea materialului dendrofloricol și a mobilierului urban primit). În cazul în care spațiul verde nu va fi întreținut corespunzător, beneficiarul va fi obligat să achite contravaloarea lucrărilor de amenajare executate de Primărie. **JA- A.B.D.**

La ora demonstraţiilor FOTO: JA

Sute de copii de şcoală în vizită la pompieri

ARAD. Fascinați de meseria de pompier. Sute de elevi au vizitat ieri, între orele 10:00 și 13:00, Detașamentul de Pompieri Arad, curioși să vadă echipamentele, autospecialele de intervenție și sediul Inspectoratului pentru Situații de Urgență (ISU) Arad. Situație asemănătoare a fost și la Garda de Intervenție Chișineu-Criș, Secția de Pompieri Ineu, Secția de Pompieri Bârzava, Garda de Intervenție Birchiș, Secția de Pompieri Sebiș și Garda de Intervenție Gurahonț. „Elevii au asistat la câteva exerciții demonstrative și le-a fost prezentată tehnica de intervenție. Au primit informații despre misiunile pe care le desfășurăm", a declarat lt. Sorina Ambruș, purtătorul de cuvânt al ISU Arad. **JA – I.C.**

Durere? Hemoroizi?

Tratament modern fără operatie!

Tratamentul RBL + Infrared Coagulation considerat cel mai eficient pe plan mondial !!!

10% reducere la tratament pentru pensionari

Varice?Ulcer Varicos?
Răni deschise?Picior Diabetic?

Tratament revoluţionar prin Terapia Hidroactivă - tehnologie germană!

Dermato-Venerologie

- Depistarea cancerului cu Dermatoscopul Digital
- Tratament pentru acnee şi psoriazis (PUVA-UVA)
- Tratament împotriva căderii părului - Crioterapie
- Depistarea alergiilor prin PATCH-TESTARE
- Boli Venerice - Depistare şi Tratament
- Eliminarea aluniţelor, negilor prin Radiofrecvenţă

Arad: 0257 213 888

LaurusMedical clinics

www.laurusmedical.ro

(490720)

11 creşe noi pentru judeţ

ARAD. Județul Arad va avea 11 creșe noi, în urma unui program derulat de Ministerul Dezvoltării Regionale.

Potrivit comunicatului Consiliului Județean Arad, „șase creșe se vor construi în municipiu, trei creșe cu o grupă, o creșă cu două grupe și două creșe cu trei grupe.

Alte cinci creșe vor fi construite în Nădlac și Ineu (creșe cu două grupe), respectiv Pecica, Sântana și Pâncota (creșe cu trei grupe).

„Aceste noi creșe arată nu doar capacitatea administrației locale de a atrage fonduri, ci și dezvoltarea efectivă a localităților în care se construiesc creșele", susține Nicolae Iotcu, președintele CJA.

Proiectul se află în faza licitațiilor. Prețul unitar al unei creșe cu o grupă este de 433.925 lei (537.221 cu TVA), al unei creșe cu două grupe, 1.042.172 lei (1.290.293 cu TVA), iar al unei creșe cu trei grupe, 1.480.028 lei (1.832.390 cu TVA). Suma totală alocată județului este de 14.667.254 cu TVA inclus. **JA- A.B.D.**

S.C. EKR ELEKTROKONTAKT ROMANIA S.R.L.

Suntem o companie germană de succes care activează în domeniul asamblării de cabluri şi componente electrice pentru industria de automobile.În cursul anului 1996, am deschis prima unitate de producţie în localitatea Sântana, iar în cursul anului 2002 ne-am extins activitatea, inaugurând o a doua unitate în Pâncota, iar in anul 2010 am inaugurat o a treia unitate la Chisineu-Cris
În vederea dezvoltării activităţii din cadrul Departamentului Productie căutăm :

LĂCĂTUŞ MECANIC DE ÎNTREŢINERE ŞI REPARAŢII UNIVERSALE (COD COR 721424)

Cerinţe: - Cunoştinţe medii in domeniul electric şi/sau electronic;
- Cunostinte de baza in mecanica si pneumatica;
- Cunostinte in intretinerean si reparatia masinilor industria automotive reprezinta un avantaj;
- Experienta într-o fabrica de producţie;
- Cunoştinţe despre întreţinerea utilajelor;
- Disponibilitate pentru a lucra în schimburi;
- Cunostinte de limba engleza sau germana(nivel mediu);
- Abilitati operare PC .

Sarcini: - Efectueaza interventii de urgenta la sistemele tehnice de natura mecanica si electrica;
- Asigura efectuarea inspectiilor periodice asupra instalatiilor mecanice si electrice;
- Asigura efectuarea lucrarilor de natura mecanica si electrica privind reparatii minore ale instalatiilor;
- Efectuarea verificarilor zilnice ale utilajelor din productie;
- Efectuarea mentenantei permanente in cadrul utilajelor;
- Raspunde de calitatea lucrarilor efectuate si de raportarile intocmite catre superiorul ierarhic;
- Participa la instalarea utilajelor. (sarcina principala!).

Responsabilitati:- Mentenanta preventiva si corectiva echipamente mecanice, electrice si automatizari;
- Intocmeste necesarul de piese de schimb şi consumabile;
- Urmareste stocul minim de piese de schimb.

CV-ul Dvs. este aşteptat la Biroul Resurse Umane sau pe adresa de e-mail: rpaiusan@autoelectric.ro

SC EKR ELEKTROKONTAKT ROMANIA SRL
Santana str. Ghiocelor nr. 6
Jud. Arad
Tel. 0257-236100 Fax: 0257- 236154
Numai candidaţii selectaţi vor fi contactaţi.

(0725 - H 889666)

PECLAME

Stampă japoneză la muzeu

Astăzi, 4 aprilie, ora 18, vernisajul expoziţiei de stampă japoneză la Muzeul de Artă.

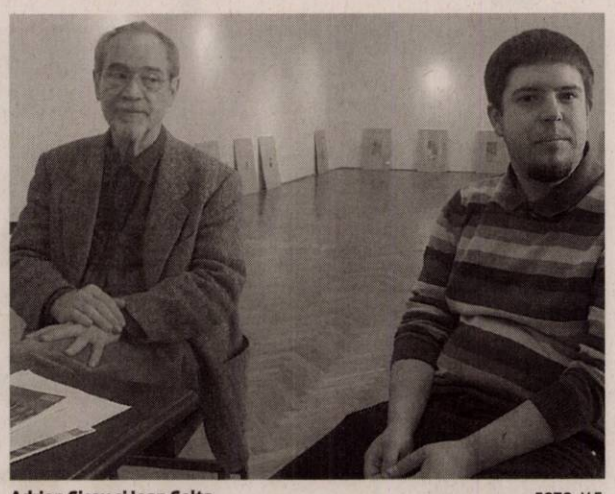

Adrian Ciceu şi Ioan Colta FOTO: V.F.

ARAD. Complexul Muzeal Arad vă invită la vernisajul expoziţiei „STAMPA JAPONEZĂ DE LA UKIYO-E LA SHIN HANGA", eveniment ce va avea loc miercuri, 4 aprilie, ora 18, la Muzeul de Artă.

Selecţia de stampe, suprapusă de titlul generic: „de la ukiyo-e la shin hanga", oferă publicului o interesantă şi inedită perspectivă asupra evoluţiei gravurii japoneze din ultimele veacuri, care i-au prilejuit o înflorire fără precedent în istoria artei, făcând-o cunoscută în întreaga lume. Lucrările prezente în expoziţie fac parte din colecţia de artă orientală a lui Adrian Ciceu, care va fi prezent la vernisaj. La baza impresionantei sale colecţii, realizată pe parcursul anilor, stă marea sa pasiune pentru spiritul şi arta Orientului îndepărtat. Vor fi expuse 56 de stampe japoneze din perioada Edo (c. 1600 - 1868) şi Meiji (1868-1912), dar şi stampe shin hanga (stampa nouă) din perioada Taisho (1912-1926) şi Showa (1926-1989). „Expoziţia - deschisă în premieră la Arad, până în data de 17 aprilie - va fi însoţită de un catalog, conceput în spiritul vechilor caiete de stampe japoneze", ne-a spus Ioan Colta, curatorul expoziţiei. **JA-V.F.**

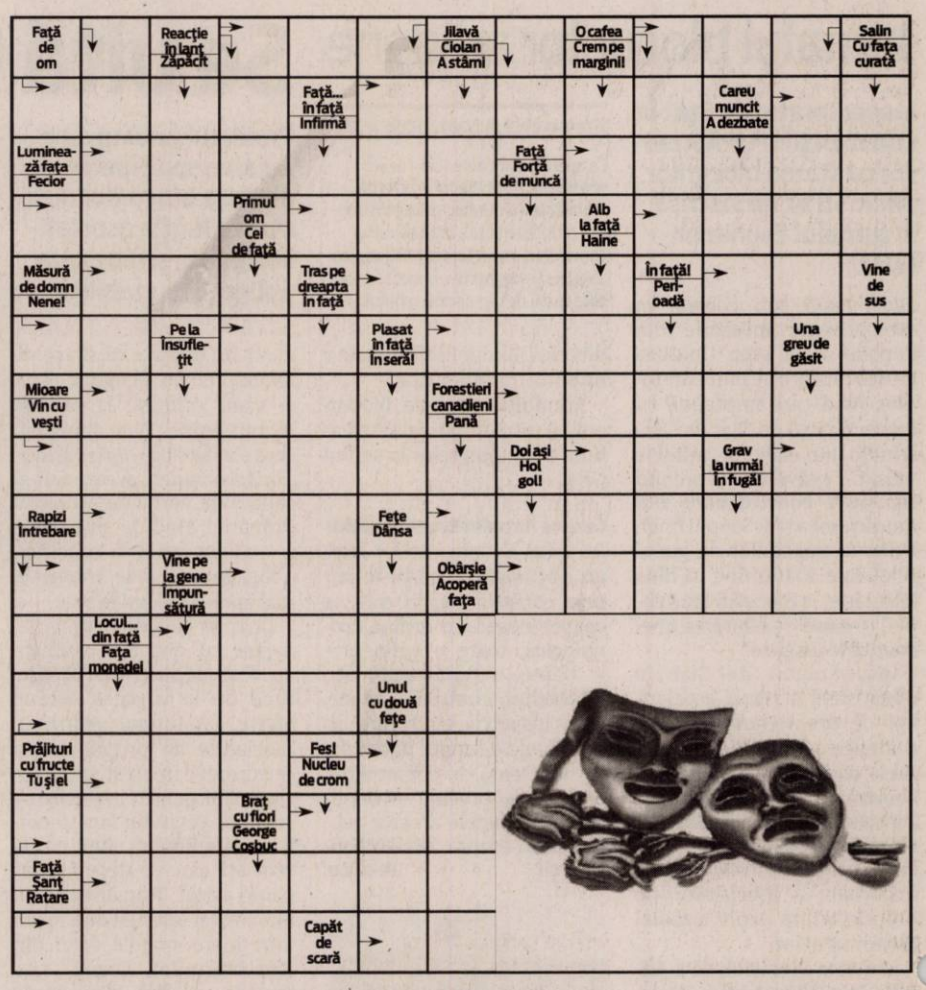

Reţeta zilei

Miel cu rozmarin la cuptor

INGREDIENTE: 800 g pulpă de miel, 5 fire rozmarin, 4 fire mentă, pătrunjel verde, 5 căţei usturoi, ulei de măsline, 2 lămâi feliate, 800 g. roşii, 2 frunze dafin, sare, piper.

MOD DE PREPARARE: Reţeta de miel cu rozmarin la cuptor se prepară foarte uşor. Pentru a prepara această reţetă de miel la cuptor se crestează pulpa de miel, apoi se presară cu verdeaţă tocată mărunt, usturoi, sare şi piper. Se rulează carnea şi se leagă strâns cu o sfoară. Se prăjeşte apoi în ulei încins pe toate părţile la foc mare. Se aşează feliile de lămâie într-o tavă, apoi feliile de dafin şi puţin rozmarin. Se aşează carnea de miel, feliile de roşii, se stropeşte totul cu ulei şi se condimentează. Se introduce tava în cuptor şi se lasă o oră şi jumătate.

Poftă bună!

ℹ Pentru mai multe reţete intră pe www.culinar.ro

Soluţia integramei din numărul precedent

V - PUI - O - O - A - BACI - FARA MILA - NAUT - RAU - NIT - LAN - ROS - LESA - TIRAN - LENESI - SOSON - OU - OR - M - RA - DALMATIAN - SI - LAT - ER - AL - O - ZAVOD - CATEL - LUAT - LUP - OASE - SURI - L - TT - ARCA - UNT - AU - ERE - SN - ORATIE - CIOBANI

ARAD ONLINE
www.aradon.ro

Citire apometre

Joi, 5 aprilie 2012: Str. Vântului, Paşcani, Nucului, T. Păcăţeanu, E. Monţia, Bobocilor, Steagului, Clopotului, P-ţa Obor, Tarafului, Cobzei, N. Lenau, Flacăra, S. Secula, Ghe. Sion, C-tin Gurban, Berzei, P-ţa Eroilor, Banatului, Memorandului, Spartacus, V. Pârvan, I. Minea, V. Bogrea, Densuşeanu, Corabiei, A. Endre, I. Lengyel, Renaşterii, Marginei, Lalelelor, Bujor, Adrian, Crinului, Fabius, Calea 6 Vânători, Dobrogea, Siret, Crişului, Arţarului, Sălcuţa, Cedrului, Buciumului, Câmpul Liniştii, C. Porumbescu, Ţepeş Vodă, Paltinului, V. Hugo, Toamnei, Fulgerului, Călăraşilor, Dorului, Foişor, Ursului, Fragilor, Ştefan Luchian, Brezoianu, Stupilor, Plopilor, T. Andreica, Secerei, Făt Frumos, T. Corcheş, Grozăveşti, Fagului, Ştefan Luchian, Brezoianu, Stupilor, Plopilor, T. Andreica, Secerei, Făt Frumos, T. Corcheş, Grozăveşti, Fagului, Măgurele, Zambilelor, A. Pann, I. Creangă, Păcurarilor, G-ral Doda, Grădinarilor, Codrului, Bogdan Voievod, I. Câmpineanu, Baba Novac, C. Brâncoveanu, Şcoalei, Obedenaru, V. Conta, Bucegi, Libertăţii, Ţebei, Rotarilor, C. Brâncuşi, Maramureş.

S.C. GOSPODĂRIREA COMUNALĂ ARAD S.A.
Bdul Revoluţiei nr. 26-38, Arad
ANGAJEAZĂ:
CONDUCĂTOR AUTO
cu categoriile . Tr, C , C+E
SALAR ATRACTIV
Informaţii suplimentare la sediul societăţii, sau la telefon 0257-270-352. (0768 - H 899120)

SC STRABAG SRL ANGAJEAZĂ
OPERATOR STAŢIE BETOANE ÎN ARAD
CERINŢE: ❑ Cunoştinţe PC ❑ Cunoştinţe mecanică şi automatizare ❑ Disponibilitate la program prelungit ❑ Experienţa în domeniu constituie avantaj
CV-urile pot fi trimise pe e-mail: dispecerat.arad@strabag.com sau personal la staţia de betoane, str. Campurilor 2 K
Informaţii la telefon 0728-859-110 (0701 - H 878917)

S.C. Lazar & Sohne S.R.L. ARAD
angajează
■ **femeie de servici** PENTRU BIROURI
■ **muncitori necalificaţi** SECTIA IGIENIZARE
Detalii la sediul firmei:
Arad,Calea 6 Vinatori Nr. 1-3. (0711 - H 881411)

Centrul Medical Laser System SRL
angajează
medic specialist dermato-venerolog
absolvent de cursuri dermato-estetică, cu experienţă în utilizarea aparaturii corespunzătoare şi cunoscător de limba engleză şi arabă scris şi vorbit, stadiu avansat.
Informaţii la numărul de telefon **0257-213-211**. (0766 -H 898269)

FABRICĂ DE ÎNCĂLŢĂMINTE DIN ORADEA
ANGAJĂM 3 MODELIERI
persoane dinamice cu experienţă de minim 2-3 ani în domeniu, cunoscători ai programului CAD-CAM.
Limba engleză/germană şi italiană constituie avantaj.
Asigurăm cazare şi oferim salariu motivant + bonuri de masă.
☎ **0748-152-004.** (0713 - H 881529)

SC PAB ROMANIA SRL - Arad,str Iustin Marşieu nr.8 (fosta Bustenl)
ANGAJEAZĂ:
■ **deserventi utilaje de construcţii(calificaţi).**
■ **mecanici de întreţinere utilaje**
TIP UTILAJE:
buldozer,excavator,încărcător frontal,buldoexcavator,vibrocompactor
C.V.-urile se depun la sediul societăţii de pe str Iustin Marşieu nr.7, între orele 9 - 17, de luni până vineri. Informaţii la tel. 0748-114-048.
(0745 - H 895508)

S.C. ANGAJEAZĂ URGENT:
❑ **CONTABILĂ EVIDENŢĂ PRIMARĂ**
❑ **DISPECERE AUTO**
❑ **MECANICI AUTO**
❑ **ŞOFERI CU EXPERIENŢĂ + ADR**
(0756 - H 898155)
OFERĂ:
● **condiţii deosebite de muncă**
● **salarizare deosebită**
INFORMAŢII LA TELEFON: 0744.784.492

ACTIV GRUP IPURL (0771 - H 899021)
Cu sediul în Arad, str.Tribunul Buteanu, nr.1, ap.1, lichidator judiciar al **SC ROUA SRL**, cu sediul în Pâncota, str. Tudor Vladimirescu, nr. 43, jud. Arad, C.U.I. 1722086, Nr. O.R.C. J J2/1651/1991, anunţă vânzarea la licitaţie publică, conform prevederilor Legii 85/2006, a
- bunului mobil autoturism marca Dacia 1310 seria 309735, nr identificare UU1R11711X2806595, culoare gri metalizat, cu **preţul de începere a licitaţiei de 1400 lei, hanine piele cu preţul de începere a licitaţiei de 136 lei, haine de blana 200lei.**
Licitaţia va avea loc în data de **10.04.2012, ora 12[00]**, la sediul ACTIV GRUP IPURL. Garanţia pentru înscrierea la licitaţie este de 10% din valoarea de pornire a licitaţiei. Consultarea Regulamentului de Organizare a Licitaţiei, înscrierile şi achitarea garanţiei de participare la licitaţie se pot face la sediul lichidatorului judiciar, până cu o oră înainte de începerea licitaţiei. Relaţii la ACTIV GRUP, tel. 0257/214821.

Marandiuc Liviu şi Marandiuc Elena
TITULARI AI PROIECTULUI PUZ – STAŢIE DISTRIBUŢIE CARBURANŢI, SERVICII COMERŢ ŞI DEPOZITARE AMPLASAT ÎN ARAD, DN 69 ARAD – TIMIŞOARA, KM 46 + 100 STÂNGA, JUD. ARAD,
aduce la cunoştinţa publicului că decizia etapei de încadrare conform H.G. nr. 1076/2004, este cea de adoptare a planului fără aviz de mediu. Propunerile de reconsiderare ale deciziei se vor transmite în scris, în termen de 10 zile calendaristice de la publicarea anunţului, la sediul APM Arad, Splaiul Mureş, F.N., jud. Arad. (0767 - H 898324)

SC DUMAGAS TRANSPORT S.A.
cu sediul in Craiova, judetul Dolj, lider pe piata de transport si logistica in Romania si Europa de est, datorita expansiunii sale in domeniu, selecteaza in vederea angajarii personal corespunzator pentru postul de
CONDUCATOR AUTO categoria C+E:
- pentru transport marfa pe intern si in Europa.
Se ofera conditii de lucru intr-o echipa omogena de profesionisti si salariu atractiv.
Relatii la telefon: 0720202004; 0251/307601; 0729884644.
sau la adresa de e-mail: transport@dumagas.ro.
(832897)

RESTAURANTUL HOTELULUI BEST WESTERN CENTRAL
angajează
OSPĂTAR
Cerinţe :
■ vârsta maximă 30 ani
■ pregătire şi experienţă în domeniu
■ cunoaşterea unei limbi de circulaţie internaţională
■ domiciliul în Mun. Arad
AJUTOR BUCĂTAR
Cerinţe :
■ vârsta maximă 30 ani
■ pregătire şi experienţă în domeniu
■ domiciliul în Mun. Arad
CV-urile se depun la sediul societăţii din Arad, str. Horia nr. 8.
(0741 - H 893630)

Se convoacă Adunarea Generală a Acţionarilor **S. COOP. CONSUM SILVANA VLADIMIRESCU** în data de 20.04.2012, ora 18:00, pe str. Revoluţiei nr. 13.
ORDINEA DE ZI:
1. Raportul de activitate al C.A. al Cooperativei Silvana pe anul 2011;
2. Execuţia bugetară pe anul 2011;
3. Raportul comisiei de cenzori şi descărcarea de gestiune pe 2011;
4. Adoptarea proiect majorare capital social.
5. Diverse.

Consiliul de Administraţie
(0754 - H 898124) *S. COOP. CONSUM SILVANA VLADIMIRESCU*

Publicitate: 0257/210.775

RECLAME

Un covrig pe lună de la stat

Statul şi-a eşalonat datoriile considerabile faţă de profesori până la doar un leu sau doi pe lună.

Sindicaliştii din învăţământ au ieşit în stradă, au câştigat în instanţă şi au primit primul leu FOTO: A.PINTEA

ARAD. Procesele câştigate de Sindicatul Democratic din Învăţământ Arad, pe Legea 221 (care prevede majorarea salariilor cu 33%), pe primele de vacanţă, pe 25% din indemnizaţiile de concediu, toate acestea sunt drepturi pe care angajaţii din învăţământ, membri de sindicat, le-au câştigat. Şi ar fi trebuit plătite imediat după formularea sentinţei şi ar fi adus câteva zeci de mii la bugetul fiecărui profesor sau angajat al şcolii.

Legea care amână

Plata a fost însă amânată şi împărţită. Legea 230 a eşalonat datoria statului şi a împărţit-o pe mai mulţi ani: 5% se plăteşte în 2012, 10% în anul 2013, 25% în 2014 şi în 2015 şi 35% în 2016. Mai apoi aceste 5 procente cuvenite pentru anul în curs au fost şi ele împărţite, prin legea bugetului, în 4 tranşe, eşalonate pe tot anul. S-a ajuns ca salariaţii să primească trimestrial doar câţiva lei. În mod paradoxal, avem primării în judeţul Arad care au bani suficienţi în buget pentru a plăti cei 5% cuveniţi în acest an. Dar nu o pot face pentru că legea le interzice.

Bani degeaba în buget

„Deşi sunt primării în judeţul Arad care au sumele necesare solicitate de unităţile şcolare îndreptăţite să-şi recupereze drepturile salariale, în cuantum de 5%, şi ar fi de acord să le plătească în totalitate, inspectoratul şcolar nu avizează statele de plată decât dacă sumele sunt în cuantum de 1,25% din totalul de 5% repartizat pentru anul 2012", mai precizează liderul SDÎ. Aşa s-a ajuns ca pe fluturaşul de salarii să apară 1 leu sau 2 lei în plus la salariu. Şi dacă aşa vor fi fărâmiţate restanţele statului, există riscul ca nici măcar un covrig să nu mai poată fi cumpărat în 2016, pentru că datoriile nu sunt ajustate la nivelul inflaţiei. **JA-M.A.**

> Aceste nedreptăţi ne lasă un gust amar
> DĂNUŢ IENEŞESCU

COMENTARIU

Simion Todoca

Imposibila întoarcere

Aşa zisul independent Iulian Urban, care încă votează alături de foştii săi colegi, pedeliştii, susţine că are informaţii sigure că aceştia pregătesc revenirea la votul pe liste, pentru ca grangurii să fie siguri că vor intra în Parlament, punându-se în fruntea listelor. Tare mă îndoiesc că acest lucru mai este posibil, după ce fiecărui parlamentar, indiferent de statura sa politică şi umană, i-a intrat în cap că el îşi va câştiga locul în colegiu, iar ce fac ceilalţi nu îl mai interesează. Toţi sunt convinşi că dacă vor vârî cu de-a sila în cutiile poştale ale amărâştenilor nişte felicitări de Paşte, cu chipurile lor zâmbitoare, dacă vor face câteva pomeni constând în zahăr şi făină, succesul este garantat. Cei care se vor împotrivi vor fi în primul rând parlamentarii puterii, aşa că nu văd de unde ar putea liderii acesteia să adune voturile necesare schimbării legii.

> Doar partidelor neparlamentare le-ar conveni votul pe liste

Nu cred că revenirea la sistemul listelor ar duce la un Parlament mai slab valoric, ci dimpotrivă, s-ar limita accesul interlopilor şi analfabeţilor care învârt banii cu lopata. Actualul sistem, aşa zis uninominal, a fost creat de către marile partide tocmai pentru a putea profita de banii acestora, fără a-şi pune în pericol propriile scaune. Chiar dacă există riscul ca şefii partidelor să nu câştige colegiile în care candidează, acesta este unul minim, ei fiind primii care aleg zonele în care ştiu că partidul este puternic. Zonele slabe sunt lăsate pentru fraierii care cotizează din greu pentru a fi acceptaţi pe listele partidului. Aşadar, actualul sistem convine prea mult tuturor, pentru a exista vreo şansă de a-l schimba. Când spun tuturor, mă refer la partidele mari, care l -au creat tocmai pentru a împiedica pătrunderea altora, mai mici. Chiar dacă lui Traian Băsescu i-ar conveni, acum, să intre în Parlament o puzderie de partidulețe, care adunate sub sceptrul lui, în marea Mişcare Populară, să facă majoritatea, în caz că USL nu adună peste 50%, speră degeaba. Pentru că niciunul dintre parlamentarii PDL nu va fi dispus să îşi sacrifice şansele de dragul lui Băsescu.

simion.todoca@informmedia.ro

Supermaratonul câştigă tot mai mulţi adepţi FOTO: JA

Joi, concertul Coralei preoţilor Arhiepiscopiei

ARAD. Cu ocazia Sfintelor Sărbători ale Floriilor şi Sfintelor Paşti, Arhiepiscopia Aradului organizează Concertul Coralei preoţilor Arhiepiscopiei. Cântările religioase din perioada Postului Mare vor putea fi ascultate joi, 5 aprilie 2012, ora 19.00, la Catedrala Veche, în prezenţa ÎPS Arhiepiscop Dr. Timotei Seviciu. **JA-D.D.**

Vine Supermaratonul

ARAD. Ediţia a XV-a a Supermaratonului Bekescsaba - Arad - Bekescsaba va avea loc în zilele de 19 şi 20 mai, pe un traseu de 205 de kilometri. Ieri, într-o conferinţă de presă, Bognar Levente, viceprimarul Aradului şi Alexandru Meszar, director al DJST Arad, au prefaţat evenimentul, anunţând o modificare de traseu şi o probă suplimentară.

„Pentru siguranţa competitorilor s-a propus modificarea traseului. Astfel, după intrarea în ţară pe la Turnu se va merge o porţiune de drum spre Variaşul Mic, apoi spre municipiu, prin zona BAT-centura de Nord", a spus Bognar.

La rândul său, Alexandru Meszar a precizat că se va organiza o cursă suplimentară, de semimaraton, deschisă tuturor doritorilor de mişcare, pe o lungime de 21 de kilometri, în Ungaria.

„Semimaratonul este o cursă foarte populară, prin urmare am decis să introduceam această cursă ca probă suplimentară în cea de-a doua zi a supermaratonului. Semimaratonul va avea loc în localitatea maghiară Bekescsaba, pe o lungime de 21 de kilometri, iar participanţii din România vor avea asigurat transportul dus-întors", a spus Meszar.

Startul înscrierilor se dă pe 5 aprilie, în cadrul Târgului sportului arădean, la Sala Sporturilor sau la sediul DJST Arad, având ca termen-limită data de 30 aprilie. **JA-D.S.**

Reabilitarea, în ritm de melc

Lia Ardelean denunţă „indolenţa" autorităţilor locale în ceea ce priveşte reabilitarea termică a blocurilor!

ARAD. Candidatul USL la Primăria Arad, Lia Ardelean, şi-a exprimat nemulţumirea faţă de numărul redus de blocuri care au fost reabilitate termic în municipiu. „Am primit numeroase sesizări de la locuitorii oraşului, referitoare la nivelul ridicat al costurilor încălzirii din ultimele luni, generate şi de faptul că Aradul nu beneficiază de subvenţii pentru preţul gigacaloriei. Mai mult, municipiul Arad ocupă unul dintre ultimele locuri la nivel naţional în ceea ce priveşte aplicarea OUG 18/2009 privind creşterea performanţei energetice a blocurilor de locuinţe. Oamenii au ajuns să plătească 80-90 la sută din veniturile lunare pentru încălzire, iar în iarna recent încheiată mulţi dintre ei au îngheţat în apartamente deoarece nu şi-au permis să plătească facturile enorme", spune fostul deputat. „Este de neînţeles cum a reuşit Municipalitatea să reabiliteze termic un număr infim de blocuri, aproximativ 17, din numărul total de circa 1.500. Ne punem întrebarea logică în cât timp vor fi reabilitate blocurile din municipiul Arad dacă se menţine acest ritm de melc? Dacă în timpul guvernării Tăriceanu administraţia locală a găsit scuza că nu se alocă bani Aradului, însă în realitate nici măcar nu au existat solicitări, oamenii se întreabă acum pe bună dreptate de ce nu s-au reabilitat aceste blocuri în ultimii patru ani, sub guvernarea portocalie", a conchis Lia Ardelean. **JA – S.T.**

Lia Ardelean FOTO : JA

Asistenţă juridică gratuită pentru pensionari

Costică Corodescu FOTO: JA

ARAD. Liga Judeţeană a Pensionarilor (LJP) le-a pregătit membrilor săi o nouă facilitate. De data aceasta, e vorba despre asistenţă juridică gratuită. „Am avut foarte multe solicitări pe această temă şi am încercat să găsim o cale de a le răspunde oamenilor. Am găsit un avocat care se va afla la dispoziţia membrilor noştri în fiecare zi de vineri, între orele 11.00-13.00. El va acorda asistenţă juridică gratuită şi, în cazul în care va fi solicitat, îi va reprezenta pe oameni la procese contra-cost, dar oferindule totuşi o reducere de preţ" - precizează Costică Corodescu, preşedintele LJP Arad. Pentru a beneficia de asistenţă juridică gratuită, membrii Ligii trebuie să se înscrie mai întâi pe o listă de aşteptare. Programările se fac la sediul LJP (str. Hunedoarei nr.4), telefon 0257-213224. **JA-D.D.**

A vândut lemn de peste un milion de dolari

La prima din cele două mari licitaţii anuale, Direcţia Silvică Arad a oferit 9.200 mc de masă lemnoasă.

Cea mai mare cantitate, cumpărată de o firmă din Lipova FOTO: FAN

ARAD. Direcţia Silvică (DS) Arad a obţinut 3.375.520 de lei (peste 1 milion de dolari) în urma unei licitaţii cu masă lemnoasă desfăşurată la sfârşitul lunii trecute. „A fost oferit un volum de 9.200 de metri cubi, cu valoare de pornire de trei milioane de lei. S-au adjudecat 8.800 de metri cubi, cu 3,3 milioane de lei" - informează Gelu Zdrenghea, purtător de cuvânt al DS Arad. La licitaţie s-au înscris 35 de agenţi, dar şi-au depus ofertele numai 30. Dintre aceştia, 28 au cumpărat materialul lemnos oferit de DS. E vorba de lemn fasonat, buştean pentru furnir, buştean de gater etc., din toate speciile existente în pădurile aflate în administrarea DS Arad. Cea mai mare cantitate adjudecată - 1.900 de metri cubi - îi aparţine unei firme din Lipova. „Volumul rămas neadjudecat şi o parte din volumul fasonat pe parcurs vor face obiectul unei alte licitaţii care va avea loc la 10 aprilie" - completează Gelu Zdrenghea. Oferta DS nu va avea însă aceeaşi amploare ca cea de la sfârşitul lui martie.

Instituţia organizează, anual, doar două licitaţii cu volum mai mare de masă lemnoasă: primăvara şi toamna. Ce se întâmplă cu banii obţinuţi în urma acestora? „O cotă de 7% din valoare merge la fondul pentru drumuri, 25% - la fondul de conservare, 2% - la fondul de mediu, o parte intră în fondul de salarii, iar restul sunt folosiţi pentru tot felul de alte cheltuieli" - conchide purtătorul de cuvânt al Direcţiei Silvice Arad. **JA-D.D.**

Licitaţiile salvează IMAR

Societatea arădeană a intrat în insolvenţă, dar încă mai produce mobilă.

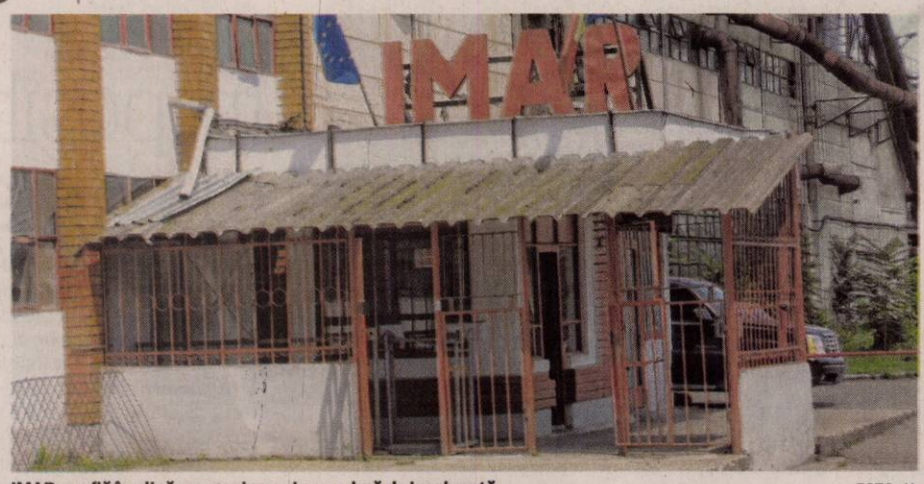

IMAR se află în plină reorganizare şi procedură de insolvenţă FOTO: JA

ARAD. „Societatea comercială IMAR există! Secţiile funcţionează şi încă se mai produce mobilă la IMAR care ajunge pe piaţa de specialitate şi e vândută. E adevărat că în tot acest timp continuă procedura de insolvenţă a IMAR, societatea fiind controlată de un administrator judiciar", ne-a spus preşedintele Sindicatului Liber din IMAR, Virgil Culda.

Licitaţii după licitaţii

În ceea ce priveşte recuperarea banilor salariaţilor, Culda a menţionat că „periodic se organizează licitaţii publice de vânzare a bunurilor societăţii. În decursul anului 2011 au fost organizate cinci licitaţii în urma cărora s-au vândut bunuri cu o valoare totală de 1.151.766,99 lei. Din această sumă, 1.051.862,22 lei au mers la ANAF, în timp ce Sindicatul a primit 99.904,77 lei".

> Licitaţiile vor duce la acoperirea datoriilor faţă de salariaţi
>
> VIRGIL CULDA

În cadrul celor cinci licitaţii din 2011 au fost vândute 13 imobile aparţinând companiei arădene, majoritatea fiind apartamente situate pe Calea Aurel Vlaicu, iar vânzarea a fost perfectată după trei sau chiar patru licitaţii.

Cu căminul la mezat

În 26 aprilie va avea loc o nouă licitaţie, iar de această dată arădenii vor putea cumpăra chiar căminul de nefamiliştii al IMAR şi terenul intravilan aferent, de peste o mie de metri pătraţi. Căminul este situat pe Calea 6 Vânători la numărul 26, iar preţul de pornire este de 266.598 lei. Pe lângă acesta, IMAR va mai pierde şi un teren intravilan de peste patru mii de metri pătraţi, estimat la o valoare de 355 mii lei (situat pe Calea Aurel Vlaicu), dar şi 3 garsoniere, două pe strada Roşiori şi una pe Calea 6 Vânători. „În cazul în care se va reuşi vânzarea tuturor acestor bunuri, în această lună, atunci vor putea fi acoperite toate datoriile faţă de salariaţi", a completat liderul sindical Virgil Culda.

ANDREEA PINTEA
andreea.pintea@informmedia.ro

Adrese naţionale

Sindicatul Liber din IMAR s-a adresat mai multor instituţii şi ministere în speranţa că va putea urgenta executarea hotărârilor privind plata drepturilor băneşti către salariaţi. Răspunsurile, şi din partea Preşedinţiei şi din partea diferitelor ministere, au subliniat, însă, faptul că procedura insolvenţei trebuie respectată şi nu se poate interveni.

Seculici infirmă zvonurile

ARAD. Într-un Comunicat de presă remis de către organizaţia judeţeană a PDL, Gheorghe Seculici reacţionează la zvonurile privind trecerea sa la USL, dar şi la declaraţiile omului de afaceri Georgică Cornu. „În realitate, organizaţia noastră este puternică şi omogenă. Pe adversarii noştri tocmai asta îi deranjează. Dacă am fi slabi, nu i-ar preocupa «grija» faţă de PDL Arad. Am mai spus-o şi o repet: problema plecării mele din PDL este un zvon electoral menit să furnizeze subiecte presei. PDL Arad este o organizaţie solidă şi serioasă, care va câştiga alegerile locale şi generale, va avea scorul cel mai bun în municipiu şi în judeţ". Referitor la Georgică Cornu, Seculici spune că „mă surprinde că a ales să nu rămână în continuare în sfera afacerilor, implicându-se în dezbaterea politică, preluând minciuni despre lideri ai PDL Arad şi fluturându-le ca pe nişte dovezi. Informaţiile sale sunt false (când spun asta, chiar nu fac nicio aluzie la alte acte prezumate a fi false, vorbesc doar despre informaţiile sale politice)". În Comunicat Seculici mai precizează că „nu am datorii faţă de G. Cornu sau faţă de oricare dintre firmele sale si nu am fost interesat niciodată de acţiuni la niciuna dintre aceste firme", dar şi că „nu cunosc pe nimeni în România care să poată instrumenta sau ordona o anchetă DNA, cred cu tărie că justiţia nu răspunde nici comenzilor politice şi nici influenţelor financiare, aşa cum sugerează domnul Cornu, iar asta s-a demonstrat în anchetarea recentă a unor demnitari din toate partidele politice". JA – S.T.

AJOFM Arad pregăteşte bursa generală

ARAD. Organizarea bursei locurilor de muncă, măsură activă destinată corelării cererii şi ofertei de forţă de muncă, este mereu în atenţia Agenţiei Judeţeane Ocupării Forţei de Muncă Arad. În acest an, Bursa Generală a locurilor de muncă se va desfăşura la nivel naţional, în toate judeţele ţării şi în municipiul Bucureşti, în data de 27 aprilie 2012. La Arad, evenimentul va avea loc la restaurantul Bucegi (fosta sală Bingo), str. Gării nr.11, cu începere de la ora 9:00. JA-A.P.

Demisia lui Cristea, pripită

ARAD. Preşedintele organizaţiei municipale PNL Arad, Florin Galiş, spune că, prin demisia din CLM, Claudiu Cristea „face, poate fără voie, jocurile primarului Gheorghe Falcă. Exact în luna de campanie, când Falcă are nevoie de linişte, Claudiu Cristea i-o oferă, plecând din CLM, în loc să fie mai prezent ca niciodată, să ia poziţie critică faţă de abuzurile primarului. După ce s-a făcut cunoscut ca o voce critică, ascultată şi respectată, domnul Cristea renunţă la calitatea de consilier, luând o decizie pripită". Galiş se consideră îndreptăţit să îi aducă reproşuri lui Claudiu Cristea, deoarece acesta a ajuns pe funcţie datorită liberalilor (în 2008, la Arad s-a constituit o alianţă electorală PNL-PNŢCD). „Domnul Cristea a candidat şi a fost ales pe listele noastre şi consider că trebuia să meargă până la capăt, să apere interesele arădenilor care l-au votat", a declarat Galiş. Şansele ca, în timpul rămas, următorul de pe lista de candidaţi (Gheorghe Drăgan) să fie pus pe funcţie sunt ca şi nule, având în vedere cele opt luni care au fost necesare pentru confirmarea lui Ionel Ciupe. JA-S.T.

Florin Galiş FOTO: S.T.

Nicio amendă pentru incendiile de vegetaţie

Aproximativ 3.000 de hectare de vegetaţie uscată au fost incendiate fără ca autorităţile să dea vreo amendă.

ARAD. De la începutul lunii martie şi până acum, în judeţul Arad au avut loc sute de incendii. Aproape 3.000 de hectare de vegetaţie uscată au ars. În toate cazurile, focul a fost scăpat de sub control, extinzându-se la alte terenuri sau, mai grav, la case de vacanţă, case de locuit sau grajduri. Doar între 15 şi 28 martie, pe raza judeţului au avut loc 285 de incendii de vegetaţie uscată! Într-o singură zi (23 martie) au ars 396 de hectare de vegetaţie în judeţ. De când a început primăvara, zilnic, pompierii sunt chemaţi să intervină la astfel de incendii. În zilele „liniştite" ard cam 200 de hectare de vegetaţie uscată.

Cine ia măsuri?

Garda de Mediu Arad spune că au fost efectuate controale pe teren împreună cu cei de la ISU Arad.

„Ne-am prezentat la toate incendiile care au avut loc. S-a mers şi în control. Avem coordonatele şi în unele cazuri proprietarii de terenuri", a declarat Monica Jitariu, directorul Gărzii de Mediu Arad. Reprezentanţii Agenţiei pentru Plăţi şi Intervenţii în Agricultură (APIA) Arad ne-au declarat că au fost identificaţi 20 de proprietari care şi-au dat foc la terenuri. Din cele 3.000 de hectare incendiate pe raza judeţului, APIA ştie cine e vinovat doar pentru arderea a aproximativ 850!

Ce riscă aceşti 20 de proprietari de terenuri? Din partea APIA, riscă să piardă 3% din totalul subvenţiei pe suprafaţă. Dar şi această sancţiune se aplică „în funcţie de amploarea incendiului şi suprafaţa arsă".

Din partea Gărzii de Mediu vin amenzile. Pentru incendierea unui teren de vegetaţie uscată, amenda pentru persoane fizice este cuprinsă între 3.000 şi 6.000 de lei, iar pentru cele juridice între 25.000 şi 50.000 de lei. JA – I.C.

Pompierii intervin la incendiile de vegetaţie uscată FOTO: JA

Greu de identificat

Cum se poate identifica un proprietar de pământ care şi-a incendiat terenul? Ei bine, foarte greu. Reprezentanţii APIA au spus că nu puţine au fost cazurile în care însişi proprietarii „incendiatori" au făcut sesizări la Poliţie, declarând că din cauze necunoscute le-au ars terenurile.

Conducerea PNŢCD Arad, decapitată

Biroul Judeţean a fost demis, pentru că nu a acceptat alianţa electorală cu PDL Arad.

ARAD. Preşedintele PNŢCD, Aurelian Pavelescu, a decis demiterea întregului Birou Judeţean de Conducere al filialei arădene, fără să precizeze, în adresa trimisă, motivul acestei măsuri. Ni-l spune, însă, preşedintele demis, Marcel Chişcan: „Deşi în hotărârea Biroului Naţional nu apare nicio motivare, singurul motiv este acela că noi, la Arad, am considerat că nu este oportun ca PNŢCD să se alieze cu PDL. Acesta este partidul călăului PNŢCD, Traian Băsescu. Este partidul a cărui unică doctrină este jefuirea banului public. Voi rămâne fidel principiilor mele, iar mâine (astăzi, n.n.) îmi voi prezenta demisia din calitatea de membru al PNŢCD Arad, împreună cu mai mulţi colegi din Biroul Judeţean,

> PNŢCD nu se poate alia cu Traian Băsescu, călăul său
>
> MARCEL CHIŞCAN

cum ar fi Alin Gherga, Cosmin Galu, Anca Vesa. Voi face o pauză în politică şi voi activa în zona organizaţiilor civice, preocupate strict de ceea ce se întâmplă în Arad".

Mladin, interimar

La punctul 2 al deciziei se arată că „se numeşte Comisia interimară de conducere judeţeană Arad", compusă din şase membri, care poate fi lărgită la propunerea preşedintelui interimar, Nicolae Mladin. În fine, ultimul punct prevede: „Comisia va negocia o alianţă electorală cu PDL în judeţul Arad şi va stabili candidaţii PNŢCD în acest judeţ pentru alegerile locale, care vor avea loc în 10 iunie 2012, urmând a depune listele electorale". JA – S.T.

EUROCONSULT
smart's partner

EUROCONSULT S.P.R.L. - lichidator judiciar al **S.C. L&M COMPANY TRANSPORT S.R.L.**
VINDE PRIN LICITAŢIE PUBLICĂ URMĂTOARELE BUNURI MOBILE :

NR.CRT.	BUN MOBIL	VALOAREA EURO
1	Vibrocompactor POWERPAC	8.242,5
2	Excavator pe senile RUSTON	30.600
3	**TOTAL:**	**38.842,5**

Preţurile sunt exprimate în EURO şi nu conţin TVA 24 %
Licitaţia se ţine în data de **06.04.2012** orele **11.00** la sediul **EUROCONSULT SPRL**, Arad, str. Dr. I. Georgescu nr. 4A.
În caz de neadjudecare licitaţia se va repeta, în aceleaşi condiţii, în data de **12.04.2012, 20.04.2012** şi în data de **27.04.2012** la ora **11:00**
Înscrierea la licitaţie se face până în **05.04.2012, 11.04.2012, 19.04.2012** şi în **26.04.2012** ora **11.00**.
Cei care doresc să participe la licitaţie trebuie să achite garanţia de participare, care este 10% din valoarea bunului/bunurilor.
Informaţii privind condiţiile de participare la licitaţii şi caietul de sarcini se pot obţine la sediul **EUROCONSULT SPRL ARAD 310087, str. Dr. I. Georgescu nr. 4 A.**
Tel. **0257-257-143; 0357-100-143; 0722-453-473**. E-mail: **office@euroconsult.ro**
(0757 - H 898163)

Taximetriștii pregătesc noi acțiuni de protest FOTO: EPA

Taximetriştii au protestat în faţa Parlamentului

BUCUREȘTI. Aproximativ 500 de taximetriștii au protestat ieri, în fața Palatului Parlamentului cerând adoptarea modificărilor la Legea taximetriei și scoaterea din București a celor care nu au licență locală de transport, ei amenințând cu declanșarea de proteste la nivel național dacă solicitările lor nu vor fi aprobate.

Organizatorii protestului au mai spus că principalele revendicări vizează desfășurarea activității de taximetrie numai în raza localității care a emis licența, tarifarea să fie reglementată de autoritatea locală, aplicarea de sancțiuni celor care desfășoare activități de transport persoane fără să aibă licență sau autorizație și eliminarea obligativității dispeceratelor.

Președintele Confederației Operatorilor și Transportatorilor Autorizați din România (COTAR), Vasile Ștefănescu, a declarat, că acțiunea de protest trebuia să continue și azi, însă nu nu va mai avea loc, din cauza faptului că nu este ședință de plen. El a precizat că taximetriștii ar putea ieși din nou în stradă în 17, 18, 24 și 25 aprilie, pentru aceste acțiuni fiind cerută autorizație la Primăria Capitalei.

SURSA: MEDIAFAX

Nu participă la campanie

WASHINGTON. Oficiali de rang înalt din cadrul administrației au anunțat luni că secretarul de Stat Hillary Clinton nu va participa la evenimente din cadrul campaniei președintelui Barack Obama în vederea obținerii unui nou mandat, pentru a evita politizarea acestei funcții, relatează Huffington Post.

Secretarii de Stat nu se implică în campaniile electorale în mod tradițional. Precedentul deținător al acestui post, Colin Powell, a evitat, de asemenea, să participe la evenimentele din campania lui George W. Bush pentru obținerea celui de al doilea mandat.

Deși a anunțat că se va retrage de la Departamentul de Stat la finalul primului mandat al președintelui, Clinton va continua să exercite funcția de secretar de Stat pe timpul campaniei.

SURSA: MEDIAFAX

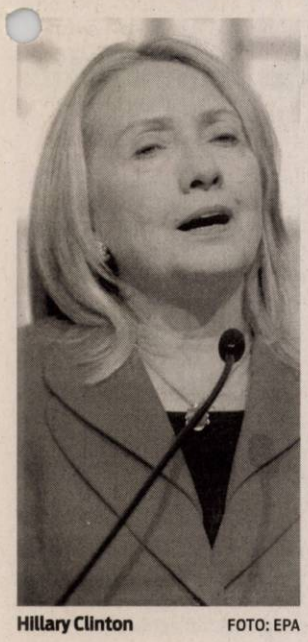

Hillary Clinton FOTO: EPA

Acceptă termenul din aprilie

NEW YORK. Emisarul ONU și al Ligii Arabe pentru Siria, Kofi Annan, a anunțat în Consiliul de Securitate ONU că regimul de la Damasc a acceptat termenul de 10 aprilie pentru a începe aplicarea planului de pace, conform unor surse diplomatice citate de AFP.

Încetarea totală a violențelor ar urma să intervină în 48 de ore de la expirarea acestui termen.

Înainte de 10 aprilie, regimul sirian ar trebui să retragă armele grele și să înceapă retragerea trupelor.

Kofi Annan a propus Națiunilor Unite să analizeze și condițiile trimiterii unei misiuni de observatori în Siria.

SURSA: MEDIAFAX

Discuţii ruso-americane

Părțile s-au declarat pregătite să consolideze dialogul pentru depășirea tuturor dezacordurilor existente.

MOSCOVA. Secretarul Consiliului de securitate rus Nikolai Patrușev a discutat, luni, la Washington despre sistemul antirachetă american în Europa, reglementarea situației din Siria și dosarul nuclear iranian, a anunțat ieri serviciul de presă al consiliului.

Situația din Siria

„Starea actuală și perspectiva relațiilor ruso-americane, precum și problemele legate de securitatea internațională și regională (scutul antirachetă din Europa, Iran, Siria, Afganistan, lupta împotriva terorismului și traficul de droguri) au fost evocate în timpul consultărilor", a anunțat serviciul de presă, înainte de a adăuga că Patrușev a avut o întrevedere cu președintele american pentru securitate națională, Tom Donilon, și secretarul american pentru Securitate Internă Janet Napolitano. Washingtonul cere plecarea președintelui sirian Bashar al-Assad, pe care îl acuză de folosire forței împotriva populației civile, iar Moscova insistă la rândul său asupra faptului că extremiștii care luptă împotriva trupelor guvernamentale sunt, de asemenea, responsabili de criză.Siria figurează, de asemenea, printre principalii cumpărători de arme și muniții rusești din Orientul Mijlociu.

Totuși, o sursă militară și diplomatică a declarat luni pentru RIA Novosti că nava rusească Smetlivi se îndreaptă către strâmtorile Bosfor și Dardanele pentru a îndeplini o serie de misiuni în largul coastelor siriene.

Ministerul rus al Apărării a confirmat că aceasta se îndreaptă către Marea Mediterană, fără a furniza detalii.

SURSA: MEDIAFAX

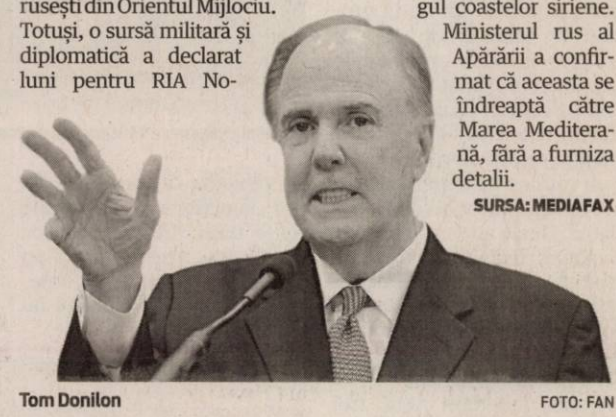

Tom Donilon FOTO: FAN

Alocă aproape 650 milioane lei

Banii vor fi alocați din Fondul de rezervă bugetară, prin suplimentarea sumelor defalcate din TVA.

Dan Suciu, purtătorul de cuvânt al Guvernului FOTO: FAN

BUCUREȘTI. Guvernul a alocat primăriilor fonduri totale de aproape 650 milioane lei, pentru proiecte în derulare și achitarea arieratelor, au declarat surse oficiale.

Informația a fost confirmată la finalul ședinței de către purtătorul de cuvânt al Guvernului, Dan Suciu, care a arătat că primăriile vor primi fonduri totale de 648 milioane lei (echivalent a 148 milioane euro). Surse oficiale au declarat anterior că premierul Mihai Răzvan Ungureanu a rămas în ședința de guvern doar cu miniștrii pentru a discuta despre fondurile care urmau să fie alocate primăriilor, consilierii care participaseră la ședință părăsind sala în care se aflau titularii portofoliilor ministeriale.

Luni dimineața, purtătorul de cuvânt al Guvernului, Dan Suciu, a anunțat că premierul Mihai Răzvan Ungureanu a convins coaliția ca fondurile către administrațiile publice să fie alocate pe baza a două principii, respectiv pentru proiecte europene în derulare care necesită cofinanțare și pentru achitarea arieratelor.

El a arătat în același timp că fondurile către autoritățile locale nu vor fi alocate pe criterii politice.

SURSA: MEDIAFAX

Proteste violente în Argentina

LONDRA. Proteste violente au izbucnit în fața ambasadei britanice din Argentina, manifestanții incendiind steaguri britanice și atacând cu pietre și sticle incendiare militarii care păzeau sediul misiunii diplomatice.

Protestele au avut loc la 30 de ani de la invazia britanică în Insulele Falkland (Malvine).

Președintele Argentinei, Cristina Kirchner, a declarat că este „absurd și ridicol" că Marea Britanie deține în continuare controlul asupra insulelor, acuzând Londra că exploatează resursele Argentinei. SURSA: MEDIAFAX

Proiect pentru manifestaţii

ATENA. Primarul Atenei, Giorgios Kaminis, a prezentat un proiect de lege privind gestionarea protestelor, organizatorii manifestațiilor fiind obligați să suporte eventualele daune, în timp ce poliția nu va mai putea recurge la gaze lacrimogene, informează ziarul Ekathimerini. Kaminis a explicat că a propus acest proiect prin intermediul unui dialog „deschis, sincer și public" pe tema protestelor, care sunt frecvente și uneori sunt marcate de violențe. Organizatorii demonstrațiilor trebuie să informeze autoritățile în avans cu 24 de ore, conform noului proiect. SURSA: MEDIAFAX

Nicolas Sarkozy, acuzat de finanţare ilegală

PARIS. Președintele francez Nicolas Sarkozy, candidat pentru un al doilea mandat, s-a apărat marți de orice finanțare electorală ilegală a campaniei sale prezidențiale din 2007 afirmând că nimeni nu a contestat conturile sale.

„Ca întotdeauna înaintea alegerilor prezidențiale există bombe urât mirositoare, este clasic, acest lucru nu mai surprinde pe nimeni", a declarat Nicolas Sarkozy, referindu-se la anchetele privind afacerile legate de miliardara Liliane Bettencourt.

Nicolas Sarkozy a făcut aceste declarații pentru postul de televiziune Canal + în cadrul campaniei pentru viitoarele alegeri prezidențiale prevăzute pentru 22 aprilie și 6 mai.

Anchetele din cadrul dosarului Bettencourt s-au apropiat de Nicolas Sarkozy în ultimele săptămâni, un judecător de instrucție din Bordeaux (sud-vest) întrebându-se dacă retragerea de bani efectuată din conturile miliardarei Liliane Bettencourt nu cumva a servit la finanțarea ilicită a campaniei prezidențiale a acestuia. SURSA: MEDIAFAX

Creşte pragul pentru obligaţia de TVA

BRUXELLES. Consiliul Uniunii Europene a aprobat, la solicitarea României, creșterea de la 35.000 euro la 50.000 euro a pragului cifrei de afaceri sau al veniturilor peste care firmele locale sunt obligate să plătească TVA.

Hotărârea Consiliului vizează un plafon de 65.000 de euro la cursul de schimb valutar de la data aderării României la UE (aproximativ 3,3 lei pentru un euro), astfel că valoarea practică a plafonului la rata actuală de schimb (4,37 lei/euro) este de circa 50.000 de euro.

Măsura intră în vigoare la data publicării în Jurnalul Oficial și este valabilă până la finele anului 2014 sau până la implementarea unei noi directive europene privind plafoanele de cifră de afaceri sub care firmele pot fi exceptate de la plata TVA, se spune în document.

Intenția Guvernului de a solicita UE creșterea acestui plafon a fost inclusă încă de la sfârșitul anului 2010 în scrisoarea de intenție convenită cu Fondul Monetar Internațional și Comisia Europeană.

SURSA: MEDIFAX

Lacune de securitate

KABUL. Lacunele în privința măsurilor de securitate au permis polițiștilor sau militarilor afgani să ucidă soldați din cadrul forței NATO în Afgansitan (ISAF), incidente care apasă în mod „disproporționat" asupra moralului celor doi aliați, a recunoscut luni ISAF. Șaptesprezece soldați ai ISAF au fost uciși în acest an în cursul a zece incidente de către membri ai forțelor de securitate afgane, aliații lor în fața rebeliunii talibanilor, din totalul de 96 de morți occidentali în 2012. „Ceea ce am descoperit este că au fost comise erori ici-colo. Scrisorile (de recomandare aduse de soldați) de la șefii satelor nu au fost suficiente, testele pentru droguri nu au fost realizate în mod regulat, etc", a declarat generalul Carsten Jacobson, purtătorul de cuvânt al ISAF.

SURSA: MEDIAFAX

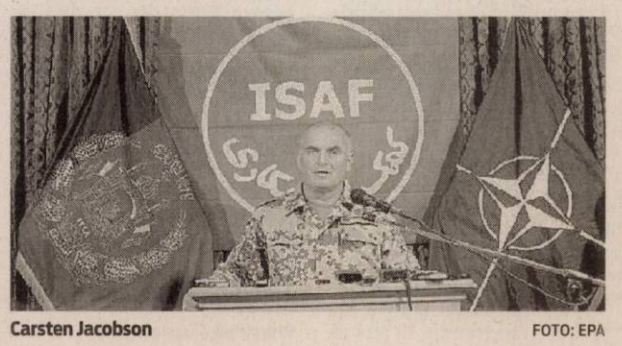

Carsten Jacobson FOTO: EPA

Poliţiştii l-au prins FOTO: I.C.

A furat produse de la locul de muncă

ARAD. A fost prins furând de la locul de muncă. Este vorba despre un tânăr în vârstă de 29 de ani, din Lipova. Potrivit oamenilor legii, Iosif S. a încercat să fure mai multe produse dintr-un depozit al unei societăţi din Arad, unde acesta era angajat ca manipulator de material. Prejudiciul a fost recuperat în totalitate. Poliţiştii îl cercetează acum pe tânăr pentru furt. **JA – I.C.**

78

de puncte de penalizare şi 84 de amenzi în valoare de 12.400 au aplicat poliţiştii rutieri. Aceştia au mai reţinut 2 permise auto şi tot atâtea certificate de înmatriculare în urma organizării unor controale rutiere. Agenţii de ordine publică au intervenit pentru aplanarea a 6 conflicte, controlând totodată şi 9 sisteme de pază. **JA – I.C.**

Vindeau ilegal ţigări şi un kg de tutun

ARAD. Un bărbat de 64 de ani şi o femeie în vârstă de 37 de ani, ambii din Arad, au fost prinşi comercializând ilegal ţigarete şi tutun. Poliţiştii i-au prins pe Gheorghe M. şi Otilia C. în piaţa Alfa, în timp ce vindeau mai multe pachete de ţigări de diferite mărci netimbrate sau timbrate necorespunzător şi peste 1 kg de tutun adus din Ungaria. Cei doi au fost amendaţi. **JA – I.C.**

Le-au confiscat FOTO: FAN

Un jandarm a spart mail-ul lui Traian Igaş

ARAD. Senatorul PDL Traian Igaş s-a trezit cu contul său de e-mail spart. Fostul ministru de Interne a căzut victima unui jandarm disponibilizat, pe numele sau de hacker Virgil. Bărbatul de 37 de ani a fost reţinut, marţi, şi audiat la DIICOT Constanţa, care urmează să stabilească dacă îl vor prezenta în faţa judecătorilor cu mandat de arestare preventivă pe 29 de zile. **JA- A.B.D.**

Un an de la desfiinţare

A trecut un an de când spitalele din Gurahonţ, Chişineu Criş şi Sântana au fost desfiinţate de Ministerului Sănătăţii.

Spitalul Orăşenesc Sântana, pe vremea când era funcţional FOTO: JA

ARAD. 12 luni fără spitale. Un an de când Ministerul Sănătăţii a luat decizia de a închide zeci de unităţi medicale din ţară. Şi tot un an de la protestele locuitorilor nevoiţi să facă naveta în municipiile reşedinţă de judeţ pentru a fi consulataţi de un medic. Multe dintre spitale s-au transformat în centre de permanenţă sau cămine de bătrâni. Altele au devenit substaţii de ambulanţă. Unele au fost, însă, pur şi simplu închise. Dintre toate spitalele afectate de decizia MS, puţine au rămas funcţionale prin decizii în instanţă.

Trei spitale desfiinţate

Pe raza judeţului Arad, trei spitale au fost desfiinţate: Chişineu Criş, Sântana şi Gurahonţ. În urmă cu un an, se vehicula că aceste clădiri vor funcţiona ca şi cămine de bătrâni. Ulterior, în loc de cămine, aceste unităţi au primit alte destinaţii în sistemul sanitar judeţean sau au fost, pur şi simplu, zăvorâte. La Gurahonţ, unde funcţiona un spital cu 100 de paturi, în acest moment funcţionează o secţie de pneumologie a Spitalului Judeţean Arad, cu doar 30 de paturi. În clădirea fostului spital Sântana, care avea 60 de paturi, acum funcţionează un centru de primire a urgenţelor cu cinci medici. Tot aici a fost înfiinţată şi o substaţie a Serviciului Judeţean de Ambulanţă. Unitatea din Chişineu Criş, care avea 90 de paturi, a rămas pur şi simplu închisă.

VALENTIN GORAN
valentin.goran@informmedia.ro

Urmările

În timp ce autorităţile judeţene susţin că aceasta a fost mişcarea care trebuia făcută de mult, locuitorii zonei se plâng că, deşi nu aveau parte de cine ştie ce servicii medicale şi deşi în situaţii grave, tot la Arad ajungeau, măcar erau liniştiţi că aveau în apropiere un spital.

Cu autoutilitara într-un autobuz cu pasageri

A intrat în intersecţie pe culoarea roşie a semaforului şi s-a izbit de un autobuz în care se aflau pasageri.

ARAD. Şoferul unei autoutilitare a intrat într-un autobuz cu pasageri la intersecţia ce duce spre Zona Industrială de Vest. Accidentul s-a petrecut ieri dimineaţă, în jurul orei 6:30. Potrivit IPJ Arad, din primele cercetări efectuate la faţa locului s-a stabilit că, „în timp ce conducea o autoutilitară marca Iveco Daily, pe DN 7, dinspre municipiul Arad spre Nădlac, la intersecţia ce duce spre Zona Industrială de Vest Arad, Gheorghe R., de 35 de ani, din Pecica, a pătruns pe culoarea roşie a semaforului electric şi a intrat în coliziune cu un autobuz marca Ikarus, condus regulamentar, de către G. F. de 36 ani, pe culoarea verde a semaforului electric". În urma coliziunii, şoferul autoutilitarei s-a accidentat uşor. Din fericire, niciun călător din autobuz nu a suferit răni. În ceea ce priveşte măsurile pe care le vor lua poliţiştii în legătură cu şoferul autoutilitarei, acestea pornesc de la plata pagubelor provocate în accident şi până la suspendarea permisului de conducere. Poliţiştii l-au testat pe şoferul vinovat cu aparatul etilotest, rezultatul fiind negativ. **JA – I.C.**

Nu a respectat culoarea roşie a semaforului FOTO: V.O.

Ambasadorul Tunisiei, în vizită la Arad

ARAD. Ambasadorul Tunisiei la Bucureşti, Mahbouba Chebbiguiga, s-a aflat, ieri în municipiul Arad. Excelenţa Sa a avut întrevederi cu prefectul de Arad, Călin Bibarţ şi primarul municipiului, Gheorghe Falcă. Unul din motivele pentru care a ales să viziteze Aradul este faptul că aici învaţă 100 de studenţi tunisieni, la Facultatea de Medicină şi Farmacie din cadrul Universităţii de Vest „Vasile Goldiş".

„Mă declar mulţumită de modul în care autorităţile locale au făcut şederea mai uşoară celor peste 100 de studenţi tunisieni care urmează cursuri universitare în Arad de mai bine de doi ani", afirmă Mahbouba Chebbiguiga. La rândul său, prefectul Călin Bibarţ a subliniat că Prefectura Arad îi va ajuta, în măsura competenţei sale, pe studenţii tunisieni în ceea priveşte problemele pe care le-ar putea avea pe perioada studiilor universitare.

De asemenea, Excelenţa Sa a avut întrevederi cu rectorul fondator al UVVG, prof. univ. dr. Aurel Ardelean şi cu decanul şi profesorii din cadrul Facultăţii de Medicină.

Invitaţie de vacanţă

Arădenii au fost invitaţi de către ambasador să-şi petreacă vacanţele în Tunisia iar oamenii de afaceri să investească cu încredere în această ţară. „Tunisia este acum o ţară sigură", a punctat Excelenţa Sa. **JA-M.A.**

Ambasadorul Tunisiei, Mahbouba Chebbiguiga FOTO:JA

Se ţin lanţ abandonurile

ARAD. 14 autoturisme au fost găsite abandonate, zilele trecute, iar Primăria Arad a decis să înceapă demersurile pentru identificarea proprietarilor lor: au fost publicate pe pagina de internet a Primăriei caracteristicile tehnice ale vehiculelor şi au fost trimise somaţii pentru identificarea proprietarilor sau deţinătorilor legali ai acestora. Dacă aceştia nu vor fi identificaţi iar maşinile nu vor fi ridicate de pe domeniul public, vor fi transportate la Depozitul de autoturisme şi vor fi vândute prin licitaţie publică. Cele mai multe autoturisme abandonate acum, şase, au fost lăsate de izbelişte în Micălaca. Nici Pârneava nu a scăpat de maşini abandonate (patru la număr), dar nici zona Pieţei Sporturilor, Aurel Vlaicu, Alfa sau 6 Vânători. **JA A.B.D.**

Demonstraţiile, fascinaţia şcolarilor din Arad

VLADIMIRESCU. Peste 200 de elevi de şcoli generale, dar şi preşcolari au vizitat sediul Jandarmeriei Arad care şi-a deschis ieri porţile cu ocazia aniversării a 162 de ani de la înfiinţarea Jandarmeriei Române.

„Copiii au avut ocazia să vadă exerciţii demonstrative: intervenţia pentru urmărirea, capturarea şi neutralizarea unui grup infracţional care a jefuit o casă de schimb valutar, intervenţia pentru restabilirea ordinii publice şi exerciţii cu câinii de serviciu. Câinii au reprezentat o mare atracţie pentru cei mici. Ei au prezentat exerciţii de căutare şi salvare în mediul natural, detectare a explozivilor, agresivitate pentru intervenţie etc.", a declarat căpitanul Emilia Fînaţă, purtătorul de cuvânt al Jandarmeriei Arad. **JA – I.C.**

Jandarmii, vizitaţi de copii FOTO: JA

Blindate pentru Primăria Arad

ARAD. Municipalitatea arădeană vrea să achiziţioneze „servicii de transport poştal rutier cu automobile blindate", adică, cu alte cuvinte, să se blindeze. Şi nu oricum, ci să aibă la îndemână 6 maşini blindate, din care una de tip BNR. Maşinile urmează să asigure, în pofida unor bănuieli sau a altora, siguranţa bunurilor şi banilor transportaţi de primărie, şi nu a persoanelor. Pentru acest contract de achiziţie publică pe care urmăreşte să-l încheie, Primăria e dispusă să plătească 120.976 lei.

Firma interesată să asigure transport blindat pentru Primăria Arad trebuie să ştie că, în cazul în care câştigă, va trebui să încheie un contract de asigurare în sumă de minim 500.000 lei pentru fiecare transport, va trebui să aibă licenţă de funcţionare valabilă pentru prestarea activităţilor de transport şi pază a valorilor monetare, certificatele de blindaj ale autospecialelor de transport valori (minim 5 autospeciale + una tip BNR), licenţă de funcţionare emisă de Inspectoratul General al Poliţiei Române, autorizaţie de deţinere şi folosire a armamentului din dotare, un certificat privind managementul sistemului calităţii activităţilor de transport valori monetare etc. Firma care va oferi cel mai scăzut preţ pentru acest tip de transport va fi cea care va lucra cu Primăria Arad. Dosarele pot fi depuse până pe 18 aprilie, ofertele urmând a fi deschise în aceeaşi zi. **JA- A.B.D.**

Primăria îşi asigură banii FOTO: JA

EUROCONSULT
smart's partner

EUROCONSULT S.P.R.L. practician în insolvenţă
VINDE PRIN LICITAŢIE PUBLICĂ URMĂTORUL BUN MOBIL:
Autoturism MERCEDES BENZ - defect, incomplet, nefuncţional
PREŢ DE PORNIRE: **1.346 euro** + TVA
Licitaţia se ţine în data de **06.04.2012** orele **14.00**
la sediul EUROCONSULT SPRL
Arad, str. Ioan Georgescu nr. 4 A. În caz de neadjudecare licitaţia se va repeta, în aceleaşi condiţii, în data de **12.04.2012, 20.04.2012, 27.04.2012** la ora **14:00**.
Înscrierea la licitaţie se face până în **05.04.2012, 11.04.2012, 19.04.2012** şi în **26.04.2012** ora **14.00**.
Cei care doresc să participe la licitaţie trebuie să achite garanţia de participare, care este 10% din valoarea bunului/bunurilor + TVA.
Informaţii privind condiţiile de participare la licitaţii şi caietele de sarcini se pot obţine la sediul **EUROCONSULT SPRL ARAD 310087 Ion Georgescu nr. 4 A.**
Tel. 0257-257-143; 0357-100-143; 0722-453-473.
(0753 - H 898147)

Sport

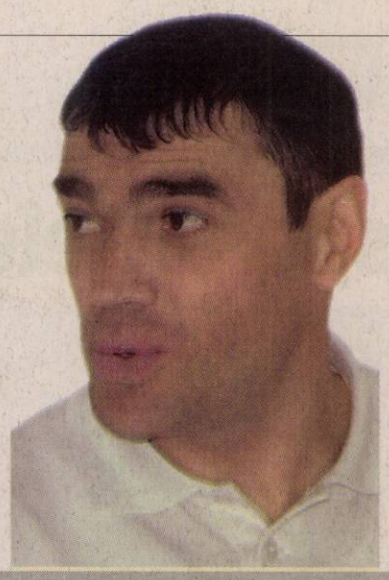

Arad. Mobilizează-te! şi Alege Sportul sunt acţiuni pentru arădenii de toate vârstele

Alexandru Meszar, director DJST Arad

16

este ora de start a evenimentului de astăzi, 4 aprilie, programat în sala de şedinţe a Consiliului Judeţean Arad. Este vorba de raportul de activitate pe anul 2011 şi proiectele de viitor ale Direcţiei Judeţene pentru Sport şi Tineret şi Clubului Sportiv Municipal Arad. Invitat de onoare va fi Doina Melinte, preşedintele ANST.

Mobilizează-te! A doua oară în oraşul nostru

ARAD. Succesul de care s-a bucurat ediţia de anul trecut a evenimentului Arad. Mobilizează-te! i-a determinat pe organizatori (DJST, ISJ şi Primăria Arad) să recidiveze. Astfel, prima etapă, la care s-au înscris opt instituţii de învăţământ, va avea loc joi şi vineri, la Bazinul Delfinul. Etapa a doua va avea loc pe 11-12 mai, la Sala Sporturilor, pentru ca marea finală să fie programată pe 1 iunie. **JA-D.S.**

Leo Pinţa FOTO: JA

Pinţa îl bate pe Sculici

VLADIMIRESCU. Puţini ar fi pariat pe un succes al mânjilor de la Gloria în faţa mult mai experimentatei echipe din Vladimirescu. Numai că Leo Pinţa şi ai lui băieţi n-au aruncat prosopul, jucându-şi şansa salvării de la retrogradare până la final. Puie (min. 2), Eşanu (min. 22) şi Ad. Popa (min. 77) au înscris pentru galben-albaştrii, replica băieţilor pregătiţi de Cristi Sculici venind prea târziu, prin A. Mihai (min. 80) şi Sighete (min. 89). A fost Vladimirescu - Gloria 2-3 şi situaţia ambelor echipe rămâne complicată.

Tot în etapa 19, Naţional Sebiş - Bihorul Beiuş 1-0 (Băd min. 78). **JA-D.S.**

Derby de tradiţie, UTA – FC Bihor

Astăzi, de la ora 17.00, cele două echipe se întâlnesc la Arad, într-un joc al ambiţiilor şi orgoliilor.

După Timişoara, în tur, Alin Ignea şi colegii săi dau de Bihor, într-un alt derby al zonei FOTO: FAN

ARAD. UTA - FC Bihor e un meci special şi doar pentru faptul că cele două echipe sunt din oraşe vecine şi de fiecare dată o astfel de „ciocnire" a produs ambiţii şi orgolii. Au fost şi violenţe între suporteri, iar acum partida suscită interes prin prisma faptului că arădenii ţintesc promovarea.Ieri, „secundul" Dan Stupar, alături de Alin Gligor şi Alin Ignea, au prefaţat jocul contra bihorenilor.

Derby de tradiţie

Dan Stupar e conştient că pe UTA o aşteaptă un meci dificil. „De când sunt eu la UTA, jucător sau antrenor, am avut obiectiv promovarea. Şi acest meci este unul important, în care nu ne permitem decât victoria. Adversarul vine cu moral bun, FC Bihor fiind o echipă de tradiţie, iar faptul că cele două oraşe sunt vecine, transformă partida într-un derby al zonei. Chiar dacă e al doilea ca importanţă, după cel cu Timişoara, jocul va fi de o însemnănate aparte. FC Bihor ştie să evolueze în astfel de meciuri de tradiţie, căci ea este o echipă de tradiţie. Venirea fraţilor Rotariu pe banca tehnică va produce o emulaţie, jucătorii vor fi mai motivaţi, dar multe lucruri noi nu vor putea aduce, deoarece timpul a fost prea scurt pentru a putea da altă faţă echipei" - a spus Stupar.

„Vom câştiga"

Alin Gligor a fost destul de tranşant. „Pornim cu prima şansă, jucăm acasă, aşa că vom câştiga. Ne dorim enorm victoria, după remiza de la Vâlcea. Acolo nu ne-am concentrat suficient, am intrat în jocul gazdelor, precum am făcut-o la Bucureşti, cu Juventus. Însă, în Capitală am marcat în prima parte şi am câştigat. Ne gândim la promovare, aşa că neapărat trebuie câştigat acest meci. Ne mobilizăm mai bine cu echipele importante" - a spus Gligor.

LEO SFÂRA
leo.sfara@informmedia.ro

Puncte, nu spectacol

Alin Ignea exclude un joc spectaculos, pentru publicul care va fi la meci, preferând cele trei puncte. „Nu ne interesează spectacolul, dar ne dorim cât mai mulţi fani în tribune. Şi ei ar fi mult mai fericiţi dacă vom câştiga, în dauna unui alt rezultat, dar cu spectacol pe teren" a spus Ignea.

Cu dedicaţie pentru Ildi!

ARAD. Adevăraţii suporteri ai echipei ICIM Univ Goldiş şi-au aplaudat favoritele, aseară, în victoria fără emoţii obţinută în faţa echipei CSM Craiova în primul joc din cadrul sferturilor de finală ale play-off-ului Diviziei A. A fost o victorie, scor 77-61 (pe sferturi: 29-9, 13-18, 25-16, 10-18), cu dedicaţie pentru Ildi Nagy, cea care astăzi îşi serbează ziua de naştere, prilej pentru fani de a-i cânta La Mulţi Ani şi a-i oferi flori.

Antrenorul Dan Moraru a fost relaxat câtă vreme pe teren a existat 5-ul de bază şi a devenit un vulcan în sferturile II şi IV, pe bună dreptate, prestaţia unora dintre jucătoare lăsând de dorit. Pentru că au mimat apărarea, Hoskins şi Barlee au înscris când au vrut de la 3 puncte,

Ildi Nagy, sărbătorita serii, a avut o prestaţie remarcabilă FOTO: C. A.

reuşind împreună mai mult de jumătate din punctele echipei din Craiova.

Pentru campioanele de la ICIM au înscris: Milovanovic 17, Green 11, Graham 11, Nagy 10, Toma 9, Brosovszky 7 (1), Drăgoescu 5 (1), Grădinaru 3 (1), Moraru 2 şi Campbell 2. **JA-D.S.**

Start de sezon în „Promoţie"

ARAD. A început returul în Campionatul Judeţean Promoţie. Iată rezultatele etapei a 10-a: Seria A: Olimpia Bujac - Olimpia Ghioroc 7-1, AS Vinga - Victoria Felnac 3-1, AS Mănăştur - Voinţa Semlac 0-0, Viitorul Peregu Mare - Podgoreana Covăsânţ 1-0, Victoria Nădlac II - a stat.

Clasament: 1. Vinga 23 p, 2. Peregu Mare 18 p. 3. Semlac 17 p.

Seria B: AS Hălmagiu - Vulturul Chereluş 3-0, Olimpia Bocsig - Chicioara Dud 2-2, Speranţa Chier - Naţional Sintea Mare 3-1, Voinţa Caporal Alexa - Victoria Seleuş 2-1, Viitorul Almaş II - Crişul Chişineu Criş II 0-3 (f.j.).

Clasament: 1. Bocsig 22 p, 2. Dud 20 p, 3. Caporal Alexa 19 p. **JA-D.S.**

Luptătorii, start lansat

RĂDĂUŢI. Etapa inaugurală a CN de lupte greco-romane, destinată juniorilor, care a avut loc zilele trecute la rădăuţi, a adus o superioritate la toate capitolele pentru CS Astra Arad. Echipa antrenată de Spiridon Stanciu s-a impus cu un total de 69 de puncte, celelalte locuri pe podium, la mare distanţă de puncte, fiind ocupate de Bucovina Rădăuţi şi LPS Botoşani.

Şase din cele opt categorii de greutate au fost câştigate de sportivii arădeni: Ovidiu Atănăsoaie, Alexandru Anton, Ilie Cojocaru, Petru Sevciuc, Dorin Pârvan şi Tiberiu Barbazan. Pe locurile 2-3 s-au clasat următorii: Iulian Grăjdan, Răzvan Motoi, Sebastian Agrigoroşoaie, Adrian Dumangiu şi Valentin Ştefan. „Luptătorii arădeni au demonstrat superioritate la toate capitolele şi au şansa să repete isprava de anul trecut, când au reuşit să devină campioni naţionali pe echipe, câştigând şi Cupa României" - a spus Spiridon Stanciu, antrenor coordonator la CS Astra. **JA – L.S.**

Spiridon Stanciu FOTO: L.S.

(0750-896353)

vorbeşti fix
de două ori mai mult
cu abonamentele Fix pentru acasă

Ca să stai la poveşti cât vrei, îţi oferim:
- 2 x 250 minute către reţelele naţionale fixe şi numerele Orange de mobil
- apeluri nelimitate cu numerele favorite Orange
- telefon fix inclus

de la 5 euro/lună

"mai mult" se schimbă cu Orange

www.orange.ro

today changes with orange

TVA inclus. Ofertă valabilă la abonamentele pe 2 ani, până la 30 iunie.

JURNAL ARĂDEAN

Bănel Nicoliță FOTO: FAN

Final de sezon pentru Bănel

FOTBAL. Mijlocașul formației Saint-Etienne Bănel Nicoliță a suferit o leziune a mușchilor ischio-jambieri în timpul meciului cu Nice, scor 2-3, desfășurat sâmbătă, în etapa a XXX-a a Ligue I, și ar putea fi indisponibil până la finalul sezonului. Nicoliță are nevoie de cel puțin o lună de repaos. În meciul desfășurat în fața propriilor suporteri, mijlocașul român a fost titular și a jucat până în minutul 63, când a fost înlocuit de Bakary Sako. Accidentarea survine într-o perioadă în care presa a scris despre interesul rușilor de la Dinamo Moscova pentru Nicolită. Rușii ar fi dispuși să-i ofere un salariu de 700.000 de euro pe sezon, dublu cât are în Franța.

SURSA: MEDIAFAX

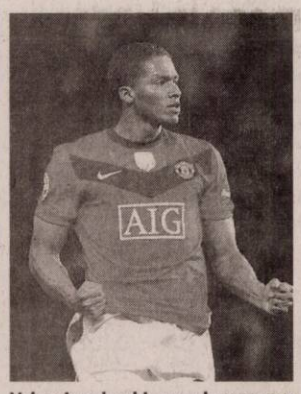

Valencia a deschis scorul FOTO: FAN

United e la cinci puncte de City

FOTBAL. Manchester United a profitat de semieșecul contreacandidaților de la Manchester City și s-a distanțat la cinci puncte în fruntea clasamentului din Anglia. Unitea a învins, luni seară, în depalsare, cu scorul de 2-0, echipa Blackburn Rovers.

Golurile au fost marcate în finalul meciului de Valencia '81 și Ashley Young '86.

În urma acestui rezultat, formația antrenată de Alex Ferguson (76 de puncte) s-a distanțat la cinci puncte de Manchester City (71 de puncte), cu șapte etape înainte de final. **SURSA: MEDIAFAX**

Gazonul le-a pus probleme

FOTBAL. Atât Claudiu Niculescu cât și Ioan Ovidiu Sabău s-au plâns la finalul meciului U Cluj - FCM Târgu Mureș, scor 3-1, de starea gazonului de pe Cluj Arena. „M-a speriat gazonul când l-am văzut. Rar mi-a fost dat să văd un gazon așa prost. Ne scade 20-30 la sută din potențial", a spus Niculescu. „Nu ai voie la nivelul acesta, să ai un gazon așa de prost", a spus și Neluțu Sabău. **SURSA: MEDIAFAX**

Renasc speranțele de calificare

Reprezentativa de polo a învins Grecia la turneul preolimpic de la Edmonton.

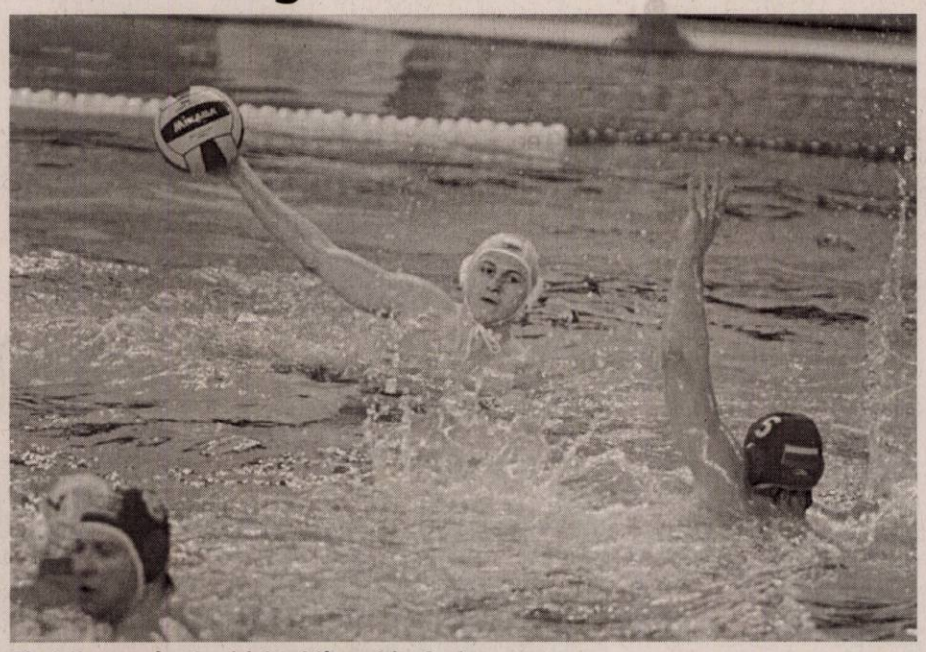

Tiberiu Negrean a înscris golul victoriei în meciul cu Grecia FOTO: FAN

POLO. Echipa națională de polo a României a învins reprezentativa Greciei, scor 10-9 (2-3, 3-2, 2-2, 3-2), în cea de-a doua sa partidă din Grupa A a turneului preolimpic de la Edmonton. Tricolorii au reușit să întoarcă scorul în ultimele minute, de la 7-8 la 9-8, pentru a încheia victorioși, cu 10-9, golul victoriei fiind înscris de Tiberiu Negrean. A fost un succes extrem de important, care le redă poloiștilor tricolori șansele de a se clasa pe unul din primele trei locuri ale grupei. Naționala noastră ar trebui să evite locul IV în Grupa A, care i-ar oferi un adversar foarte puternic în sferturile de finală, câștigătoarea Grupei B, aproape sigur Spania. În cazul în care se va clasa pe locul III, România ar juca după toate probabilitățile în sferturi în compania țării gazdă, Canada, o adversară redutabilă, dar oricum inferioară Spaniei.

Sfert patru de excepție

Reprezentativa noastră a avut de înfruntat în meciul cu Grecia și adversitatea arbitrajului. Poloiștii tricolori au avut nu mai puțin de cinci eliminări în ultimul sfert, cel decisiv, jucând în inferioritate numerică practic la fiecare atac al grecilor. Din fericire, echipa noastră a făcut un sfert de excepție, reușind să-și adjudece victoria. Marcatorii României au fost C. Radu 4 goluri, Negrean 1, Iosep 1, Chioveanu 1, Matei 1, R. Georgescu 1, Kadar 1. În primul meci de la Edmonton, echipa antrenată de Kovacs Istvan și Ciprian Câmpianu a fost învinsă la limită de Germania, tot cu 10-9.

Rezultatele complete de luni seară sunt următoarele: Grupa A: Olanda - Macedonia 6-9, România - Grecia 10-9, Muntenegru - Germania 11-7; Grupa B: Argentina - Spania 6-14, Canada - Brazilia 12-9. Turcia a stat, ca urmare a retragerii Venezuelei.

Azi noapte au avut loc partidele Macedonia - România, Germania - Olanda, Grecia - Muntenegru (Grupa A), respectiv Brazilia - Argentina și Turcia - Canada (Grupa B).

Tricolorii vor juca apoi cu Olanda (miercuri) și Muntenegru (joi). La Jocurile Olimpice de la Londra se vor califica primele patru clasate. Sunt deja calificate Marea Britanie (țară organizatoare), Italia, Ungaria, Serbia, Croația, Australia, Kazahstan și SUA.

SURSA: MEDIAFAX

Amical pentru sprijinirea fotbalistului Stilian Petrov

Stilian Petrov luptă pentru viața lui FOTO: FAN

FOTBAL. Suporterii echipei Aston Villa au solicitat conducerii clubului să perfecteze un meci amical în compania formației scoțiene Celtic Glasgow, în cadrul căreia să-și arate suportul pentru fotbalistul bulgar Stilian Petrov. Bulgarul a evoluat pentru Celtic Glasgow în perioada 1999-2006, el jucând în peste 225 de meciuri pentru gruparea scoțiană. La Aston Villa, Petrov evoluează din 2006.

Stilian Petrov a asistat, sâmbătă, la partida Aston Villa - Chelsea, scor 2-4, la doar 24 de ore după ce a confirmat că suferă de leucemie. Un moment emoționant a avut loc în minutul 19 al partidei, când întreg stadionul s-a ridicat în picioare și l-a aplaudat pe Stilian Petrov. Numărul 19 reprezintă numărul de pe tricou al lui Petrov.

Un gest similar s-a petrecut la partida dintre Celtic Glasgow și St Johnstone, disputat, duminică, în campionatul scoțian.

„Începe lupta pentru viață"

Partida dintre cele două echipe ar urma să aibă loc înaintea debutului noului sezon.

Căpitan al echipei Aston Villa, Stilian Petrov, diagnosticat cu leucemie acută, a declarat pentru presa bulgară că acesta este finalul pentru el în ceea ce privește fotbalul și că acum începe lupta pentru viața sa. „S-a terminat cu fotbalul, acesta este finalul. Acum începe lupta pentru viața mea și mă voi lupta", a spus Petrov.

Boala a fost descoperită după ce jucătorul în vârstă de 32 de ani a acuzat stări febrile în urma meciului cu Arsenal, care a avut loc săptămâna trecută, și a efectuat un control medical.

Mijlocașul Stilian Petrov evoluează din 2006 la Aston Villa, după ce anterior a mai jucat la ȚSKA Sofia și Celtic Glasgow. El are 105 selecții pentru naționala Bulgariei.

SURSA: MEDIAFAX

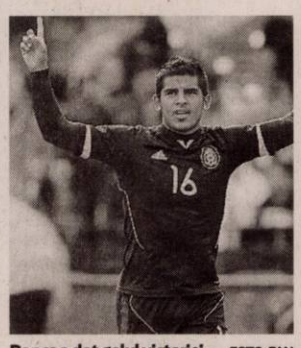

Ponce a dat golul victoriei FOTO: FAN

Mexicul a câștigat finala preolimpică

Cele două finaliste s-au calificat la Jocurile Olimpice de la Londra.

FOTBAL. Selecționata Mexicului a învins, la Kansas City, formația Hondurasului, cu scorul de 2-1 (0-0, 1-1), după prelungiri, în finala turneului preolimpic al zonei Americii de Nord, Americii Centrale și Caraibe (CONCACAF). Golurile au fost marcate de Fabian '75 și Ponce '115, respectiv Quioto '47. Honduras și Mexic erau deja calificate la JO de la Londra, după ce au acces în finala turneului preolimpic. Honduras participă pentru a treia oară la JO, în timp ce Mexicul se va afla la a zecea prezență. Cele două echipe din CONCACAF se vor alătura Braziliei, Uruguayului, Spaniei, Elveției, Belarusului, Marii Britanii, Egiptului, Marocului, Gabonului, Coreei de Sud, Japoniei, Emiratelor Arabe Unite și Noii Zeelande la turneului olimpic, care va avea loc între 27 iulie și 12 august.

SURSA: MEDIAFAX

Achitați în „dosarul transferurilor"

FOTBAL. Cei opt inculpați în „dosarul transferurilor de jucători de fotbal", Ioan și Victor Becali, George Copos, Mihai Stoica, Jean Pădureanu, Cristi Borcea, Gigi Nețoiu și Gheorghe Popescu, au fost achitați ieri de Tribunalul București. Totodată, instanța a ridicat sechestul asigurator pe conturile clubului FC Dinamo, Rapid, Oțelul Galați și Gloria Bistrița, precum și pe cele ale fraților Becali. Cheltuileile de judecată rămân în sarcina statului.

Fostul impresar Ioan Becali i-a criticat din nou pe procurorii care au instrumentat cazul, precizând că aceștia nu pot înțelege afacerile din fotbal. „Am ascultat o sentință judecătorească pe care o speram, așa cum am sperat tot timpul, că sunt nevinovat și așa cum sper că sunt nevinovat în toate instanțele care vor urma. Probabil că procurorii vor face recurs, dar eu mă simt nevinovat în continuare. Judecătoria a dat o sentință care nu convine multor jurnaliști, multor posturi de televiziune. Procurorii erau mai credibili dacă cereau unul-doi ani. Vă dați seama câtă credibilitate pot avea acești procurori dacă au cerut 15-20 de ani", a spus Ioan Becali. **SURSA: MEDIAFAX**

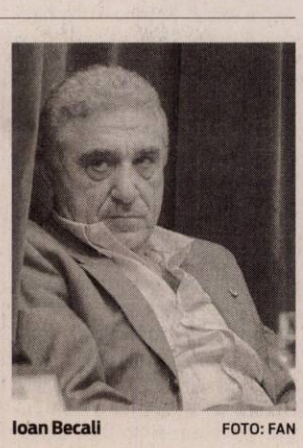

Ioan Becali FOTO: FAN

Dosarul „Valiza" a fost amânat

FOTBAL. Instanța supremă a amânat din nou, marți, pentru 17 aprilie decizia în dosarul „Valiza", în care finanțatorul echipei Steaua, George Becali, fostul vicepreședinte al Consiliului de Administrație al clubului Teia Sponte și alte persoane sunt acuzați de fapte de corupție în sport. Magistrații instanței supreme au amânat pentru a treia oară pronunțarea unei soluți în dosarul „Valiza".

Procesul privind fapte de corupție în sport a fost finalizat în 6 martie, judecătorii instanței supreme stabilind atunci că vor da o soluție în acest dosar în 20 martie. La termenul anunțat pentru pronunțare, instanța a amânat o decizie în acest dosar pentru 3 aprilie.

SURSA: MEDIAFAX

Gigi Becali FOTO: FAN

Cerere mare de bilete pentru Gyor

HANDBAL. Președintele CS Oltchim, Petre Berbecaru a declarat că sute de fani din întreaga țară cer bilete pentru returul cu Gyor ETO, din semifinalele Ligii Campionilor, care va avea loc la Vezsprem, dar numărul oficial de tichete convenite cu echipa adversă este de doar 280. „În acest moment, avem 280 de bilete pentru fanii care s-au înscris la noi la club și vor face sigur deplasarea. Sunt vreo 20 din Târgu Mureș, 15 din Reșița, 50 din Craiova și de la Vâlcea. În plus, cererile de bilete continuă din multe județe, vom încerca să vorbim la Gyor pentru o suplimentare".

SURSA: MEDIAFAX

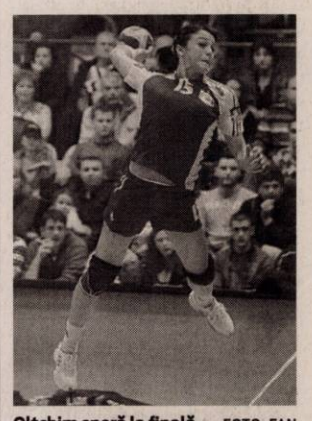

Oltchim speră la finală FOTO: FAN

Comisari FIBA la turneul play-off

BASCHET. Federația Română de Baschet a decis ca în urma contestațiilor și reclamațiilor privind arbitrajul autohton să ceară ajutorul FIBA Europe cu privire la supervizarea prestațiilor cavalerilor fluierului din țară.

Astfel, la meciurile nominalizate ca importante de play-off de către FR Baschet, va fi delegat un comisar internațional. De asemenea, forul de specialitate a precizat că toate costurile cu privire la transport, cazare, masă și barem (300 euro) sunt suportate de către echipa gazdă.

SURSA: MEDIAFAX

Noul Twingo, cu tracţiune spate

NEAŞTEPTAT. Următoarea generaţie a modelului Renault Twingo va fi construită pe platforma modulară ce va sta la baza viitorului smart fortwo, iar în versiunea cu ampatament lung, la baza lui forfour. Elementul de noutate pentru micul Renault va fi preluarea soluţiei tehnice „totul-spate". Motorul amplasat în partea din spate, precum şi tracţiunea spate, nu vor compromite spaţiul interior, care se anunţă a fi peste cel oferit de concurenţă.

Trei variante de caroserie

CROSSOVER. Volkswagen va aduce pe piaţă o nouă generaţie Tiguan abia în 2014. Dezvoltat pe platforma modulară MQB, viitorul Tiguan va putea oferi publicului varianta actuală cu cinci uşi, una coupe, cu trei uşi, şi chiar una cu ampatament mărit. Aceasta din urmă ar putea fi mai mare cu 50 de centimetri decât cea standard şi ar putea fi destinată exclusiv pieţei din Statele Unite, mare amatoare de crossovere cu dimensiuni generoase. Creşterea în ampatament ar putea permite inginerilor germani să gândească o configuraţie cu şapte locuri, aşezate pe trei rânduri, o practică tot mai des întâlnită în acest segment. Sub capota viitorului Tiguan se vor afla motorizările diesel şi benzină cu patru cilindri, deja familiare publicului, însă nu este exclusă şi o versiune hibridă.

Chang'an Eado intră pe piaţa europeană

LOW-COST. În ultimii ani China s-a transformat din ţara care copia orice, de la electronice la autoturisme, în a doua putere economică mondială, prezentă în aproape toate ramurile industriei. Se pare că în viitorul apropiat, piaţa europeană a automobilelor se va îmbogăţi cu un nou model asiatic, Chang'an Eado. Berlina chinezească este desenată de un italian, având un design, atât exterior cât şi interior, îndeajuns de plăcut pentru a face faţă competitorilor europeni.

Eado a fost prezentat prima dată la Salonul Auto de la Frankfurt din toamna anului trecut şi este deja pe piaţă în China cu un preţ începând de la 8.800 euro pentru modelul entry-level şi ajungând până la 11.300 euro. Producătorul Chag'an va oferi pentru piaţa europeană doar motorizarea de 1,6 litri 110 CP şi 170 Nm. Propulsorul îndeplineşte normele euro V (CO_2 119g/km), având un consum mixt de 6,2 l/100 km.

În ceea ce priveşte dimensiunile, Chang'an Eado măsoară 4,62 m în lungime, 1,82 m în lăţime şi 1,49 m în înălţime. Volumul portbagajului este identic cu cel al modelului autohton, Dacia Logan, oferind 510 l de spaţiu util.

Dacia Sandero Stepway 2

Un model în serie limitată, disponibil în trei variante de motorizare, cu preţuri de la 9.700 euro.

LANSARE. Dacia a lansat, săptămâna trecută, în România, modelul în serie limitată Sandero Stepway2, prezentat la începutul lunii martie la Salonul Auto de la Geneva. Modelul va înlocui seria limitată anterioară Sandero Stepway1, care va ieşi din fabricaţie.

„Afişând un stil şi mai modern, Sandero Stepway2 evoluează la nivelul designului. La interior, noua versiune propune materiale noi şi două tipuri de ambianţe atrăgătoare care se diferenţiază prin culorile dominante - gri sau roşu. Astfel, consola centrală, conturul indicatoarelor şi ornamentul volanului pot fi de nuanţă «gris brilliant» sau «rouge métallisé satiné». Se vor personaliza cromatic şi centurile de siguranţă faţă şi spate, broderiile tapiţeriei (alcătuită din material textil şi piele ecologică), cele de pe covoraşe, precum şi tetierele", se arată în comunicatul Dacia. Clienţii pot opta gratuit pentru unul dintre cele două interioare disponibile. Opţional, se poate adăuga pachetul Piele, pentru o tapiţerie mai elegantă din piele/Tep (include piele naturală pe partea centrală a scaunului, combinată cu piele ecologică) şi volan îmbrăcat în piele. Tot la interior se remarcă noul radio CD cu MP3 şi satelit de comandă pe volan, priza jack, USB şi Bluetooth.

La exterior, paleta de culori disponibilă pe Stepway2 se îmbogăţeşte cu nuanţa lansată iniţial pe modelul Duster, brun cajou. Gama de motorizări se extinde şi ea cu o nouă motorizare benzină mai puternică, 1.6 16 V 105 CP.

Preţurile seriei limitate Sandero Stepway2 sunt de 9.700 euro (TVA inclus) pentru motorizarea 1.6 85 CP, 10.250 euro (TVA inclus) pentru motorizarea 1.6 16V 105 CP şi 11.700 euro (TVA inclus) pentru 1.5 dCI 90 CP. Prin oferta Dacia Avantaj, clienţii pot beneficia de o reducere de 600 euro, TVA, inclus, faţă de preţul de listă.

Vânzări în scădere

Automobile Dacia a vândut anul trecut 343.233 de automobile la nivel mondial, rezultat apropiat de cel din anul 2010. În România, Dacia a vândut anul trecut 30.867 de autovehicule, în scădere cu 15,9% faţă de numărul vehiculelor comercializate în 2010.

BMW i8 Concept Spyder

Cabrioletul are imaginea unei maşini sport, dar consumul e specific maşinilor de clasă mică.

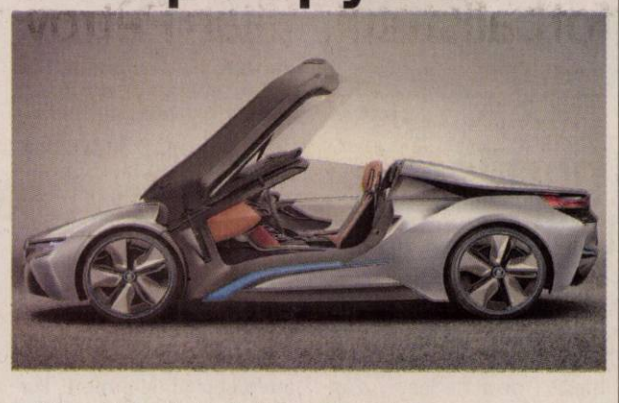

HIBRID. BMW i, sub-brandul axat exlusiv pe modele hibride şi electrice, foloseşte cele mai noi tehnologii pentru conceptele sale. Materialele ultrauşoare şi programele integrate în maşină asigură un şofat cât mai relaxant şi sigur, fără a priva şoferul de latura sportivă tipică mărcii. Noul BMW i8 Concept Spyder, dotat cu tehnologia eDrive este un cabriolet cu 2 locuri, ce întregeşte arsenalul de modele hibride ale gamei i.

Caracteristici

Printre caracteristicile conceptului BMW i8 Spyder se numără uşile ce se deschid în jurul pilonului A şi motorul electric, camuflat de posteriorul transparent.

Combinaţia dintre construcţia ultrauşoară şi tehnologia hibridă îi oferă lui BMW i8 Concept Spyder imaginea de maşină sport, dar cu un consum caracteristic mai degrabă maşinilor de clasă mică. Întreaga maşină este dezvoltată în jurul filozofiei LifeDrive, astfel i8 Concept Spyder este un hibrid plug-in pus în mişcare de trenul de rulare eDrive, care combină motorul electric de înaltă performanţă cu cel pe benzină.

Bateriile Li-ion pot fi încărcate în doar 105 minute, de la orice tip de priză, chiar şi de la una casnică. Greutatea mică a maşinii, distribuaţia ideală a maselor (50:50), centrul de greutate foarte lăsat, precum şi o dinamică excelentă împreună cu puterea combinată, de 354 CP, promit o plăcere extraordinară a condusului.

Dimensiuni

Dimensiunile lui BMW i8 Spyder sunt următoarele: de 4480 mm lungime, 1922 mm lăţime cu o înălţime de 1208 mm.

Masa maşinii este de 1630 kg, în timp ce portbgajul are aproximativ 100 litri. BMW i8 Spyder este capabil să accelereze de la 0 la 100 km în doar 5 secunde, viteza maximă fiind limitată electronic la 250 km/h. Aceste performanţe sunt datorate motorului electric, ce furnizează 131 CP către puntea faţă, precum şi propulsorului TwinPower Turbo în trei cilindri capabil să producă 223 CP pentru puntea spate.

Mercedes made in Ungaria

PREMIUM. Mercedes-Benz a confirmat faptul că va construi un coupe cu patru uşi la uzina din Ungaria. Oficialii mărcii au confirmat zvonul care sugera legătura dintre noile A-Klasse, B-Klasse şi viitorul coupe cu patru uşi, respectiv utilizarea platformei MFA. Practic, viitorul coupe cu patru uşi de la Mercedes-Benz, care s-ar putea numi CLA sau CLC, va folosi platforma care a debutat pe B-Klasse şi A-Klasse şi va fi oferit alături de o gamă de motorizări otto şi diesel care oferă între 109 şi 211 CP.

„Ofensiva Mercedes-Benz în segmentul compact premium trece în următoarea treaptă. Cu reţeaua de producţie formată din uzinele din Rastatt şi Kecskemet, avem capacitatea să răspundem cererii majorităţii clienţilor noi şi existenţi ai segmentului compact premium", a declarat Dr. Dieter Zetsche, şeful Daimler AG.

ARĂDENII SE DISTREAZĂ: **Petrecere cu Quaternion, la club Nerv**

aradon.ro

„Orchestra Titanic", la două festivaluri

Spectacolul regizat de Alexander Hausvater va participa, în mai, la 2 festivaluri internaţionale.

ARAD. Două dintr-un şut pentru trupa arădeană. Spectacolul „Orchestra Titanic", de Hristo Boytchev, în regia lui Alexander Hausvater, a fost invitat la două festivaluri internaţionale de prestigiu, care se vor desfăşura în cursul lunii mai.

Prima participare va avea loc în cadrul Festivalului European al Spectacolului Timişoara - Festivalul Dramaturgiei Româneşti, trupa arădeană urmând a susţine „Orchestra Titanic" în data de 13 mai, pe scena sălii mari a Teatrului Naţional din Timişoara, în cadrul Secţiunii „Europe on stage".

Cel de-al doilea festival la care participă arădenii este Festivalul Noii Dramaturgii Bulgare, care se va desfăşura în localitatea Shumen, din Bulgaria. „Orchestra Titanic" a fost selectat de juriul acestui festival cu caracter competitiv, reprezentaţia fiind stabilită pentru data de 16 mai, ora 19,00. În cadrul festivalului de la Shumen vor fi acordate o serie de premii, miza deplasării în Bulgaria fiind, astfel, foarte mare pentru actorii arădeni. Trupa arădeană visează la unul dintre premiile pentru: Cel mai bun spectacol, Cel mai bun actor în rol principal, Cea mai bună actriţă în rol principal, Cea mai bună scenografie. Cea mai bună muzică originală şi Cea mai bună regie.

Luna mai va constitui, ca atare, pentru teatrul arădean şi echipa sa, un adevărat tur de forţă - două participări la festivaluri importante din ţară şi din străinătate, la care se adaugă şi organizarea şi găzduirea Festivalului Internaţional de Teatru Eurounderground.

JA – A.B.D.

Universitatea V. Goldiş se prezintă FOTO: FAN

„Săptămâna porţilor deschise", la UVVG

În cadrul programului „Şcoala altfel", elevii pot cunoaşte universitatea arădeană.

ARAD. Universitatea de Vest „Vasile Goldiş" organizează, în colaborare cu Inspectoratul Şcolar Judeţean Arad, până în data de 6 aprilie, a.c., „Săptămâna porţilor deschise". Manifestarea vine în întâmpinarea programului „Şcoala altfel", demarat de Ministerul Educaţiei, Cercetării, Tineretului şi Sportului, în şcolile din România, dedicat activităţilor educative extracurriculare şi extraşcolare.

Universitatea de Vest „V. Goldiş" va organiza activităţi culturale, activităţi tehnico-ştiinţifice, activităţi de educaţie pentru cetăţenie democratică, pentru promovarea valorilor umanitare; activităţi de educaţie pentru sănătate şi stil de viaţă sănătos.

Prof. univ. dr. Teodor Pătrăuţă ne-a declarat: „Săptămâna porţilor deschise s-a bucurat an de an de o largă participare din partea elevilor de liceu, iar cea din anul acesta, considerăm că va avea un mult mai mare impact asupra elevilor, prin diversitatea activităţilor organizate de către fiecare facultate a Universităţii noastre". Vineri, 6 aprilie, în Campusul Universitar „Vasile Goldiş" (str. Liviu Rebreanu nr.86), în Amfiteatrul „Nicolae Iorga" se va desfăşura manifestarea intitulată „Management şcolar şi performanţă didactică", unde sunt invitaţi să participe reprezentanţi ai I.Ş.J. Arad, directorii şi diriginţii claselor a XII-a din cadrul liceelor din municipiu şi judeţ.

Împreună, participanţi în proiectul Comenius FOTO: FAN

Drumul Mătăsii, la Sântana

Grupul Şcolar Sântana – în proiectul „View of Cultures from the Bridges of Silk Road".

SÂNTANA. Grupul Şcolar Sântana desfăşoară, începând cu anul 2010, proiectul „Peisaje Culturale de pe Punţile Drumului Mătăsii" („View of Cultures from the Bridges of Silk Road"), în cadrul programului european de educaţie şi cultură Lifelong Learning Programme Comenius, proiect finanţat de Uniunea Europeană. La sfârşitul săptămânii trecute s-a dat startul ultimei întâlniri din cadrul proiectului, urmând ca până la 6 aprilie, Sântana să-i găzduiască pe cei 26 profesori şi elevi sosiţi din ţările partenere: Turcia (coordonator de proiect), Suedia şi Letonia.

„Proiectul - după cum ne-a spus prof. dr. Ana Höniges, directorul Grupului Şcolar Sântana - are printre obiective dezvoltarea competenţelor elevilor prin realizarea de filme documentare şi broşuri despre cultura şi viaţa cotidiană în ţările partenere de proiect. Activităţile de filmare în oraş şi în familiile care vor găzdui elevii din cele trei ţări sunt pregătite prin cursuri de filmare şi fotografie, realizate de către specialişti în domeniu, din cadrul UVVG, urmând ca apoi elevii să prezinte în limba engleză aspecte ale patrimoniului cultural şi natural din ţările originale. Astfel, elevii vor filma câte un documentar cu tema «O zi din viaţa unui adolescent străin» prin care vor descoperi şi disemina stiluri de viaţă, aspecte din viaţa cotidiană a tinerilor parteneri şi un alt documentar cu tema «Centrele oraşelor», ce va surprinde elemente de arhitectură tradiţională şi istorie locală. Specificul naţional al partenerilor de proiect va fi relevat şi printr-o expoziţie internaţională organizată la Sântana".

Grupul Şcolar Sântana, gazdă pentru întâlnirea finală de proiect, prezintă şcoala sântăneană cu amprenta celor 260 de ani de învăţământ intercultural, tradiţiile sântănene, unicitatea arhitecturală a oraşului Arad. Sunt cuprinse în program şi vizite la Arad, Timişoara şi Oradea, cu patrimoniul lor cultural, Peştera Urşilor, ca important element al patrimoniului natural.

„Elevii au fost încântaţi de faptul că Universitatea de Vest «V. Goldiş» are o ofertă atât de largă: studioul de televiziune, muzeul Vasile Goldiş, laboratoare bine dotate, Grădina Botanică Macea cu castelul - ne-a informat prof. dr. Ana Höniges. Am fost primiţi în sala senatului unde au fost impresionaţi atât de importanţa sălii din mahon negru, cât şi de materialele prezentate de reprezentanţii universităţii, ai IŞJ Arad, ai Consiliului Judeţean Arad".

Acest proiect este un prilej unic de îmbogăţire culturală şi spirituală, de formare şi dezvoltare a competenţelor de utilizare a tehnologiei multimedia, a competenţelor lingvistice, de a închega prietenii între tineri din diferite ţări europene, de a oferi posibilitatea de colaborare profesională internaţională pentru cadrele didactice, schimb de bune practici didactice şi manageriale. **JA-V.F.**

Echipa de proiect

Echipa de proiect de la Sântana este formată din profesorii: Pătrăuţă Ioana (coordonator), Grab Camelia, Enăşoaie Eliana, Claiciu Liviu,Musca Dinorel, Cârlig Mihaela, Botezatu Anamaria, Gabăr Cornelia - director adjunct, şi prof. dr. Ana Höniges, director la Grupul Şcolar Sântana.

„Ţară frumoasă şi oameni primitori"

SÂNTANA. După puţine zile petrecute în România, am solicitat scurte impresii de la câţiva dintre oaspeţii de la Sântana.

Reyhan Bilgili, coordonator internaţional de proiect, Turcia: „Acest proiect reprezintă o oportunitate deosebită de a construi punţi între culturi. Am experimentat cu toţii similarităţile şi diferenţele culturale şi am mai realizat încă o dată că lumea este mai bună atunci când avem diferenţe. Am rămas foarte plăcut impresionată de stilul arhitectural arădean". **Segli a Annija, Letonia**: „Îmi place Aradul. Arhitectura este interesantă cu multe de oferit. Mulţumesc pentru experienţa deosebită de care am avut parte".

Sara Khomassi, Suedia: „Romania este o ţară frumoasă şi mă atrage cu atât mai mult cu cât este diferită. Mă simt ca şi acasă aici. Oamenii sunt primitori şi se ajută unii pe alţii". **Aysun Aydogmuş**, Turcia: „După părerea mea, România este o ţară istorică şi are o mulţime de lucruri deosebite. Toată lumea ar trebui să vină aici pentru a învăţa ce înseamnă ospitalitatea, prietenia şi politeţea. Nu vreau să mă întorc acasă. Voi păstra mereu în suflet experienţa de aici şi amintirile minunate".

Reyhan Bilgili

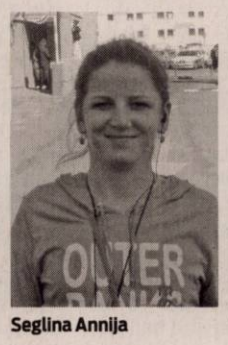

Seglina Annija

Sara Khomassi

Aysun Aydogmuş

Semnal editorial

O carte document despre „Oamenii Revoluţiei"

Valentin Voicilă în dialog cu publicistul Emil Şimăndan, într-o recentă carte despre Revoluţie.

ARAD. Sub egida Institutului Revoluţiei Române din Decembrie 1989 a văzut lumina tiparului un nou volum de istorie recentă, intitulat „Oamenii Revoluţiei". Plecând de la premisa că mărturiile orale sunt esenţiale pentru cercetarea istorică, colaboratorii şi cercetătorii IRRD au stat de vorbă cu principalii oameni ai Revoluţiei, pe care i-au invitat să depună mărturii despre cele trăite atunci şi să reconstituie atmosfera din Timişoara, Arad, Lugoj, Sibiu, Iaşi, Craiova, Constanţa şi Bucureşti. Revoluţia din Decembrie 1989 de la Arad este reconstituită de un remarcabil interviu, de 22 de pagini de carte, pe care scriitorul şi publicistul Emil Şimăndan l-a realizat cu actorul Valentin Voicilă, liderul Revoluţiei de la Arad.

Interviul arădenilor apare la loc de frunte, după cele acordate de Ion Iliescu şi Lorin Fortuna (Timişoara). Intervievaţii răspund la zeci şi zeci de întrebări puse de intervievanţi, între care unele au o rezonanţă fundamentală, precum: De ce a trebuit să moară oameni pentru ca un dictator să fie răsturnat de la putere? Ce a urmat sacrificiului din Decembrie 1989? Este România astăzi aşa cum au sperat cei de pe baricadele Revoluţiei? A fost înlocuită dictatura comunistă cu o societate cu adevărat liberă şi democratică? De asemenea, nu se poate uita jertfa enormă adusă de tineretul român în acele zile - lucru remarcat cu emoţie şi de actorul Valentin Voicilă în dialogul cu Emil Şimăndan, evocând în acest context jertfa de sânge a Aradului în Revoluţia Română din Decembrie 1989. **JA-V.F.**

Reconstituiri în dialog

Sunt antologate convorbiri, în ordine, cu Petre Roman, Claudiu Iordache, Dumitru Mazilu, acad. Răzvan Theodorescu, Cazimir Ionescu, Gelu Voican Voiculescu, Sergiu Nicolaescu, Dorel Vişan, Alexandru Mironov şi cu o suită de „oameni în uniformă" – care au jucat un rol pozitiv în victoria Revoluţiei din Decembrie 1989.

Coperta cărţii FOTO: FAN

CASA DE INSOLVENȚĂ RAVA SPRL
în calitate de Lichidator judiciar
ANUNȚĂ TOȚI CREDITORII DEBITORULUI
SC CLEAN AR SRL

cu sediul social în Arad, Str. Tușnad, Bloc 519, Sc. A, ap. 9, jud. Arad, înregistrată la Oficiul Registrului Comerțului de pe lângă Tribunalul Arad sub nr. J02/1093/2006, având Cod Unic de Inregistrare 18761519, că față de această societate a fost deschisă procedura falimentului prevăzută de Legea nr. 85/2006, prin Sentința civilă nr. 743 pronunțată în data de **21.03.2012** de către Tribunalul Arad, Secția Civilă în dosarul nr. 953/108/2012. Termenul limită pentru înregistrarea cererii de admitere a creanțelor asupra averii debitorului este data de **21.05.2012.** În temeiul art. 76 alin.(1) din Legea privind procedura insolvenței, nedepunerea cererii de admitere a creanței până la termenul menționat atrage decăderea din drepturi privind creanța/creanțele pe care le deținești împotriva debitorului. Alte termene stabilite: Termenul limită pentru verificarea creanțelor, întocmirea, afișarea și comunicarea tabelului preliminar al creanțelor este data de **11.06.2012.** Termenul limită pentru depunerea eventualelor contestații la tabelul preliminar este de 5 zile de la data publicării acestui tabel în Buletinul Procedurilor de Insolvență. Termenul de definitivare a tabelului creanțelor este la data de **11.07.2012.** În termen de 10 zile de la primirea prezentei notificări, pentru motive întemeiate, creditorii pot face opoziții la deschiderea procedurii.

Debitorul **SC CLEAN AR SRL** are obligația ca în termen de 10 zile de la deschiderea procedurii să depună la dosarul cauzei documentele prevăzute la **art. 28 alin. (1)** din Legea privind procedura insolventei

Informații suplimentare la tel. **0732.724.485** sau la sediul profesional al Lichidatorului judiciar **CASA DE INSOLVENȚĂ RAVA SPRL** situat în Arad, Str. Salacz Gyula, Nr. 3A, Jud. Arad. (0758 - H 898293)

ANUNȚ - DEZBATERE PUBLICĂ,

referitor la intenția de elaborare PUZ Zona servicii turism , agrement.
Inițiator PUZ: BOT ADRIANA, BOT VALENTIN, BOT MARIA
Președintele Consiliul Județean Arad NICOLAE IOȚCU în calitate de emitent al Certificatului de Urbanism și în conformitate cu prevederile art. 35, alin.2 din Anexa la Ordinul MDRT nr.2701/2010, organizează
dezbatere publică pentru identificarea oportunități în interes public a PUZ-ului
Inițiatorul PUZ - ului este investitorul privat: BOT ADRIANA, BOT VALENTIN, BOT MARIA, proprietar al terenului în suprafață de 1,45 ha, situat pe teritoriul administrativ al comunei ȘIRIA extravilanul localității ȘIRIA, identificat prin CF-uri
Publicul și autoritățile interesate precum și proprietarii ale căror terenuri vor fi afectate de propunerile PUZ-ului sunt invitați să participe la ședința de dezbatere publică care va avea loc în data de 12.04.2012 ora 10 , la sediul C.J.Arad , str. C. Coposu nr. 22 în sala 05 parter
Dezbaterea este deschisă publicului interesat .

PREȘEDINTE,
NICOLAE IOȚCU

(0764 - H 898284)

GARSONIERE

- **Cumpăr cu** plata pe loc!!! garsonieră, apartament una cameră, 0752.510.776. 735431
- **Vând garsonieră** confort 1, Bl. P4, Confecții, 38 mp, 0745.965.602. 895527
- **Vând garsonieră,** confort I, Micălaca, preț bun, 0741.243.637, 0357/802294, 0257/265892. 895610

GARSONIERE-JUDEȚ

- **Vând garsonieră** îmbunătățită în localitatea Chișineu- Criș. Accept variante. Tel. 0744.705.643. 896227

AP.1 CAMERĂ

- **Vâna apartament** una cameră, bloc nou, Alfa, 45 mp. Preț 23.000 Eur. Tel. 0727.836.953. 895599
- **Vând apartament** 1 cameră confort sporit, central. Informații tel. 0732.512.594. 898126

AP.2 CAMERE-ARAD

- **Cumpăr cu** plata pe loc apartament 2 camere. Tel. 0744.849.390. 735888
- **Vând (26.000** Eur) sau închiriez (120 Eur) apartament 2 camere, Romanilor, parter. Tel. 0722.402.188, 0722.658.574. 895888
- **Vând apartament** în bloc nou cu 2 camere, decomandat, cu parcare în curte, cu centrală proprie, izolat în polestiren 10 cm, et. I, str. Cocorilor nr. 5. Telefon 0762.213.545. 898295
- **Vând apartament** 2 camere, Vlaicu, 27.500 Eu, neg., 0751.416.046 893847
- **Vând apartament** 2 camere, mobilat, zona Vlaicu. Preț fără concurență. Informații telefon 0740.044.095. 894096
- **Vând apartament** 2 camere, semidecomandat, etaj 2, zona X- uri, A. Vlaicu. Telefon 0740.130.251. 896115
- **Vând apartament** 2 camere, Romanilor, 35.000 Euro. Telefon 0741.150.068. 900972
- **Vând urgent** apartament 2 camere, mobilat (nemobilat), recent renovat, în Aradul Nou. Telefon 0745.158.799. 889679
- **Vând urgent** apartament, str. Eminescu, 2 camere mari, bucătărie, baie, terasă, grădină proprie cu pomi, renovat complet, 49.000 Euro. Telefon 0740.270.795, 0722.361.083. 893780
- **Vând urgent** apartament 2 camere bloc nou, Alfa. Preț 30.000 Eur. Telefon 0727.836.953. 895629

AP.3 CAMERE-ARAD

- **Vând apartament** 3 camere, Vlaicu X3, et. 8, decomandat, ocupabil imediat, preț 22.500 Euro. Telefon 0742.824.207. 876264
- **Vând apartament** 3 camere, Podgoria, et. 2/4, 52.000 Euro, negociabil. Tel. ☎0741.565.573. 880994
- **Vând apartament** 3 camere, et. 2/10, Fortuna, semidecomandat, 29.000 Euro, negociabil. Telefon 0749.018.711. 890628
- **Vând apartament** 3 camere, decomandat, utilat, et. 2, Banu Mărăcine. Telefon 0746.056.564. 895899
- **Vând urgent** apartament central, et. 1, 3 camere, bucătărie, 2 băi, 2 intrări, cămară alimente, pivniță. Dotări: termotecă, aer condiționat, utilități individuale, pretabil sediu firmă, preț negociabil, 58.000 Euro. Telefon 0771.223.799. 893543

AP.4 CAMERE-ARAD

- **Vând apartament** 4 camere, etaj 4, Micălaca, 35.000 Eur, 0744.542.931. 895901
- **Vând urgent** apartament, str. Mărășești, 4 camere mari, bucătărie, 2 băi, terasă, 2 intrări, pivniță, 49.000 Euro. Telefon 0740.270.795, 0722.361.083. 893779

aradjob.ro

APARTAMENT LA CASĂ

- **Vând apartament** cu o cameră, 60 mp, neamenajat, str. Eminescu, 12.000 Euro. Telefon 0723.398.848. 895627
- **Vând apartament** la casă, 2 camere, central, preț negociabil, 0745.530.827. 898136
- **Vând apartament** ultracentral la casă, amenajat clasic, 180 mp, finisaje deosebite. Telefon 0744.770.917, 0723.268.475. 887513

CASE-ARAD

- **Vând casă** central, curte, intrare comună, 65.000 Euro. Telefon 0741.150.068. 900813
- **Vând casă** cu mansardă în cartierul Funcționari, stare foarte bună, 0728.171.979, 0757.260.875. 859702
- **Vând casă** în Aradul Nou, Stan Dragu, toate utilitățile, 1.440 mp. Telefon 0257/287033. 861764
- **Vând casă** în Mureșel, toate utilitățile, 72.000 Euro, negociabil, 0741.565.573. 880992
- **Vând casă,** Grădiște, str.Petru Rareș. Tel. 0721.082.623, 0745.603.112. 896240
- **Vând casă,** 4 camere, în Aradul Nou, renovată, suprafața totală, 700 m, stare excelentă. Telefon 0724.500.339. 895630
- **Vând urgent** casă 5 camere, modernă, construcție 2007, Grădiște, 200 mp, 85.000 Eur/negociabil, 0744.542.931. 895897
- **Vând urgent** casă, str. A. Șaguna, 3 camere mari, cu vitrine, bucătărie, baie, hol, terase, pivniță, 3 garaje, singur în curte, 2 intrări, 165 mp construiți. Telefon 0740.270.795, 0722.361.083. 893750

CASE-JUDEȚUL ARAD

- **Vând căsuță,** o cameră, bucătărie, tindă, localitatea Vărșand nr.205. Telefon 0724.871.470. 893620
- **Vând casă** la trei insule, compusă din 2 dormitoare, cameră de zi, bucătărie, zona neinundabilă. Telefon 0747.789.866. 893649
- **Vând casă** mare cu 1.300 mp, grădină, în comuna Ghioroc, nr. 339. Informații telefon 0728.647.059, preț 48.000 Euro, negociabil. 876266
- **Vând casă** în localitatea Călugăreni. Telefon 0740.111.930. 888603
- **Vând casă** în Variașul Mare, Arad 12 km, 4 camere, vedere pe soare, 800 mp, intrare auto, 12.000 Euro, negociabil. Telefon 0743.148.551, 0751.255.348. 877205
- **Vând casă** în Vladimirescu, 600 mp, 3 camere, baie, bucătărie, geamuri termopan maro, FS- 22 ml. Preț 39.500 Eur/negociabil. Tel. 0728.144.898, 0721.198.568. 895999
- **Vând casă,** loc de casă și vie, toate în Cuvin, accept plata în 2-3 rate. Telefon 0723.791.460. 893639
- **Vând casă,** strada principală în Nadăș, jud. Arad, 4 camere, bucătărie, cămară, baie, hol+ casă anexă, bucătărie+ cameră și utilități, parchet laminat, gresie, apă curentă (hidrofor), front stradal 20 m (1.800 mp), preț f. avantajos, negociabil. Telefon 0732.947.689, 0768.859.098. 887823

CASE-ALTE JUDEȚE

- **Vând casă** cu livadă, cireși, caiși, vie, Battonya. Telefon 0752.200.301. 888086
- **Vând casă** cu livadă, cireși, caiși, vie, Battonya. Telefon 0752.200.301. 900994

CASE DE VACANȚĂ-ALTE JUDEȚE

- **Case și** terenuri- intravilan BATTONYA, ieftin, toate utilitățile, PersoanăFizică, 0722- 257409. 862058

VILE-ARAD

- **Vând vilă** de lux, suprafață 800 mp, construit 400, parter+ etaj, preț 350.000 Euro/negociabil, 0741.158.777. 900564

SPAȚII COM-ARAD

- **Vând bar** cu clientelă formată în P-ța Miorița, suprafață 38 mp, preț 7.300 Eur/negociabil. Tel. 0745.783.193. 898106
- **Vând gheretă** 21 mp, Spitalul Județean, renovată recent, apă rece - caldă. Telefon 0744.926.601. 896133
- **Vând spațiu** comercial 300 mp. Tel. 0722.227.450. 839694
- **Vând spațiu** comercial 70 mp funcțional, cu vitrină, Micălaca zona 300, accept variante auto, imobiliare. Telefon 0756.803.516. 861861
- **Vând/închiriez hală 500 mp + 600 mp de curte, str.Ghiocelor nr.39, Arad, 0757.621.897, 0745.523.263.** 839762
- **25.000 mp,** Proiect HALE, Zona- Industrială PECICA- TURNU, front- stradal- dublu, 0722- 257409. 862062

TERENURI LOCAL

- **Vând teren** extravilan 3,30 ha la șoseaua Arad- Sânpaul, preț 4.700 Euro ha. Telefon 0745.895.483. 881028
- **Vând teren** intravilan, 3 ha, pe Calea Bodrogului nr. 34, zona Aeroport, urcarea pe autostradă, preț 6 Euro mp, negociabil (variante auto). Telefon 0745.895.483. 881022
- **Vând teren** 2 ha arabil, la 3 Insule cu CF, la prețul 10.000 Eu/ha, 0741.158.777. 900182
- **Vând teren** 750 mp, str. Corbului nr. 33, Cartier Cocoșvaroș. Tel. 0722.274.864. 889709
- **Vand 900** mp teren str.Tabacovici tel 0756495707 830272

TERENURI JUDEȚ

- **Vând loc** de casă în localitatea Călugăreni, ST 400. Telefon 0740.111.930. 888553
- **Vând locuri** de casă la Livada, 500 mp cu CF pe fiecare lot. Telefon 0741.231.213. 887959
- **Vând teren** agricol Șimand, 5 ha tarla 86/412/3 cu CF, prețul 3.500 Eu/ha. Telefon 0741.158.777. 900009
- **Vând teren** intravilan 400 mp, în Livada, proprietate personală, 6.500 Eur, 0766.414.643. 895509
- **Vând teren** 0,80 ha cu capătul în șoseaua Zimandului, 0757.045.305. 881106
- **Vând teren** 500 mp, Vladimirescu, zona nouă, utilități achitate, 8.000 Euro, 0748.144.548. 889979
- **Vând 2,8** ha Pecica, 9,26 Șiria, 3 ha Socodor- șosea, 2,8 ha Șag, 3,5 ha Șiria- Galșa, 3,4 ha Bodrog etc., 0722.606.527. 901050

IMOBILE CHIRII

- **Închiriez apartament** 2 camere, etaj II, zona Vlaicu, lângă Lidl, mobilat și utilat complet, 130 Euro plus garanție, 0770.180.320, 0740.044.303. 893627
- **Închiriez apartament** 4 camere, zona 700, Micălaca, complet utilat (modern). Telefon 0722.260.935, 0742.399.245. Încălzire proprie pe gaz !!! 895911
- **Închiriez apartament** 2 camere, 100 mp, central, lângă Teatrul de Stat, 140 Euro/lună. Telefon 0722.141.164. 897857
- **Închiriez apartament** cu 2 camere, mobilat, pe Calea Romanilor, la bloc turn. Preț negociabil+garanție. Tel. 0741.592.481, 0357/405370, seara. 898342
- **Închiriez apartament** 3 camere, mobilat, termotecă, zonă centrală, Iuliu Maniu. Telefon 0744.828.934. 899818
- **Închiriez apartament** 3 camere, la Polivalentă, amenajat de lux, prețul 350 Euro/lună, termen lung. Tel. 0741.158.777. 900782
- **Închiriez garsonieră,** confort 1, utilată, zonă centrală. Telefon 0746.467.209. 893731
- **Închiriez pe** termen lung apartament 2 camere, Micălaca, zona 300, mobilat. Telefon 0745.604.162. 862449
- **Închiriez urgent** garsonieră mobilată, gaz, frigider, satelit, mașină spălat, 0751.382.017. 893784
- **Închiriez/vând apartament** 2 camere central- 150 Euro, apartament 1 cameră- 100 Euro. Telefon 0756.245.548. 900848
- **Dau în** chirie apartament 2 camere, mobilat, zona 300- 180 Euro, 3 camere Piața Mică- 200 Euro, 0722.606.527. 901061
- **Ofer spre** închiriere teren, cu utilități lângă Dedeman (Hipodrom). Telefon 0745.320.938. 888325
- **Ofer spre** închiriere garsonieră confort 1, mobilată. Tel. 0725.958.218. 894099

SPAȚII COM-ARAD

- **Închiriez hale** 330- 420 mp în Parcul Industrial UTA. Telefon 0721.288.570. 874488
- **Închiriez scaun** manichiură și coafură, clienți formați, preț avantajos. Telefon 0745.901.075. 899343
- **Închiriez spațiu** comercial în Piața Mihai Viteazul. Telefon 0721.227.775. 893702
- **Închiriez spațiu** pe Meținu, amenajat 25 mp. Telefon 0744.844.127. 893817
- **Închiriez/ vând** spații comerciale în centru, Vladimirescu, 180 mp, alimentara- bar, 0742.352.280. 814870
- **Dau în** chirie teren 1.600 mp sau 2.800 mp, împreună cu clădire 200 mp, str. Nicolae Oncu (Confecții) pentru depozit, garaj, spălătorie, producție, etc., preț 600 Euro. Informații telefon 0735.151.681. 898838
- **Închiriez- vand spațiu** 6 încăperi, 2 băi, renovat- ultramodern, birouri, Zona- PRIMĂRIE, 0730- 232545. 895487

Publicitate 0257-210.775

TEREN-JUDEȚUL ARAD

- **Cumpăr teren arabil în Pecica. Telefon 0742.545.171.** 874584
- **Cumpăr teren** arabil (Pereg, Pecica, Semlac, Zimand, Horea, Dorobanți, Șiria, Secusigiu, etc.), 0722.606.448. 896283

OFERTE LOCURI DE MUNCĂ

- **Angajăm șoferi** tir, 20 tone, cu experiență, posesor atestat profesional și card tahograf, pentru transport internațional. Telefon 0257/253528.
- **Angajăm agenți** de pază. Telefon 0769.005.704.
- **Angajăm bărmănițâ,** bar cu terasă, Piața Miorița. Telefon 0754.564.490, 0720.829.482.
- **Angajăm contabil** autorizat, consilier juridic, director vânzări. Experiență minim 2 ani. Tel. 0740.275.245 sau clim@dial- ton.ro
- **Angajăm dulgheri,** zidari, fierari betoniști. Tel. 0723.291.873.
- **Angajăm personal** pentru fast- food vânzare, bucătărie. Telefon ☎0744.828.934. 898964
- **Angajăm urgent** mecanic cu experiență și permis cat. C, 0755.119.993.
- **Angajăm vânzătoare** pentru alimentara non- stop, pe centru. Tel. 0724.046.575. 894104
- **Angajez șofer** profesionist, cu experiență autoutilitară 7,5T. Telefon 0744.621.260.
- **Angajez necalificat** la bucătărie. Informații telefon 0745.778.584.
- **Angajez zidari** și necalificați. Telefon 0742.493.438.
- **Caut familie** pentru îngrijit animale, Arad. Tel. 0745.829.958.
- **Caut pensionară** pentru menaj, condiții excelente, prefer Grădiște. Telefon 0257/235766.
- **Restaurant ultacentral** angajează bucătar cu experiență. Salar excepțional. Tel. 0731.337.088.
- **S.C. angajează** ospătare pentru restaurant. Condiții avantajoase. Tel. 0753.307.770.
- **SC angajează** tinichigiu auto (montaj parbrize). Informații telefon 0257/274461.

PRESTĂRI SERVICII

- **A A** Acord Garanție 2 ani reparații mașini spălat,0744.241.398, 0357/401569,0257/259146. 876309
- **A A** Acord garanție, repar mașini spălat automate, frigidere, domiciliul clientului, 0745.395.282. 893789
- **Executăm case,** renovări, finisări interior-exterior, termoizolații, acoperișuri, betonări. Tel. 0726.253.830. 895522
- **Executăm servicii** curățenie persoane fizice și juridice. Apelați: 0757.618.608. Vă mulțumim. 893679
- **Mutări, montat** demontat mobilă, transport. Tel. 0740.685.886. 898132

CONSTRUCȚII

- **Aduc acasă** nisip, balast, mraniță, demolez, ridic moloz, ☎ 0748.934.419, 0745.204.178. 895483
- **Aduc balast,** nisip, sorturi 2- 20 mc, duc molozul. Telefon 0741.667.073. 879002
- **Aduc nisip,** balast, lemne foc, moloz, mraniță, pământ, 0742.749.698. 895481
- **Vând balast,** pământ, nisip, piatră 2- 20 mc, duc molozul. Telefon 0745.036.969, 0722.389.480. 820688
- **Vând lemne** foc esență tare, tăiate, crăpate. Preț convenabil, 0721.592.572. 841283
- **Vând nisip,** balast, sort, pământ, pământ vegetal. Telefon ☎0743.320.930, ☎0720.512.478. 894049

AUTO ROMÂNEȘTI

- **Vând Dacia** papuc 2 locuri, 550 Eur. Tel. 0740.146.058. 895502
- **Vând Dacia** Papuc, 1.900 Diesel, an 2006, culoare roșie, stare bună, preț 2.000 Euro. Telefon 0721.367.476. 889848
- **Vând Logan** 1,4MPI 2005, toate dotările, impecabil, 3.650 Eur/negociabil, 0744.958.818. 895906
- **Vând Logan** 1,6, 2007, 28.800 km, dotat. Telefon 0722.475.694. 895892
- **Vând sau** schimb cu Dacia Logan- Daewoo Leganza an fabricație 1999 înmatriculat, full option, 2.100 Eur, 0766.414.643. 895654

AUTO STRĂINE

- **Vând Matiz,** an 2007, 57.000 km, preț 2.300 Eur, 0723.563.543. 898165
- **Vând Mazda** 626, înmatriculată, stare bună, an fabricație 1987, 700 Eur, 0766.414.643. 895477
- **Vând Opel** Astra F, an 92, 1.7 Diesel 82CP, 1.850 Euro. Telefon 0724.705.977. 887504
- **Vând Opel** Corsa 1,2, an 1997, taxa 280 Euro. Preț 630 Eur. Tel. 0741.316.579. 898149
- **Vând VW** Passat an 1995, acte la zi, 1350 Eur/negociabil. Tel. 0755.309.578, 0745.520.479. 898134

ELECTRONIC PLUS

- **Vindem electrocasnice second, frigorifice, mașini spălat haine- vase, uscătoare, aragaze gaz- electrice, televizoare, anvelope, vitrine comerciale. Reducere pentru schimb, rate. Telefon 0744.796.542.** 661233

MOBIDOM

- **Vând mobilă,** lemn masiv, cireș, sculptată, stare bună. Telefon 0745.534.654. 859984

TRACTOARE

- **Vând tractor** U650 cu sapă și troliu pe aer, 0743.792.836. 895504

PIERDERI

- **Pierdut carnet** de student eliberat de U.A.V. pe numele Balica Ioan- Paul. Îl declar nul. 899029
- **Pierdut poliță** asigurare viață seria C 535662- 1 pe numele Burja Ioan. O declar nulă. 899020

PLANTE-FLORI

- **Vând grâu** recoltat 2011, calitate foarte bună. Telefon 0745.627.953. 898024
- **Vând magnolii,** tuia, bucșuși, diferite mărimi, Păuliș, 0745.322.480. 898025
- **Vând porumb** și grâu, 0745.139.263. 898023
- **Vând semințe** de dovleac. Telefon 0744.998.970. 897669

ANIMALE-PĂSĂRI DOMESTICE

- **Vând 3** porci între 90 - 120 kg în Arad (6 lei kg). 0741.512.606 sau 0724.282.369. 897669
- **Vând porci** grași 100- 130 kg, com. Dorobanți. Telefon 0762.617.103. 887967
- **Vând porci** 75- 90 kg/bucată, rasă de carne. Tel. 0744.855.910. 894106
- **Vând porci** 80- 120 kg. Telefon 0722.377.191. 895651
- **Vând purcei.** Tel. 0753.492.142. 894102
- **Vând scrofițe** pentru prăsilă. Telefon 0257/380296. 881020
- **Vând viței** mici de lapte. Cumpăr vaci pentru abator, 0740.891.238. 868914
- **Vând 3** bivolițe de prăsilă sau sacrificat. Tel. 0741.523.135. 895548

MAȘINI,UTILAJE,INSTALAȚII

- **Vând Combinator** românesc. Tel. 0745.270.325. 899024
- **Vând utilaje** agricole, semănători, prese balotat, greble, 0735.399.543. 881097

CITAȚII

- **Se citează** Cociuban Arpad Florin, cu domiciliul în Arad, la Judecătoria Arad în 17.04.2012, ora 8:30, în proces de divorț cu reclamanta Cociuban Teodora. 898299

DIVERSE

- **Cumpăr caroserii,** pene, argint, radiatoare, baterii, alamă, cupru, fier, 0755.513.202. 874469
- **Cumpăr fier,** cupru, alamă, baterii, radiatoare, argint, pene, caroserii.Tel. ☎ 0741.435.116. 874471
- **Cumpăr pene** vechi, noi, fier vechi, caroserii, preț convenabil. Telefon ☎0745.983.893. 898191
- **Vând cărucior** cu baterii pentru handicapați, stare excepțională. Preț 400 Eur. Tel. 0748.198.340 sau 0736.703.492. 898190
- **Vând cazan** de aramă pentru țuică. Telefon 0752.643.193. 881102
- **Vând masă** pentru casa de marcat în stare foarte bună. Tel. 0722.635.237. 894100
- **Vând poartă** metalică. Telefon 0257/285161. 898277

DECESE

Cu adâncă durere anunțăm că a trecut în veșnicie, după o scurtă suferință, soțul, tatăl și bunicul

profesor

ADRIAN BRÎNCOVAN.

Înmormântarea va avea loc astăzi, 4 aprilie 2012, ora 15:00, la capela cimitirului din Grădiște.

Soția Sabina, fiicele Adriana cu soțul Samuel, Lorena cu soțul Ionuț și nepoatele Eunice și Elis

O inimă blândă și o mamă deosebită a plecat astăzi de lângă noi lăsând în urmă râuri de lacrimi și durere. Recunoștință veșnică scumpei noastre mamă, fiică, soră și soacră

NAGY ELENA (NUȚI)
- 59 ani.

Înmormântarea va avea loc joi, 5 aprilie 2012, ora 15:00, la cimitirul din Grădiște.

În veci nemângâiați fiul Florin și nora Florina

Cu multă durere în suflet anunțăm încetarea din viață, după o scurtă și grea suferință, la vârsta de 64 ani, a dragului nostru soț, tată și bunic

MIRCEA CRAȘOVAN.

Înmormântarea va avea loc astăzi, 4 aprilie 2012, ora 15:00, în Timișoara, la cimitirul din Calea Buziașului. Nu te vom uita niciodată!

Familia îndoliată: soția Vali și fiul Răzvan

O inimă bună a încetat să mai bată, un suflet bun s-a ridicat la Cer, lăsând în urmă o nemărginită durere și un gol imens. Recunoștință veșnică scumpei noastre mamă și bunică

GUDIU ELENA
(născută KONCZ),
62 ani.

Înmormântarea va avea loc miercuri, 04 aprilie 2012, ora 14.00, de la Cimitirul Eternitatea. Nu te vom uita niciodată!

Fiica Antonela, ginerele Tibi și nepotul Denis

Cu adâncă durere în suflet anunțăm trecerea în neființă a celei care a fost iubita noastră mamă și bunică

TĂMAȘ VALERIA.

Înmormântarea va avea loc miercuri, 4 aprilie 2012, ora 13,00 la Biserica Ortodoxă din comuna Mișca.

Familiile îndoliate Tămaș Dorel, Tămaș Lucian cu nepoții Raluca și Alex

Anunțurile de deces se publică GRATUIT!

BCC
CABINET INDIVIDUAL DE INSOLVENȚĂ

BEJINAR COSMIN CĂLIN

Desemnat lichidator judiciar prin încheierea civilă nr. 646 pronunțată în ședința judecătorului sindic din 13.03.2012, în dosarul nr. 6489/108/2011, aflat pe rolul Tribunalului Arad, Secția Civilă, privind pe debitoarea

S.C. DAC DRUM S.R.L.

cu sediul în Sânleani, nr. 368, jud. Arad

Anunță toți creditorii

Că față de această societate a fost deschisă procedura simplificată a insolvenței prevăzută de Legea nr. 85/2006, prin încheierea civilă nr. 646 / 13.03.2012.

Potrivit prevederilor art. 62, alin. 1, lit. b din Legea nr. 85/2006, termenul limită pentru înregistrarea creanțelor se împlinește la data de 08.05.2012.

Termenul de verificare a creanțelor și întocmire a tabelului preliminar al creanțelor este fixat pentru data de 12.06.2012.

Termenul de definitivare a tabelului creanțelor este fixat pe 12.07.2012.

Vă aducem la cunoștință că nedepunerea cererii de creanță în termenul menționat atrage incidența prevederilor art. 76 din Legea nr. 85/2006.

(0763 - H 898302)

BCC
CABINET INDIVIDUAL DE INSOLVENȚĂ

BEJINAR COSMIN CĂLIN

Desemnat lichidator judiciar prin încheierea civilă nr. 130/CC pronunțată în ședința Camerei de consiliu din 05.03.2012, în dosarul nr. 964/108/2012, aflat pe rolul Tribunalului Arad, Secția Civilă, privind pe debitoarea

S.C. CONS PROVALUE G & R S.R.L.

cu sediul în Arad, Bd. Iuliu Maniu, bl. 30, ap. 14, jud. Arad

Anunță toți creditorii

Că față de această societate a fost deschisă procedura simplificată a insolvenței prevăzută de Legea nr. 85/2006, prin încheierea civilă nr. 130/CC / 05.03.2012.

Potrivit prevederilor art. 62, alin. 1, lit. b din Legea nr. 85/2006, termenul limită pentru înregistrarea creanțelor se împlinește la data de 20.04.2012.

Termenul de verificare a creanțelor și întocmire a tabelului preliminar al creanțelor este fixat pentru data de 07.05.2012.

Termenul de definitivare a tabelului creanțelor este fixat pe 21.05.2012.

Vă aducem la cunoștință că nedepunerea cererii de creanță în termenul menționat atrage incidența prevederilor art. 76 din Legea nr. 85/2006.

(0762 - H 898300)

BCC
CABINET INDIVIDUAL DE INSOLVENȚĂ

BEJINAR COSMIN CĂLIN

Desemnat lichidator judiciar prin încheierea civilă nr. 150/CC pronunțată în ședința Camerei de consiliu din 19.03.2012, în dosarul nr. 1256/108/2012, aflat pe rolul Tribunalului Arad, Secția Civilă, privind pe debitoarea

S.C. CSF MANIACE S.R.L.

cu sediul în Sântana, str. Ghioceilor, nr. 7, jud. Arad

Anunță toți creditorii

Că față de această societate a fost deschisă procedura simplificată a insolvenței prevăzută de Legea nr. 85/2006, prin încheierea civilă nr. 150/CC / 19.03.2012.

Potrivit prevederilor art. 62, alin. 1, lit. b din Legea nr. 85/2006, termenul limită pentru înregistrarea creanțelor se împlinește la data de 03.05.2012.

Termenul de verificare a creanțelor și întocmire a tabelului preliminar al creanțelor este fixat pentru data de 14.05.2012.

Termenul de definitivare a tabelului creanțelor este fixat pe 28.05.2012.

Vă aducem la cunoștință că nedepunerea cererii de creanță în termenul menționat atrage incidența prevederilor art. 76 din Legea nr. 85/2006.

(0761 - H 898298)

BCC
CABINET INDIVIDUAL DE INSOLVENȚĂ

BEJINAR COSMIN CĂLIN

Desemnat lichidator judiciar prin încheierea civilă nr. 128/CC pronunțată în ședința Camerei de consiliu din 05.03.2012, în dosarul nr. 822/108/2012, aflat pe rolul Tribunalului Arad, Secția Civilă, privind pe debitoarea

S.C. PRIMORDIAL G.D.V. S.R.L.

Cu sediul în Arad, Aleea Amara, bl. X40, sc. C, ap. 1, jud. Arad

Anunță toți creditorii

Că față de această societate a fost deschisă procedura simplificată a insolvenței prevăzută de Legea nr. 85/2006, prin încheierea civilă nr. 128/CC / 05.03.2012.

Potrivit prevederilor art. 62, alin. 1, lit. b din Legea nr. 85/2006, termenul limită pentru înregistrarea creanțelor se împlinește la data de 20.04.2012.

Termenul de verificare a creanțelor și întocmire a tabelului preliminar al creanțelor este fixat pentru data de 07.05.2012.

Termenul de definitivare a tabelului creanțelor este fixat pe 21.05.2012.

Vă aducem la cunoștință că nedepunerea cererii de creanță în termenul menționat atrage incidența prevederilor art. 76 din Legea nr. 85/2006.

(0760 - H 898296)

FIRMA **LEE'S INTERNATIONAL INVESTMENT SRL**

angajează

■ **OPERATOR MAȘINI UNELTE**

CERINTE:

- ❑ seriozitate, spirit de echipa
- ❑ disponibilitate de a lucra pe 3 schimburi,

■ **STIVUITORIST**

CERINTE:

- ❑ seriozitate, spirit de echipa
- ❑ capacitate vizuala optima
- ❑ disponibilitate de a lucra pe 3 schimburi
- ❑ atestat I.S.C.I.R.

OFERIM:

❑ bonuri de masa ❑ ore suplimentare platite
❑ transport decontat partial ❑ spor de noapte 25%.

Persoanele interesate sunt rugate sa se prezinte la sediul firmei : **STR. CAMPUL LINISTII, NR.1A, (IN CURTEA FOSTULUI FNC)** sau sa ne contacteze la nr de **TEL 0257-246-004** sau **0735-869-209, FAX.0257-280-506.**

(0770 - H 898968)

ANGAJĂM

OPERATORI PRODUCȚIE

Gi Group
YOUR JOB, OUR WORK
STAFFING
a Gi Group company

CERINȚE:
minim 10 clase, vedere buna, disponibilitate pentru lucrul in 3 schimburi

OFERTA:
salariu fix, tichete de masa, bonusuri

Pentru mai multe detalii si programari, sunati la 0747-012-810. Puteti depune un CV direct la sediul nostru din Arad, Piața Gării bl. A, sc. G, ap. 26 (parter, langa Chic), sau trimiteti pe e-mail: arad@gigroup.com.ro

(0704 - H 881103)

■ LOCURI DE MUNCĂ ÎN GERMANIA ■

❑ îngrijit bătrâni ❑ îngrijitori ferme cai ❑

LIMBA GERMANĂ NIVEL CONVERSAȚIE.

☎ **0755-678-225** (orele 11-17).

(0769 - H 899135)

AN NOU NOI POSIBILITĂȚI!

CONSULTANȚĂ GRATUITĂ.

2000 EU.....de la 22 EU/LUNĂ
5000 EU.....de la 57 EU/LUNĂ
10.000 EU.....de la 114 EU/LUNĂ

Activitatea noastră prevede organizarea și administrarea grupurilor de consumatori

ORAR : luni-vineri 9.00-17.00; sâmbătă-duminică : închis

(H-604798)

Informații: WORLD INVEST HOLDING S.R.L.

ARAD BD. REVOLUȚIEI NR. 24, ET. 1, AP.12 ☎ 0357-411-415; 0772-221-204

ARAD ONLINE

ANIVERSĂRI

LA MULȚI ANI!

pentru

CÎLB ȘERBAN DINU,

la împlinirea vârstei de 1 anișor.

Fie ca această zi să-ți deschidă poarta unui viitor plin de succese. Dumnezeu să-ți dea un zâmbet la fiecare lacrimă, sănătate, împliniri și multă iubire.

Mami, Buni, Căli, Tuși și Baba

Tânăr și neliniștit/Dorit să fie iubit/Sunt frumos/Sunt arătos/ Și puțin cam drăgăstos/Tot ce am vrut/Și mi-am dorit/Este să fiu îndrăgit/

DORU

e numele meu/Sunt fantastic ăsta's eu.

LA MULȚI ANI binecuvântați!

Cu drag, clasa XI-a B (LTB)

RAVA

CASA DE INSOLVENȚĂ RAVA SPRL

în calitate de Lichidător judiciar

ANUNȚĂ TOȚI CREDITORII **DEBITORULUI**

SC BOSANCU SRL

cu sediul social în Arad, B-dul Revoluției, nr. 100, Bloc Corp A, et. P, ap. 2, jud. Arad, înregistrată la Oficiul Registrului Comerțului de pe lângă Tribunalul Arad sub nr. J02/1086/2005, având Cod Unic de Inregistrare 17692216, că față de această societate a fost deschisă procedura falimentului prevăzută de Legea nr. 85/2006, prin Incheiere civila nr. 153 pronuntată în data de 21.03.2012 de către Tribunalul Arad, secția Civila în dosarul nr. 1585/108/2012.

Termenul limită pentru înregistrarea cererii de admitere a creanțelor asupra averii debitorului este data de **21.05.2012.** În temeiul art. 76 alin.(1) din Legea privind procedura insolvenței, nedepunerea cererii de admitere a creanței până la termenul menționat atrage decăderea din drepturi privind creanța/creanțele pe care le deții împotriva debitorului. **Alte termene stabilite:** Termenul limită pentru verificarea creanțelor, întocmirea, afișarea și comunicarea tabelului preliminar al creanțelor este data de **11.06.2012.** Termenul limită pentru depunerea eventualelor contestații la tabelul preliminar este de 5 zile de la data publicării acestui tabel în Buletinul Procedurilor de Insolvență. Termenul de definitivare a tabelului creanțelor este la data de **11.07.2012.** În termen de 10 zile de la primirea prezentei notificări, pentru motive întemeiate, creditorii pot face opoziții la deschiderea procedurii.

Debitorul **SC BOSANCU SRL** are obligația ca în termen de 10 zile de la deschiderea procedurii să depună la dosarul cauzei documentele prevăzute la art. 28 alin. (1) din Legea privind procedura insolventei

Informații suplimentare la tel. 0732.724.485 sau la sediul profesional al Lichidatorului judiciar **CASA DE INSOLVENȚĂ RAVA SPRL** situat în Arad, Str. Salacz Gyula, Nr. 3A, Jud. Arad.

(0759 - H 898288)

SC J&R CAR SRL Sucursala Arad **ANGAJEAZĂ**

LĂCĂTUȘ MECANIC

CONDUCĂTORI AUTO pentru Transport Marfă Internațional

CV-urile se depun pe adresa de e-mail: **jrcararad@gmail.com**

☎ **0357-444-111**

(0749 - H 896125)

Insolvența SM SPRL

vinde, teren intravilan

in suprafata de 900 mp (2 parcele X 450 mp), avand toate utilitatile, situat in localitatea Pecica, jud. Arad, inscris in CF 10601, nr. cadastral 1581 – 20.000 euro + TVA, negociabil. Informatii la tel. 0745.245.844 sau www.insolventasm.ro .

(732452)

EVIDENȚIAZĂ-TE!

Talon valabil până în 30 iunie 2012

Text: **DATA apariției:**.....

.....

.....

.....

.....

.....

.....

.....

Date personale:

Nume și Prenume:

Telefon:

Buletin de identitate:

TALON + PREȚUL CATEGORIEI AFERENTE

Anunțurile se preiau zilnic, la ghișeu, până în ora 16[00], după această oră, se pot prelua doar prin intermediul sistemului online de preluare al anunțurilor disponibil pe www.jurnalaradean.ro . Anunțurile de mică publicitate din Jurnal Arădean se publică pe baza talonului din ziar

Redacția nu își asumă responsabilitatea pentru conținutul anunțurilor de mică publicitate!

JURNAL ARĂDEAN

Angajăm **AGENT VÂNZĂRI**

pentru zona Arad-Timișoara- Oradea.

Persoană de contact Liviu Starpariu, tel: 0752036495.

(H-898305)

Program publicitate:

pe B-dul Revoluției, nr. 81
luni-vineri: 8.00-18.00,
duminică: 9.00-13.00,
pe B-dul Revoluției, nr. 62
luni-vineri: 9.00-16.00.

După o lungă suferinţă cu sufletul îndurerat anunţăm trecerea în nefiinţă a celui care a fost fiu, soţ, tată, bunic şi socru

NAGY NICOLAE.

Înmormântarea va avea loc miercuri, 4 aprilie 2012, ora 15:00, la cimitirul Eternitatea (UTA).

Familia îndoliată

O inimă bună a încetat să mai bată, un suflet bun s-a ridicat la cer lăsând în urmă o nemărginită durere şi un gol imens. Recunoştinţă veşnică scumpei noastre soră şi mătuşă

NAGY ELENA (NUŢI).

Sora Valerica şi nepoata Monica

Pios omagiu, veşnică neuitare celei care ne-a părăsit în urmă cu 10 ani

MARIA - NARCISA UNGUR.

Trăieşti veşnic în inimile celor care te-au iubit.

Părinţii Radu şi Maria, surioara Ioana Miruna

CONDOLEANŢE

Un gând pios în amintirea dragei noastre naşe

VERPECZ ZORIŢA.

Dumnezeu s-o odihnească în pace!

Din partea finilor din Lipova, Baba şi Nelu

Un gând de mângâiere şi sincere condoleanţe cumnatei Sabina, nepoatelor Adriana şi Lorena, acum când se despart de cel care a fost frate şi unchi

BRÎNCOVAN ADRIAN.

Puiu, Ana şi copiii

S-au scurs 6 ani de durere după pierderea celui ce a fost tată, fiu, frate şi unchi

CRISTIAN - FLORIN POPESCU,

din Chişineu-Criş, la doar 32 de ani.

Îl vom plânge mereu.

Familia îndurerată

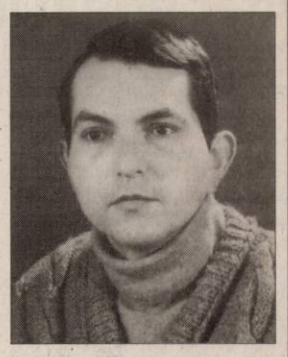

Suntem alături de finii noştri, Zora şi Mitică în clipele de dureroasă despărţire de tatăl drag,

GHEORGHE PURZA.

Familia Andrei şi Mariana Miczig

Sincere condoleanţe colegei noastre Sabina Brîncovan la decesul soţului.

Din partea colectivului Secţiei Oftalmologie

Un gând frumos şi un ultim omagiu celei care a fost buna noastră prietenă

LENUŢA GUDIU.

Dumnezeu să te odihnească în pace!

Fam. Mortan

Suntem alături de familia îndurerată prin trecerea în eternitate a celui care a fost vecinul nostru

prof. ADRIAN BRÎNCOVAN.

Sincere condoleanţe din partea Asociaţiei de proprietari Z 24, A.Vlaicu

Azi când ar trebui să-i spunem La mulţi ani celei care a fost fiică, soţie, mamă şi bunică

PLAVEA MARIA

îi aprindem la mormânt o lumânare rugându-ne la Dumnezeu să o odihnească în pace. Nu te vom uita niciodată!

Mama Marta, soţul Vistian, copiii Ramona, Claudiu, Remus, Tică şi Eugen cu familiile

Sincere condoleanţe familiei acum la despărţirea de bunul prieten

MIRCEA CRAŞOVAN.

Familia dr. Lujanschi

Cu nemărginită durere în suflet şi în veci nemângâiaţi anunţăm decesul fiicei noastre

NUŢICA,

în vârstă de doar 59 de ani.

Chipul tău drag şi bun va rămâne în amintirea noastră atât cât vom mai avea de dus puţinele noastre zile pe acest pământ. Dumnezeu să te aibă în pază fetiţa noastră dragă!

Mama şi tata - fam. Elena şi Vasile Spătaru

Cu profundă tristeţe ne luăm rămas bun de la prietenul nostru de suflet

MIRCEA CRAŞOVAN.

Condoleanţe familiei îndoliate! Dumnezeu să-l odihnească în pace!

Mia şi Mărgărit Piţurescu

Au trecut 5 ani de când un suflet minunat, plin de dragoste şi bunătate s-a ridicat la cer

GHIŢUCĂ FARCAŞ.

Trăieşti în gândurile şi inima mea!

Soţia Lenuţa

COMEMORĂRI

Cu inimile îndoliate, cu sufletele cernite ne luăm rămas bun de la cea care a fost iubita noastră mătuşă

NAGY ELENA.

Dumnezeu s-o ierte şi s-o odihnească în pace!

Nepotul Tibi cu soţia Nadia şi fiica Patricia

Aprindem o lumânare, aşezăm o floare şi un gând de recunoştinţă la mormântul celei care a fost mătuşa

VIORICA - ELENA ANTONIADE,

la un an de la plecarea dintre noi. Nu te vom uita! Dumnezeu să te odihnească în pace!

Familia Hurezan

O lumânare aprinsă şi odihnă veşnică la împlinirea a 8 ani de când ai plecat dintre noi

RAŢ ANA.

Copiii Lenuţa, Ghiţă, nora Livia şi nepotul Luca

Ne aplecăm cu dragoste şi recunoştinţă în faţa amintirii sale ca semn de preţuire pentru locul său în viaţa noastră şi îl rugăm pe bunul Dumnezeu să dea odihnă veşnică sufletului celei ce a fost mătuşa noastră

NAGY ELENA (NUŢI).

Nepoata Claudia cu soţul Peter, copiii Andreea, Robert

În urmă cu 7 ani pe data de 5 aprilie a plecat dintre noi pe drumul fără întoarcere iubitul nostru soţ şi tată

MAGHICI MIRCEA.

Slujba de comemorare va avea loc joi, 5 aprilie 2012, orele 17:00, la Biserica din Micălaca Nouă (după pod). Te vom păstra mereu în amintirea noastră!

Soţia Mery, fiul Marcel cu soţia Elena, fratele Gheorghe cu familia şi mătuşa Saveta

În această primăvară se împlinesc mulţi ani de la plecarea în veşnicie a părinţilor mei:

IULIA BUDIU

(20 ani) şi

AUREL BUDIU

(10 ani).

Pentru iubirea şi bunătăţile cu care m-au copleşit, le mulţumesc!

Cu aceeaşi durere, Angelica Budiu şi familia

Cu inimile zdrobite de durere anunţăm dispariţia dintre noi a scumpei nostre surori şi cumnate

NAGY ELENA (NUŢICA),

în vârstă de 59 ani.

Să te aibă Dumnezeu în pază! Înmormântarea va avea loc joi, 5 aprilie 2012, ora 15:00, la cimitirul din Grădişte.

Familia Mihai şi Maria Spătaru

Un gând frumos spre veşnica amintire a celui care a fost naşul nostru

FARCAŞ FORTON GHEORGHE,

plecat dintre noi în urmă cu 5 ani.

Finii Bogdan, Teodor şi Mărioara

Azi 4 aprilie se împlinesc 15 ani de la decesul iubitului nostru soţ, tată şi bunic

MĂRGĂU TRAIAN (TITI).

Dumnezeu să-l odihnească în pace!

Soţia Elena

Anunţurile de deces se publică GRATUIT!

Poliţia în campus FOTO: EPA

Atac armat în California

OAKLAND. Presupusul autor al atacului soldat cu șapte morți si trei răniți, luni, într-o universitate religioasă de lângă San Francisco, este „de naționalitate coreeană" și are vârsta de 43 de ani, a anunțat poliția, relatează AFP. În timpul unor declarații acordate presei, Howard Jordan, șeful poliției din Oakland, o suburbie aflată la est de San Francisco, a declarat că suspectul, One Goh, s-a predat autorităților din orașul vecin Alameda, după atac.

„Suspectul, care pare a fi un rezident din Oakland, s-a predat ofițerilor de poliție din orașul Alameda", a declarat el. Presupusul atacator a părăsit incinta Universității Oikos înainte ca poliția să ajungă în campus, la scurt timp după ora locală 10.30 (20.30, ora României). Zece persoane au fost rănite sau ucise de tirurile de armă. Cinci dintre acestea au fost declarate decedate la locul faptei, iar alte două au murit la spital. Mai multe persoane au fost găsite ascunse în sălile de clasă ale universității.

SURSA: MEDIAFAX

100 de evadaţi periculoşi

HANOI. Aproximativ 100 de toxicomani, înarmați cu cuțite de bucătărie, au evadat dintr-un centru de reabilitare în care urmau un tratament obligatoriu, în nord-estul Vietnamului, a anunțat instituția marți, relatează AFP.

Această evadare colectivă a avut loc duminică seara după cină, a declarat pentru AFP Vu Xuan Thai, directorul acestui centru din orașul Haiphong.

Centru de reabilitare FOTO: EPA

„Nouăzeci și șase din cei 201 deținuți au fugit, după ce i-au amenințat pe paznicii centrului cu niște cuțite de bucătărie. Poliția a intervenit, iar ordinea a fost restabilită", a adăugat el. Aproximativ 15 dintre toxicomanii evadați au revenit în mod voluntar în centru. Poliția îi caută pe ceilalți.

În acest centru de dezintoxicare creat în 1991, toxicomanii urmează un tratament cu o durată de doi ani constând în învățarea unei meserii artizanale sau efectuarea unor munci manuale.

În mai 2010, peste 500 de toxicomani au reușit să evadeze dintr-un alt centru cu sediul în același oraș.

De zece ani, Guvernul vietnamez a creat tratamente obligatorii pentru cei aproximativ 140.000 de toxicomani înregistrați oficial.

SURSA: MEDIAFAX

Cristina

Născută în zodia Balanţă, îi place să danseze şi să călătorească.

www.aradon.ro
Mai multe poze cu Cristina

Indică Fericirea Internă Brută

NEW YORK. Prim ministrul Bhutanului, Jigmi Y. Thinley, a susținut luni, într-o întrunire la nivel înalt a ONU, necesitatea acceptării indicatorului de Fericire Internă Brută (FIB) și necesitatea pentru umanitate de a evita actuala traiectorie de dezvoltare nesustenabilă și autodistructivă.

Premierul susține că fericirea ar trebui să se numere printre indicatorii economici de urmărit la nivel național, și, mai mult decât atât, că ar fi necesară înlocuirea indicatorului Produs Intern Brut (PIB) cu cel de Fericire Internă Brută (FIB). **SURSA: AGERPRES**

A pilotat la 80 de ani

WASHINGTON. O femeie de 80 de ani a preluat controlul unui mic avion și a aterizat cu ajutorul stației radio după ce pilotul, soțul ei, și-a pierdut cunoștința, informează Associated Press. Șeriful din comitatul Door, Terry Vogel, a afirmat că avionul Cessna a anunțat probleme luni seara în Wisconsin. Vogel a afirmat că femeia nu știa cum să piloteze avionul cu două motoare. În timpul zborului un motor a rămas fără combustibil.

Un alt avion a fost trimis să determine viteza avionului Cessna și să transmită instrucțiunile de aterizare.

Soluţia crizei, ca o pizza

LONDRA. Un copil olandez de 11 ani a primit o mențiune din partea juriului Premiilor Economice Wolfson pentru soluția radicală pe care a propus-o la problemele monedei euro, scrie Associated Press.

Pentru soluția propusă în cadrul unei competiții pentru „Cel mai bun plan de urgență în cazul destrămării zonei euro", olandezul Jurre Hermans a primit un voucher în valoare de 100 de euro.

Potrivit sugestiei lui Hermans, grecii trebuie să ducă toți euro la bancă și să primească în schimbul acestora vechile drahme, iar cu suma primită, guvernul grec ar urma să își plătească toate datoriile. În desenul lui Jurre, suma este repezentată de o pizza uriașă, fiecare creditor primind o felie din această pizza. Cât despre cei care încearcă să scoată euro din Grecia, olandezul propune ca aceștia să fie penalizați.

SURSA: AGERPRES

Maeştri ai grădinăritului

Expoziţia horticolă Floriade 2012, organizată o dată la zece ani, îşi deschide porţile.

HAGA. La ediția din 2012, Expoziția horticolă universală Floriade, care-și deschide porțile mâine, la Venlo (Olanda), a făcut apel la cele mai noi tehnologii. În afară de Olanda, la expoziție participă 35 de țări, printre care China și Germania, relatează AFP.

Floriade, organizată o dată la zece ani, va putea fi vizitată până la începutul lunii octombrie. Organizatorii se așteaptă ca circa 2 milioane de persoane să-i treacă pragul, dintre care cam un milion din Germania.

Mâine se deschide expoziţia FOTO: EPA

„Grădinăritul face parte din noi, este în genele olandeze", spune Wim van den Beucken, din conducerea Comitetului horticol olandez (NTBR), coorganizator al evenimentului. Prima ediție a expoziției a avut loc în 1960 la Rotterdam. „Manifestarea ne dă ocazia să arătăm lumii că suntem mereu în căutare de inov în materie de grădinărit", a spus van den Beucken AFP, în cadrul unei vizite organizate pentru presă înainte de deschiderea de joi.

O vizită la Floriade, organizată de fiecare dată într-un alt oraș olandez, ar putea dura cam șapte ore, în care oamenii pot descoperi pavilioanele țărilor participante, răspândite pe 66 ha de teren plantat cu 1,8 milioane de flori cu bulb, 5.000 de trandafiri și 3.000 de copaci.

Expoziția Floriade 2012 are un cost estimat de 80 de milioane de euro, sumă pe care organizatorii speră să o compenseze, dat fiind numărul mare de turiști la care se așteaptă. **SURSA. AGERPRES**

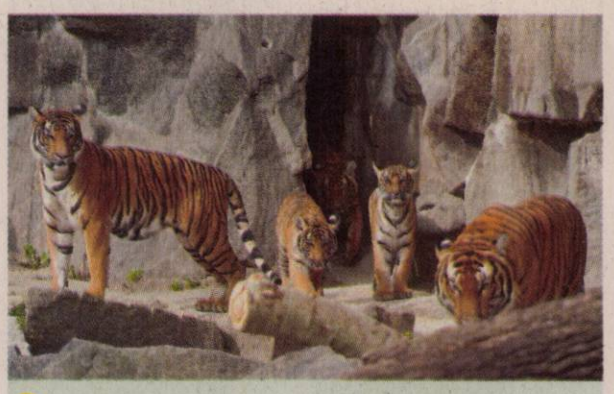

Fraţii

Tigri Thaya, Salween, Mandalay şi Lampun inspectează noul lor ţarc de la grădina zoologică din Berlin. FOTO: EPA

007, maestru de ceremonii

LONDRA. Jocurile Olimpice de la vară vor debuta într-un mod foarte original, cu intervenția lui Daniel Craig, în rolul lui 007, și a reginei Angliei, informează The Sun. James Bond va deschide astfel ceremonia JO de la Londra.

Potrivit The Guardian, Danny Boyle, directorul artistic al ceremoniei de deschidere a JO din acest an, și Daniel Craig au colaborat cu regina Angliei la turnarea unui mini-film intitulat „The Arrival", în care „007 merge la Buckingham Palace, unde află că are ca ultimă misiune deschiderea Jocurilor Olimpice din 2012. El zboară atunci spre stadionul Stratford din estul Londrei, unde se lansează cu parașuta". Cu această ocazie, Danny Boyle și Daniel Craig au avut un acces fără precedent în apartamentele private ale reginei de la Buckingham Palace.

Spre mândria britanicilor, evenimentul se întâmplă chiar în anul în care cel mai celebru spion din lume împlinește 50 de ani și regina sărbătorește 60 de ani de la urcarea pe tron.

SURSA: AGERPRES

Daniel Craig FOTO: EPA

Gadget contra zgomotelor

TOKYO. O formă japoneză a pus la punct un gadget care contracarează zgomotele stânjenitoare de la toaletă. Aparatul, numit „Eco-Otome", are mărimea unui portchei, informează 7sur7.be.

Deși mic, el permite celor mai timizi indivizi să meargă la toaletă fără teama că ar putea fi auziți și fără să se simtă stânjeniți de anumite zgomote. Este suficient să apese de două ori pe butonul aparatului „Eco-Otome", care scoate sunetul apei trase timp de 25 de secunde. Este în același timp și un mod de a face economie de apă: cei care folosesc gadgetul nu o mai trag cu adevărat, spun producătorii japonezi. Gadgetul „Eco-Otome" există în diferite modele și culori, la prețul de 31 de dolari (25 de euro).

SURSA: AGERPRES

„Eco-Otome" FOTO: FAN

Condamnat pe viaţă la 15 ani

LONDRA. Un adolescent britanic în vârstă de 15 ani care și-a ucis mama folosind un ciocan inspirându-se dintr-un serial de televiziune, a fost condamnat luni la închisoare pe viață, relatează AFP. Judecătorul Julian Fox a anunțat sentința lui Daniel Bartlam, care avea vârsta de numai 14 ani în momentul crimei, într-un tribunal din Nottingham (centru). Bartlam și-a lovit mama, Jacqueline, de șapte ori cu un ciocan de dulgherie înainte de a da foc casei. Adolescentul s-ar fi inspirat pentru a comite această crimă din scenariul serialului de televiziune Coronation Street, în care unul dintre personaje ucide o femeie prin lovituri de ciocan. **SURSA: MEDIAFAX**

FONDAT 1989, APARE LA ARAD, TEL. 0257/281.802, E-MAIL: REDACTIA.JURNALARADEAN@INFORMMEDIA.RO; PUBLICITATE.JURNALARADEAN@INFORMMEDIA.RO

„Alege Sportul", alături de Doina Melinte
PAGINA 9

JURNAL ARĂDEAN

Popcornul este benefic pentru organism
PAGINA 11

JOI
5 APRILIE 2012
ANUL XXIV, NR. 6544
16 PAGINI - 1,2 LEI

24° Temperaturile se vor situa între 11 şi 24 grade. Vântul va sufla cu 10 km/h.

DIMINEAŢA | AMIAZA | SEARA

Buluceală pe apartamente

Zeci de arădeni au participat la vânzarea celor 30 de apartamente confiscate de Fisc.

ARAD. Timp de câteva ore holurile de la etajul I al Direcției Generale a Finanțelor Publice Arad au fost „invadate" de cei care au dorit să devină proprietari de locuințe. A fost vorba despre licitarea celor 30 de apartamente de pe strada Hunedoarei, sechestrate de Fisc și aflate la cea de a treia încercare de vânzare. Interesul arădenilor pentru această licitație a fost unul extrem de ridicat dat fiind prețul de pornire foarte mic al locuințelor.

Pentru cele 30 de apartamente și-au arătat interesul în a le achiziționa 59 de arădeni, numărul total de oferte fiind de 84. Mai mult, unii dintre ei au dorit să achiziționeze chiar mai multe locuințe, numărul maxim de oferte depuse de un arădean fiind de cinci.

În momentul în care s-a început, însă, licitarea locuințelor, entuziastmul celor prezenți a mai scăzut. Chemați în fața unei comisii de licitare, arădenii au licitat public pentru unul dintre apartamente. Prețurile au început să crească rapid, cu fiecare pas de licitare suma totală de plată fiind mai mare cu până la o mie de euro. În timp ce unii au decis să se retragă, alții au hotărât să meargă cât de departe a fost necesar pentru a intrat în posesia imobilului dorit.

O altă surpriză a fost prezența persoanei executate silit de către Fisc. Aceasta nu s-a sfiit să împartă notificări noilor proprietari prin care îi anunța că dânsa este în proces cu Finanțele tocmai pe subiectul apartamentelor vândute. /P.5

Căldura a ars buzunarele FOTO: FAN

Fără subvenţii pentru căldură

ARAD. Prima iarnă fără subvenții la căldură. Cât au plătit arădenii pentru că au beneficiat de agentul termic și cu cât au rămas datori Asociațiilor de Proprietari la plata căldurii după cele mai grele luni de iarnă? /P.6

În spatele gratiilor, după un an

ARAD. La un an de la primirea sentinței pronunțată de Tribunalul Arad, șase inculpați din dosarul BCR Curtici au fost reținși și încarcerați în Penitenciarul Arad. /P.8

Un ziar apropiat oamenilor FOTO: JA

Jurnal arădean, în dialog cu cititorii

ARAD. Jurnal arădean răspunde cititorilor săi. Venite prin poștă, telefonic sau prin e-mail, întrebările, sesizările, nemulțumirile sau frământările arădenilor și-au găsit loc într-o pagină specială, dedicată cititorilor. /P.12

Agricultură

Ţările din UE cu cea mai întinsă suprafaţă destinată agriculturii.

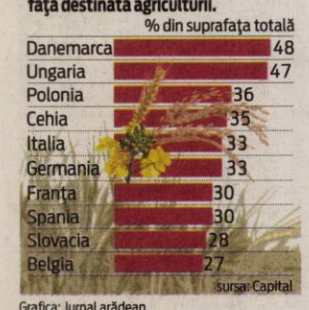

Grafica: Jurnal arădean

UTA, peste FC Bihor

„Bătrâna Doamnă" s-a impus, ieri, în fața celor de la FC Bihor, cu scorul de 2-0, golurile fiind marcate de Mara și A. Gligor. De altfel, cei 2.500 de spectatori au asistat la un recital al lui Bogdan Mara, care a marcat o dată și a contribuit la cea de-a doua reușită. Oaspeții au evoluat modest, fără prea multe realizări, așa că nu puteau emite niciun fel de pretenții /P.9 FOTO: CĂLIN ANDRA

Penalizări pentru întârzieri la autostradă

Firma care construieşte autostrada Nădlac-Arad a fost penalizată cu 1,5 milioane de euro pentru întârzieri.

ARAD. Contructorul lotului I de autostradă Nădlac-Arad, segment care începe pe linia de frontieră cu Ungaria și merge până aproape de Pecica, a fost amendat de către Compania Națională de Autostrăzi și Drumuri Naționale din România (CNADNR). Ziarul nostru a publicat numeroase materiale referitoare la modul cel puțin... îndoielnic de lucru pe această autostradă. Zeci de muncitori au plecat, acuzând faptul că nu au fost plătiți, zeci de utilaje stau înșirate pe câmp deoarece nu are cine să le folosească, dar cei de la Romstrade, firma care se ocupă de această lucrare, se ascund după... deget și susțin că totul este în grafic.

Doar că vizita ministrului Transporturilor, Alexandru Nazare, pe șantierul autostrăzii a făcut lumină în acest caz: din procentul de 10 la sută, cât era programat să fie executat până acum, cei de la Romstrade au reușit să ridice doar 5 la sută din viitoarea autostradă. /P.8

În Anglia

Cinci elevi şi trei profesori de la Colegiul Național „Moise Nicoară" Arad au participat, recent, în Anglia, la proiectul multilateral Comenius „Ins and outs of the magic Möbius strip". Arădenii, alături de partenerii croați, germani și englezi, au aprofundat cercetările lor în privința aplicării benzii lui Möbius în matematică, având ocazia de a experimenta imagini inedite din London Eye. /P.3

FOTO: FAN

Acum în Arad!
06 - 08 aprilie
Calea Aurel Vlaicu nr. 159 - 161
Zona Fortuna
Şos. Principală

Târg de Covoare

Reduceri de până la 70 %!
Tombolă din oră în oră!
Cadou pentru fiecare cumpărător!

Decupează acest talon
şi beneficiezi de 5 % reducere în plus:
Nume
Prenume
Vârsta

carpeta INCOV
www.carpeta.ro
detalii la 0800 811100 apel gratuit

(0740 - H 893671)

E greu cu datoriile! FOTO: FAN

Executări silite la Casa de Pensii

ARAD. 1.075 debitori persoane fizice din județul Arad au fost executate silit în 2011, dar Casa Județeană de Pensii nu a reușit să recupereze decât 4,2% din valoarea totală a debitelor. /P.5

Prin Ungaria nu se trece

ARAD. Așa par a spune autoritățile maghiare după ce au decis ca în perioada 7-9 aprilie toate autovehiculele care depășesc 7,5 tone să nu tranziteze teritoriul Ungariei. Toate astea pentru că în această perioadă maghiarii sărbătoresc Paștele. /P.8

Ţărăniştii din judeţ pot opta

ARAD. Deși la alegerile pentru municipiu și CJA țărăniștii sunt obligați să facă alianță cu PDL, organizațiile din județ pot participa cu liste proprii. /P.5

Dau banii înapoi FOTO: JA

CJ Arad dă banii înapoi la UE

ARAD. Consiliul Județean Arad a pregătit un proiect de hotărâre prin care dă înapoi Uniunii Europene aproximativ 2,5 milioane de lei, bani luați din proiectul Sistemul de Management Intergrat al Deșeurilor. Dacă nu înapoiază banii, CJA riscă penalizări. /P.3

9 771222 594042 12069

Remember: 5 aprilie

1900 S-a născut actorul american Spencer Tracy (d. 1967)

1908 S-a născut actriţa Bette Davis (d. 1989)

1908 S-a născut dirijorul austriac Herbert von Karajan (d. 1989)

1916 S-a născut actorul Gregory Peck (d. 2003)

1928 S-a născut regizorul de film şi prozatorul Mircea Săucan (d. 2003)

1938 În urma ocupării Austriei de către Germania, relaţiile diplomatice dintre România şi Austria au fost întrerupte.

1943 A murit actorul Tony Bulandra (n. 1881)

1943 S-a născut Victor Parhon, critic de teatru (d. 2000)

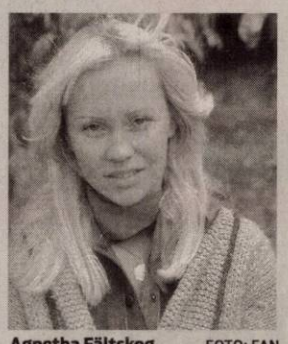

Agnetha Fältskog FOTO: FAN

1949 S-a născut compozitorul şi realizatorul de emisiuni radio Şerban Georgescu (d. 2004)

1950 S-a născut Agnetha Fältskog, cântăreaţă suedeză (ABBA)

1950 S-a născut Silviu Purcărete, regizor român de teatru şi de film

Au plecat dintre noi

Verpecz Zoriţa (1928), Istrate Floriţa (1926), Ungurean Veronica (1947), Iocai Mihai (1951), Bucatoş Floare (1939).

Piețe și târguri

Astăzi este zi de piaţă agroalimentară la Curtici, Sebiş, Bata, Cermei, Zădăreni, Ghioroc, Săvârşin, Secusigiu, Sântana, Târnova, Zăbrani, Zerind. **Tot astăzi au loc târguri săptămânale la** Curtici, Sebiş, Cermei, Săvârşin, Secusigiu, Zerind.

Mâine, vineri, se desfăşoară târguri săptămânale la Ineu, Şepreuş, Şimand.

Telefoane utile

☎ INFORMATII TELEFONICE: 118.932; ☎ROBOT: 1958; ☎APEL UNIC DE URGENTA (SALVARE, POLITIE, Pompieri): 112; ☎PRIMARIA MUNICIPIULUI ARAD: Program de relatii cu publicul (camera 5) luni-vineri între orele 8-20. Tel.: 0257/284.744; tel. centrala: 0257/281.850; ☎S.C. E.ON GAZ ROMÂNIA - Sucursala Arad - Dispecerat si interventie telefon:0357/403.321; ☎DERANJAMENTE CURENT ELECTRIC: 0257/929; ☎INFORMATII CFR: 0257/231.777;

Sudoku

REGULI: În fiecare bloc sunt câteva cifre între 1 şi 9, stabilite dinainte. Acestea trebuie completate cu cifrele lipsă, în aşa fel încât fiecare număr să figureze o singură dată. De asemenea, cifrele de la 1 la 9 trebuie să figureze o singură dată atât pe rândurile orizontale cât şi pe coloanele verticale ale celor nouă blocuri luate împreună.

ÎNCEPĂTORI

9	6					7		4
	8	4	6				5	9
7			4	1			2	
			2		1	4	8	
		5		7		2		
	4	2	5		8			
	1			2	6			3
6	3				5	9	7	
4		9					6	1

AVANSAŢI

		4	7	8				
7							9	8
6					2		1	
4					1	8		
1			4		7			5
		2	3					6
	4		8					1
8	6							2
				2	4	5		

Soluţiile jocurilor din numărul precedent:

ÎNCEPĂTORI

7	4	1	3	2	9	6	5	8
9	5	2	4	8	6	3	1	7
6	8	3	1	7	5	2	9	4
4	3	8	7	9	1	5	6	2
5	9	7	6	4	2	1	8	3
2	1	6	8	5	3	7	4	9
8	6	4	2	1	7	9	3	5
3	7	5	9	6	8	4	2	1
1	2	9	5	3	4	8	7	6

AVANSAŢI

3	5	8	6	9	1	2	4	7
4	9	7	8	5	2	3	6	1
2	1	6	3	4	7	9	5	8
9	7	5	4	2	6	1	8	3
1	8	4	9	3	5	6	7	2
6	3	2	1	7	8	4	9	5
8	2	1	5	6	4	7	3	9
5	6	9	7	1	3	8	2	4
7	4	3	2	8	9	5	1	6

UNDE MERGEM în Arad

Cinema

CINEMATOGRAFUL „DACIA"

- **Ceva bun de la viaţă** (România), orele 15; 17.30; 20

CINEMA CITY ATRIUM

- **21 Jump Street: O adresă de pomină,** orele 19:30; 21:50
- **Alvin şi veveriţele 3,** ora 13:30
- **Bel Ami,** orele 14:00,18:30
- **Călătoria 2: Insula misterioasă 3D,** orele 13:50, 15:50
- **Casa conspirativă,** orele 16:10, 20:40
- **Cu lumea în cap,** orele 14:00, 16:00, 18:00, 20:00, 22:00
- **Diavolul din tine,** orele 15:20, 21:30
- **Dispărută,** orele 17:50, 19:50
- **Femeia în negru,** orele 16:50, 18:50, 20:50
- **Furia titanilor 3D,** orele 14:30, 16:30, 18:30, 20:30, 22:30
- **Ghost Rider: Demonul răzbunării 3D,** ora 21:20
- **Jocurile foamei,** orele 14:50, 17:40, 20:30
- **Jocurile foamei – digital,** ora 21:50
- **John Carter 3D,** orele 13:40, 16:20, 19:00, 21:40
- **Jurământul,** orele 17:10, 19:20
- **Lorax. Protectorul pădurii 3D,** orele 13:40, 15:40, 17:30, 19:20
- **Oglindă, Oglinjoară,** orele 13:00, 15:10, 17:20
- **Păpuşile Muppets,** ora 14:40

Teatre

TEATRUL CLASIC „IOAN SLAVICI"

- **„Dovada",** de David Auburn. Regia – Alex Berceanu; Decorul – Doru Păcurar Costumele – Mihaela Păcurar (sâmbătă, 7 aprilie, ora 19, sala mare)
- **„Humpty Dumpty",** de Eric Bogosian. Regia – Boni Pricop; Decorul – Doru Păcurar; Costumele – Oana Văran Babeţ (duminică, 8 aprilie, ora 19, sala Studio)

Expoziţii

GALERIILE DE ARTĂ „DELTA": **„Salonul de artă 1012"** (9-17)

GALERIA DE ARTĂ „ALFA" (B-dul Revoluţiei, nr. 90): **„Târg de artă, Arad 2011"** (9-17)

SALA CLIO (str. Horea, nr. 8): **„Numitorul comun: Moartea"** - (9-17)

COMPLEXUL MUZEAL ARAD (Palatul Cultural, Piaţa G. Enescu 1): **„Un secol de istorie naturală",** deschisă în cadrul Secţiei Ştiinţele Naturii (orele 9-17)

Sănătate

- **NOU! Policlinica Dr.Turcin,** Str. Eftimie Murgu nr. 67, pune la dispoziţia dvs. Serviciul de cardiologie dotat cu aparatură de ultimă generaţie, consultaţii în contract cu CSAS, EKG computerizat, ecografie cardiacă la cele mai avantajoase preţuri; de dermatologie, oftalmologie şi ORL.

Tel:0257/285510, www.policlinica-turcin.ro

Horoscop

BERBECUL (III.21.-IV.20.)
Nu sunteţi într-o dispoziţie prea bună, deşi aveţi multe de făcut la serviciu şi acasă. Ideile şi proiectele dumneavoastră nu sunt bine primite. Nu este momentul să insistaţi.

TAURUL (IV.21.-V.20.)
Vă enervaţi la serviciu, pentru că nu reuşiţi să vă terminaţi treaba la timp. Apelaţi la ajutorului colegilor! Nu vă lăsaţi acaparat de problemele personale!

GEMENII (V.21.-VI.21.)
Ar fi bine să vă rezolvaţi dimineaţa problemele importante, când aveţi mai multă energie. În a doua parte a zilei, dorinţa dumneavoastră de libertate poate să ducă la o deteriorare a relaţiilor cu persoana iubită.

RACUL (VI.22.-VII.22.)
Aveţi ocazia să faceţi schimbări importante pe plan sentimental. Dimineaţa, faceţi cunoştinţă cu o persoana care vă atrage atenţia din prima clipă.

LEUL (VII.23.-VIII.23.)
S-ar putea să fiţi nemulţumit de atmosfera creată la locul de muncă de un coleg. Vă sfătuim să evitaţi speculaţiile şi să nu vă angajaţi în discuţii aprinse.

FECIOARA (VIII.24.-IX.23.)
S-ar putea să vă certaţi cu persoana iubită, pentru că vă înţelege greşit. Încercaţi să lămuriţi lucrurile cu calm! După-amiază aveţi de făcut mai multe drumuri scurte pentru a rezolva probleme de afaceri.

BALANŢA (IX.24.-X.23.)
Dacă plecaţi într-o călătorie, puteţi să fiţi optimist: totul se va derula conform planurilor. Relaţiile cu prietenii sunt foarte bune, dar este posibil să aveţi discuţii cu partenerul de viaţă, dacă refuzaţi ajutorul unei rude.

SCORPIONUL (X.24.-XI.22.)
Este posibil să aveţi probleme la serviciu, dacă nu respectaţi indicaţiile şefilor. Amânai tranzacţiile financiare şi deciziile importante în afaceri! Ar fi bine să comunicaţi mai mult cu persoana iubită.

SĂGETĂTORUL (XI.23.-XII.21.)
Un prieten vă ajută să clarificaţi o neînţelegere cu persoana iubită, apărută din cauza unor bârfe. Aveţi răbdare! Totul va reveni repede la normal.

CAPRICORNUL (XII.22.-I.20.)
Aveţi multe de făcut, atât acasă, cât şi la serviciu, dar se pare că nu sunteţi în formă. Sunteţi irascibil şi riscaţi să vă luaţi la ceartă cu cei din jur. Nu încercaţi să vă impuneţi punctul de vedere.

VĂRSĂTORUL (I.21.-II.20.)
Sunteţi plin de energie şi reuşiţi să duceţi la bun sfârşit o lucrare mai veche. Nu vă grăbiţi să refuzaţi o propunere de colaborare!

PEŞTII (II.21.-III.20.)
Nu reuşiţi să vă încadraţi în programul de la serviciu, spre nemulţumirea şefilor şi a colegilor. Vă cam lipseşte entuziasmul, ceea ce ar putea să vă creeze neplăceri şi în familie.

„Jurnal arădean" vă ascultă

Între orele 11-13, la telefonul 0257-280943, redactorul nostru vă stă la dispoziţie.

ARAD. Cititoarea noastră, **A.A.** ne-a sunat la redacţie pentru a afla numărul de telefon al Companiei de Transport Public (CTP) Arad. Numărul de contact al CTP Arad este 0257-338590.

C.B. ne-a contactat la telefonul cititorului pentru a ne spune următoarele: „Vreau să-i transmiteţi ministrului muncii, care e de aici, de la noi, să ne dea nouă, pensionarilor, cotizaţia înapoi. Noi am plătit cotizaţia, dar tot pensii mici avem. Trebuie să ne susţină ca să putem supravieţui, că nu ne descurcăm cu 700 de lei. Nu se poate aşa ceva. Trebuie rezolvată problema aceasta".

O altă cititoare ne-a sunat la redacâie pentru a ne spune că este nemulâumită de faptul că postul de televiziune Antena 2 a fost scos din grila de programe. „Eu nu mă uit la politică. Mie nu-mi place politica. Mă uitam la postul Antena 2. Acolo urmăream diferite programe care îmi plăceau foarte mult. Aş vrea să fie reintrodus postul Antena 2 în grilă", a precizat cititoarea noastră. De asemenea, un alt cititor ne-a atras atenţia, la telefonul redacţiei, că drumul Ghioroc-Păuliş este sub orice critică. „Să veniţi să vedeţi cum se face drumul vinului pe bani europeni. Acuma îl fac şi după câteva zile e jale. Aşa ceva n-am mai văzut. Parcă îl fac în bătaie de joc", ne-a spus cititorul nostru. **JA-I.C.**

Curs valutar

DENUMIREA VALUTEI	BNR	BCR		BRD		Intesa Sanpaolo Bank		Banca Românească		MKB Nextbank		Alpha Bank		Casa de schimb LUXOR	
		C	V	C	V	C	V	C	V	C	V	C	V	C	V
Euro	4,37	4,31	4,42	4,30	4,45	4,33	4,40	4,35	4,41	4,34	4,41	4,30	4,44	4,33	4,38
Dolar SUA	3,32	3,25	3,39	3,25	3,38	3,28	3,35	3,30	3,36	3,26	3,37	3,22	3,42	3,30	3,33
Forint	0,148	0,0142	0,0153	0,0139	0,0155	0,0145	0,0155	-	-	0,0142	0,0155	-	-	0,0148	0,0151
Gram aur	174														

Vremea

Joi, 5 aprilie

www.aradon.ro

9° LA ORA 6 — Temperaturile se vor situa între 9 şi 11 grade. Vântul va sufla cu 10 km/h, dinspre S.

22° LA ORA 18 — temperaturile se vor situa între 21 şi 22 grade. Vântul va sufla cu 5 km/h, dinspre SSE.

Ziua precedentă

Arad	9 - 23°C	Umiditate:	33%
Lipova	8 - 23°C	Presiune:	1010,16 mb
Chişineu-Criş	7 - 23°C	Precipitaţii:	80%
Săvârşin	8 - 22°C	Vânt:	23 Km/h
Sebiş	7 - 21°C	Direcţie vânt:	SSV

Soarele

Răsare: 7:06
Apune: 20:09

Azi

Temperaturile se vor situa între 11 şi 24 grade. Vântul va sufla cu 10 km/h, dinspre S.

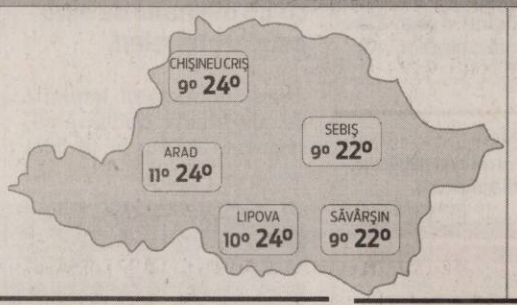

FAZELE LUNII

6. 04. | 29. 04. | 21. 04. | 13. 04.

JOI	VINERI	SÂMBĂTĂ	DUMINICĂ
11° 24°	9° 21°	8° 21°	1° 9°
după-amiază moderat ploaie	ploaie/tunete	averse	averse

Calendar

Biserica ortodoxă: Sf. Mc. Claudie, Diodor, Nichifor, Serapion, Teodul şi Agatopod (Post).
Biserica greco-catolică: Sf. m. Claudiu, Diodor, Victor, Victorin, Papia, Nichifor şi Serapion.
Biserica romano-catolică: Joia Sfântă (Cina Domnului), Sf. Vincenţiu Ferrer, pr.

Prognoză pentru trei zile

Temperaturile minime vor fi cuprinse între 1 şi 11 grade, iar cele maxime între 9 şi 24 grade.

Temp.minime: 1 - 11° C
Temp.maxime: 9 - 24° C

JURNAL ARĂDEAN
B-dul Revoluţiei nr. 62, Arad
BRAT Auditat de BRAT
Reclamaţii difuzare: 0257/212.032

Director editor: Mircea Ţişcă (8427)
Secretariat: 0257.281802 (centrala), fax - 0257.212.012
Şef departament difuzare: Carmen Csordas
Marea publicitate: 0257.280904; Mica publicitate: 0257.210775
Tiparul executat la: SC Inform Media SRL, Calea Torontalului, DN 6, km 5,7, Timişoara

Redactor şef: Adriana Barbu (8416) Responsabil de număr: Ioana Costaş
Secretar general de redacţie: Gabriela Groza (8423); Departamente: Eveniment: Simona Butaru, Monica Ardelean (8405), Alin Gherasim (8417), Ioana Costaş (8414), Valentin Goran (8412); Politic: Simion Todoca (8434); Economic: Andreea Pintea (8415); Cultură, Învăţământ: Vasile Filip (8421); Social: Diana Duţu (8413); Sport: Daniel Scridon (8424), Leo Sfâra (8422);
Tehnoredactare: Ghizela Şerban (8409)
REDACŢIE: tel. 0257.281802 (centrala); fax 0257.212.012, 0257.228.592; e-mail:redactia.jurnalaradean@informmedia. ro, adevaruldearad@informmedia.ro, publicitate.jurnalaradean@informmedia.ro, publicitate.adevarul@informmedia.ro

CJA renunţă la milioane

De frica unor penalizări de la UE, Consiliul Judeţean Arad renunţă la peste două milioane de lei.

Gropile taie bugetul FOTO:FAN

ARAD. Reprezentanţii Consiliului Judeţean Arad (CJA) au pus la transparenţă un proiect de hotărâre care vizează nici mai mult nici mai puţin decât renunţarea la aproape 2,5 milioane de lei din proiectul finanţat din fonduri europene, denumit „Construcţia staţiilor de transfer, a staţiilor de transfer şi compostare închiderea şi reabilitarea depozitelor municipale neconforme şi închiderea depozitelor necontrolate de deşeuri din zonele rurale în judeţul Arad, România".

După ce firma SC Project Developer, în calitate de inginer şi asistenţă tehnică în cadrul mega-proiectului Sistem Integrat de Gestionare a Deşeurilor în Judeţul Arad, din care face parte şi construcţia staţiilor de transfer, a anunţat că mai multe administraţii locale din judeţ şi-au închis singure gropile de gunoi neconforme, CJA trebuie să renunţe la bani europeni pentru a nu primi penalizări. „În conformitate cu prevederile contractului de finanţare se impune ca, în cazul în care se face o reducere a obiectivului unui contract aferent proiectului, să se reducă proporţional şi valoarea contractului respectiv, în caz contrar fiind aplicabilă o corecţie financiară", se specifică în referatul anexat proiectului de hotărâre. Ca atare, aleşii judeţeni vor fi chemaţi să voteze „reducerea preţului iniţial al contractului cu suma de 2.428.579,33 lei, reprezentând contravaloarea închiderii depozitelor rurale neconforme, respectiv de la preţul acceptat iniţial. JA - A.D.

Prefectura pe plantaţie

Peste 30 de angajaţi ai Prefecturii Arad, în frunte cu prefectul Călin Bibarţ, au ieşit în natură şi nu pentru o baie de soare ci pentru a planta puieţi de stejar şi frasin. Acţiunea de plantare s-a realizat la Ocolul Silvic „Iuliu Moldovan", în UP 1 Bezdin, pe şantierul de împăduriri. Programul de împăduriri, conform celor implicaţi în acţiune, a început încă din 15 martie în cadrul acţiunii intitulate „Luna plantării arborilor" şi va continua şi în zilele următoare. Organizatorii îşi doresc ca la sfârşitul acţiunii să fie împădurite nu mai puţin de 100 hectare de teren. FOTO: VALI GORAN

IEPURAŞUL vine cu OFERTE !!!
DOAR LA magazinul TINO
(H-861866)
Încălţăminte PENTRU COPII de cea mai bună calitate
În perioada 26.03 - 13.04.2012 REDUCERI 30% - 50%
Ne găsiţi pe str. Horia 3-5 (vis-a-vis de hotelul Central)
STOC LIMITAT!!!
Informaţii la tel: 0726 311 508; 0770 176 471

Pericolul de pe liniile albe

Trecerea pentru pietoni de pe Calea Aurel Vlaicu colţ cu Meşterul Manole este o adevărată provocare.

Trecerile de pietoni, indiferent de sezon, nu sunt respectate de toţi şoferii FOTO:V.GORAN

ARAD. Trecerile pentru pietoni rămân un subiect pe marginea căruia poţi să vorbeşti zile întregi, uneori chiar de pe patul spitalului dacă ai avut ghinionul ca un şofer să îţi facă semn să traversezi şi al doilea să te ia cu viteză pe capotă. Sunt foarte multe treceri pentru pietoni în municipiu, care uneori îţi solicită un efort suplimentar, dar şi curaj pentru a le traversa, chiar dacă rolul lor este acela de asigura un plus de siguranţă celui care doreşte să treacă pe partea cealaltă a străzii.

Arădeni din diferite zone ale oraşului, ne cer ajutorul, deoarece au ajuns să le fie frică să traverseze strada prin loc permis. Un grup, reprezentat de Maria C. din cartierul Bujac, arată cu degetul către trecerea pentru pietoni de pe Calea Aurel Vlaicu (lângă Băile Termale Bidi). Niciun şofer nu respectă regulile de circulaţie. Cei care ne-au rugat să prezentăm cazul invită Serviciului de Poliţie Rutieră Arad să se deplaseze în această zonă, în orice zi, şi cu siguranţă vor avea de dat nişte amenzi.

Pericol pe trecere

„Vorbesc în numele a mai multor persoane ce locuiesc în această zonă. Este incredibil ce se întâmplă. Folosim această trecere de aproape 40 de ani, însă în ultimul timp stăm şi o jumătate de oră să traversăm în siguranţă. Maşinile vin cu viteză şi nici măcar nu încetinesc, asta chiar dacă au restricţie de viteză. Ultima dată eram patru persoane la trecere, ne-am asigurat şi am pornit. Am tras o sperietură zdravănă pe la mijlocul trecerii când o maşină care era foarte departe când am pornit noi, ne-a ajuns. A pus o frână de i-au scârţâit roţile! Era să ne lovească pe toţi! Eu nu înţeleg cum de aceşti oameni inconştienţi rulează cu peste 80 km/h într-o zonă cu trecere pentru pietoni. Era să ne omoare pe toţi. Rugăm instituţiile abilitate să ia măsuri până nu se întâmplă o tragedie", a încheiat Maria.

16 permise reţinute

Şi ca o dovadă că problema semnalată este una de actualitate, că şoferii arădeni nu sunt prea respectuoşi cu pietonii stă şi acţiunea de ieri a poliţiştilor de la Serviciul Rutier de pe Bulevardul Revoluţiei. În doar două ore, oamenii legii au lăsat fără permis de conducere nu mai puţin de 16 şoferi care nu au acordat prioritate pietonilor. Agenţii au „oferit" atât şoferilor cât şi pietonilor indisciplinaţi peste 30 de sancţiuni contravenţionale. „Noi încercăm prin intermediul şcolilor să explicăm atât părinţilor cât şi elevilor să ţină cont de regulile de circulaţie, deorece aşa putem preveni multe accidente. Pietonii au obligaţia de a se asigura înainte de a traversa o trecere pentru pietoni, la fel cum şoferii au obligaţia de a circula cu prudenţă în zona marcajelor pietonale", a declarat Camelia Tuduce, purtătoarea de cuvânt a IPJ Arad.

Dincolo de toate aspectele acestei probleme cu bune şi rele, doar o singură regulă menită să le completeze pe cele de circulaţie ar face diferenţa şi anume regula bunului simţ.

VALENTIN GORAN
valentin.goran@informmedia.ro

Zebrele morţii în topul poliţiştilor

ARAD. Trecerea de la Bidi se alătură celorlalte treceri pentru pietoni periculoase din Arad. Trecerile periculoase semnalate de cititorii noştrii sunt: cea din sensul giratoriu din zona Intim (lângă fântâna arteziană), trecerea din zona UTA la intersecţia străzilor Francisc Neumann cu Calea Aurel Vlaicu (lângă stadionul UTA), dar şi cea de pe Calea Victoriei (în dreptul SIF Banat Crişana). Cele mai periculoase treceri din municipiu unde au avut loc cele mai multe accidente, conform poliţiştilor sunt: Bulevardul Ştefan Augustin Doinaş colţ cu strada Andrei Mureşanu (fosta Şcoală Generală nr. 4), trecerea de pe Bulevardul Iuliu Maniu colţ cu strada Ioan Alexandru (lângă Grupul Şcolar Iuliu Maniu) şi cele două treceri de pe Calea Victoriei, prima de la Spitalul Judeţean Arad şi cealaltă lângă SIF Banat.

„Moise Nicoară" în banda lui Möbius

Proiectul multilateral Comenius „Ins and outs of the magic Möbius strip", în Anglia .

Încântaţi de ce au văzut FOTO: FAN

ARAD. Proiectul multilateral Comenius „Ins and outs of the magic Möbius strip", coordonat de Colegiul Naţional „Moise Nicoară" Arad, a avut, recent, a avut o nouă reuniune în Anglia, liceul gazdă fiind Devonport High School for Girls din Plymouth, UK. Colegiul Naţional „M. Nicoară" a fost reprezentat de elevii: Robert Gal, Andra Jivan, Alina Negrilă, Bogdan Popa şi Ioana Stan, iar profesorii însoţitori au fost: Liliana Negrilă, Cristina Crişan şi Ovidiu Bodrogean. După cum ne-a spus prof. Liliana Negrilă, coordonatorul proiectului, elevii participanţi - români, croaţi, germani şi englezi -, au aprofundat cercetările lor în privinţa aplicării benzii lui Möbius în matematică, având ocazia de a experimenta imagini inedite din London Eye. Lecţia de topologie de la Oxford le-a rămas întipărită în minte, iar aplicaţiile mecanicii în viaţa de zi cu zi şi orele de teoria probabilităţilor de la Universitatea din Plymouth au fost încântătoare. Munca de cercetare depusă la Eden Project din St. Austell, Cornwall, i-a apropiat şi mai mult pe participanţii la această mobilitate, elevii noştri descoperind şi cu această ocazie că au preocupări şi aspiraţii comune cu colegii lor din Uniunea Europeană. JA-V.F.

EUROCONSULT smart's partner

EUROCONSULT S.P.R.L.
practician în insolvenţă

VINDE PRIN LICITAŢIE PUBLICĂ URMĂTORUL BUN IMOBIL:

APARTAMENT CU 2 CAMERE LA CASĂ MULTIFAMILIALĂ TIP P+1E
Situat în: Arad, Str. Bihorului, Nr. 2, Et.1, Ap. 22, Judetul Arad /în zona Gării /
Inscris în CF Nr. 301339-C1-U4/Arad, Top. 102.103.104.105.106.108/b/XXII/a

PREŢ DE PORNIRE: 81.394 RON + TVA

Licitaţia se ţine în data de 10.04.2012 orele 14.00 la sediul EUROCONSULT SPRL Arad, str. Ioan Georgescu nr. 4 A. În caz de neadjudecare licitaţia se va repeta, în aceleaşi condiţii, în data de 17.04.2012, 24.04.2012, 02.05.2012 la ora 14:00.
Înscrierea la licitaţie se face până în 09.04.2012, 12.04.2012, 23.04.2012 şi în 27.04.2012 ora 14.00.
Cei care doresc să participe la licitaţie trebuie să achite garanţia de participare, care este 10% din valoarea bunului/bunurilor + TVA.
Informaţii privind condiţiile de participare la licitaţii şi caietele de sarcini se pot obţine la sediul EUROCONSULT SPRL ARAD 310087 Ion Georgescu nr. 4 A.
Tel. 0257-257143; 0357-100143; 0722-453473
(901281)

EUROCONSULT smart's partner

EUROCONSULT S.P.R.L.
lichidator judiciar al S.C. TERIANA S.R.L.

VINDE PRIN LICITAŢIE PUBLICĂ

1. Autospecială DACIA D 1304 cu instalaţie frigorifică auto
PREŢ DE PORNIRE: 300 de euro + TVA

2. Sistem Pentium IV

PREŢ DE PORNIRE: 200 de euro + TVA

ÂLicitaţia se ţine în data de 10.04.2012 orele 11.00 la sediul EUROCONSULT SPRL Arad, str. Ioan Georgescu nr. 4 A. În caz de neadjudecare licitaţia se va repeta, în aceleaşi condiţii, în data de 17.04.2012, 24.04.2012, 02.05.2012 la ora 11:00.
Înscrierea la licitaţie se face până în 09.04.2012, 12.04.2012, 23.04.2012 şi în 27.04.2012 ora 11.00.
Cei care doresc să participe la licitaţie trebuie să achite garanţia de participare, care este 10% din valoarea bunului/bunurilor + TVA.
Informaţii privind condiţiile de participare la licitaţii şi caietele de sarcini se pot obţine la sediul EUROCONSULT SPRL ARAD 310087 Ion Georgescu nr. 4 A.
Tel. 0257-257143; 0357-100143; 0722-453473
(901285)
PECLAME

Workshop „Mediu şi Sănătate”

ARAD. Consiliul Consultativ al Studenţilor şi Asociaţia Studenţilor Medicinişti Arădeni din cadrul Universităţii de Vest „Vasile Goldiş” au organizat, ieri, un workshop sub genericul „Mediu şi Sănătate”, desfăşurat în cadrul evenimentului „Săptămâna Pământului”.

Paul Bărbulescu, prefectul Studenţilor UVVG, ne-a declarat că workshop-ul a fost organizat „din necesitatea de conştientizare a populaţiei în ceea ce priveşte influenţa noastră asupra mediului şi a sănătăţii proprii, deoarece noi suntem instanţa supremă ce stabileşte aceste aspecte. Mulţimile sunt formate dintr-un om, încă unul şi aşa mai departe, iar dacă noi am reuşit să deschidem măcar câteva perspective, atunci considerăm că misiunea noastră a fost îndeplinită”.

Participanţi la workshop-ul UVVG FOTO: JA

Studenţii UVVG au prezentat lucrări extrem de interesante, precum „Fluorul” - de studentul Antonino Nicolò; „Consecinţele poluării apei asupra sănătăţii” - studenta Liana Tătaru; şi „Relaţia medicamente-mediu”- studentul Robert Duka. După încheierea workshop-ului, studenţii UVVG au plantat numeroşi arbuşti în incinta Campusului Universitar „Vasile Goldiş”, subliniind importanţa unui mediu curat şi sănătos. **JA-V.F.**

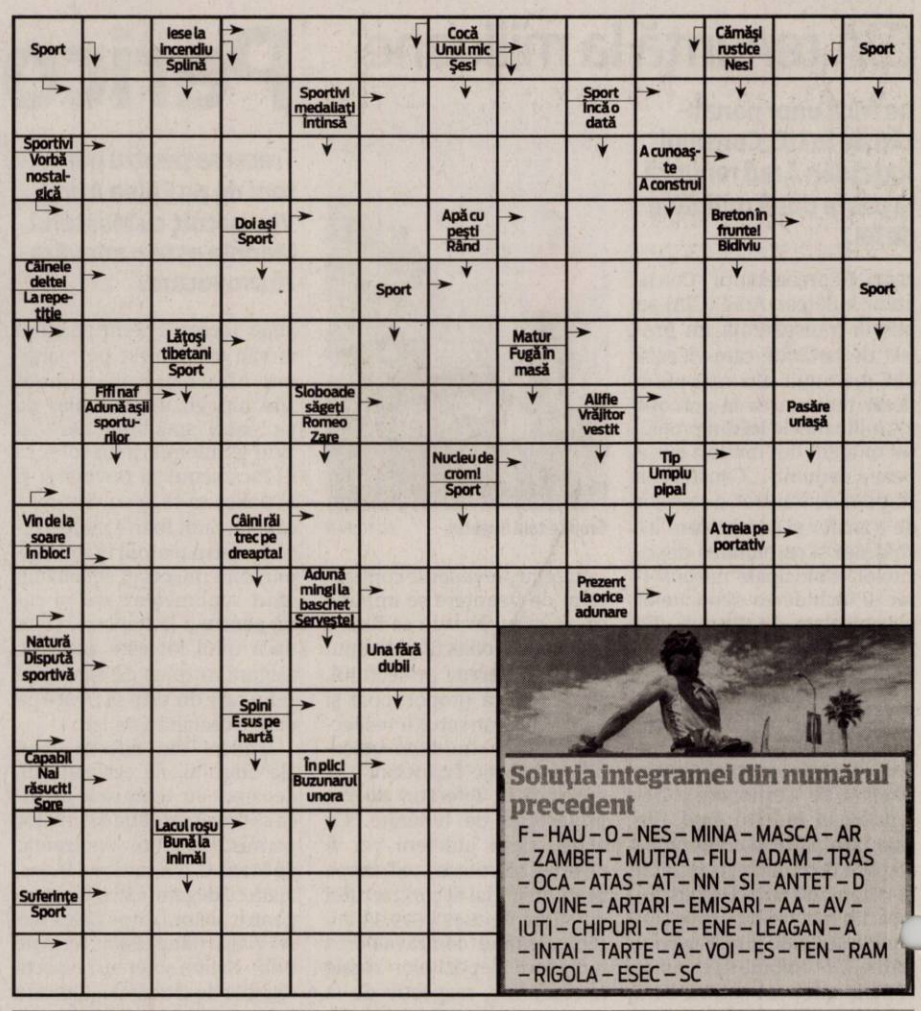

Soluţia integramei din numărul precedent

F – HAU – O – NES – MINA – MASCA – AR – ZAMBET – MUTRA – FIU – ADAM – TRAS – OCA – ATAS – AT – NN – SI – ANTET – D – OVINE – ARTARI – EMISARI – AA – AV – IUTI – CHIPURI – CE – ENE – LEAGAN – A – INTAI – TARTE – A – VOI – FS – TEN – RAM – RIGOLA – ESEC – SC

Reţeta zilei

Sarmale cu afumătură

INGREDIENTE: 1 kg carne de porc, 3 cepe mari, 3 linguri de orez, 4 linguri pastă de tomate, 1 lingură cimbru, 2-3 kg varză murată, piper, 300 g costiţă afumată, 2-3 foi de dafin sare.

MOD DE PREPARARE: Speli varza, desfaci foile, scoţi nervurile mai tari şi le tai bucăţi. Treci carnea şi ceapa prin maşină de tocat şi pui totul într-un castron. Adaugi orezul spălat şi scurs, cimbrul şi două linguri de pastă de tomate. Condimentezi cu sare şi piper după gust şi omogenizezi bine compoziţia. Iei cu lingură carne şi aşezi pe foile de varză. Rulezi şi introduci varza la capete. După ce termini sarmalele, toci varza şi aşezi pe fundul vasului în care fierb. Se fierb aproximativ 30 de minute după care se bagă la cuptor. Se pune peste varza tocată câteva felii de costiţă sau slănina afumată, foile de dafin şi se aşează sarmalele una lângă alta, strâns. Se pune restul costiţei şi se continuă cu sarmale. Se acoperă cu varza tocată, diluezi în apă două linguri de pastă de tomate şi torni deasupra. Acoperi totul cu apă şi le introduci la cuptor pentru două ore. Se adaugă apa din când în când deoarece vor scădea.

Poftă bună!

Pentru mai multe reţete intră pe www.culinar.ro

Întreruperi de curent

Vineri, 6 aprilie 2012. În Municipiul Arad, h 8.30-17.30: Str. Gloriei, Tiberiu, Sportului, Independenţei, Sânzienelor, Dâmboviţei, Oborului, Bucureşti, Mălin(p), Păltiniş(p), Năsăud(p), P-ţa. Bujac, Progresului, Gloriei, Septimiu, Trotuşului, Marnei, Orizont, Ulpiu, Ţichindeal, Alunului, Septimiu, Ulmului, Mircea Vodă, Nădejde, Aron Pumnul(p), Buziaş, Teuz, Suceava, Veneţiei, Frunzei, Coasei, Ioan Fătu(p), Steagului(p), P-ţa. Gării Aradul Nou(p), Nicolaus Lenau,
În judeţ, h 8-16: Pecica(p); **h 8-18:** Lipova - str. N. Bălcescu spre parc, P-ţa Veche, M. Costin, Bugariu (zona Liceul Agricol), N.Titulescu; **h 8-19:** Mândruloc(p); h 9-15: Şiria(p), Lalaşinţ(p), Lipova – str. 30 Decembrie.(p), Cuvin (p), Susag; **h 9-16:** Târnova(p); **h 9-17:** Măgulicea(p), Cuied; **h 15-17:** Cil, Almaş, Dieci, Crocna, Rădeşti.

Citire apometre

Vineri, 6 aprilie 2012. T. Păcăţeanu, E. Monţia, Bobocilor, Pescăruş, Clopotului, p-ţa Obor, Tarafului, Cobzei, N. Lenau, Flacăra, S. Secula, G. Sion, C. Gurban, Berzei, P-ţa Eroilor, Banatului, Memorandului, Spartacus, V. Pârvan, I. Minea, V. Bogrea, N. Densuşeanu, Corabiei, Cetăţii, Diogene, Părului, Micşunelelor, Gladiator, Pompei, Hector, Marte, Troiei, Cezar, Santinelei, Infanteriei, Prutului, Podgoriei, Crizantemelor, Caraiman, Zoe, Amurgului, Constanţa, Junilor, Păuliş, şiriei, Vişinului, Calea 6 Vânători, Dobrogea, Siret, Crişului, Arţarului, Ovidiu, Sălcuţa, Cedrului, Buciumului, Câmpul Liniştii, C. Porumbescu, Ţepeş Vodă, Paltinului, V. Hugo, Toamnei, Fulgerului, Călăraşilor, Dorului, Foişor, Ursului, Moldovei, Bucovinei, T. Arpad, Cireşoaiei, Negoi, Corbului, Fântânii, Concordiei, Nouă, Faurilor, Laptelui, Ş. Teneţchi, Călţunaş, Alexandru cel Bun, Grădinarilor, G-ral Doda, Corbului, Bogdan Voievod, I. Câmpineanu, P. Maior, Bucureşti, Mălin, Tiberiu, Sânzâienelor, Câmpeni, Veneţia, Libertăţii, Ţebei, Rotarilor, C. Brâncuşi, Maramureş, Poetului.

Programe TV Joi, 5 aprilie

TVR 1

07.00 Jurnal matinal. Sport (criptat) Meteo(I)
08.00 Jurnal matinal. Sport (criptat) Meteo(II)
09.10 Legendele palatului: prinţul Jumong. (s.)
10.20 Zoom. (BBC, 2009)
10.25 Ne vedem la TVR. (r.)
11.55 Dincolo de celebritate. (d.)
12.00 Bebe magia
12.30 Fabrica de staruri
12.45 Legendele palatului – Gyebaek. (s.) (r.)
13.25 Legendele palatului – Gyebaek. (s.) (r.)
14.00 Jurnalul TVR. Sport
14.45 Interes general
15.30 Akzente
16.50 Lozul cel mare. Tragerile Joker, Loto 5 /40, Loto 6/49 şi Noroc
17.40 Legendele palatului – Gyebaek. (s.)
18.20 Legendele palatului – Gyebaek. (s.)
18.53 Jurnalul TVR. Sport (criptat). Meteo Omologarea tragerilor Joker, Loto 5 /40, Loto 6/49 şi Noroc
20.00 Jurnal plus - Răspunsurile zilei
20.50 Fabrica de staruri
21.10 Zona Zero
22.40 Exclusiv - Documentarele Televiziunii Române
23.50 Ca la carte
00.20 Bebe magia. (r.)
00.50 Tezaur folcloric. (r.)
01.50 Exclusiv - Documentarele Televiziunii Române. (r.)
02.55 Interes general. (r.)
03.20 Fabrica de staruri. (r.)
03.30 Jurnalul TVR. Sport (criptat) Meteo (r.) Omologarea tragerilor Joker, Loto 5 /40, Loto 6/49 şi Noroc
04.30 Jurnal plus - Răspunsurile zilei. (r.)
05.10 Legendele palatului:prinţul Jumong. (r.)
06.10 Zoom. (BBC, 2009) (r.)
06.15 Teleshopping

PRO TV

07.00 Ştirile Pro Tv. Ce se întâmplă, doctore? Omul care aduce cartea
10.00 Corrina, Corrina. (r.)
12.00 Tânăr şi neliniştit. (r.)
13.00 Ştirile ProTv
14.00 Crimele din Midsomer - Cand se-ntoarce roata. Regie: Richard Holthouse (dramă, Marea Britanie, 1997) Cu: John Nettles, Jason Hughes, Jane Wymark
16.00 Tânăr şi neliniştit. (s.) Cu zeci de premii, cu actori ce îşi trăiesc viaţa pe platourile de filmare, identificându-se cu personajele, cu căsătorii, divorţuri ca-n filmele care se respectă, cu controverse ce-i uimesc chiar şi pe cei mai mari admiratori, serialul continuă să reprezinte un miracol, un univers care a cuprins şi a cucerit milioane de telespectatori. Vremea
17.00 Ştirile Pro Tv
17.45 Happy Hour
19.00 Ştirile Pro Tv. Sport
20.30 Las Fierbinţi. (s.)
21.30 Condamnatii. Regie: Scott Wiper (acţiune, SUA 2007) Cu: Steve Austin, Vinnie Jones, Robert Mammone, Tory Mussett, Manu Bennett
23.30 Ştirile Pro Tv
00.00 Roman de dragoste. Regie: Emily Skopov (comedie, SUA, 2006) Cu: Traci Lords, Paul Johansson, Sherilyn Fenn
01.30 Ştirile Pro TV. (r.)
03.00 Condamnatii. (r.)
04.30 Roman de dragoste. (reluare)
06.00 Happy Hour. (r.) O oră de veselie cu muzică live, dans, poveşti de viaţă deosebite, interviuri cu cele mai mediatizate vedete ale momentului, informaţii în premieră, dar şi întâmplări impresionante care se vor petrece chiar în studio...

ANTENA 1

06.00 Observator
08.00 Matinal: 'Neatza. cu Răzvan şi Dani
10.00 În gura presei
10.50 Reality-show: Mireasă pentru fiul meu
11.30 Divertisment: Te pui cu blondele ? (r.)
13.00 Observator
14.00 Reality-show: Mireasă pentru fiul meu
16.00 Observator
17.00 News Magazine: Acces direct. "Acces Direct" este o emisiune axată pe actualitatea de zi cu zi, în care "vedetele" sunt oamenii obişnuiţi, cu problemele, bucuriile, grijile şi întâmplările lor ieşite din comun. Reporterii speciali aduc în atenţia telespectatorilor precum şi a publicului din platou cazuri impresionante de viaţă, subiecte sociale dar şi ştiri mondene din actualitatea fierbinte a vedetelor şi personalităţilor autohtone.
19.00 Observator. Sport
20.20 Reality-show: Burlacul. (sezonul III)
22.15 Observator
23.00 Divertisment: Un Show Păcătos. cu Dan Capatos
01.00 Afaceri neterminate. (comedie, SUA 1999) Regia: Malcolm D. Lee Cu: Nia Long, Taye Diggs, Sanaa Lathan. Harper este un scriitor a carui prima nuvela este pe cale de a fi publicata. El este rugat sa fie cavaler de onoare la nunta prietenilor sai, Lance si Mia. Harper insa este nelinistit si pe buna dreptate: mare parte din cartea sa este inspirata din viata reala si ii este teama ca nu cumva familia si prietenii sai sa nu se descopere intre paginile cartii.
03.00 Aventurile lui Sinbad. (serial)

HBO

07.45 Tron: Moştenirea. SF, SUA, 2010. Cu: Jeff Bridges, Garrett Hedlund, Olivia Wilde, Bruce Boxleitner, James Frain
09.45 Castorul. Dramă, SUA, 2011. Cu: Mel Gibson, Jodie Foster, Anton Yelchin, Jennifer Lawrence
11.15 Lipit de tine. Comedie, SUA, 2003. Cu: Matt Damon, Greg Kinnear
13.10 De neoprit. Acţiune, SUA, 2010. Cu: Denzel Washington, Chris Pine, Rosario Dawson
14.50 Ramona şi Beezus. Comedie, SUA, 2010. Cu: Joey King, Selena Gomez, John Corbett, Bridget Moynahan
16.35 Un ginere de împrumut. Comedie, SUA, 1993. Cu: Pauly Shore, Carla Gugino, Lane Smith, Cindy Pickett
18.10 Matinal cu scandal. Comedie, SUA, 2010. Cu: Rachel McAdams, Harrison Ford, Diane Keaton, Patrick Wilson
20.00 Viaţă de gunoier. Documentar, Brazilia, 2010.
21.40 Marele jaf. Comedie, SUA, 2011. Cu: Patrick Dempsey, Ashley Judd
23.05 Recolta însângerată. Horror, SUA, 2009. Cu: David Anders, Kandyse McClure, Daniel Newman, Preston Bailey, Robert Gerdisch
00.40 Omul-lup. Horror, SUA, 2010. Cu: Benicio Del Toro, Anthony Hopkins, Emily Blunt, Hugo Weaving, Geraldine Chaplin
02.40 Amor la distanţă. Comedie, SUA, 2010. Regia: Nanette Burstein. Cu: Drew Barrymore, Justin Long, Charlie Day, Jason Sudeikis
04.20 Clubul. Dramă, Marea Britanie, 2008. Cu: Mel Raido, Shaun Parkes, Scott Williams, Maxine Peake, Colin Salmon

CULTURAL

10.00 Spectacolul lumii… **10.30** TVRC – 10 ani **11.00** Profesioniştii …**12.00** Jurnalul cultural **12.45** Capodopere din Galeria de Artă... **12.55** Campania Premiile TVRC **13.00** Concertele TVRC **14.00** 50 de minute cu Pleşu şi Liiceanu **15.00** Jurnalul cultural **15.45** Campania Premiile TVRC **15.50** Clipe şi sunete **16.15** Arts.21 **16.45** Minorităţi **17.15** Campanie Premiile TVRC **18.10** Profesioniştii … **19.05** Concertele TVRC **20.00** Polemicile TVRC **21.00** Jurnalul cultural **21.45** TVRC – 10 ani **22.15** artMakers Magifique **23.40** Remix **00.40** Jurnalul cultural **01.25** Spectacol de operă

AXN

07.00 Jordan **08.00** NCIS. Anchetă militară **09.00** Cabinet de avocatură **10.00** Domnii preferă proastele **11.00** Mesaje de dincolo **12.00** Viitorul începe azi I**13.00** Cabinet de avocatură **14.00** Jordan **15.00** Domnii preferă proastele **16.00** NCIS. Anchetă militară **17.00** Viitorul începe azi **18.00** Mesaje de dincolo **19.00** Jordan **20.00** NCIS. Anchetă militară **21.00** NCIS. Anchetă militară **21.55** Zoom **22.10** Dispariţia **23.10** Minţi criminale **00.00** Memorie perfectă **01.00** NCIS. Anchetă militară **01.50** Dispariţia **02.40** Memorie perfectă

ANTENA 2

06.00 La Tinta (r.) **06.15** Trăieste sănătos (r.) **07.45** Teleshopping **08.30** It's show time! (r.) **09.30** Răi da' buni (r.) **11.15** Codul lui Oreste (r.) **14.00** Agentul VIP (r.) **15.25** Trăieste sănătos (emisiune realizată de Simona Bălănescu) **17.00** Late Night Show (r.) **18.00** It's show time! **19.10** Rodica si Cezara **19.30** Răi da' buni (emisiune realizată de Mihai Morar) **21.00** La tinta! (emisiune informativa) **21.10** Agentul VIP **23.00** Jurnal de Bordea **23.15** Late Night Show **00.30** Rai da' buni (r.) **02.00** It's show time (r.)

PRIMA TV

07.00 Totul despre mame - talk show **08.00** Soacra la putere **09.30** Intalnirea inimilor **10.30** CSI. Investigatii **11.30** Teleshoping **12.00** Nimeni nu-i perfect **13.00** Teleshopping **13.30** Camera de ras Popcorn **13.45** Teleshopping **14.15** Intalnirea inimilor - telenovela, India 2007 **15.00** Totul despre mame **16.00** Cireasa de pe tort **17.00** Trasnitii **18.00** Focus 18 **19.00** Focus Sport **19.30** Cireasa de pe tort - sezon nou **20.30** M-a facut mama artist **22.15** Trasnitii **23.15** Focus Monden **23.45** CSI. Investigatii **00.30** Focus **01.30** Viceversa **02.30** Flavours, 3 bucatari **03.00** Levintza prezinta

CINEMAX

07.00 Omul cu mâna de aur Regia: Otto Preminger. Cu: Frank Sinatra, Eleanor Parker, Kim Novak, Arnold Stang, Darren McGavin **08.55** De la carte la film **09.20** Un înger la mare Cu: Martin Nissen, Anne Consigny, Olivier Gourmet, Julien Frison **10.45** Expresul Cu: Dennis Quaid, Rob Brown, Omar Benson Miller, Charles S. Dutton **12.50** Fundătura **14.40** Flirt **16.20** Undeva, cândva în Vest **19.00** Sfârşitul violenţei **21.00** Patagonia **23.00** Cappadocia **00.10** Schimb valutar **01.50** Cele nouă vieţi ale lui Tomas Katz **03.20** În locul ei **05.15** Foc de artificii

B1

06.00 Lumea lui Banciu (r.) **07.00** Ştirile B1TV **08.00** Ştirile B1TV **09.00** Ştirile B1TV **10.00** Ştirile B1TV **11.00** Talk B1 cu Mihai Jurca **12.00** Ştirile B1TV **13.00** Ştirile B1TV **14.00** Talk B1 cu Nadia Ciurlin **15.00** Ştirile B1TV **16.00** Talk B1 **17.00** Ştirile B1TV **18.00** Special B1 cu Florian Bichir **19.00** Aktualitatea B1 **20.00** Sub semnul întrebării cu Robert Turcescu **22.00** Ultimul cuvânt **23.00** Lumea lui Banciu **00.00** Ştirile B1TV **01.00** Sub semnul intrebarii (r.) **02.40** Ştirile B1TV ale orei 17 (r.) **03.20** Special B1 (r.)

ACASĂ

06.15 Iubire blestemata **07.45** Secrete din trecut **09.15** Secrete din trecut **10.45** Suflet vandut **12.15** Forta destinului **14.30** Esmeralda **15.30** Imbratisari patimase **16.30** Poveştiri adevărate - emisiune cu poveşti reale despre viaţă, prezentată de Ioana Maria Moldovan si Dan Cruceru **17.30** Secrete din trecut **19.30** Suflet vandut **20.30** Forta destinului (s.) **22.00** Poveştiri de noapte - emisiune prezentată de Cabral şi Mircea Solcanu **22.30** Iubire blestemata (s.) **23.30** 7 pacate (s.) **00.30** Poveştiri adevărate (r.) **01.30** Imbratisari patimase (r.) (s.) **02.15** Poveştiri de noapte (r.) **02.45** Esmeralda (r.) (s.)

PRO CINEMA

08.00 Avocati de serviciu **09.00** Scooby-Doo **09.45** Happy Hour **11.15** Scooby Doo **11.45** Lumea Pro Cinema **12.15** Acasa in bucatarie **13.15** Zoom in 10 **13.30** Teleshopping **14.00** Avocati de serviciu **15.00** Acasa in bucatarie **16.00** Casa de sticla **17.30** Aceeaşi Christine, alte aventuri **18.30** Casa de sticlă **20.00** În mintea criminalului **21.00** M.A.S.H, episodul 1, 2 Cu: Alan Alda, Loretta Swit, Jamie Farr, William Christopher **22.00** Cantecul libertatii **00.15** Politisti cu probleme **01.15** Cantecul libertatii **03.00** În mintea criminalului **03.45** Politisti cu probleme

DIVA

01.00 O nouă şansă **03.00** Buffy, spaima vampirilor **04.00** Farmece **05.00** Nevestele din New York I **06.00** Crimele din Midsomer - Cutia de bomboane **08.00** Farmece **09.00** Buffy, spaima vampirilor **10.00** Crimele din Midsomer - O nuntă sângeroasă **12.00** Ofiţeri începători **13.00** Anatomia lui Grey **14.00** Buffy, spaima vampirilor **15.00** Urmărire fatală **17.00** Hercule Poirot - Întâlnirea cu moartea **19.00** Ofiţeri începători **20.00** Anatomia lui Grey **21.00** Cu sânge rece **22.00** Cu sânge rece **23.00** Haven

ANTENA 3

06.00 Ştirile de dimineaţă **10.00** Previziunile zilei **11.00** Se întâmplă în România **12.00** Ştiri **13.00** Se întâmplă în România cu Maria Coman **14.00** Ştiri **15.00** Esenţial cu Alina Petrescu **17.00** 100 de minute cu Alessandra Stoicescu **18.45** La ordinea zilei cu Dana Grecu **20.30** Subiectiv cu Răzvan Dumitrescu. Emisiunea se adresează tuturor românilor, va aborda problemele arzătoare ale acestora, va prezenta soluţii politice şi/sau economice. **21.30** Sinteza zilei cu Mihai Gâdea **23.10** În gura presei cu Mircea Badea **00.00** Ştiri **01.00** Ştiri

M1

06.55 Dimineaţa **10.10** Secretele de la palat (s.) **11.15** Poanta de vineri **12.10** Smash (rel) **13.01** Ştiri **13.25** Rondela **13.55** Alpi-Dunăre-Adria **14.25** Bali **14.45** Marţieni (rel) **15.10** Patru spirite **16.10** Atingerea îngerilor (s.) **17.00** Dragoste periculoasă (s.) **17.45** MM **18.40** Everwood (s.) **19.30** Rămâi în picioare! **20.30** Ştiri **21.10** Marţieni (serial) **21.40** Destine schimbate (serial) **22.30** Fabry **23.50** Seara **24.25** Orkeny – 100

REDACŢIA NU ÎŞI ASUMĂ RESPONSABILITATEA PENTRU EVENTUALELE SCHIMBĂRI

DISCOVERY

10.00 O pradă mortală **11.00** Smash Lab **12.00** Maşini pe alese **13.00** Cum se fabrică **13.30** Cum se fabrică diverse lucruri **14.00** Povestea electricităţii **15.00** Vânătorii de mituri **16.00** Linia de producţie **17.00** Meserii murdare **18.00** Tehnici esenţiale de supravieţuire **19.00** Cum se fabrică? **20.00** Un bărbat şi o femeie în sălbăticie **21.00** Un bărbat şi o femeie în sălbăticie **22.00** Goana după aur **23.00** Pe din două **00.00** Tehnici esenţiale de supravieţuire **01.00** Cum se fabrică? **02.00** Un bărbat şi o femeie în sălbăticie

Executări silite la Pensii

CJP Arad a recuperat doar 4,2% din totalul debitelor persoanelor fizice la bugetul asigurărilor sociale.

Caută soluţii pentru recuperarea debitelor FOTO: FAN

ARAD. Nu mai puţin de 1.075 de persoane fizice din judeţul Arad au datorii la bugetul asigurărilor sociale de stat. Valoarea debitelor se ridică, la sfârşitul anului 2011, la aproape patru milioane de lei. Instituţia abilitată să recupereze aceşti bani este Casa Judeţeană de Pensii (CJP).

„Activitatea de colectare şi stingere a debitelor faţă de bugetul asigurărilor sociale este o operaţiune complexă şi se execută prin organele proprii de executare silită, în baza titlurilor executorii emise în acest sens. Conform procedurii de executare silită pentru dosarele aflate în această procedură, s-au luat măsuri asiguratorii în sensul de înfiinţării de popriri pe drepturile de pensie existente în evidenţa instituţiei noastre" - explică Mihaela Vasil, director al CJP Arad. Din păcate, în cursul anului trecut, s-a reuşit recuperarea a doar 4,2% din valoarea totală a debitelor. Mai exact, CJP a încasat 165.373 lei din datoriile de 3.942.277 lei ale celor 1.075 de persoane fizice pentru care s-a declanşat procedura executării silite.

Litigii

Dacă la capitolul „executări silite" CJP Arad nu se prea poate lăuda cu rezultate extraordinare, în ceea ce priveşte litigiile, instituţia stă ceva mai bine.

Casa de Pensii a fost implicată, anul trecut, în 407 litigii, atât cu persoane fizice, cât şi juridice. „Din cele 173 de cauze finalizate, 97 au fost soluţionate în favoarea CJP Arad, în timp ce 76 de cauze au fost soluţionate în defavoarea instituţiei. 234 de cauze se mai află pe rolul instanţelor de judecată" - susţine Mihaela Vasil. Din totalul litigiilor, 67 cauze au avut ca obiect contestaţiile împotriva deciziilor emise conform Legii 119/2010 (recalcularea pensiilor), toate fiind soluţionate nefavorabil Casei de Pensii. Alte 53 de cauze au avut ca obiect contestaţiile împotriva deciziilor emise conform OUG 59/2011 (pensiile speciale), dintre care o cauză a fost soluţionată irevocabil în mod nefavorabil CJP, restul aflându-se în curs de soluţionare pe rolul instanţelor de judecată. **JA-D.D.**

> Am înfiinţat popriri pe drepturile de pensie
> **MIHAELA VASIL**

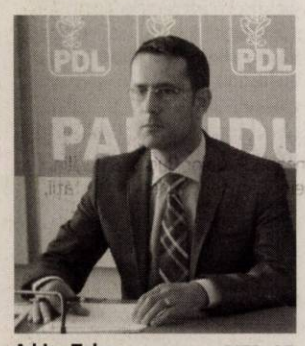

Adrian Ţolea FOTO : S.T.

Plata arieratelor, obligaţie

ARAD. Adrian Ţolea, secretar general PDL Arad, condamnă acuzele la adresa Guvernului provocate de alocarea unor sume de bani primăriilor. „Guvernul are ca prioritate anul acesta atragerea unei sume importante de fonduri europene. Unele primării au reuşit să elaboreze proiecte europene, dar nu au bani pentru cofinanţare. Trebuie să facem tot posibilul pentru ca primăriile să nu piardă aceste proiecte - este în interesul comunităţilor locale şi al României. În acelaşi timp, este necesară acoperirea datoriilor restante ale administraţiilor locale, pentru ca ele să funcţioneze în continuare în condiţii normale. Datoriile neachitate nu afectează doar primăriile, ci şi agenţii economici cu care acestea au contracte, unii dintre aceştia fiind în pericol de a da faliment. Plata arieratelor statului faţă de agenţi economici privaţi este un angajament luat în faţa FMI, care trebuie respectat", a declarat Ţolea. **JA – S.T.**

COMENTARIU

Simion Todoca

Plonjon în apele prostiei

Având întipărită pe creier imaginea celulei sordide cu veceul sub nasul lui, în care a petrecut o noapte, Dinu Patriciu muncește cu râvnă să își îndeplinească planul trasat de către cel care decide dacă va mai avea sau nu parte de acel coșmar. Drept urmare, la ultimul barometru IMAS, comandat de ziarul Adevărul, în Capitală USL se situează abia la cota 47,6%, pe locul doi clasându-se PPDD, cu 19,8%, peste PDL, care însumează 18%. Chiar dacă presupunem că șmecherii au tăiat masiv din cifra reală a USL și au adăugat la PDL și PPDD nepermis de mult, tot nu poți să nu rămâi uluit de lipsa de logică a unei mari părți a electoratului. Pot pricepe că PDL, chiar dacă a tăiat salarii și pensii, ajutoare și sporuri, s-ar putea menține undeva în zona unui 12 - 13%, asigurat de bugetarii angajați doar pe baza carnetului de partid, ca să primească salarii - chiar dacă sunt mici - fără să facă nimic. Un om care nu se pricepe la nimic, pentru că nu a muncit în viața lui, cu certitudine se va zbate pentru partidul care îi asigură acel venit.Tăierile salariilor bugetarilor tocmai pentru aceasta au fost făcute, pentru a primi în mod egal și cei care muncesc pe rupte și cei care taie frunză la câini, dar trudesc pentru partid. Este valabil pentru toate partidele.

> Cât de idiot trebuie să fii ca să crezi că un partid va desființa taxele şi impozitele?

Ceea ce mă îngrozește, însă, este scorul ilogic de mare al partidului lui Dan Diaconescu. Nu înțeleg cum poate un om normal la cap să acorde credit cuiva care pretinde că va desființa taxele și impozitele și mă îngrozește gândul că soarta a milioane de oameni normali atârnă de votul unor cretini care chiar cred că Dan Diaconescu va da fiecărui român 20.000 euro. Cu atât mai înfiorător este faptul că pe listele acestui partid își fac loc oameni serioși, întreprinzători privați, economiști chiar. Mă întreb dacă nu le crapă obrazul de rușine atunci merg și le spun oamenilor că Dan Diaconescu nu minte, că va face tot ce promite, că este salvatorul țării și alte cele. Cum vor putea să pretindă voturi de la rudele și prietenii lor, cu care, în momentele de răgaz din campanie, vor dezbate, la o cafea sau o bere, dacă procesul lui Socrate a fost sau nu, unul politic ?

simion.todoca@informmedia.ro

Ţărăniştii din judeţ vor candida opţional

ARAD. Preşedintele interimar al PNŢCD Arad, Nicolae Mladin, a declarat că obligativitatea alierii cu PDL, în cadrul Mişcării Creştin-Liberale este valabilă doar la alegerile pentru Municipiu şi Consiliul Judeţean. „În comunele din judeţ, organizaţiile nu sunt obligate să facă această alianţă, dacă vor, o fac, dacă nu, pot candida pe liste proprii. De la Bucureşti nu ni s-a impus nimic în această privinţă", a declarat Mladin. În privinţa negocierilor cu PDL, spune Mladin, aşteaptă să fie contactaţi, pentru a parafa protocolul, în baza căruia ţărăniştii vor avea asigurate locuri eligibile pe listele MC-L. Întrebat ce înţelege prin locuri eligibile, a răspuns: locul nouă la CLM şi locul 11 la CJA. A precizat, însă, că este doar o opinie, exprimată la prima impresie.

Demisie şi din CJA

Ieri dimineaţă, fostul preşedinte Marcel Chişcan, Cosmin Galu şi alţi membri ai fostului Birou Judeţean au fost la sediul PNŢCD, pentru a-şi depune demisiile din partid. Totodată, Cosmin Galu a anunţat că în cursul zilei de joi îşi va depune oficial şi demisia din funcţia de consilier judeţean. În schimb, Alin Gherga, deşi a refuzat orice funcţie în noua conducere interimară, a declarat că vrea să rămână simplu membru de partid şi să nu se implice în niciun fel în realizarea alianţei cu PDL, nefiind de acord cu aceasta. **JA-S.T.**

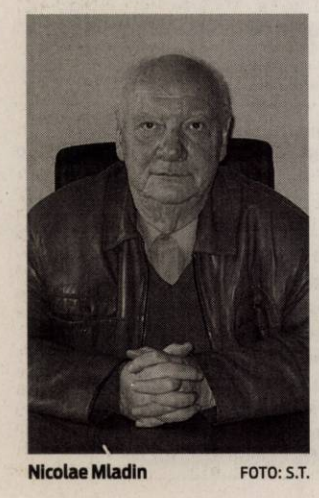

Nicolae Mladin FOTO: S.T.

Cosmin Galu FOTO: S.T.

Buluceală la apartamentele de pe Hunedoarei

Zeci de arădeni au participat la vânzarea celor 30 de apartamente confiscate de Fisc.

Licitaţiile pentru apartamente s-au desfăşurat fără incidente FOTO: A.P.

ARAD. O dată, de două ori, adjudecat! Aceste cuvinte au răsunat ieri după-amiază timp de câteva ore din sala 28 a Palatului Finanţelor Publice Arad, acolo unde s-au licitat apartamentele de pe Hunedoarei.

În general mulţumiţi

Arădenii care au intrat în posesia unei locuinţe s-au declarat în general mulţumiţi de preţurile la care au reuşit să cumpere apartamentele. „Ofertele sunt satisfăcătoare, sub preţul pieţei. Ştim că apartamentele nu sunt finisate în interior, dar acest fapt este benefic pentru mine, cel puţin. Fiecare îşi poate face amenajările cum doreşte pentru ca locuinţa să fie pe placul său", a subliniat cumpărătoarea unui apartament de o cameră.

Avertizaţi de proprietară

Proprietara apartamentelor care a fost executată de Fisc s-a aflat la licitarea locuinţelor, însă a ţinut să le împartă noilor proprietari o notificare prin care le spunea că se află în proces cu Fiscul. Practic, proprietara susţine că executarea sa este ilegală, iar cumpărătorii au fost avertizaţi pentru a nu putea spune că au fost cumpărători de bună credinţă.

Plata în cinci zile

Cert este că la final de zi toate apartamentele au fost licitate şi şi-au găsit un nou proprietar. Cel mai scump a fost vândut un apartament cu două camere pentru care s-a ajuns la suma de 91.200 lei, în timp ce apartamentul cel mai dorit pentru care s-au înscris şapte oferte a fost licitat cu 45.700 lei, preţul de pornire fiind de 31 mii lei. Cumpărătorii au la dispoziţie cinci zile să achite locuinţa, dar o pot face şi în rate cu menţiunea că trebuie să depună un avans de minim 50%, iar restul sumei se va plăti eşalonat în maxim 12 rate lunare cu o dobândă de 0,04% pe zi.

ANDREEA PINTEA
andreea.pintea@informmedia.ro

Etapele de licitare

Licitaţiile au început de la preţul cel mai mare licitat în scris, iar de acolo s-a mers pe paşi de licitare. Pentru preţurile sub 50 de mii de lei pasul de licitare înseamnă 10% din valoare, în timp ce pentru preţurile peste 50 mii de lei pasul de licitare este de 5%.

Calendarul titularizării

ARAD. Începe competiţia pentru posturile puse în concurs de şcolile arădene. Titularizabile sau nu, condiţiile sunt aceleaşi iar profesorii trebuie să-şi depună dosarele la şcolile respective până pe 12 aprilie. Acelaşi termen este şi pentru candidaţii care solicită angajare în baza notelor de la concursul din iulie 2010 şi/sau la concursul din iulie 2011. Între 20 şi 28 aprilie va avea loc validarea înscrierii prin semnătură de către candidaţi iar pe 30 aprilie va fi afişată lista celor înscrişi şi graficul pentru susţinerea probelor practice/orale şi a inspecţiilor la clasă care vor avea loc între 2-8 mai. Pe 2 august au loc probele scrise iar pe 6 august vor fi afişate rezultatele. Lista posturilor disponibile se găseşte pe site-ul IŞJ Arad, la secţiunea forum, mişcarea personalului didactic. **JA-M.A.**

Se depun dosarele FOTO: FAN

Topul preţului la căldură

ARAD. Ocupăm locul II pe ţară la preţul energiei termice. Topul se regăseşte pe siteului ANRSC şi poziţionează Aradul, cu o valoare de 307 lei Gcal, pe locul II, după Constanţa cu o Gcal plătită cu 338 lei. Urmează Brăila cu 274 lei, Sibiul cu 265 lei, Braşovul cu 253 lei şi Timişoara cu 252 lei. Cel mai puţin au plătit cei din Ploieşti, 160lei Gcal, cei din Bacău 156 lei Gcal şi cei din Tulcea 150 Gcal, care sunt şi ultimii în top. „Din cele 18 oraşe menţionate în topul ANRSC-ului doar Aradul şi Constanţa nu subvenţionează energia termică" a punctat Vasile Arion, vicepreşedintele ULALA. **JA-M.A.**

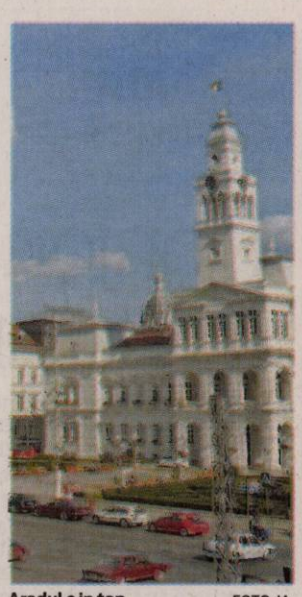

Aradul e in top FOTO:JA

Gigacaloria pe bani mulţi FOTO:FAN

Costul vulnerabilităţii

ARAD. Nu au mai fost subvenţii, dar au fost ajutoare pentru cei vulnerabili. Oferite pe baza unor condiţii stricte şi potrivit unei metode de calcul votată în CLM, acestea per ansamblu nu au depăşit în nici una din tre lunile de iarnă un procent de 10% din suma totală a facturării gigacaloriei. Mai exact, din cei 8.283.739 lei valoarea încălzirii populaţiei pe luna noiembrie, 574.435 a reprezentat ajutorul de încălzire. În decembrie, factura s-a ridicat la 9.839. 284 lei, iar ajutorul a fost de 814.962 lei, iar în ianuarie din cei 11.338.879, doar 952.696 lei au fost suportaţi de autoritatea locală. Pentru luna februarie, valoarea ajutoarelor a ajuns la 999.608 lei în timp ce factura a fost de 12.998.640 lei. Un calcul simplu indică faptul că pentru lunile noiembrie, decembrie, ianuarie şi februarie costul celor vulnerabili nu a ajuns la 8% din totalul sumei facturate pentru gigacaloriei care au încălzit arădenii de la blocuri. **JA-M.A.**

Iarnă nesubvenţionată la Arad

Cât i-a costat pe locatarii blocurilor căldura din calorifere şi care au fost cele mai mari facturi ale iernii.

Locatarii din blocurile arădene au trecut peste cea mai scumpă iarnă FOTO:JA

ARAD. Prima iarnă fără subvenţii la căldură. Cât au plătit arădenii pentru că au beneficiat de agentul termic şi cu cât au rămas datori Asociaţiilor de Proprietari la plata căldurii după cele mai grele luni de iarnă? Întrebare la care am încercat să răspundem pe baza informaţiilor puse la dispoziţie de ULALA şi CET Hidrocarburi Arad.

Facturi record

Cea mai scumpă lună a fost februarie, când s-au şi înregistrat cele mai mici temperaturi medii exterioare, -4,5 grade C. S-au consumat la nivelul muncipiului peste 40.000 de Gca care au costat peste 12.000.000 lei. La nivelul Asociaţiilor de Proprietari facturile la căldură au înregistrat recorduri încă neegalate. Potrivit informaţiilor furnizate de ULALA, în cazul blocurilor fără repartitoare, s-a plătit doar pentru căldură între 150-200 lei pentru o cameră, între 200-500 lei pentru 2 camere şi între 400-600 lei la trei camere. La aceste valori se mai adaugă şi celelalte cheltuieli (apa caldă, rece, salubritatea, gazul etc.) care au mai urcat valoarea facturii cu câteva sute de lei. Au plătit chiar mai mult pentru agentul termic cei care locuiesc în blocuri cu repartitoare. În aceste cazuri, la apartamentele cu două camere factura la căldura a ajuns între 400-800 lei, iar la 3 camere între 700-1200 lei.

Comparativ cu anii trecuţi, vârfurile de plată înregistrate au ajuns la 600 lei pentru 2 camere şi 900 lei la 3 camere. „Iarna trecută, valorile la încălzire au fost mai mici cu 38%. Este procentul cu care la 1 noiembrie 2011 s-a scumpit căldura la Arad, prin anularea tuturor subvenţiilor", a explicat Vasile Arion, vicepreşedinte al ULALA.

MONICA ARDELEAN
monica.ardelean@informmedia.ro

Încasări cu poliţia

Facturile foarte mari afişate la blocuri au declanşat scandaluri, iar administratorii, în unele cazuri, au fost obligaţi să solicite ajutorul poliţiştilor pentru a putea să încaseze cheltuielile.

Restanţe considerabile la CET

ARAD. Cele peste 2.500 de asociaţii de proprietari, clienţi ai CET Hidrocarburi, au înregistrat pentru acest sezon de încălzire restanţe considerabile. Dacă pentru facturile din lunile octombrie şi decembrie suma a ajuns la 649.058 lei, reprezentând 2,5% din valoarea facturilor, în luna ianuarie a anului 2012 valoarea a crescut la aproape 3.000.000 lei, un procent de 22%. Cât despre cea mai costisitoare lună, februarie, factura este încă în termenul de plată. S-ar putea ca restanţele să fie considerabil mai mari decât cele ale lunilor precedente.

Anul acesta nu au fost înregistrate solicitări de debranşare/deconectare, iar formularele şi informaţiile necesare se vor pune la dispoziţia clienţilor începând cu data de 01.05.2012. În ultimii trei ani numărul celor care au solicitat debranşarea a scăzut, o explicaţie plauzibilă fiind condiţiile şi costurile tot mai mari ale procedurilor de debranşare.

Dacă în 2009 au fost debranşaţi 230 de consumatori, în 2010 numărul acestora a scăzut la 167, iar în 2011 la 165. În aceiaşi ani au fost şi solicitări de reconectare (care e gratis): în 2009 au fost 131 solicitări, în 2010 au fost 60 solicitări, iar în 2011 doar 35. **JA-M.A.**

Reguli noi de autorizare la DSP

ARAD. Dacă până în prezent, furnizorii de servicii medicale obţineau autorizaţia sanitară pe baza unei declaraţii pe proprie răspundere (iar DSP verifica conformitatea ulterior eliberării autorizaţiei), acum lucrurile s-au schimbat. Ordinul MS 251/2012 modifică şi completează Ordinul 1030/2009, în sensul extinderii domeniului autorizării sanitare (în baza referatului de evaluare) şi aplicării vizei anuale în condiţiile prevăzute de noul act normativ. „La data intrării în vigoare a prezentului ordin, pentru obiectivele a căror activitate necesită vizarea anuală, autorizaţia sanitară de funcţionare este valabilă 12 luni de la eliberarea acesteia. Drept urmare, invităm toţi furnizorii de servicii medicale, indiferent de forma de organizare juridică - CMI, SRL sau unităţi publice -, să-şi vizeze autorizaţia sanitară de funcţionare pe anul 2012" - subliniază jr. Constantin Cătană, director al Direcţiei de Sănătate Publică (DSP) Arad. Odată cu noile reglementări, au fost introduse şi... tarife. Autorizaţia sanitară cu referat de evaluare costă 300 de lei, iar viza anuală - 200 de lei. **JA-D.D.**

Ordine în acte! FOTO: FAN

USL-iştii arădeni, gata de congres FOTO: S.T.

Cu PDL nu, cu PDL-işti da

USL Arad e de acord cu interdicţia colaborării cu PDL, dar aprobă primirea unor membri ai acestuia.

ARAD. Sâmbătă, la Bucureşti, PSD, PNL şi PC îşi vor desfăşura congresele, după care va avea loc primul congres al USL. Pe agenda de lucru este şi punerea în dezbatere şi votarea interdicţiei colaborării cu PDL. Liderii partidelor arădene din USL, care vor deplasa la Bucureşti circa 130 de delegaţi (35- PNL, 45 - PC, 50 - PSD) sunt de acord cu interdicţia, însă spun că aceasta nu înseamnă refuzarea unor PDL -işti valoroşi care vor să treacă la USL.

Dorel Căprar, PSD

„Nu ne-am făcut un scop din primirea cât mai multor PDL-işti, însă nu văd de ce nu i -am primi pe cei care sunt capabili şi au şi voinţa să pună umărul la construirea noului tip de politică pe care USL vrea să o implementeze. Cu PDL, însă, trebuie exclusă orice formă de colaborare".

Ioan Cristina, PNL

„Este vorba despre o prevedere instituţională, care trebuie clar stipulată. Cât despre venirea unora dintre PDL- işti la USL, nu face decât să contribuie la destructurarea ciumei portocalii. Trebuie, însă, folosită o sită cât mai deasă, aşa încât să nu îi primim decât pe cei de care vopseaua portocalie nu s-a prins niciodată".

Mircea Purcaru, PC

„Punerea pe hârtie a acestei prevederi este doar aşa, de dragul rigurozităţii, pentru că, oricum, s-a cam lămurit toată lumea că nu se poate colabora la modul cinstit cu acest partid. Ca să zic aşa, nici măcar PDL-iştii valoroşi nu mai vor să colaboreze cu partidul, pentru că nici acesta nu a colaborat cu ei, aşa că îi aşteptăm".

JA – S.T.

Verificări la Urgenţe

ARAD. Unitatea de Primiri Urgenţe (UPU) a Spitalului Judeţean a fost supusă, de la începutul săptămânii, unei acţiuni de auditare şi control, comandată (pentru toată ţara) de subsecretarul de stat Raed Arafat. Verificarea urmăreşte modul de funcţionare şi organizare a unităţilor de primire urgenţe, precum şi modul de utilizare a fondurilor alocate în 2011 de la bugetul de stat. Verficările sunt efectuate de către echipe de control constituite la nivelul DSP. S-a hotărât ca echipa de control dintr-un judeţ să verifice UPU din alt judeţ. Astfel, Comisia DSP Arad s-a deplasat la Turnu Severin pentru a controla UPU de la Spitalul Judeţean Mehedinţi. UPU Arad este verificată de o echipă de la DSP Suceava. Controlul se finalizează astăzi şi, din câte se pare, auspiciile sunt foarte bune pentru Arad. **JA-D.D.**

UPU, la control FOTO: JA

EUROCONSULT
smart's partner

EUROCONSULT S.P.R.L.
lichidator judiciar al S.C. TIMENA IMPEX S.R.L.

VINDE PRIN LICITAŢIE PUBLICĂ URMĂTOARELE BUNURI:

1. **STAŢIE DISTRIBUŢIE CARBURANŢI, MAGAZIN, PLATFORMĂ BETONATĂ ŞI ECHIPAMENTE, 67 mp spaţiu comercial, 90 mp terasă de vară, 36,4 mp spălătorie auto, 339,5 mp echipamentul de distribuţie carburanţi cu platformă betonată, Macea, Dj 709b, km 19+500, judeţul Arad**
   Preţ: 246,870 euro + TVA

2. **CASĂ TIP P+M CU TEREN AFERENT, suprafaţă utilă 135 mp cu teren aferent 1431 mp, Macea, Dj 709b, km 19+500, judeţul Arad**
   Preţ: 41,040 euro + TVA

3. **INTRAVILAN CU SPAŢIU COMERCIAL, spaţiu comercial construcţie metalică în suprafaţă construită de 1.506 mp cu teren aferent de 6.369 mp, Macea, Dj 709b, km 19+500, judeţul Arad**
   Preţ: 225,382.5 euro + TVA

Licitaţia se ţine în data de 09.04.2012 orele 11.00 la sediul EUROCONSULT SPRL Arad, str. Dr. I. Georgescu nr. 4A. În caz de neadjudecare licitaţia se va repeta, în aceleaşi condiţii, în data de 23.04.2012 la ora 11:00
Înscrierea la licitaţie se face până în 06.04.2012, 20.04.2012 ora 11:00.
Cei care doresc să participe la licitaţie trebuie să achite garanţia de participare, care este 10% din valoarea bunului/bunurilor + TVA.
Informaţii privind condiţiile de participare la licitaţii şi caietul de sarcini se pot obţine la sediul EUROCONSULT SPRL ARAD 310087, str. Dr. I. Georgescu nr. 4 A.
Tel. 0257-257143; 0357-100143; 0722-453473. E-mail : office@euroconsult.ro
(901231)

Vrea legalizarea a trei colonii

IERUSALIM. Premierul israelian, Benjamin Netanyahu, şi-a anunţat miercuri intenţia de a legaliza trei colonii ilegale din Cisiordania, a anunţat Biroul său.

Colonia Bruhin, situată în nordul Cisiordaniei, are 350 de locuitori, în timp ce Rehalim, din aceeaşi regiune, şi Sansana, în sud, au fiecare câte 240 de locuitori, potrivit organizaţiei Pacea Acum, care se opune colonizării.

În opinia comunităţii internaţionale, toate coloniile sunt ilegale, fie că au fost sau nu autorizate de Guvernul israelian.

Peste 340.000 de coloniști israelieni locuiesc în Cisiordania şi peste 200.000 în cartiere de colonizare din Ierusalimul de Est, ocupat şi anexat din 1967. **SURSA: MEDIAFAX**

Împotriva NATO

Activişti ai mişcării de tineret pro-Kremlin ţin postere pe care se scrie „În Libia au fost ucişi o mie de civili" şi „35.000 de civili au murit în Afganistan" în timpul unei demonstraţii în faţa Ambasadei SUA din Moscova, Rusia. Oamenii au protestat împotriva războiului şi a politicii NATO.

FOTO: EPA

Atac împotriva fostului premier

ATENA. Un dispozitiv incendiar a explodat marţi în faţa biroului fostului premier grec Costas Simitis din centrul Atenei, provocând un incendiu care a fost stins rapid. Atacul a avut loc la etajul cinci al unei clădiri situate în centrul capitalei elene în jurul orei locale 21.00 şi nimeni nu a fost rănit. Pompierii au forţat uşa biroului dar în interior nu se afla nimeni. Costas Simitis (75 ani), a îndeplinit două mandate de premier între 1996 şi 2004 şi a jucat un rol important în intrarea Greciei în zona euro. Atentatele cu dispozitiv incendiar sunt frecvente în Grecia împotriva birourilor oamenilor politici, în semn de protest faţă de deciziile nepopulare. Biroul lui Simitis a fost ţinta unui atac şi în 2010. **SURSA: MEDIAFAX**

Boris Tadici demisionează înainte de termen

BELGRAD. Preşedintele sârb Boris Tadici şi-a anunţat demisia miercuri, cu nouă luni înainte de încheierea mandatului său, pentru a permite organizarea alegerilor generale la 6 mai, a anunţat televiziunea publică din Serbia (RTS)

„Am decis să îmi scurtez mandatul pentru a permite organizarea alegerilor prezidenţiale la 6 mai şi voi candida", a declarat Tadici, citat de RTS.

„Aceste alegeri vor fi o ocazie pentru cetăţeni să aleagă calea pe care vor să o urmeze. Eu o propun pe cea a integrării europene şi menţinerea integrităţii" teritoriale a ţării, a adăugat Tadici.

Iniţial, alegerile locale, regionale şi legislative au fost convocate pentru 6 mai, dar oamenii politici şi presa locală au evocat în ultimele zile o astfel de decizie a preşedintelui. **SURSA: MEDIAFAX**

Boris Tadici FOTO: EPA

Borbely e urmărit de DNA

Borbely are, în fonduri de investiţii, peste 50.000 de lei.

BUCUREŞTI. Procurorul general al României a înaintat, ieri, ministrului Justiţiei, Cătălin Predoiu, sesizarea procurorilor anticorupţie privindu-l pe ministrul mediului Laszlo Borbely, cercetat pentru două fapte de trafic de influenţă şi fals în declaraţii.

Trafic de influenţă

DNA a sesizat procurorul general să solicite Camerei Deputaţilor declanşarea procedurilor pentru obţinerea cererii de urmărire penale faţă de Borbely Laszlo, deputat şi ministru al Mediului, pentru două infracţiuni de trafic de influenţă şi fals în declaraţiile de avere, în formă continuată.

Ministrul Mediului şi Pădurilor, Laszlo Borbely, are, potrivit ultimei declaraţii de avere, din 15 februarie, un teren intravilan de 450 de metri pătraţi şi o casă de 140 de metri pătraţi în Târgu Mureş, cumpărate în 2000 şi deţinute împreună cu soţia.

În 2012, Borbely a moştenit, împreună cu Erno Borbely, un apartament de 50,13 metri pătraţi, aflat tot în Târgu Mureş.

Ministrul Mediului mai deţine un autoturism Lexus GS300, bijuterii în valoare de 15.000 de euro şi are peste 51.000 de euro şi peste 86.000 de lei în conturi şi depozite bancare.

Conform aceleiaşi declaraţii de avere, demnitarul nu are

Borbely Laszlo FOTO: FAN

Venituri

- din salarii de **55.872 de lei** ca ministru
- de **38.801 lei** din funcţia deţinută la UDMR

plasamente, investiţii directe şi împrumuturi acordate.

Soţia ministrului, Melinda Borbely, a câştigat, tot anul trecut, 116.925 de lei, ca angajat al Societăţii Române de Radiodifuziune (SRR).

Potrivit declaraţiei de interese, Laszlo Borbely este preşedintele Fundaţiei Culturale „Dr. Bernady Gyorgy" din Târgu Mureş şi vicepreşedinte al UDMR.

Reţinuţi pentru acţiuni teroriste

PARIS. Treisprezece islamişti radicali reţinuţi vineri în Franţa au fost inculpaţi pentru asociere de infractori în legătură cu o acţiune teroristă, iar nouă dintre ei au fost plasaţi în arest, a declarat o sursă judiciară, citată de AFP.

Cei 13 membri ai grupării salafiste Forsane Alizza sunt suspectaţi că au evocat un „proiect intelectual" de răpire a unui magistrat din Lyon.

Liderul Forsane Alizza, Mohamed Achamlane, a fost plasat în arest, alături de alţi opt inculpaţi, în timp ce ceilalţi patru au fost plasaţi sub control judiciar. Toţi sunt cercetaţi pentru asociere de infractori în legătură cu o acţiune teroristă şi pentru achiziţionare, deţinere şi transport de arme.

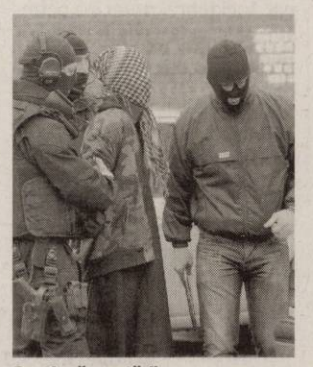

Continuă arestările FOTO: EPA

Anunţul privind aceste inculpări intervine în condiţiile în care zece persoane au fost arestate ieri dimineaţă în cadrul altei anchete a secţiei antiteroriste a Parchetului din Paris.

Această nouă operaţiune vizează persoane suspectate că ar fi mers în Afganistan şi Pakistan sau că ar fi vrut să meargă în aceste ţări pentru Jihad.

SURSA: MEDIAFAX

Manifest în faţa sediului Consiliului Europei

STRASBOURG. Aproximativ 1.000 de kurzi (5.000, conform organizatorilor) veniţi din mai multe ţări europene au manifestat, ieri, în faţa Consiliului Europei, la Strasbourg, pentru a denunţa „tăcerea" organizaţiei paneuropene faţă de problema kurdă din Turcia, informează AFP.

Manifestanţii, veniţi din Franţa, Belgia, Olanda, Luxemburg, Germania, Austria şi Elveţia, s-au adunat cu portrete ale liderului PKK, Abdullah Öcalan.

„Libertate pentru Öcalan", „Un statut politic pentru Kurdistan", „Opriţi izolarea lui Öcalan", scria pe pancarte.

„Consiliul Europei trebuie să pună capăt tăcerii în legătură cu izolarea lui Öcalan în detenţie", a declarat Fidan Dogan, reprezentantul Biroului de informare despre „Kurdistan" din Paris.

Manifestanţii au exprimat solidaritatea cu cei 15 militanţi kurzi aflaţi în greva foamei de la 1 martie la Strasbourg.

SURSA: MEDIAFAX

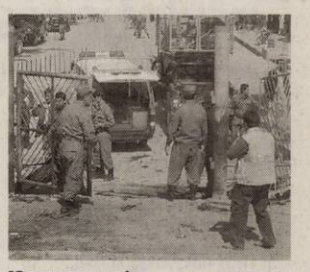

12 persoane ucise FOTO: EPA

Atentat împotriva militarilor NATO

KABUL. Cel puţin 12 persoane au fost ucise ieri într-un atentat sinucigaş revendicat de talibani, care a vizat militarii forţei internaţionale a NATO (ISAF) în nordul Afganistanului, potrivit armatei norvegiene, care a dat asigurări că nici unul dintre soldaţii săi nu a murit. ISAF a anunţat în paralel că trei dintre militarii săi au fost ucişi miercuri de o explozie în nord, refuzând să precizeze dacă este vorba despre acest atentat sinucigaş. Atacul evocat de Oslo a avut loc în provincia Faryab, o regiune în care majoritatea soldaţilor ISAF sunt norvegieni. Norvegia are 400 de soldaţi din totalul de 130.000 ai ISAF, care susţine Guvernul afgan în faţa rebeliunii conduse de talibani, a cărei armă predilectă o reprezintă atentatele sinucigaşe. Talibanii au revendicat atentatul pe site-ul lor Vocea Jihadului, afirmând că opt străini au murit şi şase au fost răniţi. **SURSA: MEDIAFAX**

CE reia plăţile POSDRU

BUCUREŞTI. Comisia Europeană va relua plăţile pentru POSDRU, dar va impune României o reducere cu 10% a sumei de decontat pentru unele facturi, diminuare care va fi menţinută, preventiv, pe parcursul întregului prim semestru, interval în care oficialii CE vor efectua noi verificări printr-o misiune de audit.

Decizia se bazează pe progresele înregistrate în implementarea proiectelor POSDRU.

La momentul luării deciziei de întrerupere că, în Raportul anual de control 2011, Autoritatea română de audit a identificat unele deficienţe majore ale sistemului de management şi control al Programului operaţional dezvoltarea resurselor umane. Aceste deficienţe se referă la procedurile de selecţie a proiectelor şi la cele de verificare de prim nivel.

În conformitate cu prevederile Regulamentului pentru fondurile structurale, aceste deficienţe duc la o întrerupere a termenului pentru plata cererilor transmise de statul membru la Comisie pentru o perioadă maximă de 6 luni.

SURSA: MEDIAFAX

Breivik se teme de internare

Acuzatul ţine însă să fie declarat responsabil, au explicat avocaţii lui.

OSLO. Extremistul de dreapta Anders Behring Breivik, care va fi judecat începând cu 16 aprilie pentru uciderea a 77 de persoane în vara trecută, a apreciat, într-o scrisoare apărută ieri că eventuala sa internare într-o instituţie psihiatrică ar fi „mai rea decât moartea", relatează AFP.

„Să trimiţi un activist politic într-un azil este mai sadic şi mai crud decât să îl omori! Este o soartă mai rea decât moartea", a afirmat Behring Breivik într-o scrisoare de 38 de pagini din care cotidianul Verdens Gang (VG) a publicat câteva extrase.

Dacă judecătorii din Oslo vor ajunge la aceeaşi concluzie la încheierea procesului care se va deschide la 16 aprilie, Behring Breivik va fi, cel mai probabil, condamnat la tratament psihiatric într-o instituţie în care va fi internat, posibil, pe viaţă şi nu la o pedeapsă cu închisoarea.

La 22 iulie 2011, deghizat în poliţist, Behring Breivik a tras timp de o oră asupra unor tineri laburişti reuniţi pe insula Utoeya, în apropiere de Oslo, după ce a detonat o bombă lângă sediul Guvernului norvegian. Cele două atacuri s-au soldat în total cu 77 de morţi, în principal adolescenţi.

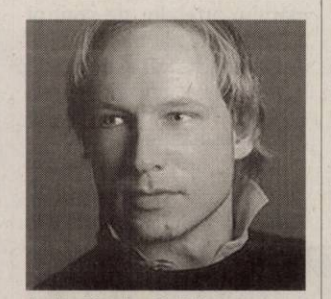

Anders Behring Breivik FOTO: EPA

SURSA: MEDIAFAX

Focul, stins după 2 ore FOTO: JA

Incendiu la un grajd din Belotinţ

BELOTINŢ. Garda de Intervenţie Birchiş a intervenit pentru a stinge un incendiu izbucnit la un grajd în localitatea Belotinţ. În incendiu au ars acoperişul grajdului şi podul din scândură, în timp ce ţigla s-a spart din cauza căldurii degajate de flăcări. Potrivit Inspectoratului pentru Situaţii de Urgenţă Arad, incendiul ar fi pornit de la un echipament de iluminat defect, neizolat. **JA – I.C.**

82

de amenzi în valoare de 12.300 de lei au aplicat poliţiştii rutieri. În urma controalelor, agenţii au mai dat 79 de puncte de penalizare şi au reţinut 2 permise auto şi peste 20 de certificate de înmatriculare. De asemenea, agenţii de ordine publică au aplanat 7 conflicte, controlând şi 10 sisteme de pază. Agenţii au mai dat sancţiuni în valoare de 12.800 de lei. **JA – I.C.**

Prinşi transportând lemne fără acte

LIPOVA. Poliţiştii din Lipova au prins două persoane care transportau ilegal material lemnos. Este vorba despre doi tineri în vârstă de 20 şi 23 de ani, din localităţile Ususău şi Dorgoş. Aceştia transportau cu o căruţă material lemnos, specia cer, fără a avea acte de proveniență pentru marfă. Tinerii au fost amendaţi cu câte 2.000 de lei fiecare, iar lemnele au fost reţinute în vederea confiscării. **JA – I.C.**

Prinşi pe câmp FOTO: FAN

Algerieni pe jos spre Ungaria

CURTICI. Poliţiştii de frontieră de la Curtici au reţinut două persoane care încercau să treacă ilegal frontiera. Este vorba despre doi cetăţeni algerieni în vârstă de 28 de ani, care se îndreptau spre Ungaria, pe jos, peste câmp. Conform oamenilor legii, „cele două persoane au fost reţinute la aproximativ 30 de metri faţă de teritoriul statului vecin". Algerienii sunt cercetaţi pentru tentativă de trecere ilegală a frontierei. **JA – I.C.**

Penalizări pentru Nădlac-Arad

ARAD. Nazare le-a atras atenţia administratorilor şi i-a ameninţat că va da drumul la penalizări. Nimeni nu a luat prea în serios avertismentele, doar că, surpriză, CNADNR a anunţat că a penalizat Romstrade cu 1,5 milioane de euro pentru întârzierile înregistrate până în prezent. Firma condusă de unul dintre „regii asfaltului", Nelu Iordache, a primit de la minister încă de anul trecut un avans de 14 milioane de euro, care i-ar fi permis să ajungă la un procentaj de 10 la sută din lucrare, iar neîndeplinirea scopului a atras această penalizare. Cei de la CNADNR susţin că vor supraveghea în continuare lucrarea şi, dacă firma Romstrade nu intră în grafic, vor urma noi penalizări. În schimb, constructorii de pe lotul II al autostrăzii Nădlac-Arad, austriecii de la Alpine, sunt în grafic cu lucrările.

JA-A.G.

Constructor penalizat FOTO: FAN

Falsificatorii au ajuns după gratii

Au dat un „tun" de peste 2.600.000 euro, au fost condamnaţi în martie 2011 şi abia acum au ajuns după gratii.

Poliţiştii au pus în aplicare mandatele emise de Tribunalul Arad FOTO: JA

ARAD. La sfârşitul lui 2009, procurorii Direcţiei Naţionale Anticorupţie Timişoara descopereau la Curtici o fraudă de peste 2.600.000 de euro. Peste 100 de persoane au fost inculpate în acest caz. „Tunul" a fost dat la agenţia BCR din Curtici chiar de către directoarea unităţii bancare, Daniela Szirka, care a avut ajutor de la ceilalţi inculpaţi din acest dosar. Procurorii au stabilit că directoarea agenţiei a mai fost ajutată de către oameni din interiorul agenţiei. Este vorba despre doi consilieri de credit retail, respectiv Viorica Stanciu şi Elena Mare.

Potrivit DNA...

Directoarea agenţiei împreună cu cei doi consilieri „au aprobat acordarea de credite bancare unui număr de aproximativ 200 de persoane, cu încălcarea normelor interne ale băncii, a responsabilităţilor şi a limitelor de autoritate stabilite prin fişa postului. Beneficiarii creditelor au folosit în acest scop adeverinţe de salariu şi contracte de muncă false, din care rezulta că erau angajaţi ai mai multor societăţi comerciale. Banii obţinuţi din creditele astfel acordate au fost remişi inculpaţilor Nicola Daniel, Brandais Flaviu, Aivănesei Dumitru Viorel şi Jurcă Florin Alin, administratori ai mai multor firme din judeţul Arad, aceştia fiind şi cei care au întocmit documentele false. În demersul lor, administratorii firmelor au fost ajutaţi de inculpaţii Ghelbează Liviu Daniel şi Raţ Patrick Dragan".

Condamnările

La sfârşitul lui martie 2011, Tribunalul Arad a pronunţat sentinţa în acest dosar. Astfel, Daniela Szirka a primit 8 ani de închisoare cu executare, în timp ce ceilalţi inculpaţi au primit pedepse de câte 5 şi 4 ani de închisoare, însă aceştia nu au stat nicio zi la penitenciar. Săptămâna aceasta, poliţiştii de la Investigaţii Criminale şi de la Posturile de Poliţie din Macea şi Săvârşin i-au depistat şi încarcerat şi pe ceilalţi condamnaţi rămaşi în libertate. Este vorba despre Atila S. condamnat la 10 luni de închisoare cu executare, Patrick Raţ care are de executat 4 ani şi 4 luni de închisoare, Elena Mare condamnată la 5 ani cu executare şi Flaviu Brandais, Liviu Ghelbează şi Daniel Nicola, condamnaţi fiecare la câte 4 ani şi 4 luni de închisoare cu executare.

IOANA COSTAŞ
ioana.costas@informmedia.ro

Infracţiuni

Toate cele şase persoane încarcerate la Penitenciarul Arad au fost condamnate pentru abuz în serviciu contra intereselor publice, asociere pentru săvârşirea de infracţiuni, fals material în înscrisuri oficiale, fals în înscrisuri sub semnătură privată şi uz de fals.

Circulaţie restricţionată pe teritoriul Ungariei

Toate autovehiculele cu o capacitate mai mare de 7,5 tone vor avea accesul restricţionat pe teritoriul Ungariei.

ARAD. Timp de două zile, începând din 7 aprilie ora 23 şi până în 9 aprilie ora 23, pe teritoriul Ungariei va fi restricţionată temporar circulaţia tuturor categoriilor de autovehicule cu o capacitate mai mare de 7,5 tone. „Măsura este luată de autorităţile ungare ca urmare a faptului că, în perioada 8-9 aprilie, în Ungaria se celebrează Sărbătorile Pascale, zilele respective fiind declarate nelucrătoare", informează Serviciul Teritorial al Poliţiei de Frontieră Arad.

Astfel, în această perioadă, autorităţile de frontieră vor efectua controlul comun pentru ieşirea din România (respectiv intrarea în Ungaria) pentru acest tip de mijloace de transport, însă, conform legislaţiei statului vecin, şoferii automarfarelor vor avea obligaţia să staţioneze în parcările special amenajate, până la încheierea perioadei de restricţionare a circulaţiei pe drumurile publice. Totodată, dacă situaţia o impune, Serviciul Teritorial al Poliţiei de Frontieră Arad va dispune măsuri de suplimentare a personalului care îşi desfăşoara activitatea la controlul documentelor şi de creştere a numărului arterelor de control a TIR-urilor, atât pe sensul de ieşire din ţară cât şi pe cel de intrare. De asemenea, reprezentanţii Poliţiei de Frontieră Arad recomandă conducătorilor de TIR-uri să folosească toate punctele de frontieră de la graniţa comună. **JA – I.C.**

Se recomandă tranzitarea tuturor punctelor de frontieră FOTO: FAN

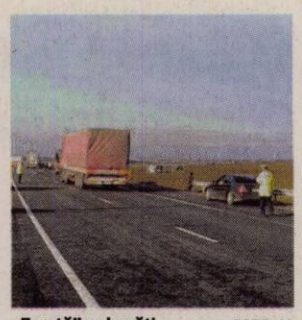

„Furată" pe bucăţi FOTO: JA

Furau de pe autostradă

ARAD. Trei minori sunt suspecţii principali ai poliţiştilor Biroului de Investigaţii Criminale în cazul a două furturi de pe şantierul autostrăzii Arad-Timişoara.

Potrivit IPJ Arad, „s-a stabilit că în 21 şi 22 ianuarie, C.F. de 16 ani, L.A. în vârstă de 15 ani şi C.M. de 17 ani, toţi din Arad, au furat de pe şantier, mai multe bunuri (acumulatori auto, grinzi din lemn, bare de fier beton, ţevi) în valoare de 22.000 de lei". În urma extinderii cercetărilor de către oamenii legii, s-a constatat că unul dintre aceşti minori, împreună cu un adolescent de 18 ani, au furat în noaptea de 6 spre 7 martie, de pe acelaşi şantier, cabluri electrice a căror valoare se ridică la 4.000 de lei. „Pe numele suspecţilor au fost întocmite actele premergătoare pentru furt calificat", au declarat reprezentanţii IPJ Arad. **JA – I.C.**

Au luptat cu vegetaţia

BRAZII. Aproximativ 2,5 hectare de vegetaţie uscată au ars în localitatea Brazii. Pompierii spun că incendiul a avut drept cauză focul deschis în aer liber lăsat nesupravegheat. Pentru stingerea focului a intervenit Garda de Intervenţie Gurahonţ. Aproape două ore s-au luptat pompierii cu flăcările care se puteau extinde la casele situate în apropiere. Valoarea bunurilor salvate este de 2.000 de lei. **JA – I.C.**

A evitat un accident

ARAD. A evitat un impact cu o altă maşină, dar a intrat într-un panou publicitar şi s-a răsturnat. Incidentul rutier s-a petrecut pe strada Ovidiu. Potrivit poliţiştilor, „în timp ce a condus un autoturism marca Audi A3 pe strada Ovidiu, Emil H. de 44 de ani, din Arad, nu a acordat prioritate de trecere unui autoturism, astfel încât conducătorul acestuia a fost obligat, pentru evitarea coliziunii, să-şi modifice brusc direcţia, ieşind în afara părţii carosabile, unde a lovit un panou publicitar, răsturnându-se". Şoferul maşinii care circula regulamentar a fost accidentat uşor. **JA – I.C.**

Măsurători la faţa locului FOTO: JA

EUROCONSULT smart's partner

EUROCONSULT S.P.R.L.
lichidator judiciar
al S.C. VILAGAŞU BĂTRÂN S.R.L.

VINDE PRIN LICITAŢIE PUBLICĂ URMĂTORUL BUN IMOBIL:

GRAJD ANIMALE NR.5 - 2.171 mp,
Situat în Şicula, FN, judeţul Arad, CF nr. 3476/E/Şicula, nr. top 999/1/2/1/f.5
Terenul aferent este proprietatea societăţii comerciale **Texas Farming S.R.L., societate în faliment**

PREŢ DE PORNIRE: 18.765 EURO + TVA.

Licitaţia se ţine în data de 10.04.2012 orele 15.00 la sediul EUROCONSULT SPRL Arad, str. Ioan Georgescu nr. 4 A. În caz de neadjudecare licitaţia se va repeta, în aceleaşi condiţii, în data de 17.04.2012, 24.04.2012 la ora 15:00.
Înscrierea la licitaţie se face până în 09.04.2012, 12.04.2012, 23.04.2012 ora 15.00.
Cei care doresc să participe la licitaţie trebuie să achite garanţia de participare, care este 10% din valoarea bunului/bunurilor + TVA.
Informaţii privind condiţiile de participare la licitaţii şi caietele de sarcini se pot obţine la sediul EUROCONSULT SPRL ARAD 310087 Ion Georgescu nr. 4 A.
Tel. 0257-257143; 0357-100143; 0722-453473

(901274)

Sport

„Am prevăzut că se va marca din acea lovitură liberă care a dus scorul la 2-0

Giovanni Catanzariti, preşedinte FC UTA

7 fani a avut FC Bihor la acest meci, ei ajungând la stadion când era deja 1-0 pentru UTA. În schimb, arădenii au fost încurajaţi de aproximativ 2500 de spectatori, care au făcut o atmosferă frumoasă la partida de ieri. S-a demonstrat, încă o dată dacă mai era nevoie, că rezultatele pozitive duc suporterii la stadion.

Catanzariti a prevăzut golul doi al UTA-ei

ARAD. Imediat după meci, preşedintele arădenilor, Giovanni Catanzariti ne-a declarat: „Sunt bucuros de rezultat şi mulţumit de evoluţia băieţilor. A fost un meci frumos, o atmosferă frumoasă. La lovitura liberă care a precedat golul doi al nostru le-am spus tuturor din lojă că se va înscrie. Aveam mai mulţi jucători care puteau marca din acea poziţie şi aşa s-a întâmplat" - a spus Catanzariti. **JA – L.S.**

Roland Nagy FOTO: L.S.

Vroia mai mult de la acest meci

ARAD. Imediat după meci, antrenorul UTA-ei, Roland Nagy a spus că e mulţumit de rezultat dar dorea şi mai mult de la elevii săi.

„Rezultatele de până acum ne obligau să câştigăm acest meci. Am făcut-o, chiar dacă nu am arătat aşa cum am dorit eu. Doream şi mai mult de la elevii mei, chiar dacă am obţinut o victorie frumoasă, importantă. Obiectivul rămâne locul 3, aşa că şi meciul următor, de la Slatina, cu ALRO, va fi la fel de important, nu avem voie să păşim greşit. Rămâne de văzut, apoi, ce se va întâmpla cu licenţele pentru Liga I" - a spus Nagy. **JA – L.S.**

A fost „omul orchestră" pentru UTA

Mara a dat un gol şi a contribuit la al doilea, în victoria de ieri contra vecinilor de la FC Bihor.

Mara a fost omul numărul 1 al UTA-ei, bihorenii reuşind cu greu să-l oprească FOTO: C. ANDRA

ARAD. Până la urmă, meciul UTA-ei contra celor de la FC Bihor nu a fost aşa de greu pe cât se anunţa. Oaspeţii au evoluat destul de modest în meciul de ieri de la Arad, având puţine ocazii clare de gol, iar jocul lor în câmp a suferit destul de mult, puţine fiind momentele în care aceştia au reuşit să domine meciul. Elevii antrenaţi de fraţii Rotariu, Iosif şi Ilie, au părut obosiţi, blazaţi, fără prea mult chef de fotbal, lucru care a uşurat misiunea celor de la UTA.

Trupa pregătită de Nagy şi Stupar şi-a făcut şi ea jocul mai uşor încă din startul meciului, căci în minutul 7 a deschis scorul, Mara reuşind să marcheze cu un şut din afara careului. Era deja 1-0 şi totul devenea mult mai simplu. Oaspeţii au replicat prin Florean, dar şutul său a trecut puţin alături (min. 35). UTA s-a trezit imediat, Bucur şi Sitoe fiind blocaţi de Fildan şi Oltean (min. 38). Ocazie rarisimă pentru Sitoe, în ultimul minut, când a scăpar singur, dar a luftat iar mai apoi a şutat peste. Imediat după pauză, UTA a făcut 2-0 şi a închis meciul. Mara a „dansat" prin faţa careului bihorean, Oltean l-a faultat la 18 metri de poartă, iar A. Gligor a executat lovitura liberă în stânga lui Fildan: 2-0.

Bihorenii puteau reduce, totuşi, din avantaj de trei ori, în min. 56, dar Smaranda i-a furat mingea lui Pop, scăpat singur şi în min. 88, când acelaşi portar l-a blocat pe Florean. Nici Mărkuş nu a fost departe de gol, în min. 71, când a trimis cu capul în plasa laterală, lângă vinclu.

LEO SFÂRA
leo.sfara@informmedia.ro

UTA - FC Bihor 2-0 (1-0)

Stadion „Francisc Neuman", teren bun, timp excelent pentru fotbal, spectatori 2500. Au marcat: Mara – min. 7, A. Gligor – min. 48.

UTA: Smaranda – Calvin (min. 33 - Bălan), Pocuca, Gligor, Neagu - Purece, Ignea, Hidişan (min. 76 - Varga), Bucur – Mara – Sitoe (min. 60 - Miron).

FC Bihor: Fildan - Moraru, Petrache, Oltean, Lupu - Selagea, Danci - Florean, Pop (min. 65 - Mărkus), Sorian – Bîrză (min. 61 – Birtalan).

Arbitri: Cătălin Botaş – la centru, Flavius Damaschin (ambii din Timişoara), Răzvan Nistoran (Reşiţa) – asistenţi.

Fotbal - Liga a II-a, seria vest

Arad. Rezultatele etapei a XIX-a, disputată ieri: FC UTA – FC Bihor 2-0, FC Timişoara – Gloria Bistriţa 1-1, Gaz Metan Severin – FC Olt 1-0, Mureşul Deva – FC Argeş 1-2, Unirea A. Iulia – FC Olt 0-0, Chindia Târgovişte – Juventus Bucureşti 1-1, FC Baia Mare – CSM Rm. Vâlcea 0-1, Luceafărul Oradea – Arieşul Turda 3-0 (f.j.).

1. Gloria Bistriţa	19	13	5	1	38-15	44
2. FC Timişoara	19	13	5	1	33-12	44
3. Gaz Metan Severin	19	10	2	7	27-19	32
4. FC UTA	19	8	7	4	26-12	31
5. FC Argeş	19	8	7	4	24-22	31
6. Chindia Târgovişte	19	7	8	4	21-13	29
7. ALRO Slatina	19	8	4	7	22-18	28
8. Unirea A. Iulia	19	6	9	4	20-14	27
9. Luceafărul Oradea	19	7	6	6	22-17	27
10. FC Bihor Oradea	19	6	5	8	18-28	23
11. FC Baia Mare	19	6	4	9	26-26	22
12. CSM Rm. Vâlcea	19	5	4	10	18-27	19
13. FC Olt	19	4	4	11	16-27	16
14. Mureşul Deva	19	5	1	13	13-44	16
15. Juventus Bucureşti	19	2	8	9	15-23	14
16. Arieşul Turda	19	2	5	12	10-32	11

Etapa viitoare (7-9 aprilie 2012): Juventus Bucureşti – Mureşul Deva, CSM Rm. Vâlcea – Luceafărul Oradea, FC Olt – Gaz Metan Severin, ALRO Slatina – FC UTA, FC Timişoara – Unirea A. Iulia, Gloria Bistriţa – FC Argeş, FC Bihor - FC Baia Mare. Chindia Târgovişte stă.

Invitaţi să vă „Alegeţi Sportul"

ARAD. Poligon în care se poate trage cu mai multe tipuri de arme, tenis de masă cu un robot, escaladă pe un perete de 6 m înălţime şi concursuri cu premii, sunt câteva din surprizele pregătite de organizatorii (Primăria Arad, DJST Arad şi ISJ Arad) primei ediţii a Târgului Sportului Arădean: Alege Sportul. În plus, vizitatorii îşi vor putea testa capacitatea pulmonară, forţa explozivă, mobilitatea articulară şi viteza de reacţie, la standurile care pot fi vizitate de joi până sâmbătă, între orele 10-18, în cele două locaţii: Sala Sporturilor Victoria şi Bazinul Acoperit de înot Delfinul. Festivitatea de deschidere, astăzi, ora 10, la „Polivalentă", va fi onorată cu prezenţa de fosta mare campioană de atletism, Doina Melinte, actualmente preşedinte al Agenţiei Naţionale pentru Sport şi Tineret, care s-a arătat interesată de acest eveniment dedicat iubitorilor sportului de toate vârstele. **JA-D.S.**

Alexandru Meszar FOTO: JA

Merg să cucerească Italia

Grupele 2003-2004 de la LPS Gloria şi UTA 1997 participă la „Torneo Della Regina".

ARAD. A devenit o obişnuinţă ca, în preajma Paştelor catolice, echipe din fotbalul juvenil arădean să ia startul la competiţii de pe „Bătrânul Continent". În acest an, grupele 2003-2004 de la LPS Gloria (antrenor Dinu Donca) şi UTA 97 (antrenor Raul Dehelean) vor participa la „Torneo Della Regina" (6-9 aprilie), în localitatea italiană Cattolica, pe malul Mării Adriatice. La bordul unui autocar pus la dispoziţie de Pito Trans, aşii volanului Walter Schreiber şi Ciprian Stănescu vor avea în grijă următorii fotbalişti: Răileanu, Dolga, Sandu, Corbei, Vincze, Tăutan, Moţiu, Muntean, Burtea, Andrsic, Hadăr, Negrău, Ghiţă, Ardelean, Szekeres, Cătăiuş (UTA 97); Mocan, Miclean, Popa, Roşca, Mercioiu, Mureşan, Domide, Musca, Andreescu, Ekmekci, Deznan, Vulturar, Pop, Tiriam, Almaşi, Popescu, Stanciu (LPS Gloria 2003-2004).

„Mergem să acumulăm la capitolul experienţă şi să arătăm că fotbalul juvenil arădean are potenţial. Ne vom măsura puterile cu adversari cu care nu ne întâlnim în fiecare zi, într-un turneu de tradiţie, ajuns la ediţia cu numărul 12" - ne-a declarat prof. Dinu Donca, conducătorul delegaţiei arădene. **JA-D.S.**

WOPAR, o nouă înfrângere

TIMIŞOARA. Baschetbaliştii de la West Petrom Olympia Phoenix Arad au pierdut singurul joc disputat în primul turneu zonal din cadrul Diviziei B, scor 56-69, cu CSU II Oradea. A lipsit miza, întrucât echipa arădeană este calificată din oficiu la turneul semifinal de promovare în prima divizie, acolo unde echipele satelit nu au dreptul de a participa. Până atunci, WOPAR mai are de disputat trei jocuri, în al doilea turneu zonal (27-29 aprilie). **JA-D.S..**

Selecţie la Gloria Arad

ARAD. Mutaţi în casă nouă, pe arena Telecom din Micălaca, oficialii grupării fotbalistice de Liga III, Gloria Arad se gândesc şi la schimbul de mâine. Astfel, copii născuţi între anii 2001 şi 2004, sunt aşteptaţi de antrenorul Dan Găldeanu, luni şi miercuri, ora 16 şi sâmbătă, ora 9, la o acţiune de selecţie cu caracter permanent.

EUROCONSULT smart's partner

EUROCONSULT S.P.R.L.
lichidator judiciar al S.C. LONG LIFE S.RL

Anunţă, că:
VINDE PRIN LICITAŢIE PUBLICĂ URMĂTOARELE BUNURI MOBILE :

1. Gard înprejmuitor incintă(fară teren aferent)..... **50.000 LEI + TVA**
2. Calculator Note-book HP -..... **1.700 LEI + TVA**

Licitaţia se ţine în data de 10.04.2012 orele 13.00 la sediul EUROCONSULT SPRL Arad, str. Ioan Georgescu nr. 4 A. În caz de neadjudecare licitaţia se va repeta, în aceleaşi condiţii, în data de 17.04.2012, 24.04.2012, 02.05.2012 la ora 13:00.
Înscrierea la licitaţie se face până în 09.04.2012, 12.04.2012, 23.04.2012 şi în 27.04.2012 ora 13.00.
Cei care doresc să participe la licitaţie trebuie să achite garanţia de participare, care este 10% din valoarea bunului/bunurilor + TVA.
Informaţii privind condiţiile de participare la licitaţii şi caietele de sarcini se pot obţine la sediul EUROCONSULT SPRL ARAD 310087 Ion Georgescu nr. 4 A.
Tel. 0257-257143; 0357-100143; 0722-453473

(901271)

EUROCONSULT smart's partner

EUROCONSULT S.P.R.L.
lichidator judiciar al S.C. Alicristy S.R.L.

VINDE PRIN LICITAŢIE PUBLICĂ

APARTAMENT CU 2 CAMERE LA CASĂ MULTIFAMILIARĂ

Arad, B-Dul Revoluţiei, Nr, 33, Corp A, Parter, Ap. 1 A, Jud. ARAD.

PREŢ: 80.000 EURO
Licitaţia se ţine în data de 04.05.2012 orele 11.00 la sediul EUROCONSULT SPRL Arad, str. Dr. I. Georgescu nr. 4A. În caz de neadjudecare licitaţia se va repeta, în aceleaşi condiţii, în data de 15.05.2012 la ora 11:00
Înscrierea la licitaţie se face până în 03.05.2012, 14.05.2012 ora 11:00.
Cei care doresc să participe la licitaţie trebuie să achite garanţia de participare, care este 10% din valoarea bunului/bunurilor.
Informaţii privind condiţiile de participare la licitaţii şi caietul de sarcini se pot obţine la sediul EUROCONSULT SPRL ARAD 310087, str. Dr. I. Georgescu nr. 4 A.
Tel. 0257-257143; 0357-100143; 0722-453473. E-mail : office@euroconsult

(901282)

JURNAL ARĂDEAN

Ivica Olici FOTO: EPA

„Olici a făcut un meci foarte bun"

FOTBAL. Antrenorul Jupp Heynckes spune că Bayern a jucat într-o manieră inteligentă în victoria cu 2-0 în fața francezilor de la Olympique Marseille. „Cele două goluri au fost foarte bine construite și sunt foarte fericit că Olici a făcut un meci foarte bun, marcând două goluri. Totodată, Olici a muncit mult pentru echipă și reprezintă un avantaj pentru acest final de sezon, în care ne așteaptă meciuri grele. Am nevoie de alternative și de jucători capabili să facă diferența", a spus Heynckes. În semifinale se așteapta la un adversar „hiper-atractiv". „Istoria meciurilor dintre Bayern și Real a avut mari episoade. Va fi un duel strâns și ne va trebui un pic de șansă. Echipa mea are sete de alte victorii", a adăugat tehnicianul.

SURSA: MEDIAFAX

A cincea oară în semifinale

Barcelona s-a calificat în penultimul act după victoria cu 3-1 în fața Milanului.

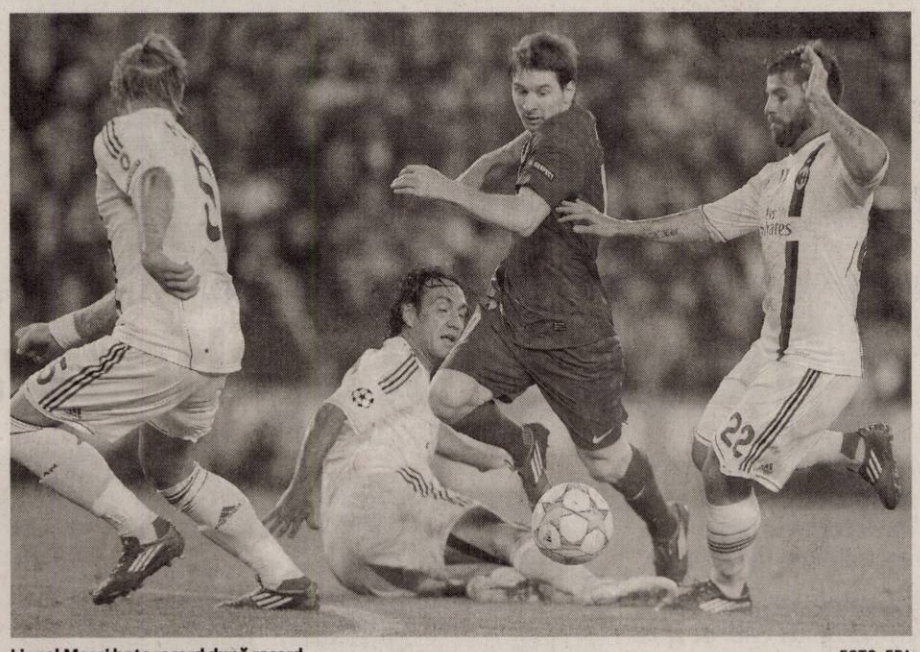

Lionel Messi bate record după record FOTO: EPA

FOTBAL. Echipa spaniolă FC Barcelona, deținătoarea trofeului, s-a calificat în semifinalele Ligii Campionilor, după ce a învins, pe teren propriu, cu scorul de 3-1 (2-1), formația italiană AC Milan, în manșa secundă a sferturilor de finală ale competiției. Golurile învingătorilor au fost marcate de Messi '11 și 41, ambele din penalti și Iniesta '53, în timp ce pentru oaspeți a înscris Nocerino '32. În tur, la Milano, scorul a fost egal, 0-0. Antrenorul formației AC Milan, Massimiliano Allegri, a declarat că dintre cele două penalty-uri acordate împotriva echipei sale, unul a reprezentat un ajutor al arbitrului de centru pentru catalani. „Nu știu dacă penalty-urile au fost decisive în această seară. Primul a fost o greșeală a noastră, dar al doilea a reprezentat un ajutor indirect al arbitrului. Dar pot să spun că am făcut o bună repriză și am avut o excelentă evoluție în Liga Campionilor. Anul viitor, AC Milan va fi o echipă și mai competitivă", a declarat Allegri.

„O ținere în careu e penalty"

Pep Guardiola considera calificarea în semifinale drept meritată. „Ne-am creat numeroase ocazii, am șutat de 21 de ori la poartă împotriva unei echipe italiene obișnuite a se apăra cu orice preț. Cât privește penaltiurile, noi nu ne-am plâns de ce s-a întâmplat la meciul tur (n.r. - când FC Barcelona a solicitat două lovituri de la 11 metri care nu au fost acordate). Acum, imaginile arată că au fost două penaltiuri. O tragere de tricou în careu este penalti. Eu cred că meritățm din plin această calificare. Dacă «domnul» Ibrahimovici sau Mourinho spun că noi câștigăm grație arbitrilor, eu le răspund că noi suntem în semifinale pentru a cincea oară consecutiv și asta spune ceva", a spus Guardiola.

Recordul lui Messi

Atacantul argentinian al echipei FC Barcelona, Lionel Messi, a devenit cel mai bun marcator într-un sezon de Liga Campionilor, reușind 14 goluri și devansându-l pe olandezul Ruud van Nistelrooy, care înscrisese de 12 ori pentru Manchester United în 2002-2003. Messi, care a transformat două penalty-uri în meciul cu AC Milan, scor 2-1 la pauză, în manșa secundă a sferturilor de finală ale Ligii Campionilor, egalase deja recordul lui Van Nistelrooy în sezonul 2010-2011.

SURSA: MEDIAFAX

Asiaticii vizează Cupa Mondială

FOTBAL. Mijlocașul sud-coreean al formației Manchester United, Park Ji-sung spune că echipele asiatice fac progrese. „Este o diferență între noi asiaticii și nivelul înalt din alte zone, dar progresăm. În ultimii ani, calitatea fotbalului asiatic a crescut și începem să rivalizăm cu marile echipe ale lumii. Dacă o formație asiatică va munci foarte mult și va continua să progreseze, într-o zi va avea succes la Cupa Mondială. Cred că în următorii zece ani o echipă din Asia va avea capacitatea de a câștiga Cupa", a spus Park Ji-sung.

Cea mai bună performanță pentru o țară asiatică la un CM a fost în 2002, când Coreea de Sud a ajuns în semifinale.

SURSA: MEDIAFAX

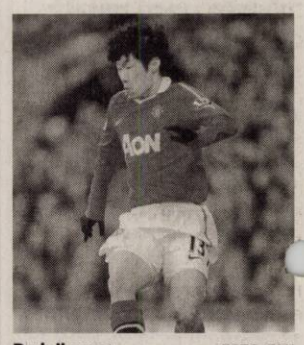

Park Ji-sung FOTO: FAN

Așteaptă 7.000 de participanți

ATLETISM. Organizatorul Maratonului Internațional București, Valeria Răcilă van Groningen, așteaptă peste 7.000 de participanți la ediția din acest an. „Se va desfășura pe același traseu ca anul trecut, care va începe de la Piața Alba Iulia, va continua pe bulevardul Unirii, I.C. Brătianu, Splaiul Unirii, Mihai Bravu, bulevardul Mircea Vodă, iar traseul se va repeta de două ori. Anul trecut am avut 6.000 de participanți, dintre care 1.000 au fost străini, iar anul acesta așteptăm peste 7.000 de concurenți. Deja au confirmat participarea 220 de alergători de la un club din Olanda, iar la maratonul de la Londra, care va avea loc peste zece zile, vom avea un stand de promovare a evenimentului", a spus Valeria Răcilă Van Groningen. **SURSA: MEDIAFAX**

Didier Deschamps FOTO: EPA

Deschamps: „Ieșim cu fruntea sus"

FOTBAL. Didier Deschamps, tehnicianul echipei Olympique Marseille, a declarat că echipa sa părăsește competiția cu fruntea sus, în ciuda celor două înfrângeri suferite. „Am încercat. Am făcut unele lucruri bune, altele mai puțin bune. Ieșim cu fruntea sus. Ei au avut două ocazii de a marca, noi am avut două ocazii de asemenea. Diferența este că ei le-au concretizat. Suntem decepționați, dar am spus înainte de meci că este un privilegiu să jucăm cu această echipă pe acest stadion", a afirmat Deschamps.

SURSA: MEDIAFAX

România a mai făcut un pas spre Olimpiadă

Poloiștii tricolori au învins Macedonia și se află pe locul secund în Grupa A.

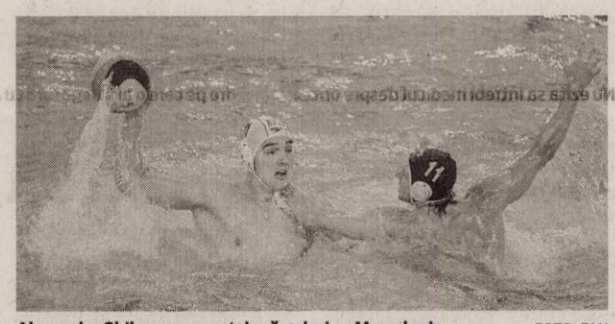

Alexandru Ghiban a marcat două goluri cu Macedonia FOTO: FAN

POLO. Națională de polo a României a învins reprezentativa Macedoniei, scor 9-6 (1-2, 2-1, 4-2, 2-1), în cea de-a treia partidă din Grupa A a turneului preolimpic de la Edmonton, tricolorii înregistrând astfel cea de-a doua victorie consecutivă. Marcatorii echipei noastre au fost: C. Radu 2, Negrean 2, Ghiban 2, Iosep 1, Bușilă 1, Kádár 1. A fost un succes muncit al poloiștilor tricolori, în fața unei echipe ambițioase. Macedonia a avut inițiativa în primele două sferturi, conducând pe tabela de marcaj. România a preluat pentru prima oară conducerea în minutul 20, când Kádár a transformat un penalty, scor 6-5. Echipa noastră a dominat ultimul sfert, impunându-se în final cu 9-6.

În primele două meciuri de la Edmonton, echipa antrenată de Kovacs Istvan a fost învinsă la limită de Germania, cu 9-10, și a depășit Grecia, cu 10-9. În celelalte meciuri ale etapei din Grupa A, s-au înregistrat rezultatele: Germania - Olanda 11-6 și Grecia - Muntenegru 7-8. Clasamentul grupei A după trei etape este: 1. Muntenegru, 6 puncte; 2. România, 4 p; 3. Germania, 4 p; 4. Grecia, 2 p; 5. Macedonia, 2 p; 6. Olanda, 0 p. În Grupa B s-au jucat două meciuri: Brazilia - Argentina 16-7 și Turcia - Canada 5-14. Spania a stat. Azi noapte, în etapa a IV-a, s-au disputat partidele: Grupa A: Olanda - România, Muntenegru - Macedonia, Germania - Grecia; Grupa B: Turcia - Spania și Canada - Argentina. Tricolorii vor juca, joi noaptea, ultimul meci din faza grupelor, cu Muntenegru. **SURSA: MEDIAFAX**

Amendă pentru FC Porto

FOTBAL. Comisia de Disciplină a UEFA a sancționat gruparea FC Porto cu o penalitate de 20.000 de euro pentru comportamentul rasist al propriilor fani în timpul meciului tur din 16-imile de finală ale Ligii Europa cu Manchester City.

La 21 februarie, UEFA anunța că a deschis o procedură disciplinară împotriva echipei FC Porto pentru „comportament incorect" al suporterilor săi, care au avut o atitudine rasistă în timpul meciului tur cu Manchester City.

SURSA: MEDIAFAX

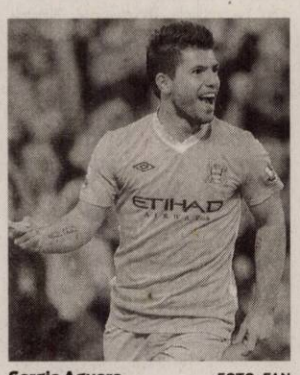

Sergio Aguero FOTO: FAN

„Rocadă" între Aguero și Higuain

FOTBAL. Liderul campionatului spaniol, Real Madrid, este dispus să îl ofere pe atacantul argentinian Gonzalo Higuain, plus încă zece milioane de euro, pentru a-și asigura serviciile jucătorului echipei Manchester City, Sergio „Kun" Aguero, informează cotidianul As. Potrivit sursei citate, Jose Mourinho și-ar fi dat acordul pentru efectuarea acestei tranzacții, iar Aguerro le-ar fi transmis unor coechipieri că ar urma să se mute la Madrid.

Gonzalo Higuain s-a plâns în ultima perioadă de situația în care se află la Real Madrid, unde nu poate fi titular, din cauză că antrenorul Jose Mourinho l-ar prefera pe francezul Karim Benzema în formația de start. Higuain evoluează la Real Madrid din anul 2007, el reușind să înscrie 89 de goluri în cele 155 de partide disputate pentru gruparea spaniolă.

Sergio „Kun" Aguero a mai evoluat în carieră la Independiente Buenos Aires (2003-2006) și Atletico Madrid (2006-2011). Jucătorul argentinian este ginerele celebrului Diego Armando Maradona.

SURSA: MEDIAFAX

Adrian Mutu FOTO: FAN

Adi Mutu este dorit în MLS

FOTBAL. Montreal Impact, o grupare din Major League Soccer, vrea să îl transfere pe jucătorul român, scrie ziarul Național. Canadienii, care sunt deținuți de o familie de emigranți italieni, îi oferă lui Mutu un salariu anual de 3.000.000 de dolari (500.000 de dolari pe an, 50.000 de dolari pentru fiecare meci jucat - 50 de partide pe sezon, in MLS si Liga Campionilor CONCACAF) la care se adaugă încă 1.500.000 dolari la semnătură. Montreal Impact este un club recent apărut în fotbal, fiind înființat în 2010, iar stadionul pe care evoluează, Olympic Stadium, are o capacitate de 66.000 de locuri.

12 judoka pentru CE din Rusia

JUDO. România va avea 12 reprezentanți la Campionatul European de judo din Rusia, șase fete și șase băieți, obiectivul principal fiind calificarea a încă unu sau doi judoka la JO de la Londra.

La feminin, România va fi reprezentată de Carmen Bogdan și Alina Dumitru (cat. 48 kg), Andreea Cătună și Andreea Chițu (52 kg), Corina Căprioriu și Loredana Ohâi (57 kg). La masculin, sportivii tricolori care se vor deplasa în Rusia sunt Dan Fâșie și Szoke Laszlo (66 kg), Adrian Mergea și Costel Dănculea (73 kg), Daniel Brata (minus 100 kg) și Vlăduț Simionescu (plus 100 kg).

Obiectivul delegației României la CE din Rusia este câștigarea a minimum două medalii, însă cea mai importantă țintă o reprezintă calificarea a încă unu sau doi sportivi la JO de la Londra. „Ne dorim minimum două medalii,' dar mai important este să reușim să mai calificăm sportivi la Olimpiadă. În prezent avem patru sportivi calificați, mă refer la Alina Dumitru, Corina Căprioriu, Dan Fâșie și Vlăduț Simionescu, iar la acest Campionat European încă 2-3 judoka vor lupta cu șanse la calificare. Andreea Chițu are nevoie să dispute finala categoriei ei pentru a se califica, iar Daniel Brata sau Costel Dănculea să ocupe un loc din primele 7", a declarat secretarul general al FR Judo, Ion Pandele. Campionatul European va avea loc în intervalul 26-29 aprilie. **SURSA: MEDIAFAX**

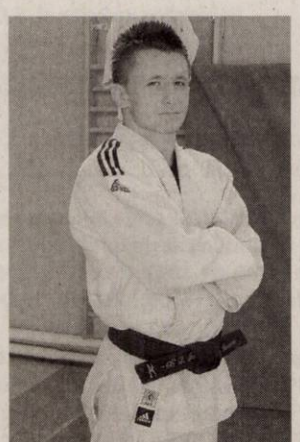

Dan Fâșie FOTO: JB

Protejează-ţi mâinile cu mănuşi mai groase FOTO: FAN

Mâinile femeilor au nevoie de protecţie

BUCUREŢTI. Mănuşile de unică folosinţă din latex nu protejează suficient mâinile. Detergenţii folosiţi în gospodărie trec prin ele şi atacă pielea. Femeile care îşi protejează mâinile când fac treburi gospodăreşti sunt sfătuite să apeleze la mănuşi mai groase, din cauciuc, ca cele folosite în spitale. Statisticile internaţionale raportează nenumărate eczeme legate de detergenţi.

10

ani implanturile mamare sunt sigure. După această perioadă trebuie înlocuite, potrivit cercetătorilor americani. 20% din femeile care s-au operat din motive estetice trebuie să o repete după 10 ani. Complicaţiile frecvente fiind întărirea ţesuturilor în jurul implantului, apariţia de asimetrii, dureri, infecţii şi ruptura sacului cu silicon.

Eficientă în gastrită FOTO: FAN

Gastrita se poate trata şi naturist

BUCUREŞTI. Gastrita, este o afecţiune digestivă ce este favorizată de stres, fumat şi de alcool. Prevenirea ei se poate face prin eliminarea acestor factori şi printr-o dietă bogată în fructe şi legume.

Fructul de Papaya şi-a dovedit eficienţa în reglarea tranzitului intestinal. Poţi încerca Papaya Enzyme Digestive, câte o capsulă de 2/3 ori pe zi, cu jumătate de oră înaintea meselor principale.

Endoscopia „vede" ulcerul şi tumorile

Endoscopia digestivă superioară, metoda modernă care permite diagnosticarea şi tratarea polipilor intestinali.

Nu ezita să întrebi medicul despre orice nelămurire pe care o ai în legătură cu această procedură FOTO: FAN

BUCUREŞTI. Medicul gastroenterolog îţi poate recomanda endoscopia digestivă superioară atunci când alte metode (precum tranzitul baritat sau tomografia) nu au putut pune un diagnostic în cazul unor probleme apărute la stomac, esofag sau duoden (porţiune a intestinului subţire).

Prin această analiză se pot depista cel mai bine ulcerul gastric sau duodenal, inflamaţiile şi tumorile apărute la acest nivel. Endoscopia este indicată şi dacă ai simptome precum vărsături persistente, mai ales dacă sunt cu sânge (hemoragii digestive) sau dacă ai dificultăţi la înghiţire (posibil semn al unei tumori esofagiene), senzaţia de arsură în capul pieptului (reflux gastro-esofagian). De asemenea, prin endoscopie se poate diagnostica infecţia cu Helicobacter pylori, bacterie care poate produce gastrită sau cancer gastric şi se pot preleva probe pentru biopsie.

Endoscopia este şi o metodă de tratament, prin care se pot îndepărta polipi, se pot injecta varicele esofagiene sau opri hemoragia digestivă ori se pot extrage corpi străini.

Cât costă?

Endoscopia digestivă superioară se poate face la unele spitale de stat şi la clinici private.

Persoanele asigurate, internate (pe baza trimiterii de la medicul de familie şi a adeverinţei de salariat sau a talonului de pensie), pot face analiza gratuit.

Preţurile endoscopiei în scop diagnostic variază între 70 lei (la stat) şi 300 lei (la privat), costurile fiind mai mari pentru manevrele terapeutice.

Se face pe stomacul gol

Cu 12 ore înainte de a face endoscopia, nu mânca şi nu bea, pentru o mai bună vizualizare a tubului digestiv şi pentru prevenirea unor complicaţii. Informează medicul de ce boli suferi şi dacă urmezi tratamente (este foarte posibil să le întrerupi cu câteva zile înainte). Nu lua medicamente antiacide şi nici pansamente gastrice şi spune medicului dacă ai alergii.

Durează jumătate de oră

Endoscopia se face sub anestezie locală sau generală. Procedura se efectuează cu ajutorul endoscopului, instrument flexibil, subţire, prevăzut la capăt cu o cameră video şi cu o sursă de lumină. Tu vei sta aşezat pe pat, culcat pe partea stângă, iar în gură vei avea un dispozitiv din plastic prin care se introduce endoscopul. Cu ajutorul camerei, imaginile de la nivelul zonelor explorate (esofag, stomac, duoden) sunt proiectate pe un monitor şi analizate de medic. Întreaga procedură durează între 15 şi 30 de minute, iar după investigaţie este posibil să rămâi în unitatea medicală cel mult două ore, pentru a-ţi fi monitorizată starea de sănătate. Se poate ca după endoscopie să ai balonări (din cauză că se introduce aer în zona explorată, pentru o mai bună vizualizare) sau usturimi în gât, senzaţii care vor dispărea în câteva ore.

Endoscopia şi diagnostic

Endoscopia este tehnica de vizualizare a esofagului, stomacului şi a primelor două porţiuni ale duodenului.

La nivelul esofagului, poate diagnostica: esofagite, stenoze esofagiene benigne sau maligne, ulceraţii esofagiene, diverticuli esofagieni, corpi străini, la nivelul stomacului: gastrite, ulcer gastric, tumori benigne sau maligne, varice gastrice, iar în zona duodenului: duodenite, ulcer duodenal, diverticuli, boala celiacă şi tumori.

> Endoscopia digestivă superioară se efectuează cu consimţământ informat
>
> DR. MARILENA LUCACI

Este posibil să producă sângerări

În general, endoscopia este o procedură sigură, iar riscul complicaţiilor este destul de mic. Mai ales în cazul în care se efectuează manevre endoscopice terapeutice, este posibil să apară sângerări (mai ales dacă se fac rezecţii de polipi), infecţii, perforaţii, pneumonie de aspiraţie (apare când vărsătura este aspirată în plămâni) şi efecte secundare ale anesteziei (senzaţia de greaţă şi uscăciunea gurii).

În cazul celor cu probleme cardiace sau pulmonare, riscul de complicaţii poate fi redus prin administrarea de antibiotice.

Fără pupături FOTO: FAN

Nu atingeţi herpesul!

BUCUREŞTI. Dacă vă confruntaţi cu un herpes care apare pe gură, nu-l atingeţi cu degetul! Virusul lui se transmite rapid de la gură la ochi şi de la un om la altul. De aceea, medicii ne sfătuiesc să aplicăm remediul anti-herpes cu un beţişor cu vată. Când vă spălaţi, începeţi întâi cu ochii şi continuaţi abia după aceea cu restul feţei. Purtătorii de lentile de contact trebuie să poarte ochelari pe perioada infecţiei. Pentru protecţia familiei: folosiţi tacâmuri separate, prosoape de unică folosinţă şi renunţaţi la pupat.

Se reface într-un an

DENVER. „După 12 luni de la liposucţiune, cantitatea de grăsime extrasă s-a depus la loc" - sună o informaţie lansată de oamenii de ştiinţă de la Universitatea din Denver, statul Colorado (SUA). Metoda extragerii de grăsime din corp nu e recomandată pentru slăbit. „Se pare că organismul depozitează aceeaşi cantitate de grăsime de care a fost deposedat" - spun specialiştii americani.

Varza, un remediu pentru durerile articulare FOTO: FAN

Remedii naturiste

În caz de dureri articulare

BUCUREŞTI. Cunoscută pentru proprietăţile ei antinflamatorii, cicatrizante şi tonifiante, varza este un remediu extern recomandat pentru durerile articulare (artroză, entorse), gută, sciatică, lumbago, dar şi în caz de crampe abdominale, de migrene şi de probleme dermatologice (abces, furunculi, panariţiu). Se aleg 2-3 frunze de varză albă sau roşie proaspătă, se spală şi se usucă de apă, după care se îndepărtează nervura principală cu un cuţit. Cu ajutorul unui făcăleţ, zdrobeşte frunzele pe un tocător de lemn până se lasă sucul, apoi aplică frunzele pe locul dureros şi leagă-le cu fâşii de tifon, nu foarte strâns. Această cataplasmă se schimbă de două ori pe zi.

Medicament contra răcelii

BUCUREŞTI. Nominalizat drept „planta medicinală a anului 2012", lemnul-dulce are proprietăţi de excepţie mai puţin cunoscute: combate bronşitele, tusea şi durerile de stomac. Se administrează sub formă de infuzie. Substanţele naturale prezente în el, asemănătoare cu cortizonul, potolesc durerile şi sting inflamaţiile din organism.

Popcornul mai sănătos decât fructele şi legumele

O gustarea cu popcorn are 300 mg de antioxidanţi, aproape dublu decât cea din fructe.

Popcornul poate fi gustarea perfectă FOTO: FAN

SCRANTON. Popcornul era deja considerat un aliment benefic pentru organism, cu puţine calorii, dar un grup de oameni de ştiinţă susţin că acesta este, din punct de vedere al nivelului antioxidanţilor, mai indicat chiar şi decât fructele şi legumele. Antioxidanţii sunt foarte benefici pentru sănătate pentru că luptă împotriva radicalilor liberi din organism.

S-a descoperit că popcornul are o concentraţie mare de antioxidanţi pentru că are doar patru procente de apă, în timp ce fructele şi legumele conţin 90 la sută apă, informează Daily Mail. Cercetătorii Universităţii Scranton, Pennsylvania, au constatat că o gustare de popcorn are 300 mg de antioxidanţi, aproape dublu decât cea din fructe, 160 mg de antioxidanţi.

Totuşi, ei au menţionat că oamenii n-ar trebui să renunţe la fructe şi legume pentru popcorn din cauză că acesta din urmă nu conţine vitamine vitale şi nutrienţi. „Popcornul poate fi însă gustarea perfectă", au concluzionat ei.

Coperta cărţii FOTO: FAN

Fii AS în creşterea şi îngrijirea copilului

ARAD. Când aşteptăm venirea pe lume a unui copil, ne dorim să avem la îndemână un manual cu sfaturi de bunsimţ, practice şi inteligente. Nu avem nevoie de o abordare „universală" şi nici de povestiri prea personale ale unor mămici celebre; avem nevoie de sfaturi bazate pe o experienţă practică şi îndelungată. Şi acestea le puteţi afla din lucrarea, apărută recent la Editura Corint, „Cum să fii AS în creşterea şi îngrijirea copilului" de Louise Heren şi Susan McMillan. Iar când vrei să devii AS în creşterea copilului, de unde să afli cele mai bune sfaturi dacă nu tot de la AŞI? Învaţă de la specialiştii Colegiului Norland şi de la cele mai profesioniste bone din lume. „Cum să fii AS în creşterea şi îngrijirea copilului" vă va ajuta: • Să amenajaţi camera copilului; • Să-i formaţi obiceiuri esenţiale legate de somn, alimentaţie şi igienă; • Să-l învăţaţi bunele maniere şi comportamentul civilizat; • Să trataţi bolile obişnuite ale copilăriei, de la colici la pojar; Să-i organizaţi o petrecere aniversară de neuitat şi multe altele.

Jurnal arădean răspunde cititorilor

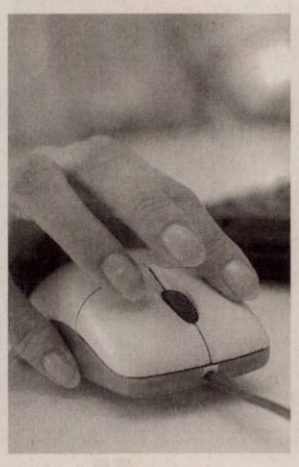

Trimiteți scrisorile dumneavoastră la redacția Jurnal arădean

prin e-mail: redactia.jurnalaradean@informmedia.ro sau **prin poștă:** Jurnal arădean, Arad, cod 310025, B-dul Revoluției nr.62. Vă rugăm să ne scrieți scurt (maximum 200 de cuvinte). Nu uitați să menționați numele, adresa dumneavoastră și un număr de telefon la care puteți fi contactat (dacă e cazul). Așteptăm sesizările sau întrebările dumneavoastră și **telefonic**, la numărul 0257-280943, de luni până joi, între orele 11.00-13.00.

Deschideţi porţile spre adevăr!

Am citit cu interes și cu uimire, în același timp, despre ceea ce se întâmplă la Centrul de migranți din Horia. Dacă refugiații ce strigă după ajutor reclamă situația la organizații internaționale, iar instituția română abilitată spune că nimic din cele sesizate nu este adevărat... mă întreb - ca cetățean al Aradului, ca cetățean al unui stat UE, cum e România - unde este adevărul? De ce nu este lăsată presa să fotografieze, să-i intervieveze pe cei care sunt deținuți în acest centru?

Aș vrea să-i transmit domnului director că ar fi de dorit să dea dovadă de mai multă transparență într-o situație de genul acesta, ca să știm și noi ceea ce se întâmplă aici, la doi pași de noi. Nu de alta, dar trăim într-un oraș care se dorește civilizat și, mai ales, „european". Cred că acești emigranți merită o șansă. Ei nu au plecat din țările lor de bine ce le-a fost. Au plecat să-și schimbe viața, să aibă un trai mai bun. Se uită că până în 1989, se întâmpla aceeași situație și cu românii noștri? Amintirile trecutului fac parte din viața noastră...

Așa că „deschideți porțile spre adevăr", domnule director!

PS. MANONALITA-RADIANA NEAMȚU
ARAD

Tratamente violente la Horia?

O organizație internațională acuză încălcarea drepturilor deținuților din centrul de refugiați de la Horia.

ARAD. Tratamente violente și drepturi încălcate la Horia. Aceasta este acuza formulată de o organizație internațională care apără drepturile migranților, informațiile fiind publicate pe pagina de web a acesteia. Aici, potrivit Mediafax, există postat un apel al unor migranți aflați în Centrul de refugiați de la Horia, care reclamă încălcarea drepturilor și tratament violent din partea polițiștilor. De cealaltă parte, potrivit corespondentului Mediafax, conducerea centrului respinge toate acuzațiile. Organizația Migreurop (Paris) susține că apelul a fost trimis de migranții aflați în Centrul de cazare a străinilor de la Horia. Așa suna una dintre mărturiile postate pe site și preluate de Mediafax: „Trebuie să ne ajutați, suntem peste 50 de deținuți în centrul de detenție din Arad (...) Suntem maltratați, mai rău ca animalele. Polițiștii din centru ne lovesc, ne bat".

Acuzele merg până departe. Migranții susțin că pe 6 martie 2012 polițiștii centrului ar fi vrut să gazeze un bărbat, că deținuții sunt închiși aproape 24 de ore din 24, că încercarea lor de a face greva foamei a fost tratată și ea cu violență, că nu au căldură, nu le funcționează dușul etc.

Mărturie

„Avem dreptul de a ieși pe hol doar una-două ore pe zi. Nu mi se permit plimbările afară, nu avem acces la televizor, nu putem primi bani de la familiile noastre prin Western acea zi au chemat pentru întărâri jandarmi cu cagule. Eram închiși în celule și ne-au gazat prin fereastra mică a ușii. După aceea au deschis ușa și ne-au bătut pe toți". Migranții ținuți la Horia mai susțin faptul că „anumite persoane sunt într-atât de epuizate încât doresc să se sinucidă" și că în astfel de situații cei care îi păzesc le aduc chiar cuțite: «Poate te ajută asta»".

Centrul de refugiați FOTO: JA

Centrul se apără

Acuzele migranților au primit replică din partea mai marilor Centrului de cazare a străinilor din Horia. Șeful centrului, Petru Pădurean, a precizat pentru Mediafax, că nu are cunoștință despre astfel de tratamente, că are audiențe de două ori pe săptămână, dar niciun străin nu i-a adus la cunoștință așa ceva: „Ieri am avut în audiență patru deținuți, iar astăzi doi. Avem acum aici. În dotarea polițiștilor există două pistoale cu gaze, care sunt ținute încuiate într-un rastel și sunt folosite doar în situații de forță majoră, iar în acest an nu s-a intervenit cu ele". Petru Pădurean mai susține că nu există deținuți ținuți în celule de izolare și bătuți, izolarea - sancțiunea cea mai aspră - nefiind luată în acest an, că deținuții primesc îngrijiri medicale (doar

Subiectul, relatat de Jurnal arădean FOTO: JA

„Bomba" din Piaţa „Mihai Viteazu"

Să ne amintim de „bomba" din vara anului trecut, când fosta directoare generală de la TOP a alertat Consiliul Municipal Arad. „Bomba" a explodat cu un puternic fâs. Se pare că „bomba" a fost pusă sub un scaun pe care stă un individ ce semnează pentru directorul general.

Totul a început în momentul în care fosta directoare generală, actualmente director general adjunct, a constatat că ceva s-a schimbat: ori o sare rândul de la..., ori e ceva cu încasările forfetare, care se subțiau în fiecare zi, mai aels dacă ne gândim că directorul general adjunct era, cum se spune, „acasă" în acest domeniu. După câteva verificări pe teren, dar în mod discret, a ajuns la concluzia că se ascund niște încasări, care nu mai fac circuitul tradițional și bine pus la punct, prin cea mai perfectă organizare a dezorganizării piețelor de la SC TOP SA. Directorul general adjunct știa că:

1.Nu se știe exact câte mese sunt în piețele TOP deoarece nu sunt numărate;

2.Contractele încheiate nu pot avea referire la obiect (masa nr....) deoarece mesele nu sunt numerotate. Se pune întrebarea: de la apariția SC TOP SA - cu acționar principal și alți acționari - organele competente locale nu au observat că la această societate sunt nereguli chiar de natură penală? Că are activitate ce se pune sub semnul întrebării, în special în evidențele contabile?

3.Nu are o evidență zilnică a meselor active (contractate și flotante) care sunt supuse taxei forfetare.Dacă are cineva ceva de spus, să spună acum, înainte de alegeri, dacă nu... să-l căutăm pe Matache Măcelaru, poate are ceva cârlige libere.

M.M.
ARAD

Cumpărătorii în piața „Mihai Viteazu" FOTO: JA

Plouă cu bani. Pentru unii FOTO: FAN

Bani risipiţi aiurea

Vreau să semnalez unele nereguli care se întâmplă cu ajutoarele financiare acordate de stat. Am văzut oameni care primesc ajutorul social și au Mercedesuri în curte, au pământ, au oi, vaci și alte animale. Există oameni care se fac că sunt handicapați, dar au tot felul de firme pentru care nu plătesc taxe la finanțe. Au mai multe proprietăți pentru care primesc bani frumoși ca și chirie, dar, toate astea, pe lângă ajutorul pe care îl iau de la stat! Sunt oameni care nu au lucrat toată viața, dar și-au completat „cumva" cărțile de muncă și primesc pensie de 350 de lei. De ce nu se ocupă organele abilitate de toate aceste nereguli? E vorba de bani publici, de banii noștri! Cum să avem noi un trai mai bun dacă banii sunt risipiți spre cei care nu au nici nevoie și, mai ales, nu au nici dreptul la ei?

C.O.
ARAD

Măsuri radicale în şcoală

Sunt profund indignată de situația relațiilor amoroase între elevii mai mari din școli și chiar între elevi și profesori. Ceea ce propun eu pare anacronic, vetust, va stârni mirarea și protestele multora, dar consider că dacă Ministerul Educației ar fi păstrat bunul obicei al uniformelor școlare pentru toți elevii, iar elevele de azi nu ar apărea în fustițe superscurte, bluze decoltate, blugi mulați, coafuri extravagante, bijuterii, unghii lăcuite etc., nu ar exista tentațiile și apropourile unei vestimentații provocatoare a domnișoarelor care își etalează splendoarea trupului în sala de clasă la fel ca pe stradă, în cluburi sau în discoteci.

Cred că reintroducerea educației în școli separat, pe sexe - licee de băieți și licee de fete - ar constitui o metodă panaceu pentru stârpirea din fașă a exacebării instinctelor hormonale la adolescenții noștri.

Uniforma sobră, numărul matricol, gulerașul alb, ciorapii de bumbac, tunsoarea scurtă sau codițele adolescentine ar potoli pe timpul studiilor liceale apetența spre libertinajul afișat astăzi peste tot în școlile noastre preuniversitare. În plus, ar conferi elevilor o anumită distincție în societate și, evident, ar conduce și la identificarea acelora care folosesc pe stradă un limbaj vulgar. Consider că orice părinte de bun simț îmi împărtășește ideile. În plus, s-ar elimina diferența de obârșie dată de ținuta unui copil sărman sau orfan comparativ cu a unei odrasle de bogătași.

SOFIA FRENȚESCU
ARAD

Pensionarii vor... activitate

Vă scriu în numele unui grup de pensionari din orașul Pâncota. Suntem întristați că nu se mai face nicio activitate cu pensionarii. În urmă cu câțiva ani s-a înființat un club, s-au organizat excursii, s-au făcut întâlniri. Păcat de activitatea desfășurată de dl. Cornel Valentir, care a fost activ. Chiar nu se mai gândește cineva să facă ceva pentru pensionarii din Pâncota?

IOAN. B.
PÎNCOTA

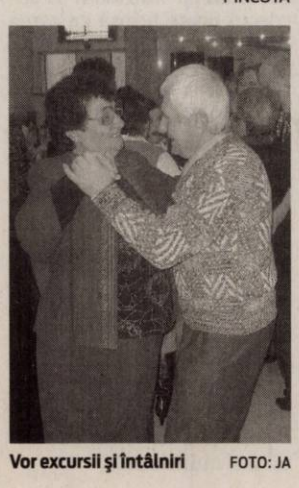
Vor excursii și întâlniri FOTO: JA

Cantorul nostru, Buţ Moise

Zic cantorul nostru pentru că, de multe ori, a activat și la procesiuni religioase ce au intrat în custodia Bisericii greco-catolice din localitate.

Cantor și cântăreț, în același timp, slujește în Biserica ortodoxă din Beliu din 1985. Ne-am obișnuit cu vocea sa plăcută și sobră și ne simțim neîmpliniți atunci când nu este prezent la vreo slujbă duminicală; așa s-a întâmplat când l-a încercat, în vreo două rânduri, o suferință pe care a învins-o prin credința sa în Dumnezeu. Alături de el, în aceste momente dificile, părintele paroh Huțiu Ioan s-a rugat pentru însănătoșirea lui. Scurt la vorbă, hotărât în fapte, cântărețul Buț Moise și cantor de prestigiu al bisericii, este apreciat de toată comunitatea. Modest, ascultă părerile fiecărui interlocutor. Bine instruit trebuie să fie cineva pentru a presta activitatea de cântăreț, de dascăl bisericesc. Îți trebuie curaj, stăpânire de sine, siguranță în ceea ce faci; acestea sunt calități pe care le întâlnim la cantorul Moise Buț.

Nu e ușor defel să te prezinți în fața publicului și să-l sensibilizezi prin vocea ta, prin prezența mai puțin sau mai mult observabilă a emoției. O sută de creștini sau mai mulți, cât și, uneori, zece-douăzeci au aceleași pretenții să audă o voce caldă, liniștitoare și sigură. Un cantor nu se bâlbâie, cunoaște ritualul slujbei și vede la ajutoarele lui momentele de rătăcire pe care știe să le corecteze imediat.

L-am ascultat pe cântărețul Buț Moise cu deosebită atenție la slujbele în biserică, la cununii, la botezuri, la înmormântări; totdeauna a fost la înălțimea așteptărilor. Răbdător la procesiunile religioase, la ieșirea cu crucea, știe întotdeauna să-și modeleze intensitatea vocii de basist. L-am ascultat la TeDeum, la deschiderea noului an școlar, la Te Deum de la ,,Praznicul de pită nouă'' și am apreciat fără rezerve, talentul lui de diac. De altfel, nu știu să-l fi subestimat cineva dintre localnici. Așa cum spune dumnealui: ,,Nu toți care cântă sunt și cantori, și nu toți cantorii sunt cântăreți''; îi dau dreptate, pentru că le împlinește pe amândouă, dacă lărgim sfera de înțelegere a celor două cuvinte. Stați cu atenție în biserică și veți observa că, atunci când acest cantor,, nu dă tonul'', mulțimea credincioasă se împotmolește. Aceasta înseamnă că Buț Moise este și un lider al credincioșilor care așteaptă o corectare din partea cântărețului. Și îi spun și cântăreț pentru că știe o mulțime de cântări bisericești pe care duminica le ascultăm cu evlavie. Bine ar fi ca toți credincioșii să-i dăm ajutor atunci când ne îndeamnă să cântăm și noi, pentru că rolul cantorului este și acela de a mobiliza oamenii întru slăvirea lui Dumnezeu prin cântec.

Apt la munca câmpului, apt și la datoria de creștin.

Aș zice să-i acordăm acestui om, cantorul nostru, toată cinstea ce i se cuvine ca slujitor al bisericii, ca om ce se prezintă primul la biserică în zi de sărbătoare și duminica, fără greș, și trebuie să fim mândri că nu toate bisericile au un psalt ca al nostru. Dumnezeu să ni-l țină în putere!

JULA GHEORGHE,
BELIU, NR. 79

Biserica Ortodoxă din comuna Beliu FOTO: FAN

CASA DE INSOLVENTA RAVA S.P.R.L.
in lichidator judiciar
al **S.C. AGRIPROD S.R.L.**

cu sediul in Nadlac, Calea Aradului, nr.1, jud. Arad, CUI 13832082, J02/207/2001, anunţă vânzarea conform Legii 85/2006, prin licitaţie publică deschisă, cu strigare a următoarelor bunuri proprietate al **SC AGRIPROD SRL**,

- Construcţii- ABATOR PĂSĂRI- în suprafaţă desfăşurată de 16.417 mp şi teren aferent în suprafaţă de 50.528 mp, inscris in C.F. nr. 301699, 301697, 301694, 300034, 301230, 301287, 300038, 301605, 301600, 301436 Nădlac, situat in Nădlac, Calea Aradului nr. 1, la pretul de 710.472 euro
- Utilaje şi echipamente necesare procesului de abatorizare, procesare si ambalare a cărnii la preţul de 284.359 euro

Preţurile menţionate nu conţin TVA.
Garanţia pentru participare la licitaţie este 10 % din valoarea bunurilor şi se va depune în contul **RO55BUCU575222682511RO01 deschis la ALPHA BANK ARAD.**
Licitaţia va avea loc în data de **26.04.2012** ora 14. la sediul lichidatorului **CASA DE INSOLVENTA RAVA S.P.R.L.** din Arad, Str. Salacz Gyula, nr.3A.
Înscierile şi achitarea garanţiei de însciere la licitaţie se pot efectua până în ziua premergatoare licitaţiei, ora 14.
Informaţii suplimentare la tel.0728890030 şi 0357-428897, sau la sediul profesional al lichidatorului judiciar **CASA DE INSOLVENTA RAVA S.P.R.L.** *situat in Arad str Salacz Gyula, nr.3A.*

(901557)

CASA DE INSOLVENŢĂ RAVA SPRL
în calitate de lichidator judiciar
ANUNŢĂ TOŢI CREDITORII DEBITORULUI
SC ERZOSTEF CONSTRUCT SRL

cu sediul social în Arad, Str. Ady Endre, nr. 88, jud. Arad, înregistrată la Oficiul Registrului Comerţului de pe lângă Tribunalul Arad sub nr. J2/279/2008, având Cod Unic de Inregistrare 23280813, că faţă de această societate a fost deschisă procedura simplificată a insolventei prevăzută de Legea nr. 85/2006, prin Încheierea civilă nr. 723 pronunţată în data de 20.03.2012 de către Tribunalul Arad, secţia Civilă în dosarul nr. 950/108/2012.

Termenul limită pentru înregistrarea cererii de admitere a creanţelor asupra averii debitorului este data de **08.05.2012.** În temeiul art. 76 alin. (1) din Legea nr. 85/2006 privind procedura insolvenţei, nedepunerea cererii de admitere a creanţei până la termenul menţionat atrage decăderea din drepturi privind creanţa/creanţele pe care le deţineţi împotriva debitorului. Termenul limită pentru verificarea creanţelor, întocmirea, afişarea şi comunicarea tabelului preliminar al creanţelor este data de **26.06.2012.** Contestaţiile se pot formula în termen de 5 zile de la publicarea în Buletinul Procedurilor de Insolvenţă a tabelului preliminar. În termen de 10 zile de la primirea prezentei notificări, pentru motive întemeiate, creditorii pot face opoziţii la deschiderea procedurii.

Debitorul **SC ERZOSTEF CONSTRUCT SRL** are obligaţia ca în termen de 10 zile de la deschiderea procedurii să depună la dosarul cauzei documentele prevăzute la art. 28 alin. (1) din Legea privind procedura insolvenţei.

Informaţii suplimentare la tel. (0372) 724 485 sau la sediul profesional al lichidatorului judiciar **CASA DE INSOLVENŢĂ RAVA SPRL** *situat în Arad, Str. Salacz Gyula (fosta Str. Măcinului), Nr. 3A, Jud. Arad.*

(901560)

ANUNŢ
SC TÂRGURI OBOARE PIETE SA ARAD
prin Consiliul de Administratie, organizează selectia dosarelor în vederea numirii
directorului general al SC TOP SA Arad, în aplicarea prevederilor OUG nr.109/2011
Selecţia dosarelor se va desfăşura la sediul societăţii **SC TÂRGURI OBOARE PIEŢE SA** din Arad str. Mihai Viteazul nr. 13, în data de 19.aprilie.2012 şi va consta în 2 probe:
Proba I.- Condiţii şi criterii
Proba II.- Interviu
A.- Condiţiile care trebulesc întrunite de candidaţi, în vederea selecţiei, pentru numirea în funcţia de Director General al societăţii.
1. Vechime în funcţii de conducere: minim 10 ani;
2. Aviz psihologic.
3. Studii superioare de lungă durată;
4. Vechime în muncă: minim 15 ani;
5.- Domiciliul stabil în municipiul Arad.
B.- Criteriile de selecţie:
1.- Experienţă relevantă în activitatea de conducere a unor întreprinderi publice ori societăţi comerciale din sectorul privat. (45 puncte);
2.Examen psihologic: (40 puncte)
a). abilităţi de conducere;
b). eficacitate interpersonală;
c). capacitate decizională;
3.Studii superioare tehnice de lungă durată, absolvite cu diplomă de licenţă (15 puncte)
Candidaţii care întrunesc punctajul maxim de 100 puncte, vor participa la un interviu în cadrul Consiliului de Administratie al societăţii.
Locul şi perioada de înscriere :
Depunerea dosarelor se face la sediul SC TÂRGURI OBOARE PIEŢE SA din Arad str. Mihail Viteazul nr.13, până pe data de 17.04.2011, ora 1200.
Conţinutul dosarului de înscriere:
Dosarul candidaţilor trebule sa conţină obligatoriu următoarele documente:
- Cererea de înscriere înregistrată la SC TOP SA ARAD;
- Cazier judiciar;
- Copia actului de identitate;
- Copia legalizată a diplomei de licenţă ;
- Curriculum vitae tip Europass;
- Copie de pe carnetul de muncă;
- Adeverinţă din care rezultă că este apt medical;
- Aviz psihologic eliberat de către Cabinetul individual de psihologie Negrea Simona, din Arad, Bdul Banu Mărăcine, Bl. 13, Ap.7.

PREŞEDINTELE CONSILIULUI DE ADMINISTRAŢIE

(0755 - H898161)

ANUNŢ

Etapa 2 - elaborare a propunerilor de P.U.Z.

Primarul comunei Şiria anunţă publicul, autorităţile interesate şi proprietarii terenurilor din zona despre elaborarea propunerilor de PUZ şi RLU - zona de servicii şi agrement

Beneficiarii PUZ-ului sunt investitorii privati CÎMPEANU FLORICA şi CÎMPEANU PAVEL GEORGI LEONY, proprietari ai terenului în suprafaţă de 5000 mp, situat pe teritoriul administrativ al comunei Şiria, identificat prin CF nr.302883, nr. cad.302883.
Proiectantul PUZ-ului este B.I.A.„ C. MATEI" ORAVIŢA. prin specialist cu drept de semnătură R.U.R. - arh. Constantin N. Matei.
Telefon:.0729823460;

Publicul este invitat să consulte documentele privind propunerile de PUZ şi să transmită observaţii şi sugestii asupra acestor documente la sediul Primăriei Şiria , în perioada 05.04.2012 – 20.04.2012

Se organizează dezbatere publică, ca metodă de consultare, în data de 19.04.2012 ora 10:00, la sediul Primăriei Şiria.

Răspunsurile la observaţiile şi sugestiile transmise precum şi rezultatele informării şi consultării se vor posta pe site-ul primăriei şi afişa la sediul acesteia în termen de 15 zile de la încheierea perioadei de consultare.

Persoanele responsabile cu informarea şi consultarea publicului sunt:
Berghian Gabriela Mihaela – secretarul comunei Şiria
Petcovici Emilia - responsabil cu activitatea de urbanism
Adresa: Şiria, str.Reg.85 Infanterie, nr.184, telefon: 0257531101 /0257531449; e – mail:primariasiria@yahoo.com

PRIMAR,
ing.BOT VALENTIN

(901200)

aradjob.ro

GARSONIERE

• **Cumpăr cu** plata pe loc!!! garsonieră, apartament una cameră, 0752.510.776. 735431

• **Vând garsonieră,** confort I, Micălaca, preţ bun, 0741.243.637, 0357/802294, 0257/265892. 895610

GARSONIERE-JUDEŢ

• **Vând garsonieră** îmbunătăţită în localitatea Chişineu- Criş. Accept variante. Tel. 0744.705.643. 896227

AP.1 CAMERĂ

• **Vând apartament** 1 cameră, bucătărie, duş- wc, proaspăt îmbunătăţit, et. 2, str. Ursului, 14.500 Euro, 33 mp. Telefon 0743.663.000. 888784

• **Vând apartament** 1 cameră confort sporit, central. Informaţii tel. 0732.512.594. 898126

• **Vând în** Alfa, lângă tramvai, apartament 1 cameră, et. II, 57 mp, nemobilat, ocupabil imediat, preţ 23.000 Euro. Telefon 0257/280523. 881558

AP.2 CAMERE-ARAD

• **Cumpăr cu** plata pe loc apartament 2 camere. Tel. 0744.849.390. 735888

• **Vând (26.000** Eur) sau închiriez (120 Eur) apartament 2 camere, Romanilor, parter. Tel. 0722.402.188, 0722.658.574. 895888

• **Vând apartament** în bloc nou cu 2 camere, decomandat, cu parcare în curte, cu centrală proprie, izolat în polestiren 10 cm, et. I, str. Cocorilor nr. 5. Telefon 0762.213.545. 898295

• **Vând apartament** 2 camere, Micălaca, etaj 3/8, amenajat. Telefon 0741.243.969, 0740.052.883. 893655

• **Vând apartament** 2 camere, semidecomandat, etaj 2, zona X- uri, A. Vlaicu. Telefon 0740.130.251. 896115

• **Vând urgent** apartament 2 camere, mobilat (nemobilat), recent renovat, în Aradul Nou. Telefon 0745.158.799. 889679

AP.3 CAMERE-ARAD

• **Vând apartament** 3 camere, Vlaicu X3, et. 8, decomandat, ocupabil imediat, preţ 22.500 Euro. Telefon 0742.824.207. 876264

• **Vând apartament** 3 camere, Podgoria, et. 2/4, 52.000 Euro, negociabil. Tel. ☎0741.565.573. 880994

• **Vând apartament** 3 camere, et. 2/10, Fortuna, semidecomandat, 29.000 Euro, negociabil. Telefon 0749.018.711. 890628

• **Vând apartament** 3 camere, decomandat, utilat, et. 2, Banu Mărăcine. Telefon 0746.056.564. 895899

AP.4 CAMERE-ARAD

• **Vând apartament** 4 camere, etaj 4, Micălaca, 35.000 Eur, 0744.542.931. 895901

Publicitate 0257-210.775

S.C. TEHNODOMUS S.A., A R A D, Str. Petru Rares Nr. 28
ANGAJEAZĂ
AUTOMACARAGIU
Informaţii la tel: 0257 276 775

Angajăm AGENT VÂNZĂRI
pentru zona Arad-Timişoara- Oradea.
Persoană de contact Liviu Starpariu, tel: 0752036495.
(H-898305)

SCP EXPERT SPRL
practicieni în insolvenţă

(901561)

EXPERT SPRL, lichidator judiciar al **SC CD PÎNCOTAS SA**, anunţă vânzarea conform Legii 85/2006, prin licitaţie publică deschisă, cu strigare a **imobilelor blocurilor - amplasate în Pîncota, str. Crişului, nr. 2-4, având 8 apartamente fiecare, la preţul de 32.600 EURO**, pentru fiecare imobil în parte. Preţul menţionat nu conţine TVA.

Garanţia pentru participare la licitaţie este de 10% din valoarea de pornire a bunurilor.

Contravaloarea caietelor de sarcini pentru fiecare imobil menţionat este de 200 RON.

Imobilele pot fi vizitate în Pîncota str. Crişului, nr. 2-4, jud. Arad.

Licitaţia va avea loc în data de 03.05.2012, ora 14,00 la sediul EXPERT SPRL, situat în Arad, str. D. Bolintineanu, nr. 5, jud. Arad.

Caietul de sarcini poate fi achiziţionat zilnic, la sediul EXPERT SPRL din Arad, str. D. Bolintineanu, nr. 5, jud. Arad.

În caz de neadjudecare la licitaţia din 03.05.2012, licitaţia se va derula la data de 10.05.2012, la aceeaşi oră şi în acelaşi loc.

Înscrierile, achiziţionarea caietelor de sarcini şi achitarea garanţiei de înscriere la licitaţie se pot efectua până în ziua licitaţiei, ora 13,45.
Relatii la sediul EXPERT SPRL, tel. 0257/259740, d-na Molnar Adriana.

RESTAURANTUL HOTELULUI BEST WESTERN CENTRAL
angajează

OSPĂTAR
Cerinţe :
- vârsta maximă 30 ani
- pregătire şi experienţă în domeniu
- cunoaşterea unei limbi de circulaţie internaţională
- domiciliul în Mun. Arad

AJUTOR BUCĂTAR
Cerinţe :
- vârsta maximă 30 ani
- pregătire şi experienţă în domeniu
- domiciliul în Mun. Arad

CV-urile se depun la sediul societăţii din Arad, str. Horia nr. 8.
(0741 - H 893630)

Convocator al Adunării Generale Extraordinare a Acţionarilor
S.C. AMARAD S.A

Consorţiul format din Expert S.P.R.L. şi Casa de Insolvenţă Transilvania Filiala Timiş S.P.R.L., desemnat în calitate de administrator judiciar al S.C. AMARAD S.A., cu sediul în Arad, Calea Aurel Vlaicu, nr. 139-151, judeţul Arad, înregistrată la Oficiul Registrului Comerţului de pe lângă Tribunalul Arad sub nr. J02/1291/1994, CUI 6444975, prin Încheierea civilă nr. 146, pronunţată în şedinţa camerei de consiliu din data de 15.03.2012, în dosarul nr. 1463/108/2012, aflat pe rolul Tribunalului Arad, Secţia Civilă, în conformitate cu prevederile art.18 din Legea nr. 85/2006 privind procedura insolvenţei, convoacă Adunarea Generală Extraordinară a Acţionarilor în data de 03.05.2012, ora 14:00, la sediul societăţii din str. Calea Aurel Vlaicu, nr. 139-151 din Arad, pentru toţi acţionarii existenţi şi înregistraţi în registrele societăţii la data de 02.05.2012 (numită dată de referinţă) care au dreptul să participe la deliberările Adunării Generale Extraordinare a Acţionarilor şi să voteze în cadrul acesteia. În cazul neîndeplinirii condiţiilor statutare sau a oricăror altor condiţii de validitate, Adunarea Generală Extraordinară a Acţionarilor se va ţine în data de 04.05.12, ora 14:00 în acelaşi loc şi cu aceeaşi ordine de zi, pentru toţi acţionarii înregistraţi în Registrul Acţionarilor la aceeaşi dată de referinţă.

Ordinea de zi a Adunării Generale Extraordinare a Acţionarilor este următoarea:
Ordinea de zi va fi următoarea:
1. **Desemnarea administratorului special, în temeiul art. 18, alin. 1 din Legea nr. 85/2006 privind procedura insolvenţei, care să reprezinte interesele societăţii şi ale acţionarilor şi să participe la procedură, pe seama debitorului.**

Consorţiul format din EXPERT S.P.R.L. şi CASA DE INSOLVENŢĂ TRANSILVANIA Filiala Timiş S.P.R.L.,
- administrator judiciar al -
S.C. AMARAD S.A.

(901579)

APARTAMENT LA CASĂ

• **Vând apartament** cu o cameră, 60 mp, neamenajat, str. Eminescu, 12.000 Euro. Telefon 0723.398.848. 895627

• **Vând apartament** la casă, 2 camere, central, preţ negociabil, 0745.530.827. 898136

• **Vând apartament** la casă. Tel. 0741.995.786. 901179

• **Vând apartament** ultracentral la casă, amenajat clasic, 180 mp, finisaje deosebite. Telefon 0744.770.917, 0723.268.475. 887513

CASE-ARAD

• **Vând casă** şi grădină, str. Lucreţia 45. Tel. 0744.173.356, 0740.138.621. 895575

• **Vând casă** cu mansardă în cartierul Funcţionari, stare foarte bună, 0728.171.979, 0757.260.875. 859702

• **Vând casă** în Mureşel, toate utilităţile, 72.000 Euro, negociabil, 0741.565.573. 880992

• **Vând casă,** Grădişte, str.Petru Rareş. Tel. 0721.082.623, 0745.603.112. 896240

• **Vând casă,** 2 camere, Aradul Nou, complect renovată, 47.000, 0740.043.413. 903341

• **Vând casă,** 4 camere, în Aradul Nou, renovată, suprafaţa totală, 700 m, stare excelentă. Telefon 0724.500.339. 895630

• **Vând urgent** casă 5 camere, modernă, construcţie 2007, Grădişte, 200 mp, 85.000 Eur/negociabil, 0744.542.931. 895897

CASE-JUDEŢUL ARAD

• **Vând căsuţă,** o cameră, bucătărie, tindă, localitatea Vârşand nr.205. Telefon 0724.871.470. 893620

• **Vând casă** Şagu Arad, 3.000 mp, centru, şosea. Telefon 0746.233.818. 901356

• **Vând casă** la trei insule, compusă din 2 dormitoare, cameră de zi, bucătărie, zona neinundabilă. Telefon 0747.789.866. 893649

• **Vând casă** nouă, Livada, 180 mp, 5 camere, 3 băi, 61.000, 0740.043.413. 902982

• **Vând casă,** loc de casă şi vie, toate în Cuvin, accept plata în 2-3 rate. Telefon 0723.791.460. 893639

CASE-ALTE JUDEŢE

• **Vând casă** cu livadă, cireşi, caişi, vie, Battonya. Telefon 0752.200.301. 900994

VILE-ARAD

• **Vând vilă** de lux, suprafaţă 800 mp, construit 400, parter+ etaj, preţ 350.000 Euro/negociabil, 0741.158.777. 900564

SPAŢII COM-ARAD

• **Vând bar** cu clientelă formată în P-ţa Mioriţa, suprafaţă 38 mp, preţ 7.300 Eur/negociabil. Tel. 0745.783.193. 898106

• **Vând clădire** D+P+E, din cărămidă, 1.700 mp, curte, 2.000 mp, Calea Timişorii, nr. 54. Telefon 0723.038.889, 0744.857.021. 901354

• **Vând două** hale alăturate, din beton, total 1.260 mp, cu rampă, Brezoianu nr. 1, fost depozit mobilă. Telefon 0723.038.889. 901321

• **Vând gheretă** 21 mp, Spitalul Judeţean, renovată recent, apă rece - caldă. Telefon 0744.926.601. 896133

• **Vând spaţiu** comercial 300 mp. Tel. 0722.227.450. 839694

• **Vând spaţiu** comercial 70 mp funcţional, cu vitrină, Micălaca zona 300, accept variante auto, imobiliare. Telefon 0756.803.516. 861861

• **Vând spaţiu** comercial, 126 mp, Micălaca 300, lângă Universitate, 0727.892.162. 901293

• **Vând/închiriez hală 500 mp + 600 mp de curte, str.Ghioceilor nr.39, Arad, 0757.621.897, 0745.523.263.** 839762

• **11.500- mp şoseaua- NĂDLAC,** FS mare, Proiect- HOTEL, utilităţi, 0722- 257409. 862068

SPAŢII COM-JUDEŢUL ARAD

• **Vând spaţiu** comercial clădire nouă 2 nivele 200 mp/nivel, bar şi spălătorie auto în funcţiune, Curtici. Tel. 0744.514.060. 825219

TERENURI LOCAL

• **Vând teren** extravilan 3,30 ha la şoseaua Arad- Sânpaul, preţ 4.700 Euro ha. Telefon 0745.895.483. 881028

• **Vând teren** intravilan, 3 ha, pe Calea Bodrogului nr. 34, zona Aeroport, urcarea pe autostradă, preţ 6 Euro mp, negociabil (variante auto). Telefon 0745.895.483. 881022

• **Vând teren** 2 ha arabil, la 3 Insule cu CF, la preţul 10.000 Eu/ha, 0741.158.777. 900182

• **Vând teren** 750 mp, str. Corbului nr. 33, Cartier Cocoşvaroş. Tel. 0722.274.864. 889709

TERENURI JUDEŢ

• **Vând pădure** în Agrişul- Mare. Telefon 0742.108.183, după ora 17,00. 797239

• **Vând teren** agricol Zimand, 5 ha tarla 86/412/3 cu CF, preţul 3.500 Eu/ha. Telefon 0741.158.777. 900009

• **Vând teren** intravilan 400 mp, în Livada, proprietate personală, 6.500 Eur, 0766.414.643. 895509

• **Vând teren** 0,80 ha cu capătul în şoseaua Zimandului, 0757.045.305. 881106

• **Vând teren** 500 mp, Vladimirescu, zona nouă, utilităţi achitate, 8.000 Euro, 0748.144.548. 889979

• **Vând 5** ha pământ în Horia. Telefon 0723.663.422, după ora 17,00. 797248

IMOBILE CHIRII

• **Închiriez apartament** 2 camere, etaj II, zona Vlaicu, lângă Lidl, mobilat şi utilat complet, 130 Euro plus garanţie, 0770.180.320, 0740.044.303. 893627

• **Închiriez apartament** 4 camere, zona 700, Micălaca, complet utilat (modern). Telefon 0722.260.935, 0742.399.245. Încălzire proprie pe gaz !!! 895911

• **Închiriez apartament** 2 camere, 100 mp, central, lângă Teatrul de Stat, 140 Euro/lună. Telefon 0722.141.164. 897857

• **Închiriez apartament** 3 camere, mobilat, termotecă, zonă centrală, Iuliu Maniu. Telefon 0744.828.934. 899818

• **Închiriez apartament** 3 camere, la Polivalentă, amenajat de lux, preţul 350 Euro/lună, termen lung. Tel. 0741.158.777. 900782

• **Închiriez apartament** 2 camere ultracentral, B- dul Revoluţiei, etaj 3, mobilat modern. Preţ 370 Eur/lună. Tel. 0742.364.988. 901175

• **Închiriez apartament** 2 camere, Micălaca 300, lângă Universitate, 0744.705.817. 901308

• **Închiriez apartament** 2 camere, central, la cheie, recent renovat, mobilat. Telefon 0749.488.993. 903386

• **Închiriez cameră,** bucătărie, intrare separată. Telefon 0740.529.744. 903382

• **Închiriez casă** Aradul Nou, 2 camere, nou, modern, 250, 0740.043.413. 903213

• **Închiriez garsonieră,** confort 1, Micălaca, etaj I, amenajată, pe termen lung, preţul 120 Euro/negociabil, 0741.158.777. 903409

• **Închiriez pe** termen lung apartament 2 camere, Micălaca, zona 300, mobilat. Telefon 0745.604.162. 862449

• **Închiriez urgent** garsonieră mobilată, gaz, frigider, satelit, maşină spălat, 0751.382.017. 893784

• **Închiriez vilă** lux, Vladimirescu, cartier nou, aproape şosea naţională. Preţ 1200 Eur/lună. Tel. 0742.364.988. 901177

• **Închiriez/vând apartament** 2 camere central- 150 Euro, apartament 1 cameră- 100 Euro. Telefon 0756.245.548. 900848

• **Dau în** chirie apartament 3 camere, mobilat, decomandat, Podgoria, contorizat, două băi. Telefon 0357/808049. 901294

ROMANIA
CONSILIUL JUDETEAN ARAD

ANUNT

DEZBATERE PUBLICA

Referitor la intentia de elaborare :PUZ –Zona de productie –Silozuri,uscator cereale,administratie,platforme,parcaje,imprejmuiri si spatii verzi

Initiator PUZ :S.C.VOLKSIL S.R.L.

Presedintele Consiliului Judetean,Nicolae Iotcu,in calitate de emitent al Certificatului de urbanism nr.32/27.02.2012 si in conformitate cu prevederile art.25 ,alin.(2) din Anexa la Ordinul MDRT nr.2701/2010,organizeaza dezbatere publica pentru identificarea oportunitatii in interes public al P.U.Z.-ului.

Initiatorul PUZ-lui este investitorul privat S.C.VOLKSIL S.R.L.

Proprietarul terenului,identificat prin C.F.nr.300770,Iratosu in suprafata de 26.000 m2 si situate in extravilanul localitatii Iratosu este S.C.VOLKSIL S.R.L.

Publicul si autoritatile interesate precum si proprietarii ale caror terenuri pot fi afectate de propunerile PUZ-lui sunt invitati sa participle la sedinta de dezbatere publica care va avea loc in data de 11.04.2012 ora 9 ,la sediul C.J. Arad ,str.C.Coposu nr.22,sala P05

Documentatia intocmita in vederea emiterii avizului de oportunitate poate fi consultata in perioada 04.04.2012-10.04.2012 la sediul C.J.Arad,str.C.Coposu nr.22 ,camera nr.P05,tel 0357-731150.

Dezbaterea este deschisa publicului interesat

PRESEDINTE NICOLAE IOTCU

(901561)

SCP EXPERT SPRL
practicieni în insolvență

EXPERT SPRL, lichidator judiciar al **SC PRODAGRO CETATE SRL**, anunță vânzarea conform Legii 85/2006, prin licitație publică deschisă, cu strigare a **activului deținut de SC PRODAGRO CETATE SRL în localitataea Șiria, jud. Arad.**

Activul este amplasat pe DJ 79 Arad-Siria, la intrarea în localitatea Șiria, accesul fiind asigurat prin drumuri betonate. Utilitățile amplasamentului sunt: energie electrică, gaz lichefiat, apa asigurată din foraje proprii. În apropiere este amplasată stația de epurare a localității Șiria (500 m) și există deasemenea și o aducțiune de apă curentă.

Activul are 4 hale de creștere pui în 3 clădiri, abatorul, unitatea de procesare cu depozit și anexe, un șopron pentru depozitarea așternutului (paie, rumeguș), o clădire de birouri și atelier de întreținere.

Halele de creștere sunt dotate fiecare cu filtru sanitar veterinar, echipament specific de creștere (sistem de adăpare, sistem de furajare automat, sistem de ventilatie, sistem de răcire, iluminat, sistem de încălzire mixt energie electrică și/sau GPL). Abatorul este echipat complet și este agreat pentru a funcționa pe piața intracomunitară - corespunde din punct de vedere a legislației europene. Unitatea de procesare este proiectată pentru 2 tone produse/zi, are avizele de principiu pentru funcționare, este compartimentată conform fluxului tehnologic aprobat și are finalizate ventilația, climatizarea, închiderile, spațiile frig, împrejmuirile și utilitățile energie electrică, gaz petrolier lichefiat.

Prețul de pornire este de 721.000 Euro. Prețul menționat nu conține TVA.

Garanția pentru participare la licitație este de 10% din valoarea de pornire a activului.Contravaloarea caietului de sarcini pentru activul descris mai sus este de 350 RON.

Activul poate fi vizitat în Siria, jud. Arad.

Licitația va avea loc în data de 26.04.2012, ora 15,00 la sediul EXPERT SPRL, situat în Arad, str. D. Bolintineanu, nr. 5, jud. Arad.

Înscrierile, achiziționarea caietelor de sarcini și achitarea garanției de înscriere la licitație se pot efectua până în ziua licitației, ora 14,30, la sediul EXPERT SPRL din Arad, str. D. Bolintineanu, nr. 5.

În caz de neadjudecare la licitația din 26.04.2012, licitația se va derula la data de 03.05.2012, la aceeași oră și în același loc.

Relații la sediul EXPERT SPRL, tel. 0257/259740 si 0722/639843 d-na Molnar Adriana.

(901561)

SC J&R CAR SRL Sucursala Arad **ANGAJEAZĂ**

LĂCĂTUȘ MECANIC

CONDUCĂTORI AUTO pentru Transport Marfă Internațional

CV-urile se depun pe adresa de e-mail: **jrcararad@gmail.com**

☎ **0357-444-111** (0749 - H 896125)

FIRMA **LEE'S INTERNATIONAL INVESTMENT SRL**

angajează

■ OPERATOR MAŞINI UNELTE

CERINTE:

- ❑ seriozitate, spirit de echipa
- ❑ disponibilitate de a lucra pe 3 schimburi,

■ STIVUITORIST

CERINTE:

- ❑ seriozitate, spirit de echipa
- ❑ capacitate vizuala optima
- ❑ disponibilitate de a lucra pe 3 schimburi
- ❑ atestat I.S.C.I.R.

OFERIM:

❑ bonuri de masa ❑ ore suplimentare platite
❑ transport decontat partial ❑ spor de noapte 25%.

Persoanele interesate sunt rugate sa se prezinte la sediul firmei : **STR. CAMPUL LINISTII, NR.1A, (IN CURTEA FOSTULUI FNC)** sau sa ne contacteze la nr de **TEL 0257-246-004** sau **0735-869-209, FAX.0257-280-506.** (0770 - H 898968)

FABRICĂ DE ÎNCĂLȚĂMINTE DIN ORADEA

ANGAJĂM 3 MODELIERI

persoane dinamice cu experiență de minim 2-3 ani în domeniu, cunoscători ai programului CAD-CAM.
Limba engleză/germană și italiană constituie avantaj.
Asigurăm cazare și oferim salariu motivant + bonuri de masă.

☎ **0748-152-004.** (0713 - H 881529)

■ LOCURI DE MUNCĂ ÎN GERMANIA ■

❑ **îngrijit bătrâni** ❑ **îngrijitori ferme cai** ❑

LIMBA GERMANĂ NIVEL CONVERSAȚIE.

☎ **0755-678-225** (orele 11-17). (0769 - H 899135)

sc Adriana Touristik Company SRL angajeaza
SOFER cu experienta in transport persoane (categoria D+E) si
MECANIC AUTO cu experienta autocare si autobuze
Relatii la telefon: **0257-211-525 sau 0752-099-311.** CV-urile pot fi trimise la e-mail: **adainternational2002@yahoo.com** sau pe fax **0257-270-506.** (9751 - H 986348)

ANIVERSĂRI

Iubitului nostru fiu,
RAUL ALEXANDRU IOAN,
la împlinirea astăzi,
a 18 ani,
îi dorim o viață lungă și plină de dragoste, încredere și speranță și ne rugăm Domnului să îl ajute. Fie ca toate visele să i se împlinească!
Cu dragoste, mama și tata

Huf România

Huf România este o investiție a grupului Huf Hülsbeck & Fürst GmbH, producător de echipamente pentru accesul, securitatea și imobilizarea autovehiculelor. Fabrica din Arad și-a început activitatea de productie în luna Octombrie 2006.

Pentru departamentul Logistică suntem în căutare de

Magaziner

... the **intelligent touch** to cars.

Descrierea postului

- Controlează documentele de transport și expediție în cazul primirilor de marfă;
- Efectuează recepțiile de marfă utilizând sistemul ERP;
- Operează transferurile de marfă în locațiile dedicate din magaziile specifice;
- Aprovizionează liniile de asamblare cu materiale și ambalaje;
- Efectuează expedițiile de produse finite;
- Realizează inventarul zilnic;

Cerințe

- Studii medii;
- Posesor permis ISCIR;
- Experiență de mimim 1 an într-o poziție similară;
- Ordonat, meticulos, bune abilități de comunicare;
- Capabil de a munci în echipă;
- Domiciliul stabil în muncipiul Arad.

Oferte (bonusuri)

- Pachet salarial motivant bazat pe competențe și evoluție profesională;
- Condiții de muncă la standarde occidentale;
- Tichete de masă;
- Asistență medicală gratuită;
- Transport gratuit pe raza municipiului Arad.

Persoanele care corespund cerințelor de mai sus și sunt interesate să se alature echipei noastre, sunt rugate sa depună o aplicație la departamentul Resurse Umane sau sa trimită un CV pe adresa resurse.umane@huf-group.com sau la numarul de fax 0257/220118, specificând postul pentru care candidează .

Huf România SRL
Zona Industrială Nord-Vest, Strada I, Nr.5, 310419, Arad, România
Tel: +40 (0)257 220 110, Fax: +40 (0)257 220 118
E-mail: resurse.umane@huf-group.com, Internet: www.huf-group.com

(0783 - H 901304)

S.C. GOSPODĂRIREA COMUNALĂ ARAD S.A.
Bdul Revoluției nr. 26-38, Arad

ANGAJEAZĂ:

CONDUCĂTOR AUTO

cu categorille . Tr, C , C+E **SALAR ATRACTIV**

Informații suplimentare la sediul societății, sau la telefon 0257-270-352. (0768 - H 899120)

SCP I.T. MANAGAMENT ADVISORS SPRL, Timișoara, str. Eugeniu de Savoya nr. 7, ap. 7/B, tel.: 0356-411552, fax 0256436672, lichidator judiciar al SC Diesel Favorit SRL, CUI 15200643, sat Ostrov, com. Birchiș, jud. Arad J2/177/2003 anunță creditorii societății că: termenul pentru înregistrarea cererii de admitere a creanțelor este 04.05.2012, termenul pentru verificarea creanțelor, întocmire, afișare și comunicare a tabelului suplimentar al creanțelor este 04.06.2012 termenul limită pentru inregistrarea eventualelor contestatii formulate împotriva tabelului suplimentar al creanțelor este 22.06.2012 si termenul pentru întocmirea și afișarea tabelului definitiv consolidat al creanțelor este 04.07.2012. Cererea de admitere a creanței, însoțită de documentele justificative în două exemplare va fi depusa la Tribunalul Arad la dosar 2387/108/2009*, fiind timbrata corespunzator. (901578)

aradjob.ro

EVIDENȚIAZĂ-TE!

Talon valabil până în 30 iunie 2012

Text: **DATA apariției:**.....

.....

.....

.....

.....

.....

.....

.....

Date personale:

Nume și Prenume:

Telefon:

Buletin de identitate:

TALON + PREȚUL CATEGORIEI AFERENTE

Anunțurile se preiau zilnic, la ghișeu, până în ora 16^{00}, după această oră, se pot prelua doar prin intermediul sistemului online de preluare al anunțurilor disponibil pe www.jurnalaradean.ro . Anunțurile de mică publicitate din Jurnal Arădean se publică pe baza talonului din ziar
Redacția nu își asumă responsabilitatea pentru conținutul anunțurilor de mică publicitate!

JURNAL ARĂDEAN

• **Ofer spre** închiriere teren, cu utilităţi lângă Dedeman (Hipodrom). Telefon 0745.320.938.
888325

• **Ofer spre** închiriere garsonieră, confort I, mobilată. Telefon 0725.958.218. 903405

SPAŢII COM-ARAD

• **Închiriez hale** cu cale ferată industrială şi birouri, 0758.815.636. 878502

• **Închiriez hale** 330- 420 mp în Parcul Industrial UTA. Telefon 0721.288.570. 874488

• **Închiriez scaun** coafură, zonă centrală. Telefon 0740.176.807. 901234

• **Închiriez scaun** manichiură şi coafură, clienţi formaţi, preţ avantajos. Telefon 0745.901.075. 899343

• **Închiriez spaţiu** pe Meţianu, amenajat 25 mp. Telefon 0744.844.127. 893817

• **Închiriez- vand spaţiu** 6 încăperi, 2 băi, renovat- ultramodern, birouri, Zona-PRIMĂRIE. 0730- 232545. 895487

SPAŢII COM-JUDEŢUL ARAD

• **Închiriez spaţiu** comercial 200 mp, Curtici. Tel. 0744.514.060. 825222

TEREN-JUDEŢUL ARAD

• **Cumpăr teren** arabil (Pereg, Pecica, Semlac, Zimand, Horea, Dorobanţi, Şiria, Secusigiu, etc.), 0722.606.448. 896283

OFERTE LOCURI DE MUNCĂ

• **Angajăm agent** regional vânzări. Experienţă minim 3 ani, engleză avansat. CV: 0257/278880; e-mail:texcargo@ponsa.com

• **Angajăm bărmăniţă,** bar cu terasă, Piaţa Miorita. Telefon 0754.564.490, 0720.829.482.

• **Angajăm cameristă- menajeră** pentru hotel situat pe DN 7- intersecţia cu Turnu. Telefon 0722.643.327.

• **Angajăm dispecer(ă)** coordonare producţie- distribuţie. CV- uri resurseumane@panpro.ro şi vânzătoare pâine Fortuna, 0730.030.113.

• **Angajăm mecanici** autocamioane. Tel. 0722.601.413.

• **Angajăm personal** pentru fast- food vânzare, bucătărie. Telefon ☎0744.828.934.
898964

• **Angajez şofer** profesionist cu atestat, experienţă basculantă. Telefon 0752.861.772.

• **Angajez necalificată** la bucătărie. Informaţii telefon 0745.778.584.

• **Angajez personal** pentru kebab. Rog seriozitate. Telefon 0742.823.882.

• **Angajez vânzătoare** la fast food . Telefon 0744.926.601.

• **Angajez zidari** şi necalificaţi. Telefon 0742.493.438.

• **Depozit Aradul** Nou angajează contabilă. Cerinţe de contabilitate, lucru cu PC, disponibilă pentru program prelungit. Tel. 0735.409.607; e-mail:vanzari@rodspectra.ro

• **Restaurant ultacentral** angajează bucătar cu experienţă. Salar excepţional. Tel. 0731.337.088.

• **S.C. angajează** ospătari, recepţioneri pentru hotel şi restaurant. Tel.0257/214110; e- mail:madalina@myphoenix.ro
895478

• **SC angajează** şoferi hiab şi automacaragii. Informaţii 0733.325.613.

• **SC angajează** vânzător instalaţii termice, sanitare, cu experienţă. Telefon 0740.209.579.

• **Societate comercială** angajează şoferi cu card şi atestat. Tel. 0749.162.963.
901190

PRESTĂRI SERVICII

• **A A** Acord Garanţie 2 ani reparaţii maşini spălat,0744.241.398, 0357/401569,0257/259146. 876309

• **A A** Acord garanţie, repar maşini spălat automate, frigidere, domiciliul clientului, 0745.395.282. 893789

• **Avantajos!! Cursuri** autorizate orice meserie. Preţuri minime 250 lei, rate, sprijin angajare. Tel. 0755.650.747, 0726.964.482, cursuri_calificare_autorizate@yahoo.com
822551

• **Construcţii case,** renovări, acoperişuri, zugrăveli, fundaţii, pavaje, faţade, etc., 0751.704.282. 901201

• **Cursuri calificare** agent imobiliar, cosmeticiană, manichiuristă, dulgher, zidar. Telefon 0730.009.857. 825140

• ●**Cursuri 200** lei/lună masaj şi reflexoterapie, manichiură şi pedichiură, 0724.442.686.
825300

• **Executăm case,** renovări, finisări interior-exterior, termoizolaţii, acoperişuri, betonări. Tel. 0726.253.830. 895522

• **Executăm izolaţii** amporă, case roşu, mansardări, acoperişuri, tencuială decorativă, gresie, faianţă, pavaje. Tel. 0757.247.881.
895507

CONSTRUCŢII

• **Aduc acasă** nisip, balast, mraniţă, demolez, ridic moloz, ☎ 0748.934.419, 0745.204.178.
895483

• **Aduc balast,** nisip, sorturi 2- 20 mc, duc molozul. Telefon 0741.667.073. 879002

• **Aduc nisip,** balast, lemne foc, moloz, mraniţă, pământ, 0742.749.698. 895481

• **Vând balast,** pământ, nisip, piatră 2- 20 mc, duc molozul. Telefon 0745.036.969, 0722.389.480. 820688

• **Vând lemne** foc esenţă tare, tăiate, crăpate. Preţ convenabil, 0721.592.572. 841283

• **Vând nisip,** balast, sort, pământ, pământ vegetal. Telefon ☎0743.320.930, ☎0720.512.478.
894049

AUTO ROMÂNEŞTI

• **Vând Dacia** papuc 2 locuri, 550 Eur. Tel. 0740.146.058. 895502

• **Vând Logan** 1,6, 2007, 28.800 km, dotat. Telefon 0722.475.694. 895892

AUTO STRĂINE

• **Vând Matiz,** an 2007, 57.000 km, preţ 2.300 Eur, 0723.563.543. 898165

• **Vând Mazda** 626, înmatriculată, stare bună, an fabricaţie 1987, 700 Eur, 0766.414.643.
895477

• **Vând Opel** Astra F, an 92, 1.7 Diesel 82CP, 1.850 Euro. Telefon 0724.705.977. 887504

• **Vând Opel** Corsa 1,2, an 1997, taxa 280 Euro. Preţ 630 Eur. Tel. 0741.316.579. 898149

• **Vând sau** schimb cu Dacia Logan- Daewoo Leganza an fabricaţie 1999 înmatriculat, full option, 2.100 Eur, 0766.414.643. 901587

• **Vând VW** Passat an 1995, acte la zi, 1350 Eur/negociabil. Tel. 0755.309.578, 0745.520.479. 898134

ELECTRONIC PLUS

• **Vând frigider,** maşină spălat automată, combină frig, ladă mare, 0257/210613. 901173

• **Vindem electrocasnice second, frigorifice, maşini spălat haine- vase, uscătoare, aragaze gaz- electrice, televizoare, anvelope, vitrine comerciale. Reducere pentru schimb, rate. Telefon 0744.796.542.** 661233

MOBIDOM

• **Vând set** canapea (extensibilă cu ladă aşternut dedesupt) şi două fotolii, imitaţie piele crem- bej, stare perfectă, moderne. Preţ 1.000 Ron. Telefon 0744.694.634. 877077

TRACTOARE

• **Vând tractor** U650 cu sapă şi troliu pe aer, 0743.792.836. 895504

PIERDERI

• **Pierdut anexă** la Certificatul de înregistrare a firmei S.C. Nucul Prod S.R.L. Îl declar nul. 901318

• **S- a pierdut** certificat constatator 3512/05.02.2008 al societăţii Property Development Administration 1 SRL, CUI RO23200040, J02/203/2008. Îl declar nul.
903394

INSTRUMENTE MUZICALE

• **Vând mandolină,** chitară şi vioară noi, Reghin, româneşti, 0257/284900, 0744.607.109. 901597

LOCURI DE VECI

• **Vând 3** locuri de veci, cimitirul UTA, aleea principală, 0744.775.013. 901193

PLANTE-FLORI

• **Vând baloţi** de lucernă şi paie. Calitate superioară, 0727.791.305, 0722.139.078. 895820

• **Vând grâu** recoltat 2011, calitate foarte bună. Telefon 0745.627.953. 898024

• **Vând magnolii,** tuia, bucuşi, diferite mărimi, Păuliş, 0745.322.480. 898025

• **Vând seminţe** de dovleac. Telefon 0744.998.970. 897669

ANIMALE-PĂSĂRI DOMESTICE

• **Vând 3** porci între 90 - 120 kg în Arad (6 lei kg). 0741.512.606 sau 0724.282.369. 897669

• **Vând porci** de carne, sat Sâmpetru German. Tel. 0740.013.404, 0257/439177. 896068

• **Vând porci** graşi 100- 130 kg, com. Dorobanţi. Telefon 0762.617.103. 887967

• **Vând porci** 80- 120 kg. Telefon 0722.377.191.
895651

• **Vând pui** de carne, diferite mărimi. Telefon 0748.322.489, 0771.521.216, 0721.665.317, 0357/442670. 820402

• **Vând scrofiţe** pentru prăsilă. Telefon 0257/380296. 881020

• **Vând viţei** mici de lapte. Cumpăr vaci pentru abator, 0740.891.238. 868914

• **Vând 3** bivoliţe de prăsilă sau sacrificat. Tel. 0741.523.135. 895548

MASINI,UTILAJE,INSTALATII

• **Vând Combinator** românesc. Tel. 0745.270.325. 899024

• **Vând utilaje** agricole, semănători, prese balotat, greble, 0735.399.543. 881097

DIVERSE

• **Cumpăr caroserii,** pene, argint, radiatoare, baterii, alamă, cupru, fier, 0755.513.202.
874469

• **Cumpăr fier,** cupru, alamă, baterii, radiatoare, argint, pene, caroserii.Tel. ☎ 0741.435.116. 874471

• **Cumpăr neferoase** la preţ foarte bun, argint (pastile), cositor, nichel. Telefon 0754.490.435. 901296

• **Cumpăr pene** vechi, noi, fier vechi, caroserii, preţ convenabil. Telefon ☎0745.983.893.
898191

• **Vând baloţi** paie. Tel. 0746.092.290. 901295

• **Vând cazan** de aramă pentru ţuică. Telefon 0752.643.193. 881102

• **Vând poartă** metalică. Telefon 0257/285161.
898277

• **Vând uşă** dublă din lemn cu geamuri din sticlă 2240/840 cm, geam 1800/1160 cm, în stare foarte bună, 0728.816.053. 901197

• **Vând vacă** gestantă în 5 luni. Telefon 0754.346.177. 903432

Preluarea anunţurilor pentru următoarea zi se face până la ora 15.00 la ambele sedii, cu excepţia anunţurilor de deces, care se primesc până la ora 18 .00, la sediul din Bd. Revoluţiei 81 .

DECESE

O inimă blândă şi o mamă deosebită a plecat astăzi de lângă noi lăsând în urmă râuri de lacrimi şi durere. Recunoştinţă veşnică scumpei noastre mamă, fiică, soră şi soacră

NAGY ELENA (NUŢI)
- 59 ani.

Înmormântarea va avea loc astăzi, 5 aprilie 2012, ora 15:00, la cimitirul din Grădişte.

În veci nemângâiaţi fiul Florin şi nora Florina

O inimă a încetat să bată, un suflet nobil s-a ridicat la cer şi pleacă departe de noi, dar mai aproape de Dumnezeu. Un omagiu, o lacrimă şi o floare pentru fiinţa dragă care a fost

IOCAI MIHAI,
din Pecica.

Înmormântarea va avea loc vineri, 6 aprilie 2012, ora 16,00, în localitatea Pecica. Dumnezeu să-l odihnească în pace!

Soţia Angela, fiul Mădălin, fiica Laura, soacra Paraschiva

Cu adâncă durere în suflet, anunţăm decesul celui care a fost tată, bunic şi străbunic

BURCĂ TODOR
(bunu TEO - nenea PETRICĂ).

Înmormântarea va avea loc vineri, 6 aprilie 2012, ora 13,00 la Cimitirul Pomenirea. Odihnească-se în pace.

Fam. Burcă şi fam. Crişan

Cu adâncă durere în suflet anunţăm decesul celui ce a fost soţ, tată, socru şi bunic

EMANDI IOAN (BUBU IONAŞ),
în vârstă de 78 ani.

Slujba de înmormântare va avea loc astăzi, 5 aprilie 2012, ora 13:30 de la domiciliu din localitatea Pecica. Dumnezeu să-l odihnească în pace!

Familia îndoliată

Cu adâncă durere anunţ încetarea din viaţă a soţiei mele

HORGOŞ AURICA,
în vârstă de 87 ani,

după o lungă şi grea suferinţă. Înmormântarea va avea loc vineri, 6 aprilie 2012, orele 13:00, de la cimitirul Eternitatea (boxă). Dumnezeu să o odihnească în pace!

Cu regret, soţul Popescu Gheorghe

Cu adâncă durere în suflet anunţăm trecerea în nefiinţă a soţiei, mamei, bunicii şi străbunicii noastre dragi

COSTE VERONICA.

Ne luăm la revedere soţul Ioan, fiicele Doina şi Cornelia, ginerele Ioan, nepoţii Manuela, Alexandru, Marius şi strănepotul drag Sergiu Alexandru. Înmormântarea va avea loc astăzi, 5 aprilie 2012, ora 14:00 în localitatea Socodor. Dumnezeu să o primească în corturile Lui cereşti!

Suntem alături de doamna Sabina Brîncovan în aceste momente triste datorate pierderii soţului drag. Sincere condoleanţe!

Compartimentul Neuro-Psihiatrie Infantilă Arad şi Pediatrie II a Spitalului Clinic Judeţean Arad

Suntem alături de colega noastră Florea Florica la durerea pricinuită de trecerea în nefiinţă a tatălui.

Colegii de la Grupul Şcolar „Iuliu Maniu" Arad

Suntem alături de prietena noastră Doina Coste în momentele grele pricinuite de decesul mamei. Sincere condoleanţe!

Mia şi Bogdan Drăgan

Cu durere în suflet ne despărţim de iubita noastră soră şi mătuşă

NAGY ELENA (NUŢI).

Vei rămâne mereu prezentă în inimile noastre.

Sora Silvia, cumnatul Paul şi nepoata Oana

Un gând de mângâiere şi sincere condoleanţe familiei Florea acum când se despart de tatăl drag

ION EMANDI.

Doina şi Puiu Pavel

Vestea încetării din viaţa pământească şi trecerea sufletului la viaţa veşnică a prietenului meu

GHEORGHE DOMŞA,

inima mi s-a umplut de o profundă tristeţe şi amărăciune.

Aurel Tomuţa, Cintei

COMEMORĂRI

Timpul nu poate şterge durerea ce a lăsat-o plecând prea devreme din viaţa aceasta

Colonel(r)

FABIAN POPA.

Cu sufletul zdrobit şi ochii plini de lacrimi venim s-aducem o rugăciune către bunul Dumnezeu să-i dea odihnă veşnică. Parastasul va avea loc vineri, 6 aprilie 2012, ora 17:00, la Catedrala de la Podgoria.

Soţia Livia, fiica Diana şi mama Zena

Azi de împlinesc 10 ani de când a plecat dintre noi dragul nostru tată, socru, bunic şi cuscru

SEMERIAN GHEORGHE,
din Chişineu-Criş.

Ai grijă de mami

VALERIA

care ţi s-a alăturat în viaţa veşnică. Odihniţi-vă în pace!

Copiii Lăcrimioara, Viorel şi Alexandru

Azi se împlinesc 10 ani de când a plecat dintre noi dragul nostru tată, socru, bunic şi cuscru

SEMERIAN GHEORGHE.

Ai grijă de mami

VALERIA

care ţi s-a alăturat în viaţa veşnică. Odihniţi-vă în pace!

Fiul Gheorghe Semerian cu familia şi cuscrii de la Şicula

Anunţurile de deces se publică GRATUIT!

JURNAL ARĂDEAN

Dannii Minogue FOTO: EPA

Dannii e din nou singură

CANBERRA. Cântăreața australiană Dannii Minogue a anunțat miercuri că se desparte de partenerul și tatăl băiatului ei, fostul jucător de rugby Kris Smith. „Anunț cu tristețe că eu și Kris ne-am despărțit", a scris pe contul Twitter sora vedetei Kylie Minogue, citată de AFP.

„Rămânem prieteni și cerem să ni se respecte viața privată în aceste momente dificile, îndeosebi pentru binele fiului nostru, Ethan, care continuă să fie prioritatea noastră", a adăugat ea.

Dannii Minogue, 40 de ani, l-a întâlnit pe britanicul Kris Smith, 33 de ani, în 2008 la Ibiza. Fiul lor s-a născut în iulie 2010. Cei doi locuiau la Londra și Melbourne, unde cântăreața a lansat o linie de îmbrăcăminte și face parte din juriul concursului Australia's Got Talent. **SURSA: AGERPRES**

Muzee vizitate cu un simplu click

PARIS. Platforma Google Art Project, lansată de celebrul motor de căutare american, permite utilizatorilor să se plimbe, virtual, cu ajutorul unui simplu click, prin nu mai puțin de 151 dintre cele mai mari muzee din lume, informează AFP.

Astfel, utilizatorii pot să exploreze colecțiile de la Muzeul aurului din Bogota, să descopere capodoperele de artă modernă de la San Francisco și să admire comorile expuse în Muzeul din Delhi. Lansată în urmă cu un an, platforma Google dedicată artei (googleartproject.com) a trecut într-o viteză superioară și propune utilizatorilor 32.000 de opere de artă ce pot fi vizualizate cu ajutorul tehnologiilor de înaltă rezoluție. Internauții sunt invitați să facă și o vizită virtuală în muzeele din 40 de țări, cu ajutorul tehnologiei Street View, care permite plimbări și întoarceri de 360 de grade în aceste orașe. Cu ajutorul Google Art Project, internauții pot să se plimbe prin galeriile celor 151 de muzee partenere, dar și să admire fiecare operă în parte, cu ajutorul unor imagini de înaltă rezoluție.

Platforma Google Art Project FOTO: FAN

SURSA: MEDIAFAX

Va fi mutată abia în 2013

ROMA. Operațiunea de îndepărtare de pe mare a epavei navei Costa Concordia, naufragiată pe 13 ianuarie lângă țărmul insulei Giglio din Toscana, va fi încheiată până în primăvara lui 2013, a anunțat marți managerul general al companiei Costa Crociere Gianni Onorato, relatează Ansa în pagina electronică.

Onorato a declarat că firma va selecta compania ce va efectua această operațiune „până pe 20 aprilie". El nu a precizat ce procent din navă poate fi salvat, potrivit Ansa. Până în prezent, la bordul navei de croazieră au fost găsite 30 de cadavre, iar două persoane sunt în continuare date dispărute. Pe 13 ianuarie, vasul Costa Concordia, care avea la bord 4.229 de persoane, s-a scufundat parțial în Marea Tireniană, în largul insulei Giglio, după ce s-a lovit de stânci. **SURSA: MEDIAFAX**

Costa Concordia FOTO: EPA

Expediție la 8.586 metri

BUCUREȘTI. Alpinistul Horia Colibășeanu va pleca, azi, într-o expediție în care va încerca escaladarea vârfului Kangchenjunga, al treilea ca înălțime din lume, după Everest și K2, având o altitudine de 8.586 metri.„Sper ca în două săptămâni să ajungem la baza muntelui, după care urmează o perioadă de aclimatizare, apoi în aproximativ o lună să ne pregătim de ascensiunea finală. Kangchenjunga este considerat a fi cel mai periculos vârf din lume, conform statisticilor de după anul 2000. Sper să fiu primul român care cucerește acest vârf. Va fi o expediție fără oxigen suplimentar", a declarat Colibășeanu. **SURSA: MEDIAFAX**

www.aradon.ro
Mai multe poze cu Roxana

Roxana
Este pasionată de muzică și modă.

Simbol pascal
Bilby este o specie de marsupial de mici dimensiuni care trăiește în Australia. Bilby a fost ales de australieni ca simbol pascal.
FOTO: EPA

S-a temut să renunțe

LONDRA. Colin Farrell a povestit că s-a temut să se lase de băutură, deși ajunsese să aibă probleme din această cauză, pentru că și-ar fi pierdut abilitățile de actor, conform starpulse.com.

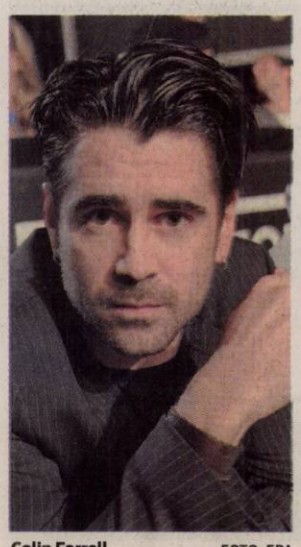

Colin Farrell FOTO: EPA

Actorul de origine irlandeză nu a mai pus alcool în gură de 7 ani, însă recunoaște că era băut în majoritatea rolurilor care i-au adus succesul în primii ani de carieră.

„M-am temut că oricare ar fi fost capacitatea mea de actor, oricât de mică sau oricât de mare, aș fi pierdut totul dacă mă lăsam de băut. Obișnuiam să cred că pentru a te putea exprima artistic în viață trebuie să suferi continuu, ceea ce este o mare prostie", a povestit el la o emisiune a lui Ellen DeGeneres.

Iar acum Colin Farrell susține că se distrează mai bine treaz decât o făcea pe când consuma alcool. „Sunt foarte recunoscător. Este extraordinar să fiu mereu prezent în viața mea. Este mult mai bine decât înainte", a adăugat el. **SURSA: AGERPRES**

Un oraș mic de vânzare

Localitatea Buford din Wyoming are prețul de pornire de 100.000 de dolari.

NEW YORK. Localitatea Buford din Wyoming (centru), cea mai mică din Statele Unite, având un singur locuitor, va fi scoasă la vânzare în cursul acestei săptămâni, cu tot cu școală și benzinărie. Prețul de pornire este de 100.000 de dolari. Cumpărătorul va intra în posesia unui teren de 40 km2, pe care se află o casă de trei camere cu garaj și un releu de transmisie pentru telefon mobil. Înainte era aici o stație de cale ferată, situată la 50 km est de capitala statului, Cheyenne. Buford avea 2.000 de locuitori înainte ca trenurile să nu mai facă oprire în orășel. Oamenii au plecat încetul cu încetul, așa că acum pe panoul de intrare în localitate scrie: „Buford. Populație: 1".

Ultimul locuitor din Buford FOTO: FAN

Ultimul locuitor din Buford, Don Sammons, 61 de ani, căruia îi aparțin clădirile rămase, s-a instalat în oraș, împreună cu familia, în 1980. Soția lui a murit și băiatul, ajuns la vârsta adultă, a plecat. „Cred că a venit vremea să ies la pensie", a declarat la televiziunea regională Sammons.

Pe site-ul auctionnetwork.com, pe care se va desfășura online licitația, scrie că proprietatea cuprinde „o benzinărie, cutii poștale ale poștei americane". Mai există o școală construită în 1905, folosită în prezent drept clădire publică, un fost grajd utilizat ca garaj, un depozit cu unelte și un hambar. Doritorii urmau să se înscrie până miercuri și să depună 50.000 de dolari. **SURSA: AGERPRES**

Fac piscine din sticlă

HONG KONG. Rod al colaborării între arhitectul James Law din Hong Kong și compania imobiliară indiană Wadhwa Group, o clădire propune piscine de sticlă pe terase, lucru care le poate da amețeli înotătorilor, relatează 7sur7.be. Complexul inedit ar urma să aibă 200 de apartamente, trei nivele de parcare, sală de antrenament și saună. Multe voci se pronunță însă împotriva acestui tip de piscine. Câțiva arhitecți consideră că astfel de amenajări sunt foarte periculoase, putând fi chiar mortale (apa poate deteriora structura și locatarii pot avea un sfârșit tragic...). Lucrările la complex au început deja, iar cumpărătorii se înghesuie să achiziționeze apartamentele luxoase cu piscine din sticlă. **SURSA: AGERPRES**

Proiectul inedit FOTO: FAN

Pom decorat cu 10.000 de ouă

BERLIN. Credeați că ouăle de Paști nu cresc în copaci? Verificați grădina lui Volker Kraft din estul Germaniei. Puietul de măr din grădina Kraft a avut 18 ouă când l-a decorat prima dată de Paști în 1965, transmite Associated Press. Numărul a crescut an de an și până anul trecut copacul a fost decorat cu 9.800 de ouă și cu multe alte lucruri, de la paiete și până la la scoici. De data aceasta, Kraft a ajuns la 10.000 de ouă și afirmă că se va opri aici. „Nu va mai exista nici o creștere deoarece nu mai am capacitate de depozitare. Altfel ar trebui să dorm cu ouăle", a afirmat bărbatul de 76 de ani. Copacul lui Kraft din orașul Saalfeld a devenit o atracție turistică. **SURSA: AGERPRES**

FONDAT 1989, APARE LA ARAD, TEL. 0257/281.802, E-MAIL: REDACTIA.JURNALARADEAN@INFORMMEDIA.RO; PUBLICITATE.JURNALARADEAN@INFORMMEDIA.RO

JURNAL ARĂDEAN

Interviu cu prefectul judeţului, Călin Bibarţ
PAGINA 6

După 15 ani de la premieră, Kate Winslet, în Titanic 3D
PAGINA 11

VINERI
6 APRILIE 2012
ANUL XXIV, NR. 6545
16 PAGINI - 1,49 LEI

21° Temperaturile se vor situa între 8 şi 21 grade. Vântul va sufla cu 13 km/h.

DIMINEAŢA | AMIAZA | SEARA

Astăzi, supliment programe TV pentru perioada 7 - 13 aprilie 2012. Se difuzează gratuit.

Primii pe lista morţii

Conform statisticilor oficiale, judeţul Arad este pe primul loc în ceea ce priveşte rata mortalităţii în ţară.

ARAD. Grija zilei de mâine, o viaţă agitată şi în viteză, dar şi faptul că nu avem grijă de sănătatea noastră aşa cum trebuie, sunt ingredientele care ne propulsează pe noi, arădenii, pe primul loc în statistici de coşmar: în judeţul nostru mor cei mai mulţi oameni din ţară!

Conform Direcţiei Judeţene de Statistică, Aradul se situează pe primul loc în ceea ce priveşte rata mortalităţii, chiar dacă speranţa de viaţă a mai crescut. La nivelul judeţului, numărul deceselor la sfârşitul lui 2010 este aproape egal cu cel din... 1990. Cum, însă, totalul populaţiei s-a diminuat, mulţi români luând drumul Europei, pentru o viaţă mai bună, este clar că înregistrăm o rată a mortalităţii în creştere continuă.

Rata mortalităţii la nivelul regiunii este superioară celei la nivel naţional, iar cea înregistrată la nivelul judeţului depăşeşte pe cea regională, atât pe total, cât şi pe medii. Dacă în 1990 în Arad au decedat 14,5 arădeni la 1.000 de locuitori (10,6 la nivel naţional), în anul 2010 au decedat 13,5 persoane (la nivel naţional 12,1).

În toată ecuaţia morbidă există şi unele premise mai optimiste: per total, mai ales în mediul rural în cazul judeţului nostru înregistrăm totuşi o uşoară scădere atât la numărul deceselor, cât şi la rata mortalităţii. Totuşi, durata medie de viaţă din judeţul Arad rămâne inferioară şi celei la nivel naţional şi celei la nivel regional. /P. 6

Târgul sportului arădean

Ieri dimineaţă, la Sala Sporturilor „Victoria" s-a deschis prima ediţia a Târgului sportului arădean. La tăierea panglicii a participat chiar şeful Autorităţii Naţionale pentru Sport, Doina Melinte. Iubitorii sportului din judeţul nostru pot afla curiozităţi de la standurile cluburilor şi asociaţiilor prezente şi pot asista la diverse demonstraţii din mai multe domenii ale sportului /P. 9 FOTO: CĂLIN ANDRA

Începe modernizarea FOTO: JA

Semnalizare de milioane

ARAD. CFR a semnat un contract de semnalizare pentru calea ferată Arad-Curtici-Frontieră, în valoare de 69 de milioane de euro. Firma care se va ocupa de modernizarea acestei căi ferate este la prima lucrare în România, iar Gara Arad va deveni prima gară din ţară cu un punct de control al traficului. /P. 3

Fetiţa subnutrită are rujeolă

ARAD. Fetiţa ajunsă de urgenţă în urmă cu câteva săptămâni la Spitalul Judeţean Arad, care la trei luni avea doar 2,5 kilograme, a mai luat în greutate, dar s-a îmbolnăvit în cadrul unităţii medicale şi a fost transferată la „Boli infecţioase". /P.8

Ciupe vrea stadion municipal la Arad

ARAD. Consilierul municipal Ionel Ciupe critică politica administraţiei în domeniul sportului, în special fotbal, prin distrugerea stadioanelor. /P.5

Un an de zile pentru expertize

ARAD. Dosarul tânărului din Sebiş, bătut, se pare, până la comă de un poliţist, în urmă cu aproape un an, zace pe masa procurorilor. Aceştia spun însă că efectuează în continuare expertize în acest caz. /P. 8

Au închis listele FOTO: FAN

Fără locuri în clasa întâi

ARAD. Nu mai sunt locuri nici în clasa pregătitoare şi nici în clasa întâi pentru etapa a treia a înscrierilor, în mai multe şcoli arădene. /P. 3

Loto din 5 aprilie

6/49:	33, 39, 23, 2, 12, 24
NOROC	1672939
5/40:	13, 4, 5, 6, 27, 16
JOKER	16, 19, 17, 5, 44 + 4

Salarii
Judeţele în care s-au înregistrat cele mai mari creşteri salariale.

	%
Caraş Severin	12,44
Mehedinţi	12,80
Olt	12,70
Argeş	10,24
Ilfov	10,35
Covasna	21,95

Grafica: JA Sursa: gandul.info
Grafica: Jurnal arădean

Somaţi să-şi ridice cărţile de muncă

Mii de carnete de muncă se mai află încă la ITM, nefiind ridicate nici de companii, nici de deţinătorii lor.

ARAD. Zeci de mii de cărţi de muncă zac în dulapurile Inspectoratului Teritorial pentru Muncă Arad, întrucât posesorii lor nu s-au prezentat să le ridice. Mai mult, aproximativ 13.500 de cărţi de muncă sunt declarate părăsite, arădenii pe numele cărora au fost deschise fiind plecaţi, de cele mai multe ori, să muncească peste graniţe.

Introducerea programului electronic de gestionare a salariaţilor, Revisal, a creat confunzie printre cei care deţin o carte de muncă. Arădenii nu s-au mai prezentat să îşi ridice cărţile de muncă, în forma clasic, de la ITM, deşi conform directorului executiv adjunct al ITM Arad, Marius Amzulescu, carnetele sunt proprietatea personală a fiecărui angajat şi sunt extrem de importante la constituirea dosarului de pensionare.

În acest moment, carnetele de muncă au fost distribuite primăriilor din judeţ, iar pentru cei din municipiu au fost păstrate pe strada Gheorghe Lazăr, la etajul II, la vechiul sediu al ITM Arad. Cert este că toţi angajaţii ar trebui să îşi recupereze carnetele de muncă pentru a avea dovada scriptică a muncii desfăşurate până în momentul introducerii programului electronic. /P.5

Miron a greşit FOTO: C.A.

Miron, luat în colimator de Nagy

ARAD. După meciul cu FC Bihor, jucătorii UTA-ei au plecat să salute galeria, alături de care au cântat şi scandat. Dar, la număr nu au ieşit câţiva „elevi". Roland Nagy l-a reperat pe tânărul Cornelius Miron, care a plecat spre vestiare. Au urmat „tunete şi fulgere", asupra jucătorului. /P.9

CET speră să „renască" FOTO: JA

Salvarea vine dintr-un birou

ARAD. În încercările sale nenumărate de a ieşi din „gaura" bugetară în care se află, CET Hidrocarburi anunţă şi înfiinţarea unui birou de implementări ale proiectelor, în special europene. /P.3

9 771222 594059 12070

Remember: 6 aprilie

1941 S-a născut Gheorghe Zamfir, naist

1971 A murit Igor Fiodorovici Stravinski, compozitor, pianist şi dirijor rus (n. 1882)

1972 S-a născut actorul **Ami James**

1974 La Brighton, Marea Britanie, formaţia ABBA câştigă cea de-a 19-a ediţie a Eurovision–ul pentru Suedia cu piesa Waterloo!

Ami James FOTO: FAN

Au plecat dintre noi

Burcă Todor (1923), Horgoş Aurica (1923), Almasi Andrei (1952), Vesa Veturia (1934).

Înregistrări în caz de deces

Biroul de Stare Civilă-Decese face înregistrări după următorul program: sâmbăţă şi duminică, între orele 9.00-11.00. Tel.: 0257/281850.

Întreruperi de curent

Luni, 9 aprilie 2012. În Municipiul Arad, h 8.30-15.30: Str. Gloriei, Tiberiu, Sportului, Independenţei, Sânzienelor, Dâmboviţei, Oborului, Bucureşti, Mălin(p), Suceava, Păltiniş(p), Năsăud, P-ţa. Bujac, Progresului, Septimiu, Trotuşului, Ulmului, Mircea Vodă, Marnei, Orizontului, Buziaş, Teuz, Veneţiei, Ulpiu, Ţichindeal, Alunului, Nădejde, Aron Pumnul(p); **h 8.30-17.30:** Str. Dunării, Codrului, General Doda, Bogdan Voievod, Alexandru cel Bun, Grădinarilor, Hatman Arbore(p), Meşterul Manole(p), Ion Câmpineanu, Noua, Fântânii, Laptelui(p), Faurilor, Zambilelor, Anton Pann, Ion Creangă, Măgurele, Călţunaş(p), Concordiei, Ştefan Tenetchi, Săntoma(p), Sălaj(p), Păcurarilor, SC Transformatorul SRL–Faurilor, SC Saletex Maşini SRL-Fecioarei, Ion Creangă - Staţia Pompe, ISCIP Ceala-Staţia de pompare, PFI Cszimandia - Calea Zimandului, Şoseaua Turnu - AF Codreanu, SC Termo Protect SRL; **h 10-13:** Str. Câmpul Liniştii - SC Comalim SA, Poetului 1C-ŞC Arte Arad Textila SRL, SC Aratex SRL. **În judeţ, h 8-15: Cuied(p); h 8-16:** Pecica(p); **h 8-19:** Măndruloc(p); **h 9-15:** Bruznic(p); **h 9-17:** Măgulicea(p), Cil, Almaş, Dieci, Rădeşti, Şiria(p).

Telefoane utile

☎ INFORMATII TELEFONICE: 118.932; ☎ROBOT: 1958; ☎APEL UNIC DE URGENTA (SALVARE, POLITIE; Pompieri): 112; ☎PRIMARIA MUNICIPIULUI ARAD: Program de relatii cu publicul (camera 5) luni-vineri între orele 8-20. Tel.: 0257/284.744; tel. centrala: 0257/281.850; ☎S.C. E.ON GAZ ROMÂNIA - Sucursala Arad - Dispecerat si interventie telefon:0357/403.321; ☎DERANJAMENTE CURENT ELECTRIC: 0257/929; ☎INFORMATII CFR: 0257/231.777;

Reţeta zilei

Pască de Paşte

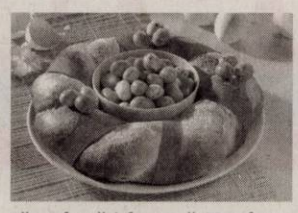

INGREDIENTE: pentru aluat: o lingură drojdie de bere, 1 kg făină, 8 gălbenuşuri, coajă de lămâie, o cană cu lapte dulce, 300 g zahăr, 200 g unt. **Pentru umplutură:** 1 kg smântână groasă, 3 gălbenuşuri, vanilie, coajă de lămâie, 100 g stafide, 300 g zahăr, sare.

MOD DE PREPARARE: Se frământă un aluat de cozonac, care se pune la dospit 2 ore, apoi se împarte în 2-3 părţi egale şi se întinde fiecare parte ca un sul. Cu aceasta se face coroana în jurul unei cratiţe unse cu unt. În mijlocul vasului se pune o parte din umplutură ceva mai înaltă decât aluatul. Se dă vasul la cuptor şi se coace ca orice cozonac. Din cantitatea respectivă se realizează 3-4 bucăţi de pască. Umplutura se realizează combinând zahărul, stafidele, coaja de lămâie, câteva fructe confiate, vanilia şi gălbenuşurile frecate separat cu smântână. Când aluatul este rumenit, pasca este coaptă. Se pune peste gura cratiţei un platou, se răstoarnă pasca, apoi, cu grijă, se întoarce pe o farfurie. **Poftă bună!**

Pentru mai multe reţete intră pe www.culinar.ro

Sănătate

- **CABINET GINECOLOGIC:** Cabinet ginecologic Arad, B-dul Decebal 11 (lângă Hotel Aradul), chiuretaj medicamentos, eco 4 D, test PAP.TEL: 0770823850, 0723643581
- **NOU! Policlinica Dr.Turcin,** Str. Eftimie Murgu nr. 67, pune la dispoziţia dvs. Serviciul de cardiologie dotat cu aparatură de ultimă generaţie, consultaţii în contract cu CSAS, EKG computerizat, ecografie cardiacă la cele mai avantajoase preţuri; de dermatologie, oftalmologie şi ORL.

Tel:0257/285510, www.policlinica-turcin.ro

Piete şi târguri

Astăzi este zi de piaţă la Ineu, Lipova, Covăsânţ, Mişca, Moneasa, Şepreuş, Şimand, Vladimirescu, Şeitin. **Tot astăzi se organizează târguri săptămânale la** Ineu, Şepreuş, Şimand.

Mâine este zi de piaţă la Chişineu-Criş, Lipova, Pâncota, Felnac, Grăniceri, Hălmagiu, Moneasa, Pecica, Vărşand, Socodor, Vladimirescu, Zimandu Nou, Covăsânţ. **Târguri săptămânale se desfăşoară mâine la** Lipova, Pâncota, Hălmagiu, Moneasa.

Horoscop

BERBECUL (III.21.-IV.20.)
Aveţi ocazia să obţineţi cu uşurinţă câştiguri mărunte, dar vă sfătuim să fiţi prudent şi să evitaţi speculaţiile. După-amiază s-ar putea să aveţi o dispută cu partenerul de viaţă.

TAURUL (IV.21.-V.20.)
Vă puteţi ocupa de probleme financiare. Aveţi şanse să redresaţi bugetul familiei. Dacă vi se propune o colaborare, ar fi bine să nu refuzaţi. Vă recomandăm să vă consultaţi şi cu partenerul de viaţă.

GEMENII (V.21.-VI.21.)
Aveţi multe de rezolvat, aşa că vă sfătuim să vă stabiliţi clar priorităţile. Dimineaţa sunteţi nevoit să faceţi cheltuieli neprevăzute, dar necesare.

RACUL (VI.22.-VII.22.)
Este o zi bună pentru a vă pune în practică planurile de afaceri. Puteţi să progresaţi considerabil pe plan financiar. Relaţiile cu colegii sunt bune. Din dorinţa de a fi mai independent, s-ar putea să provocaţi discuţii în familie.

LEUL (VII.23.-VIII.23.)
Începeţi ziua hotărât să terminaţi o lucrare în casă. Un bărbat mai în vârstă din familie vă ajută cu bani. Dacă nu vă străduiţi să evitaţi o ceartă, riscaţi să rupeţi relaţiile.

FECIOARA (VIII.24.-IX.23.)
Puteţi avea un succes deosebit la întâlnirile de afaceri. Sunt bine aspectate şi relaţiile cu familia şi prietenii. Dimineaţa vă întâlniţi cu o persoană cu care nu v-aţi văzut de mult timp.

BALANŢA (IX.24.-X.23.)
S-ar putea să aveţi o mică neînţelegere cu partenerul de viaţă. Vă sfătuim să rezolvaţi această dispută cu blândeţe. O vizită la prieteni vă poate readuce armonia în cuplu.

SCORPIONUL (X.24.-XI.22.)
S-ar putea să fiţi puţin confuz, din cauza problemelor sentimentale. Nu vă încăpăţânaţi să vă rezolvaţi singur toate problemele! Acceptaţi ajutorul celor apropiaţi. Sfaturile unei femei vă ajută să evitaţi o ceartă în familie.

SĂGETĂTORUL (XI.23.-XII.21.)
Puteţi avea succes la studii, în colaborări şi în tranzacţii financiare. Toate acestea vă pot aduce câştiguri importante. După-amiază sunteţi nevoit să plecaţi într-o călătorie.

CAPRICORNUL (XII.22.-I.20.)
Dimineaţa, nervozitatea vă poate pune într-o situaţie neplăcută. Riscaţi să declanşaţi o ceartă cu partenerul de viaţă sau cu o persoană mai în vârstă din familie.

VĂRSĂTORUL (I.21.-II.20.)
În prima parte a zilei, aveţi de alergat în stânga şi în dreapta. Sunteţi indispus şi să aveţi tendinţa de a exagera. Nu fiţi încăpăţânat!

PEŞTII (II.21.-III.20.)
Începeţi ziua plin de energie şi entuziasm. Aveţi grijă să nu depăşiţi anumite limite şi să nu provocaţi discuţii în contradictoriu cu colegii!

„Jurnal arădean" vă ascultă

Între orele 11-13, la telefonul 0257-280943, redactorul nostru vă stă la dispoziţie.

ARAD. Doamna **Dorina Mallinger,** din cartierul Cadaş, este nemulţumită de faptul că nimeni nu face nimic în privinţa vecinului său, domnul Nicolae Cristea. „De mai multă vreme, acest om tot aduce gunoi acasă. Merge la tomberoane şi zilnic vine acasă cu gunoi. S-au format mormane şi nu mai suport. Stau chiar lângă casa unde locuieşte, de pe strada Rozmarinului. Am făcut sesizări la Protecţia Consumatorului, la primărie şi tot nu s-a rezolvat nimic. A fost cineva, a adunat trei remorci de gunoi, în urmă cu ceva timp, mi-a promis că se va lua legătura cu cei în drept, dar nu s-a întâmplat nimic, până la urmă. Sunt disperată" - spune doamna Mallinger.

Doamna **Elena Pleş,** din Gai, este nemulţumită de faptul că pe strada Hatman Arbore, unde locuieşte dânsa, cei care au introdus canalizarea au lăsat o mizerie de nedescris în urmă. A făcut sesizări la Primărie, dar zadarnic.

„Vreau să întreţin spaţiul verde pe banii mei, dar nu pot de acel tub de beton de canalizare, lăsat de izbelişte acolo - spune, supărată, doamna Pleş.

JA – L.S.

Sudoku

REGULI:
În fiecare bloc sunt câteva cifre între 1 şi 9, stabilite dinainte. Acestea trebuie completate cu cifrele lipsă, în aşa fel încât fiecare număr să figureze o singură dată. De asemenea, cifrele de la 1 la 9 trebuie să figureze o singură dată atât pe rândurile orizontale cât şi pe coloanele verticale ale celor nouă blocuri luate împreună.

ÎNCEPĂTORI

	1	4	8	3				
	5				4	6	8	1
	7		1		9			4
	9	6				1		2
3				7				9
7		2				8	3	
1			2		8		4	
8	3	9	5				6	
				6	7	9	1	

AVANSAŢI

			2		7	6		
7	4	1						
				1			3	
9	7				2			8
5				6				1
2			8				9	6
	8			2				
						1	8	9
		7	9		3			

Soluţiile jocurilor din numărul precedent:

ÎNCEPĂTORI

9	6	1	8	5	2	7	3	4
2	8	4	6	3	7	1	5	9
7	5	3	4	1	9	6	2	8
3	7	6	2	9	1	4	8	5
8	9	5	3	7	4	2	1	6
1	4	2	5	6	8	3	9	7
5	1	7	9	2	6	8	4	3
6	3	8	1	4	5	9	7	2
4	2	9	7	8	3	5	6	1

AVANSAŢI

9	1	4	7	8	6	2	5	3
7	2	3	1	4	5	6	9	8
6	5	8	9	3	2	7	1	4
4	3	6	2	5	1	8	7	9
1	8	9	4	6	7	3	2	5
5	7	2	3	9	8	1	4	6
2	4	5	8	7	3	9	6	1
8	6	7	5	1	9	4	3	2
3	9	1	6	2	4	5	8	7

Curs valutar

DENUMIREA VALUTEI	BNR	BCR		BRD		Intesa Sanpaolo Bank		Banca Românească		MKB Nextbank		Alpha Bank		Casa de schimb LUXOR	
		C	V	C	V	C	V	C	V	C	V	C	V	C	V
Euro	4,37	4,31	4,42	4,30	4,45	4,32	4,40	4,35	4,40	4,33	4,41	4,33	4,41	4,31	4,36
Dolar SUA	3,34	3,26	3,40	3,25	3,38	3,28	3,36	3,32	3,38	3,27	3,38	3,26	3,37	3,27	3,33
Forint	0,147	0,0142	0,0153	0,0139	0,0155	0,0145	0,0155	-	-	0,0141	0,0154	-	-	0,0146	0,0151
Gram aur	174														

Vremea

Vineri, 6 aprilie

www.aradon.ro

6° LA ORA 6 — Temperaturile se vor situa între 6 şi 8 grade. Vântul va sufla cu 13 km/h, dinspre SSV.

20° LA ORA 18 — Temperaturile se vor situa între 18 şi 20 grade. Vântul va sufla cu 11 km/h, dinspre VSV

Ziua precedentă

Arad	11 - 24°C	Umiditate:	52%
Lipova	10 - 23°C	Presiune:	1011.85 mb
Chişineu-Criş	8 - 22°C	Precipitaţii:	40%
Săvârşin	10 - 22°C	Vânt:	8 Km/h
Sebiş	9 - 21°C	Direcţie vânt:	S

Soarele

Răsare: 7:04
Apune: 20:11

FAZELE LUNII

6. 04. | 29. 04. | 21. 04. | 13. 04.

Azi

Temperaturile se vor situa între 8 şi 21 grade. Vântul va sufla cu 13 km/h, dinspre SSV.

VINERI	SÂMBĂTĂ	DUMINICĂ	LUNI
8° 21° averse cu descărcări electrice	5° 19° averse	-2° 10° dimineaţa averse	0° 11° mai mult înnorat

Calendar

Biserica ortodoxă: Sf. Mc. Irineu, Ep. de Sirmium; Sf. Eutihie, Patr. Constantinopolului; Cuv. Platonida (Post).
Biserica greco-catolică: Sf. aep. Eutichie; Sf. ep. m. Irineu de Sirmium. LP
Biserica romano-catolică: Vinerea Sfântă (Patima şi moartea Domnului) (post şi ab.) LP

Prognoză pentru trei zile

Temperaturile minime vor fi cuprinse între -2 şi 8 grade, iar cele maxime între 10 şi 21 grade.

Temp.minime: -2 - 8° C
Temp.maxime: 10 - 21° C

JURNAL ARĂDEAN
dul Revoluţiei nr. 62, Arad
BRAT Auditat de BRAT
Reclamaţii difuzare: 0257/212.032

Director editor: Mircea Ţişcă (8427)
Secretariat: 0257.281802 (centrala), fax - 0257.212.012
Şef departament difuzare: Carmen Csordas
Marea publicitate: 0257.280904; Mica publicitate: 0257.210775
Tiparul executat la: SC Inform Media SRL, Calea Torontalului, DN 6, km 5,7, Timişoara

Redactor şef: Adriana Barbu (8416) Responsabil de număr: Leo Sfâra
Secretar general de redacţie: Gabriela Groza (8423); Departamente: Eveniment: Simona Butaru, Monica Ardelean (8405), Alin Gherasim (8417), Ioana Costaş (8414), Valentin Goran (8412); Politic: Simion Todoca (8434); Economic: Andreea Pintea (8415); Cultură, Învăţământ: Vasile Filip (8421); Social: Diana Duţu (8413); Sport: Daniel Scridon (8424), Leo Sfâra (8422);
Tehnoredactare: Ghizela Şerban (8409)
REDACŢIE: tel. 0257.281802 (centrala); fax 0257.212.012, 0257.228.592; e-mail:redactia.jurnalaradean@informmedia. ro, adevaruldearad@informmedia.ro, publicitate.jurnalaradean@informmedia.ro, publicitate.adevarul@informmedia.ro

Semnalizare de milioane pentru Arad-Curtici

CFR a semnat un contract de 69 de milioane de euro pentru semnalizarea căii ferate Frontieră-Curtici-Arad.

ARAD. Modernizarea celor 41 de km de cale ferată dintre Gara Arad și frontieră, prin Curtici, începe să prindă formă. CFR SA, societatea care administrează liniile ferate din România, a semnat un contract de 69 de milioane de euro cu societatea Alstom pentru semnalizarea tronsonului mai sus-menționat, unde pe 41 de km de linie dublă se va circula cu 160 de km pe oră.

Alstom va furniza șine noi și va executa modificări în configurația căii pe o lungime de 41 km, precum și patru stații, printre care Arad și Curtici. Compania va livra sistemul de electrificare pentru aproximativ 100 km de cale ferată, linie desfășurată, incluzând o substație de tracțiune electrică și o nouă linie de contact. Alstom este, de asemeneă, direct responsabilă pentru furnizarea întregului sistem de semnalizare, inclusiv centralizarea electronică pentru toate stațiile, Sistemul Automat de Protecție a trenului și Centrul de Control al Traficului. „Acesta este primul proiect de semnalizare pentru Alstom în România. Mai mult, Alstom este compania care va dezvolta primul sistem centralizat de control al traficului din România. Sistemul va fi amplasat la Arad și va gestiona întregul trafic de la granița cu Ungaria spre Curtici, Arad, Savârșin și Timișoara", a declarat Gabriel Stanciu, director general al Alstom Transport. **JA-A.G.**

Începe marea modernizare a căii ferate FOTO: JA

CET, salvată de un birou

CET Hidrocarburi vede în proiectele europene una dintre posibilele salvări de la închidere.

Salvarea CET H vine de la biroul de implementări ale proiectelor europene FOTO: JA

ARAD. Programul de reorganizare al CET Hidrocarburi scoate la iveală măsuri pentru redresare economico-financiară care de care mai fezabile sau mai... puțin fezabile. Până acum, ziarul nostru a prezentat o serie de măsuri relativ utopice (scăderea prețului de achiziție a căldurii de la CET Arad, proiecte europene în valoare de zeci de milioane de euro ș.a.), completate cu una dintre cele mai la îndemână, respectiv creșterea prețului căldurii la consumatori. Acum este rândul unei alte măsuri gândite de conducerea CET H, și anume înființarea unui birou care să se ocupe numai cu accesarea și implementarea proiectelor finanțate din fonduri europene. La descrierea măsurii, cei de la CET H susțin că, începând cu data de 23 aprilie 2012, va lua ființă Biroul Implementări Proiecte, o idee care se vrea a fi salvarea companiei de termoficare din „groapa" financiară imensă în care se află. „Activitatea de Implementări Proiecte este necesară pentru pregătirea implementării proiectelor finanțate din fonduri europene, parteneriat public privat sau bugetul local. Unitatea a făcut demersuri către autoritatea publică locală pentru obținerea de finanțare din fonduri de la guvernul elvețian", spun cei de la CET.

JA-A.G.

Efort minim

Reprezentanții CET H susțin că efortul financiar pentru înființarea biroului mai sus menționat este unul destul de mic, de doar 4.000 de lei, banii urmând să vină din surse proprii, din fondul pentru pregătire profesională. În ceea ce privește efectul economic financiar pentru viitor, acesta va fi reprezentat de valoarea fondurilor atrase. Asta dacă vor fi depuse proiecte pentru atragerea acestor fonduri, până în prezent CET H neîntocmind nici măcar un proiect în acest sens.

Și-a oficializat demisia din CJA

ARAD. Consilierul județean Cosmin Galu și-a anunțat demisia din cadrul Consiliului Județean Arad (CJA) în cadrul plenului, joi, cu ocazia ședinței extraordinare. „Le mulțumesc colegilor din executivul CJA pentru promptitudinea și amabilitatea de care au dat dovadă. Îmi dau demisia ca urmare a faptului că am demisionat și din PNȚCD. Voi rămâne, în continuare, în viața publică a Aradului, dar mai puțin în viața politică", a spus Galu.

După ce i-a mulțumit pentru activitatea din ultimii patru ani de zile, președintele CJA i-a spus consilierului demisionar să treacă pe la registratură pentru a-și înregistra demisia, mulțumit, probabil, de faptul că puțina opoziție din CJA pierde un membru marcant în urma plecării lui Cosmin Galu. **JA-A.G.**

Cosmin Galu FOTO: JA

Fără locuri în clasa întâi

O parte din școlile arădene au încheiat deja înscrierile pentru clasa întâi și clasa pregătitoare.

ARAD. Nu mai sunt locuri nici în clasa pregătitoare și nici în clasa întâi pentru etapa a treia a înscrierilor, în mai multe școli arădene. Nu mai puțin de 33 de unități școlare și-au ocupat toate locuri pentru clasa pregătitoare și 26 pentru clasa întâi.

Printre ele, așa cum era de așteptat, se află Liceul Pedagogic „Dimitrie Țichindeal", Școala generală nr.5, Colegiul Național „Vasile Goldiș", Școala gimnazială „Aron Cotruș". Șc. Gimnazială „Aurel Vlaicu" și multe școli, unele din județ, unde părinții nu au prea multe alte opțiuni. Aici s-au încheiat listele pentru că „s-au înscris toți copiii recenzați din cartier și nu mai era nevoie de locuri libere și pentru etapa a IV-a în care cei din cartiere se pot întoarce la școlile de circumscripție dacă nu au fost primiți în altă parte", a precizat purtătorul de cuvânt al ISJ Arad, Laura Putnic.

Locuri libere

Situația nu s-a tranșat decât în cele câteva zeci de școli. După această etapă în care toți cei care au ales o altă școală decât cea de circumscripție și-au depus dosarele pentru a fi înscriși, au rămas disponibile 961 de locuri pentru clasa I și 1.181 locuri pentru clasa pregătitoare.

Acestea vor fi ocupate în etapa următoare de cei refuzați de școlile alese și care se vor întoarce la școala de cartier. În procente, înseamnă că au fost ocupate la clasa pregătitoare locurile în procent de 57% și la clasa întâi 84% .

JA-M.A.

Fără clase mici

Șase școli din județ nu vor avea nici o clasă întâi sau pregătitoare în timp ce șase nu vor avea clasa pregătitoare iar una nu va avea clasa întâi. Motivul în toate aceste cazuri este lipsa copiilor de vârstă școlară în localitățile respective sau limitrofe.

Șase proiecte în câteva minute

ARAD. Consilierii județeni au fost chemați la o ședință extraordinară pentru a vota unele hotărâri care nu suportau amânare. Șase proiecte și-au făcut loc pe ordinea de zi a ședinței de la Consiliul Județean Arad (CJA), toate fiind aprobate. Patru dintre ele au trecut de votul aleșilor în unanimitate, în timp ce două au fost aprobate cu o abținere, respectiv patru abțineri din partea opoziției.

Pe lângă renunțarea la 2,5 milioane de lei, despre care am scris pe larg în ziarul nostru de ieri, s-a mai votat aprobarea indicatorilor tehnico-economici pentru realizarea legăturii dintre DN 7 și podul de la Pecica, închirierea unui spațiu aflat în administrarea Spitalului Județean Arad, finanțarea unor lucrări urgente în cadrul Sistemului de Management Integrat al Deșeurilor Solide, dar și rectificarea bugetului general al CJA.

Președintele CJA, Nicolae Ioțcu a spus că majoritatea proiectelor de hotărâre au fost adoptate în unanimitate. Iar asta arată că instituția județeană lucrează în folosul arădenilor. **JA-A.G.**

Toate proiectele au trecut de vot

MEDICAL OPTI-LUX & CENTRUL MEDICAL LASER SYSTEM
DR. ANDEA LAURENȚIU
0744 605 202
medic primar oftalmolog
(H-820243)
● Consultații de specialitate;
● Optică medicală (prescripții ochelari și lentile de contact)
● Operații de cataractă prin facoemulsificare
● Operații de glaucom;
! Chirurgie refractivă cu laser excimer a (miopiei, hipermetropiei și astigmatismului) și implant de cristaline multifocale torice
(TE SCAPĂ DE OCHELARI ȘI LENTILE DE CONTACT)
TOTUL CU APARATURĂ DE ULTIMĂ GENERAȚIE
Ineu, str. Dunării, nr. 5, Tel: 0257 512 144; 0722 214 436
Marți: 14:00 - 19:00
Joi: 14:00 - 19:00
Vineri: 9:00 - 14:00
Chișineu-Criș
Marți: 10:00 - 13:00
Joi: 10:00 - 13:00
Arad, str. Ștefan Augustin Doinaș, nr.4
Luni și Miercuri 15:00 - 18:00
Centrul Medical Laser System, str. A. Șaguna, 14, pentru informații și programări zilnic între 08:00-20:00 la nr de tel: 0257 213 211; 0257 213 138; 0744 605 202

NOU! NOU! NOU!
OPTICA MEDICALA LIAD
Am deschis o noua OPTICĂ, într-o locație ultracentrală, pentru a veni în întâmpinarea nevoilor dumneavoastră. Într-un spațiu modern, complet reamenajat, vă așteptăm cu drag!
Unde ne găsiți?
...în POLICLINICA MUNICIPALĂ ETAJ 3, camera 304 !
Bdul Revolutiei, nr. 45
Informații suplimentare la tel: 0257-211-821
Ce vă oferim?
După nevoile și cerințele dumneavoastră.....
ochelari de vedere sau de soare, ochelari de citit, ochelari pentru distanță, lentile de contact, lentile de protecție pentru munca la calculator, rame de toate tipurile, pentru toate vârstele și gusturile, acum mai aproape de dumneavoastră în noua locație!
Cu rețeta de ochelari, primită de la cele mai prestigioase doamne doctor:
Dr. Raica Daniela, Dr. Jinga Feldioara și Dr. Ciocmarean Maria,
profesioniste în domeniul oftalmologiei arădene, vă puteți adresa direct opticianului nostru, cu experiență în montajul lentilelor, care vă va ajuta la alegerea ramelor, lentilelor și accesoriilor potrivite, garantându-vă totodată execuția de bună calitate a ochelarilor!
Sfintele Sărbători Pascale se apropie, iar noi dorim să vă întâmpinăm cu următoarea
PROMOȚIE DE PAȘTI:
20 % REDUCERE
la rame și lentile
În plus, primiți GRATUIT accesoriile pentru ochelari:
Toc de protecție
Lavetă de curățire a ochelarului
Șnur
Un Paște Fericit!
Cu respect,
conducerea Opticii Medicale Liad
(0732 - H 889250)
această promoție este valabilă în perioada 1-20 aprilie 2012
RECLAME

Premiera, în aprilie: „Cu sufletu nu-i de glumit”

Au început repetiţiile pentru un nou spectacol la Teatrul Clasic „Ioan Slavici” Arad.

ARAD. La Teatrul Clasic Ioan Slavici Arad au început de curând repetiţiile la un nou spectacol, care va avea premiera în luna aprilie. Este vorba despre „Cu sufletul nu-i de glumit”, de Dimitre Dinev, în regia lui m.chris.nedeea.

Regizorul m.chris.nedeea este cunoscut publicului din Arad pentru spectacolul „Turandot” de Carlo Gozzi, dar şi pentru proiectele sale desfăşurate în cadrul Teatrului Imposibil şi al Teatrului Naţional Lucian Blaga din Cluj-Napoca, proiecte care beneficiază de notorietate şi recunoaştere în întreaga ţară. Alegerea textului „Cu sufletul nu-i de glumit” îi aparţine lui m.chris.nedeea, atras se pare de situaţia dramatică puternică şi clară. „Situaţia - o noapte de priveghi la căpătâiul unui bun prieten - este suficient de generoasă atât pentru mine şi actori, cât şi pentru spectacolul în sine, permiţând apropieri sau îndepărtări libere de la replica propriu-zisă. O libertate care ne permite să tatonăm această zonă crepusculară din viaţa fiecăruia dintre noi, de care ne temem şi totuşi ne apropiem cu curiozitate, zonă pe care încă se grevează superstiţii şi cutume ancestrale”, ne-a declarat regizorul m.chris.nedeea. **JA-V.F.**

Dramaturgie contemporană

„Cu sufletul nu-i de glumit” este cel de-al patrulea spectacol după o piesă contemporană montat la Teatrul Clasic Ioan Slavici Arad pe parcursul actualei stagiuni, după „Orchestra Titanic” de Hristo Boicev, „Humpty Dumpty” de Eric Bogosian şi „Dovada” de David Auburn.

m.chris.nedeea, regizorul spectacolului FOTO: FAN

USL îl pune pe MRU la zid

Liderii partidelor din Uniune îl acuză pe premier pentru alocarea banilor pe criterii politice.

USL ştii sunt dezamăgiţi de premier FOTO: S.T.

ARAD. Preşedinţii PSD şi PNL Arad (Dorel Căprar şi Ioan Cristina) l-au criticat dur pe Mihai Răzvan Ungureanu pentru că a decis să aloce sume importante către primăriile puterii.

Ioan Cristina şi-a exprimat „dezamăgirea că premierul a acceptat să ofere mită electorală primăriilor PD” dar şi faţă de „teatrul pe care l-a jucat înainte, dând impresia că rezistă presiunilor PDL. Din păcate, a demonstrat că este un premier de faţadă, obedient, fără autoritate în faţa baronilor PDL. Deşi premierul spune că alocările nu s-au făcut pentru primăriile portocalii, ci pentru plata arieratelor şi cofinanţarea proiectelor europene, este o minciună”, a mai spus Cristina.

Pe aceeaşi linie, celălalt copreşedinte al USL Arad, Dorel Căprar, declară că„ premierul Ungureanu şi-a acceptat condiţia de marionetă şi a cedat şantajului PDL, UDMR şi UNPR pentru a aloca 150 de milioane de euro unor primării. Din păcate, banii aceştia vor ajunge pe criterii politice la primării gen Lipova şi Felnac, unde vor fi prăpădiţi de clientela PDL”. **JA-S.T.**

Primarul Lipovei să îşi dea demisia!

ARAD. În urma informaţiilor publice cu privire la raportul de audit financiar al Curţii de Conturi efectuat la Lipova, care a scos în evidenţă cheltuieli nejustificate de aproximativ un milion de euro, copreşedintele USL Arad, Dorel Căprar, solicită demisia primarului oraşului respectiv. „Raportul arată clar că primarul PDL Marius Jurcă este ori incompetent, ori necinstit, ori amândouă la un loc. Considerăm că pentru aceste fapte, primarul Lipovei ar trebui să îşi dea demisia înainte de alegeri, pe care le va pierde oricum. Sper că după controlul Curţii de Conturi vor urma şi alte controale pentru a vedea dacă este vorba doar despre incompetenţă sau este vorba şi despre corupţie” - a spus Dorel Căprar, adăugând că mai sunt astfel de cazuri, cum ar fi la Felnac şi Vinga.

„Şcoala altfel” la Grădiniţa Bambi

ARAD. „Şcoala altfel” este cu adevărat deosebită în Grădiniţa „Bambi” prin activităţile şi temele propuse de educatoare. Preşcolarii au vizitat la Zimandul Nou, fabrica Webasto ce produce trape auto, cei mici având, în ziua respectivă, tema „Sunt robot, cum mă port?”, astfel putând observa maşinile, numite de ei roboţi. Ieri, cei mici au avut ca temă, „Astăzi sunt actor şi eu”, iar în urmă vizionării spectacolului de păpuşi „Ursul păcălit de vulpe”, copiii au facut „altceva”, povestea fiind continuată chiar de către preşcolari. **JA-V.F.**

„Actori” talentaţi FOTO: FAN

Programe TV Vineri, 6 aprilie

TVR 1

07.00 **Jurnal matinal.** Sport (criptat) Meteo (I)
08.00 **Jurnal matinal.** Sport (criptat) Meteo (II)
09.10 **Legendele palatului: prinţul Jumong.** (s.)
10.20 **Zoom.** (BBC, 2009)
10.25 **Dănutz SRL.** – Prima parte (r.)
11.20 **Dincolo de celebritate.** (d.)
11.30 **Dănutz SRL.** – Partea a doua (r.)
12.30 **Fabrica de staruri**
12.45 **Legendele palatului – Gyebaek.** (s.) (r.)
13.25 **Legendele palatului – Gyebaek.** (s.) (r.)
14.00 **Jurnalul TVR.** Sport (criptat) Meteo
14.45 **e-Forum**
15.30 **Tribuna partidelor parlamentare**
16.00 **Parlamentul României**
16.50 **La vie en rose**
17.40 **Legendele palatului – Gyebaek.** (s.)
18.20 **Legendele palatului – Gyebaek.** (s.)
18.53 **Jurnalul TVR.** Sport (criptat) Meteo
20.00 **Jurnal plus - Răspunsurile zilei**
20.50 **Fabrica de staruri**
21.00 **O dată'n viaţă.** Prima parte
22.00 **O dată'n viaţă.** Partea a doua
23.10 **Reservoir dogs.** (thriller, SUA, 1992) Cu: Harvey Keitel, Lawrence Tierney, Tim Roth. Şase pistolari urbani sunt angajaţi de un mai vechi adversar al legii pentru o lovitură de proporţii, un furt de diamante! Pentru a nu periclita acţiunea, cei şase nu se cunosc şi n-au voie să se adreseze unul altuia pe numele reale. Cu toate măsurile de siguranţă, ei sunt surprinşi de poliţie în flagrant.
00.55 **Distractis Show.** (r.)
01.50 **Profesioniştii ...** cu Eugenia Vodă. (reluare)

PRO TV

07.00 **Ştirile Pro Tv.** Ce se întâmplă, doctore? Omul care aduce cartea
10.00 **Crimele din Midsomer - Cand se-ntoarce roata.** (r.)
12.00 **Tanar si nelinistit.** (r.)
13.00 **Ştirile Pro Tv**
14.00 **Andre.** (aventuri, SUA, 1994) Regia. George Miller Cu: Keith Carradine, Tina Majorino, Keith Szarabajka
16.00 **Tânăr şi neliniştit.** (s.) Cu zeci de premii, cu actori ce îşi trăiesc viaţa pe platourile de filmare, identificându-se cu personajele, cu căsătorii, divorţuri ca-n filmele care se respectă, cu controverse ce-i uimesc chiar şi pe cei mai mari admiratori, serialul continuă să reprezinte un miracol, un univers care a cuprins şi a cucerit milioane de telespectatori. Vremea
17.00 **Ştirile Pro Tv**
17.45 **Happy Hour**
19.00 **Ştirile Pro Tv.** Sport
20.30 **Românii au talent.** O competiţie unică, în care cei mai dezinhibaţi români vin să-şi arate talentele în speranţa că reuşesc să impresioneze juriul şi ţara întreagă şi să câştige marele premiu.
23.15 **Moulin Rouge.** (dramă, SUA, Australia, 1999) Cu: Nicole Kidman, Ewan McGregor, John Leguizamo, Jim Broadbent
02.00 **Andre.** (r.)
03.45 **Moulin Rouge.** (r.)
06.00 **Happy Hour.** (r.) O oră de veselie cu muzică live, dans, poveşti de viaţă deosebite, interviuri cu cele mai mediatizate vedete ale momentului, informaţii în premieră, dar şi întâmplări impresionante care se vor petrece chiar în studio.

ANTENA 1

06.00 **Observator**
08.00 **Matinal: 'Neatza**
10.00 **În gura presei.** Mircea Badea realizează o nonconformistă revistă a publicaţiilor sub titlul "În gura presei". Pe parcursul emisiunii el supune atenţiei telespectatorului cele mai interesante ştiri apărute în presa cotidiană, săptămânală şi lunară. Deosebirea dintre programul pe care îl realizează Mircea şi emisiunile pe aceeaşi temă ale altor televiziuni este că el este spontan, firesc şi natural fără a introduce mecanic nişte texte.
10.50 **Reality-show: Mireasă pentru fiul meu**
11.30 **Reality-show: Burlacul.** (r.)
13.00 **Observator**
14.00 **Reality-show: Mireasă pentru fiul meu**
16.00 **Observator**
17.00 **News Magazine: Acces direct**
19.00 **Observator.** Sport
20.20 **Film artistic**
22.20 **Divertisment: In puii mei!** Xtra Show cu Mihai Bendeac
23.45 **Film artistic**
01.45 **Observator.** (reluare)
02.30 **Film artistic.** (r.)
04.00 **News Magazine: Acces direct.** (reluare) „Acces Direct" este o emisiune axată pe actualitatea de zi cu zi, în care "vedetele" sunt oamenii obişnuiţi, cu problemele, bucuriile, grijile şi întâmplările lor ieşite din comun. Reporterii speciali aduc în atenţia telespectatorilor precum şi a publicului din platou cazuri impresionante de viaţă, subiecte sociale dar şi ştiri mondene din actualitatea fierbinte a vedetelor şi personalităţilor autohtone.

HBO

07.45 **Filme şi vedete**
08.10 **Tortul de nuntă.** Comedie, Franţa, 2010. Cu: Jérémie Renier, Clémence Poésy
09.40 **Prietenul prietenei mele.** Comedie, SUA, 2010. Cu: Alyssa Milano, Christopher Gorham
11.05 **Shrek pentru totdeauna.** Animaţie, SUA, 2010.
12.40 **Zâna Măseluţă.** Comedie, Canada, 2010. Cu: Dwayne Johnson, Ashley Judd, Stephen Merchant
14.20 **Dr. Dolittle: Câini de milioane.** Comedie, SUA, 2009. Cu: Kyla Pratt, Tegan Moss, Brandon Jay McLaren
15.45 **Lumea pierdută.** Aventuri, SUA, 2009. Cu: Will Ferrell, Anna Friel, Danny McBride
17.25 **Hereafter: Dincolo de viaţă.** Dramă, SUA, 2010. Cu: Matt Damon, Cécile De France
19.30 **Filme şi vedete**
20.00 **Sorocul.** Comedie, SUA, 2010. Regia: Todd Phillips. Cu: Robert Downey Jr., Zach Galifianakis, Michelle Monaghan, Jamie Foxx
21.40 **Stopover.** Scurtmetraj, România, 2010. Regia: Ioana Uricaru. Cu: Monica Bârlădeanu
22.00 **Spartacus: Războinicii.** Ep. 1 – Fugitivus Acţiune, SUA, 2012.
23.00 **Războinicii.** Acţiune, Hong Kong, 2007. Regia: Peter Chan. Cu: Jet Li, Andy Lau, Takeshi Kaneshiro, Jinglei Xu, Xiaodong Guo
00.50 **Lupte de stradă.** Acţiune, SUA, 2009. Regia: Dito Montiel. Cu: Channing Tatum, Terrence Howard, Brian White
02.35 **Poate.** Dramă, Franţa, 1999. Cu: Jean-Paul Belmondo, Romain Duris

CULTURAL

10.30 TVRC 11.00 Remix 12.00 Jurnalul cultural 12.45 Capodopere din Galeria de Artă... 12.55 Campania Premiile TVRC 13.00 Concertele TVRC 14.00 Polemicile TVRC 15.00 Jurnalul cultural 15.45 Campania Premiile TVRC 15.50 Clipe şi sunete 16.15 Global 3000 17.15 Academia Română 17.45 TVRC – 10 ani 18.15 Ca la carte 18.45 Caragiale 18.50 Capodopere din Galeria de Artă... 19.00 Concertele TVRC 19.55 Clipe şi sunete 20.00 Polemicile TVRC 21.00 Jurnalul cultural 21.45 Retrospectiva Festivalului de film „One World Romania" 22.15 Eu când vreau să fluier, fluier

AXN

07.00 Jordan 08.00 NCIS. Anchetă militară Cu: Mark Harmon, Michael Weatherly, Sean Murray, Pauley Perrette 09.00 Cabinet de avocatură 10.00 Domnii preferă proastele 11.00 Mesaje de dincolo 12.00 Viitorul începe azi 13.00 Cabinet de avocatură 14.00 Jordan 15.00 Domnii preferă proastele 16.00 NCIS. Anchetă militară 17.00 Viitorul începe azi 18.00 Mesaje de dincolo 19.00 Jordan 20.00 Jordan 21.00 Numărătoarea inversă 22.20 Bună dimineaţa, Vietnam! 00.40 Firma 01.40 Numărătoarea inversă 02.50 Viitorul începe azi 03.40 Firma

ANTENA 2

06.00 La Tinta (r.) 06.15 Trăieste sănătos (r.) 07.45 Teleshopping 08.30 It's show time! (r.) 09.30 Răi da' buni (r.) 11.15 Distractia pe vremea mea (r.) 14.00 Agentul VIP (r.) 15.25 Trăieste sănătos 17.00 Dincolo de aparente 18.30 It's show time! 19.30 Incredibil! 20.30 La tinta retrospectiva saptamanii (emisiune informativa) 21.10 Agentul VIP 23.00 Saturday Night Live (SUA 2010) 00.00 It's show time! (r.) 01.00 Incredibil! (r.) 02.00 Late Night Show (r.) 03.00 Rai da' buni (r.) 04.15 Agentul VIP (r.)

PRIMA TV

07.00 Totul despre mame 08.00 Levintza prezinta 08.30 Secrete de stil 09.30 Intalnirea inimilor - telenovela, India 2007 10.30 CSI. Investigatii 12.00 Nimeni nu-i perfect 13.00 Teleshopping 13.30 Sport, dieta si o vedeta 13.45 Teleshopping 14.15 Intalnirea inimilor - telenovela, India 2007 15.00 Totul despre mame 16.00 Eroare fatala – thriller, S.U.A. 1999 18.00 Focus 18 19.00 Focus Sport 19.30 Cireasa de pe tort - sezon nou 20.30 Iubiri secrete 23.15 Salvati soldatul Ryan – drama de razboi, S.U.A. 1998 03.00 Focus 04.30 Alex si Emma – comedie romantica, S.U.A 2003

CINEMAX

07.00 Undeva, cândva în Vest 09.40 Cei mai buni regizori de la Hollywood 10.10 Paravanul Cu: Woody Allen, Zero Mostel, Herschel Bernardi, Michael Murphy 11.45 Sfârşitul violenţei 13.45 Cei mai buni regizori de la Hollywood 14.10 Patagonia Cu: Matthew Rhys, Marta Lubos, Nahuel Pérez Biscayart, Nia Roberts 16.10 Taina inimii mele 17.55 Paravanul 19.30 Slab de inimă 21.00 Colecţionarul de ochi 22.30 Un război neprogramat 00.15 Ultima casă pe stânga 02.05 Îngeri căzuţi 03.40 Gigola 05.25 Colecţionarul de ochi

B1

06.00 Lumea lui Banciu (r.) 07.00 Ştirile B1TV 08.00 Ştirile B1TV 09.00 Ştirile B1TV 10.00 Ştirile B1TV 11.00 Talk B1 cu Mihai Jurca 12.00 Ştirile B1TV 13.00 Ştirile B1TV 14.00 Talk B1 15.00 Ştirile B1TV 16.00 Talk B1 cu Nadia Ciurlin 17.00 Ştirile B1TV 18.00 Special B1 cu Florian Bichir 19.00 Actualitatea B1 20.00 La taifas 21.00 X-Press cu Vlad Petreanu 23.00 Lumea lui Banciu cu Radu Banciu 00.00 Ştirile B1TV 01.00 Sub semnul intrebarii (r.) 02.40 Ştirile B1TV ale orei 17 (r.) 03.20 Special B1 (reluare)

ACASĂ

06.15 Iubire blestemata 07.15 Teleshopping 07.45 Secrete din trecut 08.45 Teleshopping 09.15 Secrete din trecut 10.15 Teleshopping 10.45 Suflet vandut 11.45 Teleshopping 12.15 Forta destinului 14.00 Teleshopping 14.30 Esmeralda 15.30 Imbratisari patimase 16.30 Povestiri adevărate - emisiune cu povesti reale despre viaţă, prezentată de Ioana Maria Moldovan si Dan Cruceru 17.30 Secrete din trecut 19.30 Suflet vandut (s.) 20.30 Forta destinului (s.) 22.00 Lola (s.) 23.30 7 pacate (s.) 00.30 Poveştiri adevărate (r.) 01.30 Imbratisari patimase (r.) (s.) 02.30 Esmeralda (r.) (s.)

PRO CINEMA

08.00 Avocati de serviciu 09.00 Scooby-Doo 09.45 Happy Hour 11.15 Scooby Doo 11.45 Zoom in 10 12.00 Acasa in bucatarie 13.30 Avocati de serviciu 14.30 Acasa in bucatarie 15.30 Casa de sticla 17.15 MASH 18.15 Casa de sticlă 20.00 Podul Waterloo Regia: Mervyn LeRoy Cu: Vivien Leigh, Robert Taylor, Lucile Watson, Virginia Field, Maria Ouspenskaya, C. Aubrey Smith 22.15 Re-animat Regia: Bruce Hurwit Cu: Tucker Barkley, Paul Reubens, Shane Harper 00.00 Podul Waterloo 01.45 Lumea Pro Cinema

DIVA

04.00 Farmece 05.00 Nevestele din New York I 06.00 Crimele din Midsomer - O nuntă sângeroasă 08.00 Farmece 09.00 Buffy, spaima vampirilor 10.00 Hercule Poirot - Falsă identitate 12.00 Ofiţeri începători 13.00 Anatomia lui Grey 14.00 Buffy, spaima vampirilor 15.00 Crimele din Midsomer - Piatra sângelui 17.00 Hercule Poirot - Tragedie în trei acte 19.00 Ofiţeri începători 20.00 Anatomia lui Grey 21.00 Crimele din Midsomer - Noaptea cerbului 23.00 Sora Betty

ANTENA 3

06.00 Ştirile de dimineaţă 10.00 Previziunile zilei 11.00 Se întâmplă în România 12.00 Ştiri 13.00 Se întâmplă în România cu Maria Coman 14.00 Ştiri 15.00 Esenţial cu Alina Petrescu 17.00 100 de minute cu Alessandra Stoicescu 18.45 La ordinea zilei cu Dana Grecu 20.30 Subiectiv cu Răzvan Dumitrescu. Emisiunea se adresează tuturor românilor, va aborda problemele arzătoare ale acestora, va prezenta soluţii politice şi/sau economice. 22.00 Vorbe grele cu Victor Ciutacu 23.00 Conexiuni cu Valentin Stan 00.00 Ştiri 01.00 Ştiri

M1

10.05 Secretele de la palat (s.) 11.10 Destine schimbate (r.) 11.55 Din cap până-n picioare 12,30 Tur de muzeu 13.25 Cultura rromilor 13.55 Şansă 14.30 Pasiune – Trilogia lui Munkacsy Mihaly 15.00 Marţieni (r.) 15.35 Telesport. Ungaria–Macedonia. 17.35 MM 18.40 Everwood (s.) 19.30 Rămâi în picioare! 21.10 Marţieni (s.) 21.40 Sfântul Anton de Padua (dramă biografică Italia) 23.25 Seara 24.00 Patru spirite 24.55 Everwood (serial)

REDACŢIA NU ÎŞI ASUMĂ RESPONSABILITATEA PENTRU EVENTUALELE SCHIMBĂRI

DISCOVERY

10.00 O pradă mortală 11.00 Moda străzii 12.00 Maşini pe alese 13.00 Cum se fabrică? 14.00 Ecuaţia lui Drake 15.00 Vânătorii de mituri 16.00 Linia de producţie 17.00 Meserii murdare 18.00 Tehnici esenţiale de supravieţuire 19.00 Cum se fabrică diverse lucruri? Această serie ne arată cum se fabrică cele mai obişnuite şi mai prozaice lucruri. 20.00 La un pas de moarte 22.00 Fenomene stranii 23.00 Fenomene stranii 00.00 Poveşti poliţiste adevărate 01.00 Cum se fabrică?

Carnetele de muncă sunt un document esenţial pentru dosarul de pensionare FOTO: FAN

Strigătul cărţilor de muncă

Mii de carnete de muncă se mai află încă la ITM, nefiind ridicate nici de companii, nici de deţinătorii lor.

ARAD. Carnetele de muncă au devenit istorie odată cu intrarea în vigoare a programului electronic de evidenţă a salariaţilor denumit Revisal. Cu toate acestea, foarte puţini arădeni s-au arătat interesaţi de soarta carnetelor de muncă pe care ar fi trebuit să le ridice de la ITM. Mai mult, carnetele de muncă fac parte din documentele extrem de necesare la constituirea dosarului de pensionare. „Ne este foarte greu să înţelegem de ce firmele şi persoanele fizice nu vin să îşi ridice carnetele de muncă. Noi, Inspectoratul Teritorial de Muncă Arad, am făcut tot ce ne stătea în putinţă pentru a-i anunţa pe arădeni că trebuie să îşi ridice carnetele de muncă. Pentru cei din judeţ am apelat chiar la sprijinul autorităţilor locale, în sensul că am împărţit carnetele de muncă tuturor primăriilor", a explicat Marius Amzulescu, director adjunct al ITM Arad.

> Avem zeci de mii de carnete de muncă neridicate
> MARIUS AMZULESCU

Carnete părăsite

O situaţie mai specială este cea a celor plecaţi din ţară. Marius Amzulescu a declarat că există aproximativ 13.500 de carnete de muncă părăsite, mare parte fiind a acelor arădeni care muncesc în străinătate.

Cu toate aceste, Amzulescu a punctat: „Carnetele de muncă le sunt absolut necesare dacă doresc să se pensioneze şi le va fi foarte greu să mai intre în posesia lor din momentul în care acestea vor merge către arhivă". Carnetele de muncă, aflate în acest moment la ITM sau la Primării, vor ajunge, în cel mai scurt timp, în arhivă. După ce vor fi depozitate în arhivă, recuperarea lor de către deţinători se va face, cel mai probabil, contra unei taxe de înmagazinare.

Cert este că în acest moment ITM deţine zeci de mii de carnete de muncă ale arădenilor care nu au venit să le recupereze.

ANDREEA PINTEA
andreea.pintea@informmedia.ro

Centre judeţene

Inspectoratul Teritorial de Muncă Arad are, în acest moment, trei centre în judeţ: la Curtici, Chişineu Criş (în curs de desfiinţare) şi Sebiş. Centrele de la Pecica şi Ineu sunt deja desfiinţate, aceeaşi soartă urmând să o aibă şi centrul de la Lipova. Potrivit reprezentanţilor ITM Arad toate centrele judeţene vor fi desfiinţate, urmând ca ITM să rămână doar cu sucursala din municipiu Arad.

COMENTARIU

Simion Todoca

Plonjon în apele prostiei

Un mare scandal s-a iscat zilele acestea din cauza votului referitor la Kosovo, dat de către europarlamentarii români. Acuzele că nu îşi fac treaba pentru care au fost trimişi acolo - promovarea intereselor României - au curs gârlă. Eba a încercat să o dea cotită, scuzându- se că, de fapt, ea a votat contra, dar îi rămăsese tasta (cât pe ce era să zic ţeasta) înţepenită de la votul anterior. Nici ceilalţi europarlamentari, provenind din opoziţia românească, nu s-au străduit să explice convingător cum stă treaba cu votul şi misia în Parlamentul European, cum se face că ei votează „contra intereselor României" şi aşa mai departe. Ca să priceapă toată lumea cum stă treaba, voi încerca să explic cât mai simplu posibil.

> Dacă România ar fi Germania, eurodeputaţii români ar obţine aproape orice pentru ţara lor

Mai întâi, aceşti europarlamentari nu sunt ai României, ci parlamentari europeni aleşi în circumscripţia România. Deci, votează legi, rezoluţii, recomandări europene. Felul în care votează depinde de grupul din care face parte fiecare, populari, social democraţi, socialişti, verzi etc. În interiorul grupului se stabileşte dacă se votează pentru, contra sau abţinere. În funcţie de forţa pe care o deţine, din punct de vedere numeric, dacă are nevoie, fiecare grup încheie înţelegeri cu altele, pentru a-şi promova anumite iniţiative.

În interiorul fiecărui grup, europarlamentarii negociază, la rândul lor, promovarea unor documente care servesc punctual ţărilor din care provin. Pentru a obţine ceva, cei din ţările mici, cum ar fi România, pot negocia cu cei din ţările puternice din interiorul grupului, pentru ca acesta să promoveze şi să susţină iniţiativa. Cu alte cuvinte, ca să obţii câte ceva trebuie să votezi absolut toate iniţiativele grupului din care faci parte, chiar dacă ţării din care provii nu îi convine. Există, totuşi, cutuma ca, în astfel de cazuri, dacă grupul trece iniţiativa şi fără voturile tale, să te abţii. Dacă faci pe nebunul şi votezi cum îţi cere partidul din România al cărui membru eşti, în vecii vecilor nu te mai ascultă nimeni din grup, când vrei ceva. Mai mult, dacă nu eşti cuminte, nu mai ai nici posibilitatea de a îndulci, în cadrul grupului, o iniţiativă care în mod vădit afectează ţara din care faci parte.

simion.todoca@informmedia.ro

Terenul fostului stadion „Vagonul"- astăzi parcare FOTO: FAN

Ionel Ciupe vrea stadion municipal la Arad

ARAD. Consilierul municipal Ionel Ciupe critică administraţia pentru politica distructivă în domeniul sportului arădean. „Aradul se mândrea cu echipe de tradiţie în fotbalul românesc şi internaţional. Vorbim aici de celebra „Bătrână Doamnă" a fotbalului românesc - echipa de suflet a Aradului - UTA, dar şi de foste mari echipe de Liga I, respectiv Gloria şi Vagonul. Azi, fotbalul arădean se zbate în mediocritate prin eşaloanele II şi III ale fotbalului naţional. Tragic este că Aradul nu a pierdut numai prezenţa în elita fotbalului românesc, dar a pierdut şi arene şi stadioane. După opt ani de mandat Falcă, realizările acestuia sunt: demolarea stadionului CFR (Vagonul), locul unde s-a disputat primul meci oficial de pe teritoriul României, azi cu o prezenţă a unei unităţi comerciale, fără a marca locul, măcar cu o placă, sau un monument comemorativ, apoi stadionul Strungul, unde azi se ridică un alt mall - marca Falcă. Legea Sportului prevede clar că, acolo unde se demolează un stadion, automat trebuie construit un altul. Administraţia Falcă, la acest capitol, practică doar demolările. Iată de ce USL propune arădenilor, în mandatul 2012-2016, ridicarea unui stadion municipal, cu o capacitate de minim 15.000 locuri pe scaune. Să sperăm că echipa noastră de suflet - UTA - va evolua în Liga I şi pe un nou stadion. Cu siguranţă, administraţia Falcă va răspunde, în primul rând electoral, în faţa arădenilor, pentru dezastrul produs la nivelul mişcării sportive arădene", declară Ciupe.

> USL propune un stadion municipal, cu minimum 15.000 locuri pe scaune
> IONEL CIUPE

JA-S.T.

Admiterea de vară la UAV

Anul acesta, admiterea la Universitatea „Aurel Vlaicu" se va face pe baza notei la materia de profil obţinută la bacalaureat.

ARAD. Anul universitar 2012-2013 va aduce câteva schimbări importante. Una dintre ele vizează procedura de admitere. Noile prevederi lasă la latitudinea universităţilor modul în care îşi selectează studenţii. Universitatea „Aurel Vlaicu" a decis, în cadrul Senatului, că admiterea se va face pe bază de dosar şi ceea ce va conta va fi nota la materia de specialitate obţinută la bacalaureat. Astfel, dacă absolventul de clasa a XII-a optează pentru profilul matematică, se va lua în calcul nota la matematică obţinută la bacalaureat, dacă vrea să se specializeze pe ştiinţe umaniste vor intra în competiţie cu notele de la materiile respective. Nu se va mai calcula media generală dintre media de absolvire a liceului şi cea obţinută la bacalaureat, ci se iau în considerare doar notele la materia de profil.

„Am decis în cadrul Senatului că acest criteriu va fi luat în calcul pentru admiterea următoare. Absolvenţii de liceu care doresc să urmeze cursurile la universitatea noastră au timp suficient pentru a se decide ce specializare ar dori să urmeze şi să se pregătească la materia de profil pe care o vor da în cadrul bacalaureatului. O notă mare obţinută la bacalaureat le poate asigura intrarea la universitatea arădeană de stat", a punctat preşedintele Consiliului Academic, prof. Univ. dr. Lizica Mihuţ.

Lizica Mihuţ FOTO: JA

Doctorat fără master

O altă noutate este posibilitatea absolvenţilor de studii de licenţă de lungă durata (4 ani) de a da doctoratul, fără a mai parcurge cursurile unui master. Cei care însă sunt absolvenţii sistemului Bologna (trei ani) trebuie să facă un master şi abia apoi se pot înscrie la un doctorat.

JA-M.A.

Lucian Riviş Tipei FOTO: S.T.

Spirit civic în Colegiul lui Tipei

ARAD. Deputatul Lucian Riviş Tipei elogiază „spiritul civic" de care au dat dovadă locuitorii din Micălaca şi Grădişte, răspunzând acţiunii lansate în martie de Primăria Arad şi care s-a intitulat „Luna curăţeniei".

„Pot să vă spun că nu mă aşteptăm la alt răspuns din partea concetăţenilor mei. De la începutul mandatului meu am constatat că arădenii sunt oameni gospodari, având cu adevărat un spirit european. E o plăcere să te alături unor acţiuni de salubrizare şi curăţenie în cartier cu astfel de oameni. Eu cred că am toate motivele să mă mândresc cu locuitorii din Colegiul pe care îl reprezint în Parlament", a declarat deputatul.

De altfel, parlamentarul arădean spunea că în aceşti ani a văzut multe gospodării admirabil întreţinute, iar spaţiile din jurul proprietăţilor sunt cu adevărat oaze de încântare. „Împreună cu Primăria Arad şi primarul Gheorghe Falcă, am fost implicaţi în competiţii prin care am încercat să-i răsplătim pe cei mai gospodari, dorind astfel să recompensăm înclinaţia locuitorilor spre frumos, hărnicie, civism" a mai precizat deputatul Tipei.

JA – S.T.

Protestatarii fac anchete FOTO : JA

„Arad – Km0", pe urmele banilor

ARAD. Asociația „Arad - Km 0" desfășoară o serie de anchete, legate de - afirmă liderii - „modul de transfer al banilor publici în investiții personale". „Nu ne vom putea substitui instituțiilor de investigare, dar vom sesiza de acum încolo pe cei în drept să cerceteze, iar, dacă vom constata că există încercări de mușamalizare, cu siguranță strategia noastră va suferi modificări", a declarat Virgil Florea. În conferința de presă de ieri, Florea și Dan Ciucuriță au prezentat o serie de documente legate de suma de 88 milioane lei, prevăzută în bugetul pe 2012, pentru un credit de angajament privind realizarea unor instalații fotovoltaice. În același timp, însă, există, aprobat, și un studiu de fezabilitate pentru o centrală fotovoltaică, exact vizavi de locația celuilat. Din documentație, care poate fi vizualizată pe situl eee.stareanatiunii.com, spun cei doi, rezultă că, prin intermediul a două SRL -uri de buzunar, se încearcă deturnarea banilor.

JA – S.T.

INTERVIU JA. **Călin Bibarț, prefectul județului Arad**

Bani de la Guvern pentru primării

O discuție cu Călin Bibarț despre alegerile locale, despre banii alocați primăriilor și, evident, despre evaziunea fiscală.

Domnule prefect, au existat unele discuții referitoare la o posibilă candidatură a dumneavoastră la alegerile locale. V-ați gândit vreun moment să renunțați la funcția de prefect?

CĂLIN BIBARȚ: Nu intenționez să candidez la alegerile locale din luna iunie a acestui an, prin urmare nu am trimis Ministerului Administrației și Internelor nicio cere pentru a părăsi postul de pre ect. Fiind o funcție apolitică, nu pot să fac politică și de-a lungul timpului ați putut constata că am evitat disputele cu partidele politice, încercând să fiu neutru. În această perioadă, preocuparea noastră, a mea și a instituției pe care o conduc, este să organizăm în bune condiții scrutinul din data de 10 iunie.

În ce stadiu sunteți cu pregătirile pentru alegerile locale care se vor desfășura pe 10 iunie?

BIBARȚ: În urmă cu câteva zile am avut o întâlnire cu primarii și secretarii unităților administrativ teritoriale pentru a lămuri toate aspectele legate de termenele pe care trebuie să le respectăm. Conform graficului stabilit, până în momentul de față, la nivelul județului Arad, s-a constituit Comisia tehnică județeană și grupul tehnic de lucru, a fost stabilit numărul membrilor consiliilor locale și a consiliului județean și au fost numerotate circumscripțiile electorale din județ. În ceea ce privește numărul membrilor consiliilor locale există unele modificări la nivelul județului nostru, modificări datorate fluctuației numărului populației, ceea ce face ca în unele localități să scadă numărul consilierilor locali. Așa este cazul comunelor Vârfurile (de la 13 la 11), Chisindia (de la 11 la 9) și Craiva (de la 13 la 11). Într-o singură localitate, la Livada, numărul consilierilor va crește de la 11 la 13.

Recent, Guvernul a decis alocarea de fonduri către primării. Solicitările primăriilor au fost centralizate la nivelul Prefecturii Arad. Cum răspundeți acuzelor că banii se acordă preferențial?

BIBARȚ: Banii pe care Guvernul îi alocă administrațiilor locale reprezintă sume necesare pentru co-finanțarea unor proiecte europene câștigate de autoritățile locale, respectiv pentru achitarea de arierate. Alocarea de fonduri către primării s-a făcut fără a se ține cont de culoarea politică, ci de solicitările înaintate Ministerului Administrației și Internelor și a justificărilor din spatele acestora. După cum s-a demonstrat de-a lungul timpului, așa-numitele alocări pe criterii politice sunt doar un mit, care nu are absolut nicio susținere reală. La fel ca și în anii precedenți, primăriile din județul nostru au primit fonduri în funcție de solicitările pe care le-au făcut și mai ales de justificările pe care le-au oferit. Nu s-a ținut cont de culoarea politică în alocarea de bani. Au primit fonduri toate primăriile din județul nostru. Haideți să așteptăm să vedem publicarea în Monitorul Oficial și veți vedea că la nivelul județului nostru sunt alocări de fonduri către primării din tot spectrul politic. Evident că în județul Arad, unde două treimi dintre primari sunt din arcul guvernamental, este normal ca și cuantumul fondurilor să se regăsească mai mult înspre partidul de guvernământ, dar cifrele arată că aceste sume provenite de la Guvern cuprind toată gama politică, inclusiv primari aparținând opoziției.

În încheiere, pentru că a trecut deja aproape o lună de la constituirea Grupului de evaziune fiscală, spuneți-ne ce rezultate există în activitatea acestei structuri?

BIBARȚ: Grupul de lucru se întâlnește în fiecare zi de luni, pentru analiza pe săptămâna ce a trecut și să facem planul de bătaie pe săptămâna ce urmează. Are un rol în principal de coordonare, pentru că în el sunt reprezentate instituții de la mai multe ministere. În cifre, activitatea grupului de lucru ne arată că până acum s-au efectuat peste 140 de controale și s-au aplicat zeci de amenzi. Important este ca toate structurile implicate în acest proces să se coordoneze eficient. Au existat discuții dacă amenzile și controalele sunt mai semnificative de când s-a constituit acest grup de lucru. Privind cifrele, consider că această structură și-a dovedit eficiența. **JA-M.A.**

Suntem primii pe lista morții

Conform statisticilor oficiale, județul Arad este pe primul loc în ceea ce privește rata mortalității în țară.

Suntem pe primul loc în topul cel mai morbid FOTO: JA

ARAD. Dacă comparăm mediul urban cu cel rural pentru perioada 1990 - 2010 din județul Arad, cifrele arată căse moare mai repede la sat decât la oraș..În mediul urban în 1990 mureau 11,7 persoane comparativ cu 12,4 în anul 2010 (în timp ce la nivel național 8,2 respectiv 10) iar în mediul rural, în anul 1990 au murit 17,5 persoane la o mie de locuitori, iar în anul 2010 au decedat 14,8 persoane (la nivel național 13,4 respectiv 14,7 la o mie de locuitori).

Mor cu un an mai repede

Din păcate, chiar dacă în ultimii 20 de ani s-a înregistrat o creștere la nivelul județului a duratei medii de viață de aproape patru ani, avem încă cele mai mici valori din țară, ceea ce demonstrează că arădenii mor mai repede cu un an decât restul românilor.

Statisticile spun, totuși, că din 1990 și până în 2010, în Arad, speranța de viață pentru ambele sexe a crescut de la 68,3 ani la 72,8 ani (la nivel național de la 69,5 ani la 73,4). Pentru bărbații arădeni, pentru aceiași perioadă, speranța de viață a crescut de la 66,1 ani la 69,3 ani (la nivel național de la 66,5 ani la 69,7), iar pentru arădence de la 71,7 ani la 76,4 ani (la nivel național de la 72,6 ani la 77,3 ani). Așadar, persoanele de sex feminin au speranța de viață mai mare decât bărbații.

Mor de inimă

Românii mor în special, tot conform acestor statistici, din cauza problemelor la inimă. Cu peste 10 .000 de decese la nivel național a crescut numărul celor ce au murit din pricina inimii, în anul 2010 numărul acestora ajungând la peste 150.000. La nivel local, bolile aparatului circulator rămân pe primul loc în topul cauzelor de deces, numărul arădenilor care au murit din cauza diverselor afecțiuni cardiologice depășind 3000.

Un semn mare de îngrijorare îl ridică și a doua cauză de deces: tumorile. La nivel național, în anul 2010 au murit aproape 50.000 de persoane de cancer, cu 14.518 mai multe decât în anul 1990. La Arad numărul decedaților din cauza tumorilor a ajuns la 1.200 în anul 2010, cu 101 mai mult decât în anul 1990. Al treilea motiv pentru care oamenii mor în România și în Arad este dat de leziunile traumatice (accidente), otrăviri și alte cauze externe.

JA – V.G.

„Macea Event" la a III-a ediție

Universitatea de Vest „Vasile Goldiș" a organizat, ieri, seminarul „Macea Event".

Seminarul s-a încheiat cu un program social cu premii FOTO: FAN

MACEA. Facultatea de Științe Economice din cadrul Universității de Vest „V.Goldiș" a organizat, ieri, la Castelul Universitar Macea, cea de-a III-a ediție a seminarului „Macea Event", inclus în cadrul Săptămânii Porțile Deschise la UVVG.

La lucrări au participat în jur de 200 de elevi din clasele a XII-a de la liceele din municipiul și județ. Din partea Universității de Vest „Vasile Goldiș" au participat prof. univ. dr. Florin Dumescu, decanul Facultății de Științe Economice, prof. univ. dr. ing. Corneliu Maior, cancelar general al UVVG, cadre didactice, studenți și masteranzi. Prof. univ. dr. Florin Dumescu, decanul Facultății de Științe Economice din cadrul UVVG, ne-a declarat: „Am considerat util ca, în această săptămână, intitulată pentru elevi o „Altfel de școală" să le prezentăm oferta noastră educațională în așa fel încât elevii să poată opta pentru una din facultățile universității noastre". Cadrele didactice universitare le-au prezentat elevilor ceea ce înseamnă o carieră în contabilitate, finanțe-bănci și cum se administrează o afacere. **JA-V.F.**

Parteneriat: „Să fim prieteni!"

ARAD. Copiii Grădiniței PN nr. 15 Arad - educ. Malița Mariana, Morar Ramona și Hosu Monica - au vizitat Grădinița Fântânele, unde educ. Pința Loredana, Brînda Agatyia, Rusu Viorica, Gros Mariana) le-au pregătit multe surprize. Copii s-au bucurat de cele văzute, având în vedere faptul că erau prima oară în Fântânele. **JA-V.F.**

EUROCONSULT
smart's partner

EUROCONSULT S.P.R.L.
lichidator judiciar al
S.C. BUSINESS BV IMPORT-EXPORT S.R.L.

VINDE PRIN LICITAȚIE PUBLICĂ URMĂTOARELE BUNURI:

1. **Teren intravilan arător 2 parcele, suprafață totală 13,195 mp, Parcela 1 - 934 mp + 4255 mp. si Parcela 2 - 8006 mp situate in Iratoș, FN, în incinta fostului AGROMEC Iratoș, Jud.Arad**
Preț: 95.040 euro + TVA

2. **Hală de producție cu teren aferent, suprafață teren 6,142 mp, suprafață construită 676 mp, Iratoș, FN, în incinta fostului AGROMEC Iratoș, Judetul Arad**
Preț: 100.800 euro + TVA

Licitația se ține în data de 10.04.2012 orele 11.00 la sediul EUROCONSULT SPRL Arad, str. Dr. I. Georgescu nr. 4A.
În caz de neadjudecare licitația se va repeta, în aceleași condiții, în data de 24.04.2012 la ora 11:00
Înscrierea la licitație se face până în 09.04.2012 și în 23.04.2012 ora 11.00.
Cei care doresc să participe la licitație trebuie să achite garanția de participare, care este 10% din valoarea bunului/bunurilor + TVA.
Informații privind condițiile de participare la licitații și caietul de sarcini se pot obține la sediul EUROCONSULT SPRL ARAD 310087, str. Dr. I. Georgescu nr. 4 A.
Tel. 0257-257143; 0357-100143; 0722-453473. E-mail : office@euroconsult.ro

(905226)

UNDE MERGEM în Arad

CINEMA

CINEMATOGRAFUL „DACIA"
· Habemus Papam (Italia, Franţa), orele 16; 18; 20

CINEMA CITY ATRIUM
· 21 Jump Street: O adresă de pomină, orele 14:20, 18:50, 21:10
· Bel Ami, ora 21:30
· Călătoria 2: Insula misterioasă 3D, ora 16:50
· Casa conspirativă, orele 14:40, 17:00
· Cu lumea în cap, ora 19:20
· Dispărută, ora 19:10
· Femeia în negru, orele 20:10, 22:10
· Furia titanilor 3D, orele 14:30, 16:30, 18:30, 20:30, 22:30
· Jocurile foamei, orele 14:40, 17:30, 20:20, 21:20
· John Carter 3D, orele 19:00, 21:40
· Jurământul, orele 15:50, 18:00
· La pescuit în deşert, orele 15:00, 17:30, 19:40, 22:00
· Lorax. Protectorul pădurii 3D, orele 13:20, 15:10, 17:00
· Oglindă, Oglinjoară, orele 14:30, 16:40
· Păpuşile Muppets, ora 13:30
· Placinta Americană. Din nou pe felie, orele 14:50, 17:10, 19:30, 21:50
· Titanic 3D, orele 13:40, 17:20, 21:00

CINEMA CITY GALLERIA
· 21 Jump Street: O adresă de pomină, orele 17:30, 19:40, 22:00
· Bel Ami, ora 19:50
· Călătoria 2: Insula misterioasă 3D, orele 13:10, 15:20
· Cronici, ora 22:00
· Disparută, orele 19:30, 21:30
· Furia titanilor 3D, orele 13:50, 15:50, 17:50, 19:50, 21:50
· Jocurile foamei, orele 14:20, 17:10, 20:00
· John Carter 3D, ora 14:30
· La pescuit în deşert, orele 14:40, 16:50, 19:00, 21:20
· Lorax. Protectorul pădurii 3D, orele 14:20, 16:10, 18:00
· Oglindă, Oglinjoară, ora 17:20
· Placinta Americană. Din nou pe felie, orele 13:15, 15:30, 17:50, 20:10, 22:30
· Titanic 3D, orele 13:00, 16:40, 20:20

TEATRE

TEATRUL CLASIC „IOAN SLAVICI"
· „Dovada", de David Auburn. Regia – Alex Berceanu; Decorul – Doru Păcurar. Costumele – Mihaela Păcurar (sâmbătă, 7 aprilie, ora 19, sala mare)
· „Humpty Dumpty", de Eric Bogosian. Regia – Boni Pricop; Decorul – Doru Păcurar; Costumele – Oana Văran Babeţ (duminică, 8 aprilie, ora 19, sala Studio)

TEATRUL DE MARIONETE
· „Prâslea cel Voinic", regia Horia Davidescu; Scenografia: Eustatiu Gregorian; În distribuţie: Carmen Mărginean, Adina Doba, Lenuţa Dorobanţu, Izabela Moş, Loredana Alexandrescu, Sorin Dorobanţu, Mircea Moş, Cristian Bordaş (duminică, 8 aprilie, ora 11)

„Dovada"
Teatrul Clasic „Ioan Slavici" Arad prezintă mâine, 7 aprilie, de la ora 19, spectacolul „Dovada" de David Auburn, în regia lui Alexandru Berceanu. Este povestea unei tinere enigmatice, a surorii sale ce posedă o mare putere de manipulare, a genialului lor tată şi a unui pretendent neaşteptat. Toate aceste personaje nu sunt decât piese ale unui puzzle prin care se urmăreşte găsirea adevărului ascuns într-o misterioasă demonstraţie matematică. FOTO: FAN

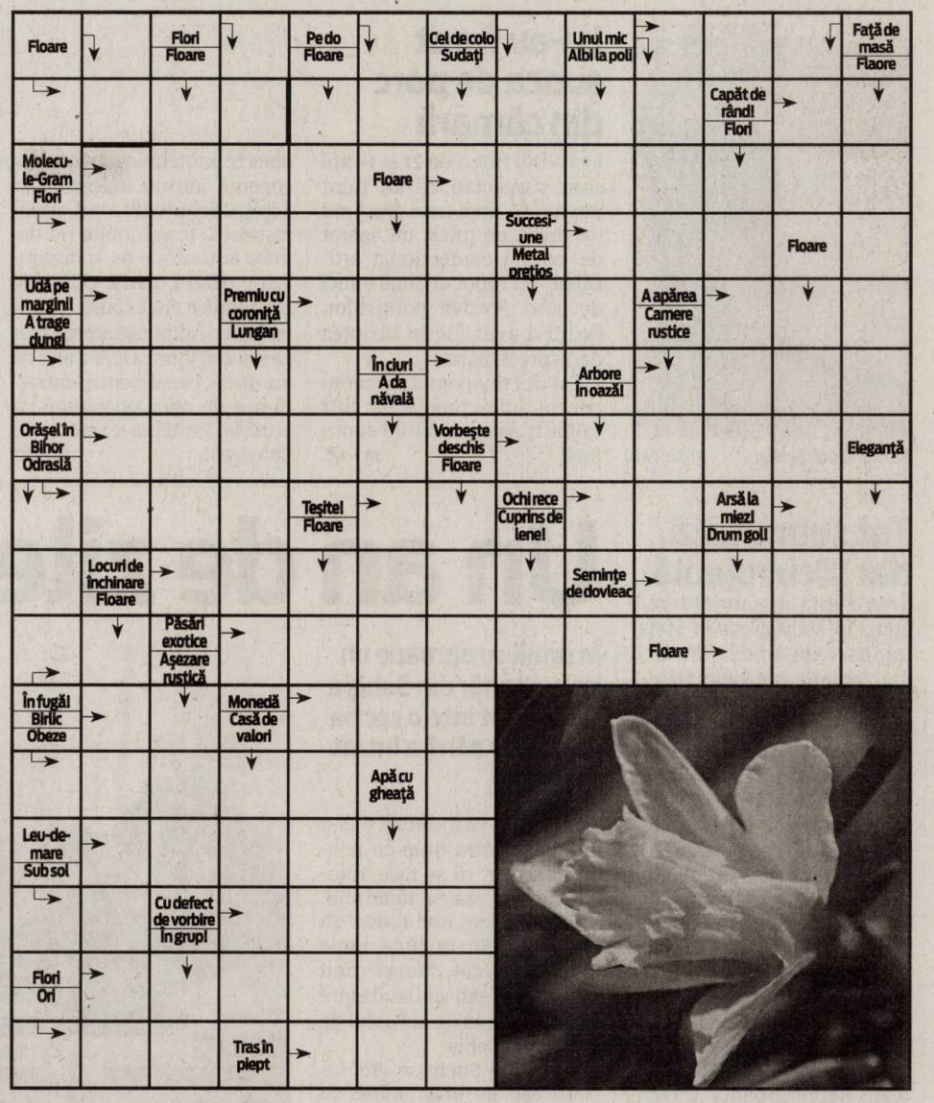

Costumele – Mihaela Păcurar (sâmbătă, 7 aprilie, ora 19, sala mare)
· „Humpty Dumpty", de Eric Bogosian. Regia – Boni Pricop; Decorul – Doru Păcurar; Costumele – Oana Văran Babeţ (duminică, 8 aprilie, ora 19, sala Studio)

TEATRUL DE MARIONETE
· „Prâslea cel Voinic", regia Horia Davidescu; Scenografia: Eustatiu Gregorian; În distribuţie: Carmen Mărginean, Adina Doba, Lenuţa Dorobanţu, Izabela Moş, Loredana Alexandrescu, Sorin Dorobanţu, Mircea Moş, Cristian Bordaş (duminică, 8 aprilie, ora 11)

EVENIMENT

· **DAN PURIC** – Conferinţa „Despre identitate"; Lansare de carte „Fii demn!" (vineri, 6 aprilie, ora 18, în sala Palatului Cultural)

SOLUŢIA INTEGRAMEI DIN NUMĂRUL PRECEDENT
H – FUM – PUI – F – POLO – ASI – INOT – CICLISTI – STI – EHE – AA – IAZ – BR – ENOT – SCRIMA – BI – IACI – ADULT – I – FN – ARC – IR – E – SOLARI – RO – GEN – LO – ZAVZI – MI – FIRE – COS – PLUS – MECI – L – APT – ACE – IAN – LI – LA – OJA – DURERI – HANDBAL

AZI LA CINEMATOGRAFUL
CINEMA DACIA

Un film în regia lui Nanni Moretti FOTO:FAN

· LA CINEMATOGRAFUL DACIA: „HABEMUS PAPAM"
După moartea Papei, Colegiul Cardinalilor catolici s-a întrunit pentru a alege un succesor şi a lăsa fumul alb să iasă pe hornul Vaticanului, ca semn că scaunul papal a fost ocupat. După ce unul dintre cardinali primeşte suficiente voturi, este declarat drept noul Papă. Creştinii catolici aşteaptă însă degeaba în Piaţa Sfântul Petru din Vatican să îl vadă ieşind la balcon pe noul suveran pontif. Cardinalul căruia i s-a dat funcţia supremă în Biserica Catolică nu e deloc pregătit să ia în cârcă o asemenea responsabilitate. E temător, depresiv, se teme că nu se va ridica la înălţimea aşteptărilor...

AZI LA CINEMATOGRAFUL
CINEMA CITY ATRIUM

Un film cu Liam Neeson, Ralph Fiennes, Sam Worthington FOTO: FAN

· LA CINEMA CITY: „FURIA TITANILOR"
A trecut aproape un deceniu de la înfrângerea eroică a monstruosului Kraken, iar Perseu încearcă să ducă o viaţă liniştită de pescar şi să fie un tată ideal pentru fiul său Helius. Între timp o luptă pentru supremaţie se dezlănţuie între zei şi titani, după ce ultimii, conduşi de liderul lor, Kronos, se eliberează din adâncurile infernului. Când Hades şi Ares încearcă să-l detroneze pe Zeus cu ajutorul lui Kronos, Perseu nu-şi mai poate ignora adevărata chemare, aceea de a face din nou ordine în Olimp...

VĂ INVITĂM LA...
O întâlnire cu istoria recentă

Expoziţia „Numitorul comun: Moartea" este deschisă până în 11 aprilie, la Sala Clio.

Interes deosebit pentru expoziţie FOTO: FAN

ARAD. Expoziţia „Numitorul comun: Moartea" prezintă o serie de acţiuni de căutare şi deshumare a unor opozanţi ai regimului comunist, care au fost executaţi de Securitate, fără judecată, în perioada anilor 1948-1952. Aceste acţiuni au avut loc în urma cercetărilor de teren şi pe baza unor solicitări venite din partea rudelor şi urmaşilor celor ucişi, fiind desfăşurate în perioada anilor 2007-2010, la început de către specialişti, arheologi şi istorici, de la Institutul de Investigare a Crimelor Comunismului în România, care a fost înfiinţat din iniţiativa istoricului Marius Oprea. Expoziţia cuprinde obiecte descoperite asupra celor ucişi, fotografii de familie, fotografii provenite din arhiva fostei Securităţi sau făcute în timpul acţiunilor arheologice de deshumare, imagini video de la deshumări şi interviuri cu rude şi urmaşi sau cu anumite persoane care i-au cunoscut pe cei executaţi.

Cazurile prezentate în cadrul expoziţiei cuprind un număr de 22 persoane executate, toate prin împuşcare, 21 dintre acestea fiind descoperite şi apoi deshumate prin metode arheologice pe teritoriul localităţilor Hălmăsău, Nepos (jud. Bistriţa-Năsăud), Glodghileşti, Băieşti (jud. Hunedoara), Teregova (jud. Caraş-Severin), Răchiţele, Sântejude-Vale (jud. Cluj), Sălciua, Dealul Capsei (jud. Alba), Gâlgău (jud. Sălaj) şi municipiul Satu Mare. JA-V.F.

FILME ÎN WEEKEND LA TV

SÂMBĂTĂ

· **Testamentul** (EUFORIA, ora 20.00); · **Iubire şi prejudecată** (ROMANTICA, ora 20.00); · **Britannic** (TVR 2, ora 20.30); · **Motivat să ucidă** (PRO TV, ora 20.30); · **Clientul** (PRIMA, ora 20.30); · **Prieteni model** (HBO, ora 21.00); · **Preşedintele** (TVR 1, ora 21.25); · **Ţarul** (PRO CINEMA, ora 22.00); · **Întoarce-te la mine** (TCM, ora 22.00); · **Detectiv de ocazie** (UNIVERSAL CH., ora 22.00); · **Berkeley** (FILMBOX, ora 22.00); · **Julie, cavaler de Maupin I** (NAŢIONAL, ora 22.00); · **Match Point: Combinaţie periculoasă** (EUFORIA, ora 22.00); · **Forţa răului** (TVR CULTURAL, ora 22.15).

DUMINICĂ

· **Pădureanca** (PRO CINEMA, ora 20.00), · **Obsesia** (EUFORIA, ora 20.00); · **Acasă** (ROMANTICA, ora 20.00); · **Dragoste cu preaviz** (DIGI FILM, ora 20.00); · **Cinema Verite** (HBO, ora 20.00); · **Pompei II** (TVR 1, ora 20.25); · **Pasărea Phoenix** (PRO TV, ora 20.30); · **Munca-i un travaliu** (TVR 2, ora 20.30); · **Casa** (CINEMAX, ora 21.00); · **Cel mai rapid motor din lume** (MGM, ora 21.00); · **Revenire la viaţă** (AXN, ora 21.00); · **Peggy Sue se măritã** (TV 1000, ora 21.00); · **Nu-i de nasul meu** (HBO COMEDY, ora 21.15); · **Războinare şi adrenalină** (ANTENA 1, ora 21.40).

CĂRŢI NOI ÎN LIBRĂRII

· „NĂSCUTĂ LA MIEZUL NOPŢII" DE C.C. HUNTER
Într-o seară, Kylie Galen ia parte la o petrecere unde lucrurile nu decurg deloc cum ar trebui, iar asta îi va schimba viaţa pentru totdeauna. Mama ei o trimite la Shadow Falls – o tabără pentru adolescenţi cu probleme. Însă, la doar câteva ore după sosire, devine evident că toţi colegii ei au mai mult decât nişte simple „probleme". Aici, în Shadow Falls, vampirii, vârcolacii, metamorfii, vrajitoarele şi zânele se antrenează umăr la umăr – învaţă să-şi stapânească puterile, să-şi controleze magia şi să traiască în lumea normală.

· „CHIMIE PERFECTĂ" DE SIMONE ELKELES
La Liceul Fairfield dintr-o suburbie a oraşului Chicago, toată lumea ştie că între elevii veniţi din sudul oraşului şi cei din nord există o reacţie cam sulfuroasă. Aşa încât atunci când Brittany Ellis, şefa majoretelor, şi Alex Fuentes, membru al unei bande de cartier, sunt obligaţi să fie parteneri de laborator la orele de chimie, consecinţele se anunţă explozive. Niciunul dintre cei doi adolescenţi nu este însă pregătit pentru cea mai surprinzătoare dintre toate reacţiile chimice – iubirea. Pot ei să spargă tiparele şi să înlăture prejudecăţile care amenintă să-i ţină la distanţă?

Pe mâna poliţiştilor FOTO: FAN

Le-au furat şunca de porc din cămară

ARAD. Doi tineri de 21 şi 16 ani sunt suspectaţi că au furat din anexa unei case din Arad un cazan de ţuică, un aparat de sudură confecţionat artizanal, un topor şi două şunci de porc. Potrivit poliţiştilor, furtul a avut loc în noaptea de 7 spre 8 martie.

Cei doi tineri sunt cercetaţi pentru infracţiunea de furt calificat, iar cercetările continuă. **JA – I.C.**

102

obiecte pirotehnice au fost descoperite într-un magazin din Sebiş. Conform IPJ Arad, administatorul magazinului nu deţinea autorizaţie de comercializare pentru marfă. Obiectele pirotehnice era expuse pentru vânzare. Administratorul magazinului, Viorica F., s-a ales cu un dosar penal pentru infracţiunea de orice operaţiuni cu articole pirotehnice, efectuate fără drept. **JA – I.C.**

100 de kg de cafea confiscate pe DN79

CHIŞINEU CRIŞ. Aproximativ 100 de kg de cafea fără acte a fost confiscată de poliţiştii din Chşineu Criş în 24 de ore, din trei autoturisme oprite în trafic.

Poliţiştii au depistat, pe DN79/A, trei persoane care transportau aproximativ 100 de kg de cafea, în valoare totală de 4.000 de lei. Nici una nu au putut prezenta acte legale pentru cafea. **JA- I.C.**

Au confiscat cafeaua FOTO: FAN

Doi minori, prinşi la furat de jenţi

ARAD. Şi nu orice fel de jenţi, ci din aluminiu. Poliţiştii Secţiei nr.1 cercetează doi minori, de 15 şi 16 ani, care, potrivit oamenilor legii, au furat din portbagajul unei maşinii Renault Scenic două jenţi de aluminiu cu cauciucuri.

Autoturismul era parcat pe strada Socului, iar prejudiciul, în valoare de 200 de lei, a fost recuperat. **JA – I.C.**

Tot subnutrită, dar şi cu rujeolă

ARAD. Fetiţa subnutrită care a ajuns în stare gravă la Spitalul Judeţean Arad în urmă cu aproximativ trei săptămâni a mai luat în greutate, dar a intervenit o altă problemă. Pe durata şederii în unitatea medicală, copilaşul de trei luni a contactat rujeolă, fiind tranferată la secţia de boli contagioase. „Fetiţa a ajuns de la 2,5 kilograme, cât avea la internare, la 4 kilograme, dar încă mai trebuie să recupereze, ţinând cont că un copil de vârsta ei trebuie să aibă în jur de şase kilograme. Din acest motiv nu poate fi externată încă", spun medicii secţiei de Pediatrie a Spitalului Judeţean. Reprezentanţii Direcţiei pentru Asistenţă Socială şi Protecţia Copilului spun că, după ce fetiţa va fi externată, se va decide dacă aceasta se va întoarce în familie sau va fi plasată în grija unui asistent maternal. **JA-A.G.**

Spitalul te poate îmbolnăvi FOTO: JA

Un an de zile pentru expertize

În urmă cu aproape un an, un tânăr din Sebiş a fost bătut într-o secţie de poliţie până a intrat în comă.

ARAD. Poate vă întrebaţi ce s-a întâmplat între timp cu poliţistul acuzat că se face vinovat pentru starea tânărului. Vă răspundem noi: nimic! Să ne întoarcem în luna iunie a anului trecut, atunci când Jurnal Arădean a aflat despre vizita de comă de la Postul de Poliţie din Sebiş.

Raul Alin Suciu se afla într-un bar din oraş. Stătea cu un prieten la masă. În bar a intrat şi poliţistul pe care Alin îl indică fiind principalul responsabil pentru ceea ce i s-a întâmplat după.

Dosarul nu a ajuns încă pe masa judecătorilor FOTO: FAN

Loviturile l-au leşinat

Povestea victimei suna şi sună şi acum cam aşa: „Stăteam la masă cu prietenul meu şi pentru că domnul poliţist a văzut că scaunul pe care stau eu e dat prea în spate şi că oamenii care treceau prins spatele meu se frecau de scaun, m-a luat de gât şi aşa m-a dus până la post. Nu mi-a zis nimic. La post a început să dea în mine. Nu ştiu să vă spun cu ce m-a lovit în cap pentru că nu ştiu. Eu am leşinat. Nu ştiu exact nici câţi poliţişti m-au lovit. Ştiu numai că m-am trezit la spital".

De partea bună a legii

Cauza a ajuns pe masa procurorilor din Gurahonţ. Vroiau să-l cerceteze pe poliţistul bătăuş pentru purtare abuzivă. Asta, până când Jurnal Arădean a scris despre povestea tânărului sebişean. La acel moment, IPJ Arad susţinea că victima a alunecat pe jos în postul de Poliţie, beat fiind, şi s-a lovit de a intrat în comă. În cele din urmă, însă, Parchetul de pe lângă Tribunalul Arad a preluat cauza şi a efectuat cercetări în ceea ce-l priveşte pe poliţist pentru tentativă de omor.

Ce ştim?

Ce ştim până acum este că un tânăr a plecat în comă de la postul de poliţie Sebiş, ştim că a fost transportat cu ambulanţa direct la spitalul din Timişoara, ştim că a avut multiple leziuni pe creier şi scurgere de lichid de pe creier, ştim că lunar victima dă pe medicamente câte sute de lei, iar pentru reţetă trebuie să se deplaseze în fiecare lună la Timişoara, la un medic specialist şi mai ştim că la Parchetul de pe lângă Tribunalul Arad efectuarea expertizelor durează un an de zile.

Expertize, de un an

Dacă ne întrebaţi, însă, ce s-a întâmplat din acel moment şi până acum vă putem spune că... mai nimic! Reprezentanţii legii n-ar fi de acord şi ne-ar contrazice spunând că în acest dosar se efectuează expertize. În ceea ce priveşte încadrarea la tentativă de omor, se pare că există tentative de schimbare a încadrării juridice. Contactat telefonul, procurorul din cadrul Parchetului de pe lângă Tribunalul Arad, cel căruia i-a revenit cauza, ne-a declarat ieri că „dosarul este în expertiză în acest moment. Se efectuează cercetări pentru mai multe fapte. S-a început urmărirea penală. Se verifică şi dacă sunt întrunite toate elementele constitutive pentru comiterea infracţiunii de tentativă de omor." Am închis telefonul lăsându-l pe procuror să-şi termine expertizele şi ne-am întrebat: pentru a se întruni toate elementele constitutive pentru comiterea infracţiunii de tentativă de omor trebuie ca victima să nu-şi mai revină din comă?

În uniforma de poliţist

În continuare, poliţistul îşi desfăşoară activitatea în cadrul Postului de Poliţie Sebiş. Din informaţiile venite dinspre IPJ Arad, am aflat că poliţistul din Sebiş lucrează după programul normal de lucru şi nu a fost pus la dispoziţia inspectoratului pentru că pe numele lui nu a fost pusă în mişcare acţiunea penală. Şi până nu se va întâmpla acest lucru, poliţistul îşi desfăşoară activitatea după programul normal.

IOANA COSTAŞ
ioana.costas@informmedia.ro

Mai puţine autocare cu români

Numărul curselor cu autocare ce aduc în ţară români, de Sărbătorile Pascale, e mult mai mic faţă de alţi ani.

ARAD. Mai puţin români vin acasă de Paşti cu autocarul. Numărul curselor cu autocare care aduc în ţară, prin vămile din Arad, muncitori români stabiliţi în străinătate şi dornici să-şi petreacă sărbătorile acasă, a scăzut faţă de anii precedenţi cu până la 30 la sută. Faptul este recunoscut şi de reprezentanţii companiilor de transport internaţional de persoane care operează în judeţul Arad. Aceştia susţin că, în perioada Paştelui, autocarele care circulă dinspre Spania, Portugalia, Germania, Italia sau Grecia erau aglomerate în trecut, dar că acum numărul biletelor de călătorie cumpărate a scăzut simţitor. La companiile mari cu 20%, la cele mai mici chiar şi cu până la 30% pentru aceeaşi perioadă. Cele mai afectate sunt, se pare, cursele de Spania, Austria, Germania şi Grecia.

În unele cazuri, în autocare, jumătate din locuri sunt goale, fapt nemaiîntâlnit până acum.

Cei care vin acasă de sărbători au şi explicaţii pentru această scădere: veniturile celor care lucrează afară au scăzut serios şi mulţi nu-şi mai permit să revină în ţară la toate sărbătorile. **JA- A.B.D.**

600 litri de motorină într-un taxi

VLADIMIRESCU. Un bărbat de 47 de ani, din Arad, a fost prins în timp ce încărca într-un taxi mai multe recipiente, totul petrecându-se în incinta fostului Combinat Chimic din Vladimirescu. Jandarmii aveau suspiciunea că în zonă se petrec furturi de combustibil. Şi aşa a şi fost. Potrivit Jandarmeriei, în recipiente se aflau, în total, 600 de litri de motorină. În momentul când a fost depistat de jandarmi, reuşise să încarce în remorcă cei 600 litri de motorină, în butoaie şi canistre. „Întrebat despre cele întâmplate, bărbatul a declarat că a cumpărat motorina de la o persoană de 30 de ani, Dan I., care deţine un depozit în apropiere şi că nu are documente legale pentru aceasta. Persoana care a vândut motorina nu a fost găsită, urmând ca ea să fie contactată de jandarmi pentru a da declaraţii", a declarat căpitanul Emilia Finaţă, purtătorul de cuvânt al IJJ Arad. Potrivit Jandarmeriei, întreaga cantitate de motorină a fost predată Direcţiei Judeţene de Accize şi Operaţiuni Vamale Arad. **JA – I.C.**

Jandarmi vigilenţi... FOTO: FAN

S.C. STEPANESCU PROD TEAM S.R.L.
EXECUTAM:
• Piese si subansamble pentru masini agricole;
• Axe cu caneluri si canale de pana;
• Roti dintate cu dinti drepti;
• Reductoare;
• Grupuri de transmisie cu sateliti;
• Roti de lant;
• Orice fel de piese pentru masini agricole.
• Executam piese pe baza de modele sau piesa uzata in regim de urgenta de la 1 - 30 zile.
Tel./fax: 0257.460,480, 0724.253.971, 0746.157.021
www.stepanescuprodteam.ro
(878461)

EUROCONSULT
amart's partner

EUROCONSULT S.P.R.L.

Vinde Prin Licitaţie Publică
TEREN ARABIL EXTRAVILAN
41.050 mp.

ARAD, DN 69, LA IEŞIREA DIN ARAD SPRE TIMISOARA PE PARTEA DREAPTĂ, LA KM 7
înscris în CF nr. 309175 ARAD, nr.TOP.384.2870/14 = 2000 mp şi
CF. nr. 309136 ARAD, lot 1 nr. cad. 13280 = 39050 mp

PRET: 450.000 euro

Licitaţia se ţine în data de 10.04.2012 orele 15.00 la sediul EUROCONSULT SPRL Arad, str. I. Georgescu nr. 4A. În caz de neadjudecare licitaţia se va repeta, în aceleaşi condiţii, în data de 17.04.2012, 24.04.2012, 02.05.2012 la ora 15.00
Înscrierea la licitaţie se face până în 09.04.2012, 12.04.2012, 23.04.2012 respectiv 27.04.2012 ora 15.00.
Cei care doresc să participe la licitaţie trebuie să achite garanţia de participare, care este 10% din valoarea bunului/bunurilor.
Informaţii privind condiţiile de participare la licitaţii şi caietul de sarcini se pot obţine la sediul EUROCONSULT SPRL ARAD 310087, str. Dr. I. Georgescu nr. 4 A.
Tel. 0257-257143; 0357-100143; 0722-453473. E-mail : office@euroconsult.ro
(905208)

Sport

„Felicit organizatorii pentru inţiativa de a organiza Târgul Sportului Arădean

Doina Melinte, preşedinte ANST

375

puncte a reuşit în acest sezon Stanecia Graham, pivotul echipei campioane ICIM Univ Goldiş Arad, total cu care se află în afara TOP 20 marcatoare în Divizia A de baschet feminin. În fruntea ierarhiei coşgeterelor echipei arădene le mai găsim pe Porchia Green 329 p, Monica Brosovszky 314 p şi Suzana Milovanovic 308 p.

Paletă de argint la TOP 12 pentru Bianca Crişan

C-LUNG MUSCEL. Şcoala arădeană de tenis de masă are viitorul asigurat. Bianca Crişan este exemplul cel mai potrivit în acest sens. Recent, sportiva CS Municipal (antrenor Cristi Dodean) a reuşit să obţină medalia de argint la TOP 12 cadeţi, după un parcurs bun: 9 victorii şi 2 înfrângeri. „Rezultatul trebuie repetat la naţionalele din luna mai, de la Arad, pentru a prinde un bilet la europene" - spune Dodean. **JA-D.S.**

Dumitru „Tie" Berar FOTO: JA

Gloria vrea să confirme

ARAD. Victoria de la Vladimirescu (scor 3-2), din etapa intermediară, nu are valoare pentru galben-albaştrii de la Gloria Arad dacă nu este dublată astăzi, ora 17, pe stadionul Telecom, de un succes împotriva unei echipe cu pretenţii de promovare, CFR Simeria. „Băieţii sunt conştienţi de importanţa punctelor şi sunt decişi să dea totul pentru victorie" - spune Tie Berar, organizatorul de competiţii al Gloriei. Celelalte două grupări arădene, Naţional Sebiş şi CS Vladimirescu, evoluează în deplasare, la Recaş, respectiv, Hunedoara, unde vor încerca să aplice zicala: un punct e mai mult decât nimic. **JA-D.S.**

Miron, luat în colimator de Nagy

Atacantul UTA-ei a fost certat după meciul cu FC Bihor, deoarece nu a mers să salute galeria.

Bucur a evoluat destul de bine în faţa fostei sale echipe, care a evoluat destul de slab la Arad FOTO: C. ANDRA

ARAD. „Bătrâna Doamnă" nu a făcut un joc mare împotriva celor de la FC Bihor, dar până la urmă şi-a atins scopul. Nu a făcut spectacol, dar a câştigat punctele puse în joc, aşa cum spunea şi Alin Ignea, cu o zi înainte de partidă, într-o conferinţă de presă.

A surprins, însă, prestaţia destul de modestă a bihorenilor, care veneau la Arad cu antrenori noi.

Iosif Rotariu a şi spus după meci că echipa nu s-a ridicat la nivelul aşteptărilor, iar antrenorii trebuie să facă o triere a lotului, pentru a se şti pe cine se bazează în campionatul următor.

Semn că sunt şi mulţi jucători de umplutură la Oradea, iar aşa se explică, oarecum, şi eşecul de la Arad. Pe de altă parte, Iosif Rotariu a spus că s-ar bucura ca UTA să revină în prima divizie, echipa arădeană fiind una de mare tradiţie în fotbalul românesc.

Probleme, cu Miron

Imediat după încheierea meciului, jucătorii UTA-ei au plecat spre peluza unde îi aştepta galeria. S-a cântat şi scandat, de ambele părţi, numai că la numărătoare erau câţiva jucători lipsă. Unul dintre ei era şi cel mai tânăr de la UTA, Cornelius Miron. Când a sesizat Roland Nagy acest lucru, şi-a ieşit „din pepeni". Imediat s-a îndreptat spre jucător, care era aproape de tunel şi a „tunat şi fulgerat" la aresa lui. Miron nu a mai ajuns la galerie, pentru a o saluta, dar şi-a primit pedeapsa de la antrenorul său. Probabil, Nagy era supărat că cel mai tânăr jucător, care a evoluat doar o jumătate de oră, s-a grăbit la vestiare. Un fotbalist precum Varga, de exemplu, probabil că a fost înţeles.

LEO SFĂRA
leo.sfara@informmedia.ro

Gazon încăzit

Ieri, în Biroul Executiv al FRF s-a stabilit ca echipele care promovează în primul eşalon să aibe, din ediţia de campionat 2012-2013, gazon încălzit. Este exact ceea ce a amintit preşedintele Catanzariti, acum câteva săptămâni, prevăzând parcă noua obligativitate. Aşadar, dacă UTA vrea în prima ligă trebuie demarat rapid acel proiect în valoare de 280.000 de euro.

Gata pentru un nou început

ARAD. Noua şi tânăra echipă a CSU Aurel Vlaicu Arad e pregătită de startul sezonului de Divizia Naţională. În privinţa obiectivelor, managerul grupării studenţeşti Cristian Ostafe, le împarte în două: „Pe termen scurt, se vizează promovarea în Superligă de pe primul loc, iar pe teren lung, ne propunem să câştigăm Superliga, obiectiv pentru care ne vom bate în al doilea an de după promovare".

În meciul inaugural al sezonului, CSU Aurel Vlaicu întâlneşte sâmbătă, ora 10, în Sînicolau Mic, pe Ştiinţa Petroşani. **JA-D.S.**

ZIUA RUGBY-ULUI

Sâmbătă, ora 15 şi duminică, ora 9,30, pe stadonul CPL din Grădişte, are loc etapa a 4-a a turneului zonal al C.N.Under 16, cu participarea echipelor CSM Baia Mare, Arieşul Mihai Viteazu, U Cluj şi Lions UVVG Arad. Festivalul rugby-ului se va încheia, duminică, ora 15 cu jocul amical dintre Lions UVVG şi Naţionala Serbiei. FOTO: JA

Târgul Sportului Arădean şi-a deschis porţile

ARAD. Atmosferă demnă de o finală de campionat naţional de baschet feminin, joi dimineaţă, la Sala Sporturilor, unde o pleiadă de personalităţi ale sportului şi administraţiei locale, în frunte cu Doina Melinte, preşedintele ANST şi Gheorghe Falcă, primarul Aradului, au deschis prima ediţie a Târgului Sportului Arădean. Peste 1 000 de elevi de la unităţile de învăţământ din municipiu au fost curioşi să descopere modul în care pot fi atraşi spre sport şi mişcare.

„Alege Sportul" se va afla la dispoziţia arădenilor de toate vârstele până sâmbătă, ora 18, concursurile cu premii şi surprizele putând fi întâlnite la tot pasul.

JA-D.S.

Oficialii au deschis târgul sportului arădean FOTO: C. A.

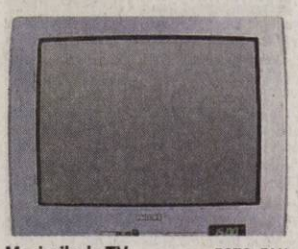

Meciurile, la TV FOTO: FAN

Liga I, etapa 25, pe micul ecran

ARAD. Fotbalul de primă ligă continuă cu runda cu numărul 25. Iată programul jocurilor şi al televizărilor: Văneri - ora 20,30, Digi Sport, FCM Tg. Mureş - Gaz Metan Mediaş; Sâmbătă - ora 14, Digi, Voinţa Sibiu - FC Vaslui; ora 19, Digi, Dinamo - Petrolul Ploieşti; ora 21,30, Digi, CFR Cluj - Rapid; Duminică - ora 17, GSP TV, Astra Ploieşti - Pandurii Tg. Jiu; ora 19, Digi, Ceahlăul Pt. Neamţ - U Cluj; ora 21,30, Digi, Steaua - Sportul Studenţesc; Luni - ora 19, Dolce Sport, FC Braşov - Concordia Chiajna; ora 20,30, Digi, CS Mioveni - Oţelul Galaţi. **JA-D.S.**

S.C. EKR ELEKTROKONTAKT ROMANIA S.R.L.

Suntem o companie germană de succes care activează în domeniul asamblării de cabluri şi componente electrice pentru industria de automobile.În cursul anului 1996, am deschis prima unitate de producţie în localitatea Sântana, iar în cursul anului 2002 ne-am extins activitatea, inaugurând o a doua unitate în Pâncota, iar in anul 2010 am inaugurat o a treia unitate la Chisineu-Cris
În vederea dezvoltării activităţii din cadrul Departamentului Productie căutăm :

LĂCĂTUŞ MECANIC DE ÎNTREŢINERE ŞI REPARAŢII UNIVERSALE (COD COR 721424)

Cerinţe: - Cunoştinţe medii in domeniul electric şi/sau electronic;
- Cunostinte de baza in mecanica si pneumatica;
- Cunostinte in intretinerean si reparatia masinilor industria automotive reprezinta un avantaj;
- Experienta într-o fabrica de producţie;
- Cunoştinţe despre întreţinerea utilajelor;
- Disponibilitate pentru a lucra în schimburi;
- Cunostinte de limba engleza sau germana(nivel mediu);
- Abilitati operare PC .

Sarcini: - Efectueaza interventii de urgenta la sistemele tehnice de natura mecanica si electrica;
- Asigura efectuarea inspectiilor periodice asupra instalatiilor mecanice si electrice;
- Asigura efectuarea lucrarilor de natura mecanica si electrica privind reparatii minore ale instalatiilor;
- Efectuarea verificarilor zilnice ale utilajelor din productie;
- Efectuarea mentenantei permanente in cadrul utilajelor;
- Raspunde de calitatea lucrarilor efectuate si de raportarile intocmite catre superiorul ierarhic;
- Participa la instalarea utilajelor. (sarcina principala!).

Responsabilitati: - Mentenanta preventiva si corectiva echipamente mecanice, electrice si automatizari;
- Intocmeste necesarul de piese de schimb şi consumabile;
- Urmareste stocul minim de piese de schimb.

CV-ul Dvs. este aşteptat la Biroul Resurse Umane sau pe adresa de e-mail: rpaiusan@autoelectric.ro

SC EKR ELEKTROKONTAKT ROMANIA SRL
Santana str. Ghiocelor nr. 6
Jud. Arad
Tel. 0257-236100 Fax: 0257- 236154
Numai candidaţii selectaţi vor fi contactaţi.

(0725 - H 889666)

PRIMĂRIA MUNICIPIULUI ARAD
• 310130 Arad - România • Bd. Revoluţiei 75 • tel.+40-57-281 850 • fax +40-57-253.84.
• www.primariaarad.ro • pma@primariaarad.ro •
Societatea Română pentru Asigurarea Calităţii
The International Certification Network

ANUNŢ PUBLIC

În baza art. 6 alin. (1) din Legea nr. 421/2002, cu modificări şi completări ulterioare şi art. 6 alin (1) şi (2) din Hotărârea nr. 156/2003 pentru aprobarea Normelor metodologice de aplicare a Legii nr. 421/2002 coroborate cu art. 14 din H.C.L.M. nr. 128/31.05.2007, Primarul Municipiului Arad aduce la cunoştinţa publică caracteristicile tehnice ale vehiculelor fără stăpân aflate pe domeniul public al Municipiului Arad, în vederea identificării proprietarilor sau a deţinătorilor legali ai acestora.

Nr. Crt.	Tipul vehiculului/marca	Culoarea	Strada unde a fost identificat	Cartier
1.	RENAULT TWINGO	GRI	ANDREI ŞAGUNA	PÂRNEAVA
2.	VOLKSWAGEN PASSAT	VERDE	SIGHIŞOAREI	MICALACA
3.	AUDI	ALB	ANDREI ŞAGUNA	PÂRNEAVA
4.	SUZUKI	GRI	CALEA RADNEI	MICALACA
5.	AUTOUTILITARĂ 4X4	ALB	FRĂŢIEI	MICALACA
6.	FORD MONDEO	ALBASTRĂ	NUCET	MICALACA
7.	RENAULT	ROŞIE	PIAŢA SPORTURILOR	CENTRU
8.	MERCEDES 82-61-QM	VERDE	OITUZ	PÂRNEAVA
9.	OPEL 908-ZT-93	GRI	OITUZ	PÂRNEAVA
10.	FORD	VERDE	ALEEA HIPOCRAT	VLAICU
11.	VOLKSWAGEN JETTA PB-2607-HH	MARO	DOSOFTEI	MICALACA
12.	FIAT AR-048117	GRI	CALEA RADNEI	MICALACA
13.	RULOTA AR-036416	ALB	6 VÂNĂTORI	POLTURA
14.	RENAULT M-1037-LM	GRI	FALEZA SUD	ALFA

(908560)

PRIMĂRIA MUNICIPIULUI ARAD
• 310130 Arad - România • Bd. Revoluţiei 75 • tel.+40-57-281 850 • fax +40-57-253.84.
• www.primariaarad.ro • pma@primariaarad.ro •
Societatea Română pentru Asigurarea Calităţii
The International Certification Network

ANUNŢ

În atenţia locatarilor din Micalaca zona III (str. Gheorghe Ciuhandru şi str. Nicolae Brânzeu)

Primăria Municipiului Arad anunţă începerea procedurilor de licitaţie a locurilor de parcare marcate şi numerotate adiacente blocurilor din str. Gheorghe Ciuhandru (bl. ANL 1, 2, 3, 4, 5 şi 6, bl. 359, bl. 357, bl. 347), şi din str. Nicolae Brânzeu (bl. 305 şi bl. 306) conform H.C.L.M. nr. 439 din 28.12.2009, cu modificările şi completările ulterioare, privind aprobarea "Regulamentului de atribuire/licitare a locurilor de parcare în parcările de reşedinţă din municipiul Arad". Pentru participarea la procedura de licitare, locatarii din această zonă, vor depune, la Primăria Municipiului Arad, camera 5(Palatul Cenad), **până la data de 20.04.2012**, următoarele documente:

- Cerere tip (la camera 5 Primărie sau pe www.primariaarad.ro);
- Documente privind domiciliul/rezidenţa: copie B.I./C.I. sau actul de proprietate, contract de închiriere în imobilul aparţinând asociaţiei de proprietari/locatari, act de donaţie sau moştenire;
- Copie după certificatul de înmatriculare a autovehiculului/autovehiculelor deţinute în proprietate sau folosinţă;
- Documente privind dreptul de folosinţă (utilizare) a autovehiculului: contract de leasing, act de donaţie, act de moştenire, contract de comodat;
- Certificat de încadrare într-o grupă de handicap, dacă este cazul;
- Dovada că este veteran de război sau beneficiar al Decretului - Lege nr. 118/1990, dacă este cazul;
- Cupon de pensie (soţ+soţie) pentru acordarea reducerii în cazul pensionarilor cu o pensie medie sub salariul minim pe economie;
- Declaraţie pe propria răspundere că nu deţine garaj amplasat pe domeniul public (la camera 5 Primărie sau pe www.primariaarad.ro).

După centralizarea cererilor, data şi locul licitaţiei vor fi comunicate de către Primăria Municipiului Arad prin intermediul mass-mediei locale şi pe pagina de internet a Primăriei Arad, www.primariaarad.ro .

(9085

GARSONIERE

• **Vând garsonieră** confort 1, Bl. P4, Confecţii, 38 mp, 0745.965.602. 895527

• **Vând garsonieră,** confort I, Micălaca, preţ bun, 0741.243.637, 0357/802294, 0257/265892. 895610

GARSONIERE-JUDEŢ

• **Vând garsonieră** îmbunătăţită în localitatea Chişineu-Criş. Accept variante. Tel. 0744.705.643. 896227

AP.1 CAMERĂ

• **Vâna apartament** una cameră, bloc nou, Alfa, 45 mp. Preţ 23.000 Eur. Tel. 0727.836.953. 895599

• **Vând apartament** 1 cameră, bucătărie, duş- wc, proaspăt îmbunătăţit, et. 2, str. Ursului, 14.500 Euro, 33 mp. Telefon 0743.663.000. 888784

• **Vând apartament** 1 cameră, 49 mp, central, 15.000 Eur. Tel. 0720.190.543. 898125

• **Vând apartament** 1 cameră confort sporit, central. Informaţii tel. 0732.512.594. 898126

• **Vând apartament** 1 cameră, ultracentral, 38 mp. Telefon 0756.828.917. 908555

• **Vând în** Alfa, lângă tramvai, apartament 1 cameră, et. II, 57 mp, nemobilat, ocupabil imediat, preţ 23.000 Euro. Telefon 0257/280523. 881558

AP.2 CAMERE-ARAD

• **PF vând** apartament 2 camere, Confecţii, urgent, renovat, 4/4. Tel. 0721.795.296. 910561

• **Vând (26.000** Eur) sau închiriez (120 Eur) apartament 2 camere, Romanilor, parter. Tel. 0722.402.188, 0722.658.574. 895888

• **Vând apartament** în bloc nou cu 2 camere, decomandat, cu parcare în curte, cu centrală proprie, izolat în polestiren 10 cm, et. I, str. Cocorilor nr. 5. Telefon 0762.213.545. 898295

• **Vând apartament** 2 camere, 62 mp, et. 4/4, 0744.635.161. 881251

• **Vând apartament** 2 camere, etaj I, ultracentral. Telefon 0722.636.470. 881405

• **Vând apartament** 2 camere, Micălaca, etaj 3/8, amenajat. Telefon 0741.243.969, 0740.052.883. 893655

• **Vând apartament** 2 camere, Vlaicu, 27.500 Eu, neg., 0751.416.046 893847

• **Vând apartament** 2 camere, semidecomandat, etaj 2, zona X- uri, A. Vlaicu. Telefon 0740.130.251. 896115

• **Vând apartament** 2 camere, Romanilor, 35.000 Euro. Telefon 0741.150.068. 900972

• **Vând apartament** 2 camere renovat, parter înalt, bloc cu două etaje, str. Crişan, 0723.855.264. Preţ 45.000 Eur. 906581

• **Vând apartament** 2 camere, parter, neamenajat, cu vedere în parc. Telefon 0746.079.141. 908445

• **Vând urgent** apartament, str. Eminescu, 2 camere mari, bucătărie, baie, terasă, grădină proprie cu pomi, renovat complet, 49.000 Euro. Telefon 0740.270.795, 0722.361.083. 893780

• **Vând urgent** apartament 2 camere bloc nou, Alfa. Preţ 30.000 Eur. Telefon 0727.836.953. 895629

AP.3 CAMERE-ARAD

• **Vând apartament** 3 camere, Vlaicu X3, et. 8, decomandat, ocupabil imediat, preţ 22.500 Euro. Telefon 0742.824.207. 876264

• **Vând apartament** 3 camere, Podgoria, et. 2/4, 52.000 Euro, negociabil. Tel. ☎0741.565.573. 880994

• **Vând apartament** 3 camere, et. 2/10, Fortuna, semidecomandat, 29.000 Euro, negociabil. Telefon 0749.018.711. 890628

• **Vând urgent** apartament central, et. 1, 3 camere, bucătărie, 2 băi, 2 intrări, cămară alimente, pivniţă. Dotări: termotecă, aer condiţionat, utilităţi individuale, pretabil sediu firmă, preţ negociabil, 58.000 Euro. Telefon 0771.223.799. 893543

AP.4 CAMERE-ARAD

• **Vând urgent** apartament, str. Mărăşeşti, 4 camere mari, bucătărie, 2 băi, terasă, 2 intrări, pivniţă, 49.000 Euro. Telefon 0740.270.795, 0722.361.083. 893779

AP.5 CAMERE-ARAD

• **Vând apartament** 5 camere, Vlaicu, decomandat, amenajat. Tel. 0721.716.139. 859950

APARTAMENT LA CASĂ

• **Vând apartament** cu o cameră, 60 mp, neamenajat, str. Eminescu, 12.000 Euro. Telefon 0723.398.848. 895627

• **Vând apartament** la casă, 2 camere, central, preţ negociabil, 0745.530.827. 898136

• **Vând apartament** la casă, ultracentral, 2 camere, bucătărie, baie, hol, terasă, boxă. Telefon 0770.872.885. 901290

• **Vând apartament** la casă. Tel. 0741.995.786. 901179

• **Vând apartament** ultracentral la casă, amenajat clasic, 180 mp, finisaje deosebite. Telefon 0744.770.917, 0723.268.475. 887513

CASE-ARAD

• **Vând casă** şi grădină, str. Lucreţia 45. Tel. 0744.173.356, 0740.138.621. 895575

• **Vând casă** central, curte, intrare comună, 65.000 Euro. Telefon 0741.150.068. 900813

• **Vând casă** cu grădină- 510 mp, în zona Pârneava (utilităţi), 0723.369.016. 837585

• **Vând casă** cu mansardă în cartierul Funcţionari, stare foarte bună, 0728.171.979, 0757.260.875. 859702

• **Vând casă** în Aradul Nou, Stan Dragu, toate utilităţile, 1.440 mp. Telefon 0257/287033. 861764

• **Vând casă** în Grădişte formată din 2 apartamente, tot confortul, intrare 2 familii, curţi separate, preţ 49.000 Euro, negociabil. Telefon 0749.596.800. 896111

• **Vând casă** în Mureşel, toate utilităţile, 72.000 Euro, negociabil, 0741.565.573. 880992

• **Vând casă,** Grădişte, str.Petru Rareş. Tel. 0721.082.623, 0745.603.112. 896240

• **Vând casă,** 2 camere, Aradul Nou, complect renovată, 47.000, 0740.043.413. 903341

• **Vând casă,** 4 camere, în Aradul Nou, renovată, suprafaţa totală, 700 m, stare excelentă. Telefon 0724.500.339. 895630

• **Vând pe** str. A.Doinaş, casă cu trei apartamente, teren total 1324 mp.Tel. 0722.635.237. 905329

• **Vând urgent** casă, str. A. Şaguna, 3 camere mari, cu vitrine, bucătărie, baie, hol, terase, pivniţă, 3 garaje, singur în curte, 2 intrări, 165 mp construiţi. Telefon 0740.270.795, 0722.361.083. 893750

• **Vand casa** cu gradina in cartier Bujac . Info tel 0770855278 sau 0754779313 874448

CASE-JUDEŢUL ARAD

• **Vând căsuţă,** o cameră, bucătărie, tindă, localitatea Vărşand nr.205. Telefon 0724.871.470. 893620

• **Vând casă** Şagu Arad, 3.000 mp, centru, şosea. Telefon 0746.233.818. 901356

• **Vând casă** la trei insule, compusă din 2 dormitoare, cameră de zi, bucătărie, zona neinundabilă. Telefon 0747.789.866. 893649

• **Vând casă** locuibilă, Tisa- Nouă, 10 km de Arad. Informaţii telefon 0771.636.159. 881403

• **Vând casă** mare cu 1.300 mp, grădină, în comuna Ghioroc, nr. 339. Informaţii telefon 0728.647.059, preţ 48.000 Euro, negociabil. 876266

• **Vând casă** mare în Sântana, 6 camere, 2 bucătării, baie, suprafaţa totală 2.350 mp, 0733.389.450. 908536

• **Vând casă** mare, suprafaţa totală 1.800 mp, situată la şosea, în com. Socodor. Informaţii telefon 0733.946.698. 890290

• **Vând casă** nouă, Livada, 180 mp, 5 camere, 3 băi, 61.000, 0740.043.413. 902982

• **Vând casă** în Sântana cu mansardă, curte, grădină, atelier, total suprafaţă 2.000 mp. Preţ 65.000 Eur. Tel. 0752.512.598. 908271

• **Vând casă** în Variaşul Mare, Arad 12 km, 4 camere, vedere pe soare, 800 mp, intrare auto, 12.000 Euro, negociabil. Telefon 0743.148.551, 0751.255.348. 877205

• **Vând casă** în Vladimirescu, 600 mp, 3 camere, baie, bucătărie, geamuri termopan maro, FS- 22 ml. Preţ 39.500 Eur/negociabil. Tel. 0728.144.898, 0721.198.568. 895999

• **Vând casă,** loc de casă şi vie, toate în Cuvin, accept plata în 2-3 rate. Telefon 0723.791.460. 893639

• **Vând casă,** strada principală în Nadăş, jud. Arad, 4 camere, bucătărie, cămară, baie, hol+ casă anexă, bucătărie+ cameră şi utilităţi, parchet laminat, gresie, apă curentă (hidrofor), front stradal 20 m (1.800 mp), preţ f. avantajos, negociabil. Telefon 0732.947.689, 0768.859.098. 887823

CASE-ALTE JUDEŢE

• **Vând casă** cu livadă, cireşi, caişi, vie, Battonya. Telefon 0752.200.301. 900994

CASE DE VACANŢĂ-ALTE JUDEŢE

• **Case şi** terenuri- intravilan BATTONYA, ieftin, toate utilităţile, PersoanăFizică, 0722- 257409. 907613

VILE-ARAD

• **Vând vilă** de lux, suprafaţă 800 mp, construit 400, parter+ etaj, preţ 350.000 Euro/ negociabil, 0741.158.777. 900564

SPAŢII COM-ARAD

• **Vând bar** cu clientelă formată în P-ţa Miorita, suprafaţă 38 mp, preţ 7.300 Eur/ negociabil. Tel. 0745.783.193. 898106

• **Vând cabinet** stomatologic complet dotat, sau doar spaţiul pentru alte utilizări, B-dul Revoluţiei, parter. Telefon 0722.388.818. 901241

• **Vând clădire** D+P+E, din cărămidă, 1.700 mp, curte, 2.000 mp, Calea Timişorii, nr. 54, Telefon 0723.038.889, 0744.857.021. 901354

• **Vând două** hale alăturate, din beton, total 1.260 mp, cu rampă, Brezoianu nr. 1, fost depozit mobilă. Telefon 0723.038.889. 901321

• **Vând gheretă** 21 mp, Spitalul Judeţean, renovată recent, apă rece - caldă. Telefon 0744.926.601. 896133

• **Închiriez apartament** 3 camere, la Poliva-lentă, amenajat de lux, preţul 350 Euro/ lună, termen lung. Tel. 0741.158.777. 900782

• **Închiriez apartament** 2 camere ultracentral, B-dul Revoluţiei, etaj 3, mobilat modern. Preţ 370 Eur/lună. Tel. 0742.364.988. 901175

• **Închiriez apartament** 2 camere, Micălaca 300, lângă Universitate, 0744.705.817. 901308

• **Închiriez apartament** 2 camere, central, la cheie, recent renovat, mobilat. Telefon 0749.488.993. 903386

• **Închiriez casă** Aradul Nou, 2 camere, nou, modern, 250, 0740.043.413. 903213

• **Închiriez garsonieră,** confort 1, Micălaca, etaj I, amenajată, pe termen lung, preţul 120 Euro/negociabil, 0741.158.777. 903409

• **Închiriez pe** termen lung apartament 2 camere, Micălaca, zona 300, mobilat. Telefon 0745.604.162. 862449

• **Închiriez urgent** garsonieră mobilată, gaz, frigider, satelit, maşină spălat, 0751.382.017. 893784

• **Închiriez vilă** lux, Vladimirescu, cartier nou, aproape şosea naţională. Preţ 1200 Eur/lună. Tel. 0742.364.988. 901177

• **Dau în** chirie apartament 3 camere, mobilat, decomandat, Podgoria, contorizat, două băi. Telefon 0357/808049. 901294

• **Ofer spre** închiriere teren, cu utilităţi lângă Dedeman (Hipodrom). Telefon 0745.320.938. 888325

• **Ofer spre** închiriere garsonieră, confort I, mobilată. Telefon 0725.895.483. 903405

• **Primesc fete** în chirie. Informaţii la tel. 0722.348.103. 908504

SPAŢII COM-ARAD

• **Închiriez hale** 330- 420 mp în Parcul Industrial UTA. Telefon 0721.288.570. 874488

• **Închiriez sau** vând spaţiu comercial cu utilităţi, 338 mp, pretabil orice activitate. Tel. 0749.079.089, 0788.474.148. 901275

• **Închiriez scaun** coafură, zonă centrală. Telefon 0740.176.807. 901234

• **Închiriez scaun** manichiură şi coafură, clienţi formaţi, preţ avantajos. Telefon 0745.901.075. 899343

• **Închiriez spaţiu** ultracentral, Sântana. Telefon 0744.773.365. 910565

• **Închiriez- vand spaţiu** 6 încăperi, 2 băi, renovat- ultramodern, birouri, Zona- PRIMĂRIE, 0730- 232545. 895497

• **Închiriez/ vând** spaţii comerciale în centru, Vladimirescu, 180 mp, alimentara- bar, 0742.352.280. 814870

• **Dau în** chirie teren 1.600 mp sau 2.800 mp, împreună cu clădire 200 mp, str. Nicolae Oncu (Confecţii) pentru depozit, garaj, spălătorie, producţie, etc., preţ 600 Euro. Informaţii telefon 0735.151.681. 898838

• **Vând (închiriez)** cabinet stomatologic, dotat şi utilat complect în zona Fortuna. Telefon 0770.872.885. 901283

SPAŢII COM-JUDEŢUL ARAD

• **Închiriez cabinet** medical sau activităţi conexe, la Ineu. Telefon 0723.368.453. 908369

TEREN-JUDEŢUL ARAD

• **Cumpăr teren** agricol Pecica (tarla 50, 51-60, 150- 160, 170- 388, - 328, 3,4,5). Oferte 0756.495.174. 908548

• **Cumpăr teren arabil în Pecica. Telefon 0742.545.171.** 874584

OFERTE LOCURI DE MUNCĂ

• **Angajăm şoferi** profesionişti cu experienţă, posesori permis C+E, atestate şi card tahograf. Inf. 0722.274.862.

• **Angajăm şoferi** tir, 20 tone, cu experienţă, posesor atestat profesional şi card tahograf, pentru transport internaţional. Telefon 0257/253528.

• **Angajăm agent** regional vânzări. Experienţă minim 3 ani, engleză avansat. CV: 0257/278880; e-mail:texcargo@ponsa.com

• **Angajăm bărmăniţă,** bar cu terasă, Piaţa Mioriţa. Telefon 0754.564.490, 0720.829.482.

• **Angajăm barman- ospătar,** bucătar şi ajutor bucătar. Tel. 0741.024.020, 0745.309.894.

• **Vând spaţiu** comercial 70 mp funcţional, cu vitrină, Micălaca zona 300, accept variante auto, imobiliare. Telefon 0756.803.516. 861861

• **Vând spaţiu** comercial, 126 mp, Micălaca 300, lângă Universitate, 0727.892.162. 901293

• **Vând/închiriez hală 500 mp + 600 mp de curte, str.Ghioceilor nr.39, Arad, 0757.621.897, 0745.523.263.** 839762

TERENURI LOCAL

• **Vând două** parcele de teren 330 mp, 16 FS, apă, gaz, curent, studiu GEO, PUD, Bujac, preţ 12.500 negociabil. Telefon ☎0745.419.458. 878466

• **Vând pământ** arabil 13.535 mp în Sânicolaul Mic. Telefon ☎0357/808732, ☎0770.366.979. 876259

• **Vând parcelă** între 8.000- 15.000 mp, la centură, cu PUZ aprobat pentru construcţii comerciale, servicii, industriale, curent electric, drum, 0732.733.623. 819006

• **Vând parcelă** 2.500- 3.000 mp, lângă centură, curent electric, PUZ aprobat pentru construcţii comerciale, servicii, industriale, 0732.733.623. 819012

• **Vând teren** extravilan 3,30 ha la şoseaua Arad- Sânpaul, preţ 4.700 Euro ha. Telefon 0745.895.483. 881028

• **Vând teren** intravilan, 3 ha, pe Calea Bodrogului nr. 34, zona Aeroport, urcarea pe autostradă, preţ 6 Euro mp, negociabil (variante auto). Telefon 0725.895.483. 881022

• **Vând teren** 2 ha arabil, la 3 Insule cu CF, la preţul 10.000 Eu/ha, 0741.158.777. 900182

• **Vând teren** 750 mp, str. Corbului nr. 33, Cartier Cocoşvaroş. Tel. 0722.274.864. 889709

• **Vând 4** locuri de casă intravilan, în Grădiste, preţ 15 Euro/mp. Telefon 0257/531344. 907008

• **Vând 5** ha teren pentru construcţii hale, depozite, PUZ aprobat, curent electric, 75 m front la centură, 0732.733.623. 819011

• **Vand 900** mp teren str.Tabacovici tel 0756495707 830272

• **25.500- mp şoseaua** NĂDLAC, front- stradal, bun pensiune, parking- auto, 0722-257409. 907671

TERENURI JUDEŢ

• **Vând locuri** de casă la Livada, 500 mp cu CF pe fiecare lot. Telefon 0741.231.213. 887959

• **Vând păşune** la Olari, suprafaţă 5 ha, cu titlu spre Şintea, la preţul de 1.800 Eur/negociabi. Tel. 0741.158.777. 908484

• **Vând teren** agricol Zimand, 5 ha tarla 86/412/3 cu CF, preţul 3.500 Eu/ha. Telefon 0741.158.777. 900009

• **Vând teren** arabil, Şag, 3 ha, 2.400 Eur/ ha/negociabil, 0756.794.422. 908563

• **Vând teren** cu vie altoi şi pomi fructiferi la Ineu, în dealul Viilor. Tel. 0723.368.453. 908438

• **Vând teren** intravilan 400 mp, în Livada, proprietate personală, 6.500 Eur, 0766.414.643. 895509

• **Vând teren** intravilan în Livada, 600 mp, zonă liniştită, 0722.162.120. 906097

• **Vând teren** 0,80 ha cu capătul în şoseaua Zimandului, 0757.045.305. 881106

• **Vând teren** 500 mp, Vladimirescu, zona nouă, utilităţi achitate, 8.000 Euro, 0748.144.548. 889979

• **Vând urgent** 3.500 mp teren pe deal în Cuvin. Telefon 0721.716.139. 859949

• **Vând 5.000** mp lângă case, în Zimand-Cuz, 2 Eur/mp, 0740.053.702. 908544

IMOBILE CHIRII

• **Închirez apartament** 2 camere, Podgoria, etaj 1, două balcoane, utilat şi mobilat, 250 Eur, 0743.700.345. 907302

• **Închiriez apartament** 4 camere, zona 700, Micălaca, complet utilat (modern). Telefon 0722.260.935, 0742.399.245. Încălzire proprie pe gaz !!! 895911

• **Închiriez apartament** 2 camere, 100 mp, central, lângă Teatrul de Stat, 140 Euro/ lună. Telefon 0722.141.164. 897857

• **Închiriez apartament** cu 2 camere, mobilat, pe Calea Romanilor, la bloc turn. Preţ negociabil+garanţie. Tel. 0741.592.481, 0357/405370, seara. 898342

• **Închiriez apartament** 3 camere, mobilat, termotecă, zonă centrală, Iuliu Maniu. Telefon 0744.828.934. 899818

• **Angajăm cameristă- menajeră** pentru hotel situat pe DN 7- intersecţia cu Turnu. Telefon 0722.643.327.

• **Angajăm contabil** autorizat, consilier juridic, director vânzări. Experienţă minim 2 ani. Tel. 0740.275.245 sau clim@dial- ton.ro

• **Angajăm dispecer(ă)** coordonare producţie- distribuţie. CV- uri resurseumane@panpro.ro şi vânzătoare pâine Fortuna, 0730.030.113.

• **Angajăm dulgheri,** zidari, fierari betonişti. Tel. 0723.291.873.

• **Angajăm femeie** de serviciu, cu domiciliul în Arad. Telefon 0257/250048, 0728.230.151, 0727.741.802.

• **Angajăm mecanici** autocamioane. Tel. 0722.601.413.

• **Angajăm muncitori** necalificaţi pentru spaţii verzi (bărbaţi). Telefon 0745.611.238, 0745.793.409.

• **Angajăm necalificaţi,** pavatori, mecanici, şoferi. Telefon 0257/279912.

• **Angajăm personal** pentru fast- food vânzare, bucătărie. Telefon ☎0744.828.934. 898964

• **Angajăm vânzătoare** pentru bijuterie argint. Telefon 0727.947.464, 0753.627.290.

• **Angajăm vânzătoare** pentru alimentară non- stop central, 0724.046.575.

• **Angajez şofer** BCE domiciliul stabil Pecica. Informaţii 0745.778.123.

• **Angajez şofer** pe camionetă 7,5T, cu experienţă extern. Tel. 0767.598.256. 903467

• **Angajez necalificată** la bucătărie. Informaţii telefon 0745.778.584.

• **Angajez ospătare** pentru terasă. Salar motivant. Telefon 0745.003.018, 0728.324.172.

• **Angajez pizzaiol** cuptor cu lemne şi ajutor bucătărie. Tel. 0740.132.112.

• **Angajez pizzaior** cu experienţă. Telefon 0749.945.601.

• **Angajez vânzătoare** la fast food . Telefon 0744.926.601.

• **Brutărie din** Pecica angajează inginer industrie alimentară, specializare panificaţie, experienţă minimum 5 ani, 0744.691.081.

• **Caut familie** pentru îngrijit animale, Arad. Tel. 0745.829.958.

• **Caut femeie** serioasă pentru îngrijirea unei bolnave. Tel. 0727.796.949, 0771.084.546.

• **Caut mecanic** buldoexcavator, permisul de conducere reprezintă un avantaj, 0723.644.996.

• **Caut îngrijire** bolnav, Germania, cer seriozitate. Telefon 0753.336.113, orele 10- 19.

• **Firmă încălţăminte** angajăm maşiniste şi termociment. Telefon 0257/338210. 903376

• **Restaurant angajează** ospătari cu experienţă, salar atractiv. Telefon 0731.337.088.

• **Restaurant pizzerie** din Pecica angajează pizzar, salariul foarte atractiv. Telefon 0736.616.695.

• **Restaurant ultacentral** angajează bucătar cu experienţă. Salar excepţional. Tel. 0731.337.088.

• **S.C. angajează** bucătar cu experienţă cunoscător al limbii chineze specializat în bucătăria chinezească, 0721.628.746. 908776

• **S.C. angajează** ospătari, recepţioneri pentru hotel şi restaurant. Tel.0257/ 214110; e- mail:madalina@myphoenix.ro 895478

Vrea mai mulţi bani

PREŢ. După victoria la box-office a lui The Hunger Games, atenţia fanilor se îndreaptă deja spre continuarea francizei, Catching Fire, despre care publicaţiile de profil au încercat să afle cât mai multe detalii. Ultima veste de pe frontul adaptării francizei face trimitere la pretenţiile regizorului Gary Ross, care, deşi îşi doreşte să conducă şi filmările sequelului, încearcă să obţină un preţ mai mare pentru serviciile sale decât sunt dispuse studiourile să-i ofere. Pentru prima parte Ross a obţinut 3 milioane de dolari pentru regia şi colaborarea la scrierea scenariului, dar şi 5 procente din profitul filmului. De această dată însă, el a cerut o „creştere semnificativă de salariu", iar pretenţiile sale financiare ar putea pune în pericol data de lansare a lui Catching Fire - 22 noiembrie 2013.

Va juca rolul unui bărbat

JOHNSON. Actriţa americană Jennifer Garner va interpreta rolul unui bărbat în următorul ei film, intitulat „Johnson", care va fi turnat în a doua jumătate a acestui an. Ea va renunţa, pentru rolul din acest film, la pantofii cu toc şi la rochiile create de designeri de renume, pentru a purta mocasini şi pantaloni largi. Actriţa va juca rolul directoarei unei corporaţii, care, după ce a fost concediată, se deghizează în bărbat pentru a-şi recâştiga locul de muncă.

D-ALE ACTORILOR

TOT MAI TÂNĂRĂ

Vârstă. Jennifer Aniston (43 de ani) spune că nu se simte bătrână şi chiar se întreabă de multe ori dacă nu are aceeaşi vârstă cu cele din noul val. „Ştiţi ce mă face să mă simt bătrână? Când văd fete de 20 şi ceva de ani sau noul val de actriţe şi mă întreb «Nu suntem cam de aceeaşi vârstă». Îţi pierzi orientarea. Dar nu îmi simt vârsta. Mă simt tânără în fiecare zi", a spus ea.

IMPLICAT ÎN ACCIDENT

Rănit. Actorul Gary Sinise a fost implicat într-un accident de automobil care s-a produs în Statele Unite ale Americii. El era pasager într-un automobil care a fost implicat în accident, dar rănile suferite nu sunt grave. Gary Sinise, în vârstă de 57 de ani, urma să susţină un concert alături de trupa sa, Lt. Dan Band, în cadrul unui eveniment de caritate, organizat în oraşul Martinsville, Virginia.

ARE ECHIPĂ DE RALIURI

Patroană. Pamela Anderson a înfiinţat echipa de raliuri Downforce 1, cu care intenţionează să participe în 2013 în cursele din circuitul american Nascar. Vedeta, pasionată şi de cursele de Formula 1, a spus că este nerăbdătoare să îi cunoască pe noii ei prieteni din circuitul automobilistic. „Abia aştept să îmi văd maşinile pe pistele de curse. Este greu să crezi până nu vezi", a declarat Pamela.

OPERAT PE CORD

Sănătate. Actorul francez Alain Delon, în vârstă de 76 de ani, a fost internat la Spitalul american din Neuilly, un oraş din apropiere de Paris, unde a fost operat pe cord, după ce a fost diagnosticat cu aritmie cardiacă, în urmă cu 15 zile. „Mă simt bine. A fost o operaţie programată. Am avut o anestezie de 10 minute. Medicii au încercat să îmi facă inima să bată din nou corect", a declarat actorul .

BOX OFFICE ROMÂNIA

→	1. FURIA TITANILOR (1SĂPT.)	37.833	844.513,60
↓	2. JOCURILE FOAMEI (2 SĂPT.)	57.710	938.044,00
→	3. LORAX. PROTECTORUL PĂDURII (1 SĂPT.)	8.517	160.249,05
↓	4. 21 JUMP STREET - O ADRESĂ DE POMINĂ (3 SĂPT.)	46.739	768.130,00
↓	5. JOHN CARTER (4 SĂPT.)	81.582	1.725.144,00
↓	6. OGLINDĂ, OGLINJOARĂ (3 SĂPT.)	30.874	499.145,82
↓	7. SĂ FIE RĂZBOI! (7 SĂPT.)	96.171	1.612.317,00
↓	8. CU LUMEA-N CAP (4 SĂPT.)	34.502	615.002,98
↓	9. CĂLĂTORIA 2: INSULA MISTERIOASĂ (8 SĂPT.)	102.475	2.103.151,48
↓	10. DISPĂRUTĂ (2 SĂPT.)	8.225	134.619,75

Titanic

Povestea Titanicului...

La 15 ani de la data premierei, filmul se relansează astăzi, 6 aprilie, în trei dimensiuni.

FASCINANT. „Titanicul" lui James Cameron este o poveste de dragoste îmbinată cu scene de acţiune, care are loc în timpul primei călătorii a navei R.M.S. Titanic, mândria companiei White Star Line şi, în acelaşi timp, cel mai mare obiect în mişcare care fusese vreodată construit. A fost cea mai luxoasă navă de linie a vremii sale - „nava viselor" - care a purtat spre moarte peste 1.500 de persoane în apele îngheţate ale Atlanticului de Nord, la primele ore ale zilei de 15 aprilie 1912.

Călătoria „Titanicului" începe în locul unde este scufundată epava acesteia, la două mile şi jumătate sub nivelul oceanului. Un căutător de comori (Bill Paxton) este hotărât să scoată la suprafaţă bogăţiile acestei nave maiestuoase, pentru a descoperi povestea nespusă. Ruinele tragice dispar, lăsând loc palatului sclipitor care a fost Titanicul, în momentul în care se pregăteşte lăsarea sa la apă pentru prima sa călătorie din Anglia. Printre miile de călători care îşi iau rămas bun, destinul a ales două suflete tinere, făcându-le eroii unei pasiuni care le va schimba vieţile pentru totdeauna. Rose DeWitt Bukater (Kate Winslet) este o americancă de 17 ani, din clasa superioară, sufocată de limitările şi aşteptările societăţii eduardiene, care se îndrăgosteşte de tânărul pasager de la clasa a treia, Jack Dawson (Leonardo DiCaprio), care este un spirit liber. După ce deschide ochii la lumea din afara cuştii ei aurite, iubirea dintre Rose şi Jack creează un puternic mister care va dăinui peste ani, până în prezent. Nimic nu îi va despărţi - nici măcar o întâmplare atât de greu de imaginat precum scufundarea Titanicului.

Buget şi încasări record

Titanicul s-a lansat în România pe 10 aprilie 1998, la fix 86 de ani de la lansarea transatlanticului la apă. La vremea respectivă era cel mai scump film realizat vreodată, cu un buget de producţie de 200 de milioane de dolari. Cu 1,8 miliarde de dolari încasate în întreaga lume (era primul film care a urcat pe locul întâi în box office-ul anual în absolut toate teritoriile în care a fost lansat), producţia a devenit filmul cu cele mai mari încasări din toate timpurile, fiind detronată mai bine de un deceniu mai târziu de SF-ul Avatar.

Regia: James Cameron, **Cu:** Leonardo DiCaprio, Kate Winslet, **Gen film:** Dramă, Romantic, Dragoste, **Durata:** 194 minute, **Premiera în România:** 10.04.1998, **Relansat (3D):** 06.04.2012

Salmon Fishing in the Yemen

La pescuit în deşert

HOBBY. Fred Jones, este complet bulversat atunci când este însărcinat să supervizeze un proiect pentru introducerea somonilor în aridele văi ale Yemenului. Cel din spatele acestei nebunii este însuşi şeicul Yemenului. Atunci când Patricia Maxwell purtătorul de cuvânt al primului ministru află de planul şeicului, ea profită de oportunitatea de a exploata acestă poveste, reuşind totodată să îndepărteze atenţia publică de la recentele eşecuri ale guvernului. Pentru a asigura succesul acestui plan, Maxwell îl numeşte pe Fred la conducerea proiectului, el fiind ajutat de Harriet, energica reprezentantă a şeicului.

Regia: Lasse Hallstrom, **Cu:** Emily Blunt, Ewan McGregor, Kristin Scott Thomas, **Gen film:** Comedie, Dramă, Romantic, Dragoste, **Durata:** 112 minute, **Premiera în România:** 06.04.2012

American Reunion

Plăcintă Americană

COMEDIE. Personajele cu care am făcut cunoştinţă acum mai mult de un deceniu se întorc la East Great Falls pentru întâlnirea de zece ani. Pe parcursul unui weekend prelungit, aceştia vor descoperi ce s-a schimbat, ce a rămas la fel, dar şi faptul că timpul şi distanţele nu şi-au lăsat amprenta asupra prieteniei dintre ei. În vara lui '99 patru băieţi din micul oraşel din Michigan îşi încep aventura vieţii lor în încercarea de a-şi pierde virginitatea. Anii au trecut, iar Jim şi Michelle s-au căsătorit, în timp ce Kevin şi Vicky şi-au spus „la revedere". Drumurile lui Oz şi ale lui Heather s-au despărţit, iar Finch încă mai suspină după mama lui Stifler. Acum, aceşti prieteni de-o viaţă se întorc în oraşul natal ca adulţi care caută să regăsească inspiraţia de a trăi nebuneşte de la adolescenţii hormonali care au fost, şi care au creat o legendă a filmelor de comedie.

Regia: Jon Hurwitz, Hayden Schlossberg, **Cu:** Jason Biggs, Alyson Hannigan, Seann William Scott, **Gen film:** Comedie, Romantic, Dragoste, **Durata:** 110 minute, **Premiera în România:** 06.04.2012

ARĂDENII SE DISTREAZĂ: Recital Ştefan Bănică jr. la Club Renaissance

aradon.ro

DECESE

Cu profundă tristeţe anunţăm trecerea la cele veşnice, după o lungă suferinţă a celui ce a fost un bun soţ, tată, bunic

prof. pictor

BICFALVI NICOLAE.

Înmormântarea va avea loc sâmbătă, 7 aprilie 2012, ora 12,00 la Cimitirul Eternitatea.

Fiica şi nepoţii

Cu adâncă durere în suflet anunţăm decesul celui ce a fost tată, socru şi bunic

NAGIU IULIUS MIHAI,

în vârstă de 66 ani.

Înmormântarea va avea loc la Capela Cimitirului Micălaca, sâmbătă, 7 aprilie, ora 14,00. Priveghiul va avea loc la Capela Cimitirului Micălaca. Dumnezeu să-l odihnească în pace!

Ne luăm la revedere, copiii: Claudia, Gabriela, Lucian, nora Orietta, ginerele Darius, nepoţii Loredana şi Răzvan

Cu adâncă durere în suflet, anunţăm decesul celui care a fost tată, bunic şi străbunic

BURCĂ TODOR

(bunu TEO - nenea PETRICĂ).

Înmormântarea va avea loc astăzi, 6 aprilie 2012, ora 13,00 la Cimitirul Pomenirea. Odihnească-se în pace.

Fam. Burcă şi fam. Crişan

Cu profundă tristeţe anunţăm încetarea din viaţă

la vârsta de 73 ani a celui care a fost soţ, tată, socru şi bunic

VĂRCUŞ ILIE.

Înmormântarea va avea loc astăzi, 6 aprilie 2012, ora 14:00, la cimitirul din Aradul Nou. Dumnezeu să-l odihnească în linişte şi pace!

Familia îndoliată

Cu adâncă durere anunţ încetarea din viaţă a soţiei mele

HORGOŞ AURICA,

în vârstă de 87 ani,

după o lungă şi grea suferinţă. Înmormântarea va avea loc astăzi, 6 aprilie 2012, orele 13:00, de la cimitirul Eternitatea (boxă). Dumnezeu să o odihnească în pace!

Cu regret, soţul Popescu Gheorghe

Anunţurile de deces se publică GRATUIT!

SERVICII FUNERARE

IN MEMORIAM NON STOP!
KUKI - servicii funerare complete
Producător de sicrie - oferă sicrie la preţ de producător.
Pentru membrii C.A.R.P. transport gratuit atât în oraş, cât şi în judeţ.
Rezolvăm actele la spital, primărie, casa de pensii şi C.A.R.P.
Transport intern şi internaţional.
Accesorii funerare.
Contact: Arad, Str. Mihai Eminescu nr. 4 (în curte), vis-a-vis de Cerbul Albastru.
Telefon: 0257/211929, mobil: 0723-343-964
www.inmemoriamkuki.com
(H-7489/28)

O inimă a încetat să bată, un suflet nobil s-a ridicat la cer şi pleacă departe de noi, dar mai aproape de Dumnezeu. Un omagiu, o lacrimă şi o floare pentru fiinţa dragă care a fost

IOCAI MIHAI,

din Pecica.

Înmormântarea va avea loc astăzi, 6 aprilie 2012, ora 16,00, în localitatea Pecica. Dumnezeu să-l odihnească în pace!

Soţia Angela, fiul Mădălin, fiica Laura, soacra Paraschiva

Cu adâncă durere în suflet anunţ încetarea din viaţă după o lungă suferinţă

la vârsta de 76 ani a iubitului meu soţ

MIHAI ZAMFIR.

Dumnezeu să-l odihnească în pace! Înmormântarea va avea loc sâmbătă, 7 aprilie 2012, ora 13:00, la cimitirul Eternitatea (UTA).

Soţia Letiţia îndoliată

CONDOLEANŢE

Cu durere în suflet ne despărţim de cel care a fost

NAGIU IULIUS MIHAI.

Odihnească-se în pace!

Cumnatul Laslău Vasile şi cumnatele Elisabeta, Eleonora, Emilia

COMEMORĂRI

Se împlinesc 6 săptămâni de când iubitul nostru soţ, tată şi bunic,

inginer

STĂNICĂ PETRE

(fost director Schela Foraj Zădăreni)

a plecat dintre noi. Vă aştepăm pentru parastas, la mănăstirea Bodrog, sâmbătă, ora 10.00.

Familia îndoliată, Stănică

Un suflet cald şi iubitor/ Am cerut Domnului ca ajutor/ El mi l-a dăruit, iar eu mult l-am iubit/ Şi unul altuia ne-am dăruit/ Dar într-o zi, răpus de-o boală grea/ Domnul l-a chemat acasă, în Slava Sa. Azi, se împlineşte un an de lacrimi, suferinţă şi durere de când ai plecat în veşnicie mult prea timpuriu,

la numai 50 de ani, bunul şi iubitorul nostru soţ, tată, fiu şi frate

CIURDAR CONSTANTIN (MARINEL).

Zâmbetul cald şi chipul tău drag, rămân vii în amintirea noastră. Te plângem şi nu te vom uita până la revederea în veşnicie.

În veci nemângâiaţi: soţia Ileana, copiii Emanuel, Emanuela, Bianca şi Cosmin, părinţii Constantin şi Sofia şi sora Mărioara Ciurdar

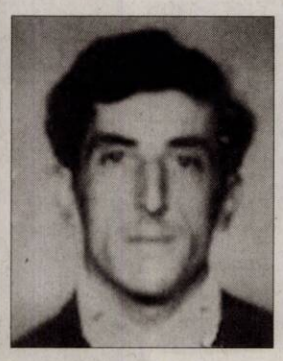

De nouă luni tot încercăm să ne obişnuim cu gândul că nu mai eşti cu noi şi casa ţi-e mormântul. Te-ai înălţat acolo sus la Cer unde nu-s nici lacrimi nici dureri. A ta este tăcerea a noastră e durerea. Nu te vom uita niciodată

CORDOŞ FLORE.

Soţia Anica cu fiii, fiicele, ginerii, nurorile, nepoţii din Macea

La tristul mormânt a celui care a fost

TEODOR POP (UŢU)

azi la şapte ani de la dureroasa despărţire aprindem o lumânare şi depunem în buchetul amintirilor toată dragostea şi preţuirea noastră, în numele celor care l-au iubit şi pe care i-a iubit.

Soţia Voichiţa

Au trecut 6 săptămâni de când dragul meu soţ

DORU FELNECAN

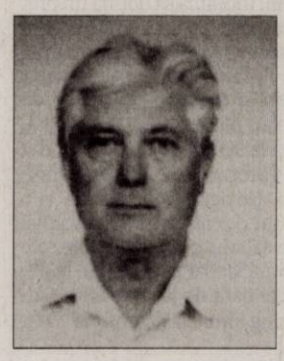

a plecat pe drumul fără întoarcere, drumul veşniciei şi odihnei. Am rămas îndurerată dar mângâiată de copiii noştri, soţiile şi fiicele lor şi împreună îi vom ridica parastas sâmbătă, 7 aprilie 2012, ora 12:00, la Biserica Ortodoxă Micălaca Veche, str. Renaşterii.

Soţia îndoliată Simina

S-au scurs 40 de zile de lacrimi şi durere de la despărţirea de iubita mea fiică

MARCU

DANA - GABRIELA.

Amintirea chipului tău drag va rămâne veşnic în amintirea mea. Parastasul va avea loc sâmbătă 7 aprilie 2012, ora 11:00, la Biserica Şega II (UTA).

Mama veşnic îndurerată

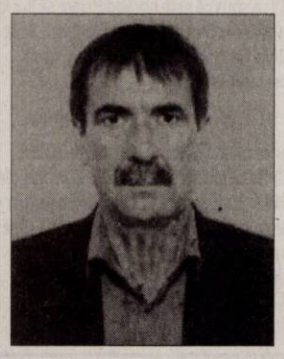

Trecerea timpului nu aduce uitarea ci adânceşte dorul şi durerea din sufletele noastre acum când se împlinesc 40 de zile de la plecarea pe drumul fără de întoarcere a dragului nostru fiu, soţ, tată şi frate

ing.

COZMA DUMITRU GHEORGHE.

Recunoştinţă celor care îi vor dărui o clipă de aducere aminte şi o rugăciune la parastasul de pomenire care va avea loc sâmbătă, 7 aprilie ora 12:30, la Catedrala Ortodoxă Podgoria.

Familiile îndoliate Cozma şi Banya

Cu aceeaşi tristeţe ca în clipa despărţirii amintim că se împlineşte un an de lacrimi şi dor de la plecarea spre cele veşnice a dragei noastre mamă, soţie, fiică, soră, cumnată şi mătuşă

BRĂESCU ELENA CORNELIA,

născută SĂRAC.

Învăţăm să trăim fără vorba ta, fără a împărtăşi micile bucurii alături de tine, iar singurătatea este mai dureroasă ca oricând. Vei rămâne veşnic în sufletele noastre. Dumnezeu să te odihnească în pace!

Mama Elena, soţul Nelu, fiicele Oana şi Simona, sora Rodica, cumnatul Dorel şi nepotul Alexandru

Să ne aducem aminte de cel care a plecat dintre noi, acum 3 ani,

FERICEAN PAVEL (BUBU),

tată, socru, cuscru, bunic deosebit. Dumnezeu să-l odihnească!

Fiicele Otilia, Graţiana cu familiile

Publicitate 0257-210.775

În duminica Floriilor, 8 aprilie se împlinesc 11 ani de când unica noastră fiică şi nepoată

ADELA MARIA POMIAN

a trecut hotarul acestei lumi la numai 18 ani. Veşnică, limpede şi nepreţuită este memoria ta, draga noastră

ADELA.

Tu rămâi aceeaşi rază luminoasă şi surâzătoare care a strălucit în viaţa noastră, iar de-acolo de sus „Prin luceafărul de seară/ Ne trimite-o adiere/ O lumină, o speranţă/ Să ne fie mângâiere".

Cu dor nemărginit, părinţii şi bunicii

La 6 săptămâni de la trecerea în nefiinţă, ne gândim cu dor la tine, cea care ai fost pentru noi mamă, bunică şi soră

GROZA VERONICA.

Vei rămâne mereu prezentă în inimile noastre.

Familia

S-au scurs şase luni de când scumpa mea soţie

HUSU MARIA

a plecat spre cele veşnice. Ai plecat şi am rămas singur în întunericul singurătăţii măcinat de dorul tău. Nimic în lumea aceasta nu va putea înlocui bunătatea ta. Slujba de parastas şi de sfinţire a crucii se vor oficia sâmbătă, 7 aprilie 2012, ora 13:00, în cimitirul din Micălaca.

Soţul

Pentru cei ce l-au cunoscut pe

IOAN ISTRATE

amintim că au trecut 40 de zile de la plecarea spre veşnicie. Parastasul va avea loc sâmbătă, 7 aprilie ora 12:00, la Biserica din Grădişte. Dumnezeu să-l ierte şi să-l odihnească!

Fam. Filip Ionel şi Floare

O plângem acum şi o vom plânge şi regreta mereu pe iubita noastră mamă, soacră, bunică şi străbunică

IUSTINA BECHEANU,

de la a cărei trecere în nefiinţă se împlinesc 6 luni. Ne vom ruga bunului Dumnezeu pentru odihna sa veşnică la slujba de pomenire ce va avea loc sâmbătă 7 aprilie 2012, ora 12:00 la Catedrala Ortodoxă Veche. Ţărâna să-i fie uşoară şi odihna veşnică!

Familia

O rugăciune, o lumânare aprinsă şi multe lacrimi la împlinirea a 6 luni de la trecerea în nefiinţă a dragului nostru

BĂLAN IOAN,

iubit tată, socru şi bunic. Parastasul, sâmbătă 7 aprilie 2012, ora 11:00, la Biserica Şega II.

Te vor plânge mereu: fiica Mărioara, ginerele Mircea şi nepoţii Cristian şi Tenzi

---

Anunţurile de deces se publică GRATUIT!

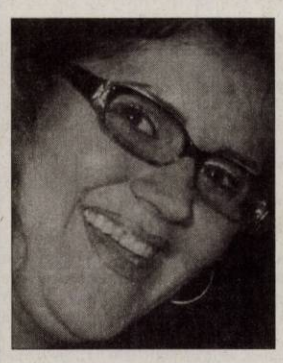

Astăzi, 6 aprilie 2012, se împlinesc 4 ani de când draga noastră

CARMEN,

este departe de noi, dar mai aproape de Dumnezeu. Timpul trece... amintirile rămân... chipul drag îl păstrăm în suflet şi inimă. Să te iubim a fost uşor, să te uităm este imposibil!

Familia

Ne amintim cu drag şi dor de mama şi bunica noastră

IACOB MARIA,

din Zărand

la împlinirea unui an de la plecarea în veşnicie. Pentru dragostea şi bunătatea cu care ne-ai înconjurat vei rămâne veşnic în inimile noastre.

Copiii şi nepoţii

Deplângem nemângâiaţi trecerea în eternitate în urmă cu 6 luni a celui care a fost soţ, tată şi bunic

ILIEŞ ALEXANDRU.

Lacrimi şi durere pe tristul tău mormânt.

Soţia cu copiii Adrian şi Miuţa cu familiile

S-au scurs 6 săptămâni de lacrimi şi durere de la trecerea la veşnicie a soţului, tatălui, socrului şi bunicului

ILICA DUMITRU.

Parastasul de pomenire sâmbătă, 7 aprilie 2012, ora 12,00 la Biserica Ortodoxă Micălaca de pe strada Renaşterii.

Familia îndoliată

S-au scurs 6 săptămâni de lacrimi şi durere de la trecerea în eternitate a celui ce a fost

PALADE PETRU-CONSTANTIN,

la 65 de ani.

Parastasul de pomenire sâmbătă, 7 aprilie 2012,ora 11,00 la Biserica Ortodoxă Şega I, Arad. Dumnezeu să-l odihnească în pace!

Familia îndoliată

Cu adâncă durere în suflet anunţăm că au trecut aproape 40 de zile de când draga noastră soţie, mamă şi bunică

HORGA LIVIA

ne-a părăsit pentru totdeauna lăsând în urmă lacrimi şi suspine. Dumnezeu s-o ierte şi s-o odihnească în Împărăţia Lui! Parastasul de pomenire va avea loc sâmbătă, 7 aprilie 2012, ora 12:00, la Biserica Ortodoxă din Grădişte - Arad.

Soţul Teodor, împreună cu familia

Se împlinesc şapte ani de când iubitoarea noastră mamă şi bunică

MORAR MARIA

a plecat dintre noi. Îi vom cinsti veşnic memoria!

Fam. Morar Dănuţ şi Morar Iulian

Un gând, o lacrimă, o floare pe mormântul dragilor noştri

OVIDIU, VIOLETA

şi

CĂLIN HANGA.

Vă plâng neîncetat: mama Steluţa cu sora Liliana din Mândruloc

---

Un gând pios, la 6 ani de la despărţirea de dragul nostru tată şi bunic,

TULEU AUREL.

Monica şi Paul Albu

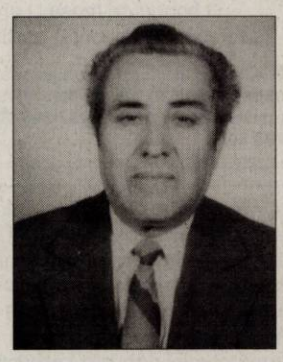

Au trecut 6 săptămâni de când a plecat dintre noi iubitul nostru soţ, tată şi bunic

BALAŞ IOAN,

din Vladimirescu.

La umbra crucii tale/Venim cu sufletul zdrobit/Cu ochii plini de lacrimi/Căci prea curând ne-ai părăsit/Fulgerător din casă ai plecat/Nici un cuvânt de adio n-ai lăsat/Ai fost plin de viaţă/Ai vrut să mai trăieşti/Dar aşa ţi-a fost scris/Să ne părăseşti.

Familia veşnic îndoliată

Deşi timpul trece, ochii îmi sunt plini de lacrimi, iar gândul meu este mereu la tine. În 6 aprilie, când se împlinesc 5 ani de la despărţirea de dragul meu soţ

SCHULLER MIHAI - MIŞI

din Vărşand,

o rugăciune, o lumânare şi lacrimi pe tristul lui mormânt. A lui soţie care l-a iubit. Dumnezeu să-l odihnească în pace!

Soţia Piri

Cu mare durere şi mult dor în suflet dragă mami am fi vrut să-ţi putem spune La mulţi ani! Dragă mamă

TULEU MARIA

azi, 6 aprilie ai fi împlinit 55 ani

dar cumplita moarte te-a răpit de lângă noi în urmă cu 2 ani. Ne-a mai rămas doar să-l rugăm pe bunul Dumnezeu să te odihnească în pace!

Ai tăi nemângâiaţi copii Daniel, Silviu şi sora Tiţa

Cu durere în suflet anunţăm trecerea unui an de când

ŞANDOR MIHAIU

a trecut în nefiinţă. Parastasul de pomenire şi sfinţirea crucii vor avea loc sâmbătă, ora 12,00 la mormântul din Cimitirul Pomenirea. Dumnezeu să îl odihnească în pace!

Soţia Florica, fiica Rodica, sora Viorica cu familia

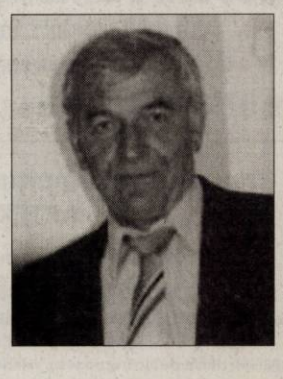

Publicitate: 0257/210.775; 0257/280.904

FIRMA **LEE'S INTERNATIONAL INVESTMENT SRL**

angajează

■ OPERATOR MAŞINI UNELTE

CERINTE:

❑ seriozitate, spirit de echipa

❑ disponibilitate de a lucra pe 3 schimburi,

■ STIVUITORIST

CERINTE:

❑ seriozitate, spirit de echipa

❑ capacitate vizuala optima

❑ disponibilitate de a lucra pe 3 schimburi

❑ atestat I.S.C.I.R.

OFERIM:

❑ bonuri de masa ❑ ore suplimentare platite

❑ transport decontat partial ❑ spor de noapte 25%.

Persoanele interesate sunt rugate sa se prezinte la sediul firmei : **STR. CAMPUL LINISTII, NR.1A, (IN CURTEA FOSTULUI FNC)** sau sa ne contacteze la nr de **TEL 0257-246-004** sau **0735-869-209, FAX.0257-280-506.**

(0770 - H 898968)

SC ***Moni Forest*** SRL cu sediul principal în localitatea Arad, str. Beiuş. Nr. 5, bl. 613, ap. 21, telefon nr. 0357/422410, fax. 0357/422411 doreşte să obţină autorizaţie de mediu pentru punct de lucru din localit. Lipova şi Beliu, unde se desfăşoară activităţile : COD CAEN (0220) exploatări forestiere

Având ca principale faze ale procesului tehnologic următoarele: doborât, corhănit şi secţionat material lemnos pe picior.

Măsurile de protecţie a factorilor de mediu:

Apă: nu este cazul

Aer: nu este cazul

Sol: nu este cazul

Gestiune deşeuri: containere metalice

Substanţe periculoase: nu este cazul.

Observaţiile publicului formulate în scris/ informaţiile privind potenţialul impact asupra mediului se depun/ pot fi consultate la sediul Agenţiei pentru Protecţia Mediului Arad, Splaiul Mureş, FN, telefon 0257/280331, 0257/280996 în timp de zece zile lucrătoare de la data publicării prezentului anunţ.

(906152)

SC INTERCITY TRADING SRL

angajează:

>> AGENT LIVRARI (şofer) ;

>> MAGAZIONER – GESTIONAR ;

>> AGENT VANZĂRI ;

>> OPERATOR CONTABILITATE ;

>> HORTICULTOR SI GRADINAR (INGRIJITOR PLANTE);

>> MUNCITOR NECALIFICAT.

Studii medii. C.V.-ul , personal : str. Lugojului, nr. 2, dupa ora 17,00.

(908571)

SC STRABAG SRL ANGAJEAZĂ

OPERATOR STAŢIE BETOANE ÎN ARAD

CERINŢE: ❑ Cunoştinţe PC ❑ Cunoştinţe mecanică şi automatizare

❑ Disponibilitate la program prelungit

❑ Experienţa în domeniu constituie avantaj

CV-urile pot fi trimise pe e-mail: dispecerat.arad@strabag.com sau personal la staţia de betoane, str. Campurilor 2 K

Informaţii la telefon 0728-859-110

(0701 - H 878917)

FABRICĂ DE ÎNCĂLŢĂMINTE DIN ORADEA

ANGAJĂM 3 MODELIERI

persoane dinamice cu experienţă de minim 2-3 ani în domeniu, cunoscători ai programului CAD-CAM.

Limba engleză/germană şi italiană constituie avantaj.

Asigurăm cazare şi oferim salariu motivant + bonuri de masă.

☎ **0748-152-004.**

(0713 - H 881529)

SC PAB ROMANIA SRL - Arad,str Iustin Marşieu nr.8 (fosta Bulteni)

ANGAJEAZĂ:

▪ deserventi utilaje de construcţii(calificaţi).

▪ mecanici de întreţinere utilaje

TIP UTILAJE:

buldozer,excavator,încărcător frontal,buldoexcavator,vibrocompactor

C.V.-urile se depun la sediul societăţii de pe str Iustin Marşieu nr.7, între orele 9 - 17, de luni până vineri. Informaţii la tel. 0748-114-048.

(0745 - H 895508)

■ LOCURI DE MUNCĂ ÎN GERMANIA ■

❑ îngrijit bătrâni ❑ îngrijitori ferme cai ❑

LIMBA GERMANĂ NIVEL CONVERSAŢIE.

☎ **0755-678-225** (orele 11-17).

(0769 - H 899135)

Transformă nemulţumirea în siguranţă!

ARTEX SCM

SOCIETATE CU TRADIŢIE ÎN DOMENIUL TEXTIL **ANGAJEAZĂ**

Confecţioneri îmbrăcăminte

SAU PERSOANE CUNOSCĂTOARE de MESERIE, EXECUŢIE BUTONIERE, CUSUT NASTURI, APLICAT BUTONI, CĂLCAT.

OFERIM: climat de lucru european, salarii motivate în acord individual, tichete de masă, primă de transport – prezenţă, premii, un singur schimb, asistenţă medicală.

Angajările se fac pe bază de probă de lucru.

DETALII: telefon : 0357- 408275; 0357- 408276

(677518)

SCP EXPERT SPRL

practicieni în insolvenţă

SCP EXPERT SPRL Arad în calitate lichidator judiciar al **SC GEMO-IMPEX SRL**, cu sediul în Arad, Str. M.Kogălniceanu, nr.31, J02/1945/1991, Cod Fiscal RO1711915, dosar 734/108/2011 aflat pe rolul Tribunalului Arad, organizează la data de **19.04.2012, ora 15.00,** licitaţie publică, deschisă, cu strigare, pentru valorificarea următoarelor categorii de bunuri:

1. Bunuri de natura mijloacelor fixe cu vânzare individuală:

- birotică şi mobilier

- autoturisme (Dacia 1310, Supernova, Logan)

- remorca utilitară

- alte bunuri specifice activităţii.

2. Bunuri de natura obiectelor de inventar la PACHET cu următoarea componenţă: aparat de sudură, aparat de măsură, dispozitive, scule de mână, manometre, scări, furtune, traductori, dulapuri şi alte bunuri specifice activităţii. Preţul de pornire în licitaţie pentru acest pachet este de 11.947 lei.

Preţurile menţionate nu includ TVA taxabilă în conformitate cu prevederile codului fiscal. Listele cuprinzând toate bunurile şi preţurile de pornire în licitaţie precum şi regulamentul de desfăşurare al licitaţiei pot fi consultate la sediul lichidatorului judiciar din Arad, str. D. Bolintineanu, nr. 5, jud. Arad.

Poate participa la licitaţie orice persoană fizică sau juridică, care până la data şi ora licitaţiei a depus o garanţie de participare egală cu 10% din preţul de pornire exclusiv TVA al bunurilor licitate.

Licitaţia va avea loc la sediul lichidatorului judiciar.

Pentru bunurile neadjudecate licitaţia va fi reluată săptămânal în următoarele zile : 26.04, 03.05, 10.05. Toate licitaţiile se vor ţine la ora 15.00.

Informaţii suplimentare se obţin la tel. 0257259740, 0722343781 sau email: razvan@expertarad.ro.

(908554)

RESTAURANTUL HOTELULUI BEST WESTERN CENTRAL

angajează

OSPĂTAR

Cerinţe :

- vârsta maximă 30 ani
- pregătire şi experienţă în domeniu
- cunoaşterea unei limbi de circulaţie internaţională
- domiciliul în Mun. Arad

AJUTOR BUCĂTAR

Cerinţe :

- vârsta maximă 30 ani
- pregătire şi experienţă în domeniu
- domiciliul în Mun. Arad

CV-urile se depun la sediul societăţii din Arad, str. Horia nr. 8.

(0741 - H 893630)

FABRICĂ ÎNCĂLŢĂMINTE

ANGAJEAZĂ

MAŞINISTE şi MANUAL cu EXPERIENŢĂ

Telefon : 0257 - 212 928

(901576)

SC DUMAGAS TRANSPORT S.A.

cu sediul in Craiova, judetul Dolj, lider pe piata de transport si logistica in Romania si Europa de est, datorita expansiunii sale in domeniu, selecteaza in vederea angajarii personal corespunzator pentru postul de

CONDUCATOR AUTO categoria C+E:

- pentru transport marfa pe intern si in Europa.

Se ofera conditii de lucru intr-o echipa omogena de profesionisti si salariu atractiv.

Relatii la telefon: 0720202004; 0251/307601; 0729884644. sau la adresa de e-mail: transport@dumagas.ro.

(832897)

ANGAJĂM

OPERATORI PRODUCŢIE

CERINŢE:

minim 10 clase, vedere buna, disponibilitate pentru lucrul in 3 schimburi

OFERTA:

salariu fix, tichete de masa, bonusuri

Pentru mai multe detalii si programari, sunati la 0747-012-810. Puteti depune un CV direct la sediul nostru din Arad, Piaţa Gării bl. A, sc. G, ap. 26 (parter, langa Chic), sau trimiteti pe e-mail: arad@gigroup.com.ro

Gi Group YOUR JOB, OUR WORK STAFFING a Gi Group company

(0704 - H 881103)

S.C. *TEHNODOMUS* S.A., A R A D, Str. Petru Rares Nr. 28

ANGAJEAZĂ

AUTOMACARAGIU

Informaţii la tel: 0257 276 775

S.C. GOSPODĂRIREA COMUNALĂ ARAD S.A.

Bdul Revoluţiei nr. 26-38, Arad

ANGAJEAZĂ:

CONDUCĂTOR AUTO

cu categorille . Tr, C , C+E

SALAR ATRACTIV

Informaţii suplimentare la sediul societăţii, sau la telefon 0257-270-352.

(0768 - H 899120)

---

sc Adriana Touristik Company SRL angajeaza **SOFER** cu experienta in transport persoane (categoria D+E) si **MECANIC AUTO** cu experienta autocare si autobuze

Relatii la telefon: **0257-211-525 sau 0752-099-311.** CV-urile pot fi trimise la e-mail: **adainternational2002@yahoo.com** sau pe fax **0257-270-506.**

(9751 - H 986348)

SC J&R CAR SRL Sucursala Arad **ANGAJEAZĂ**

LĂCĂTUŞ MECANIC

CONDUCĂTORI AUTO pentru Transport Marfă Internaţional

CV-urile se depun pe adresa de e-mail: **jrcararad@gmail.com**

☎ **0357-444-111**

(0749 - H 896125)

VERBIŢĂ SRL - Calea Aurel Vlaicu, nr. 282/1, Arad, Tel: 0257 275 152 www.verbita.ro

(897355)

SC «ARCOOM» SCM

Firmă de confecţii textile pentru femei

ANGAJEAZĂ: - Muncitor la călcat interfazic şi finit

OFERIM:

- Lucrul într-un schimb
- Salarizare atractivă
- Tichete de masă
- Decontarea transportului urban şi interurban (tren,autobuz,tramvai)
- Plata orelor suplimentare 100%
- Primă lunară de 10%

Angajarea se face după probă de lucru

ÎNCHIRIAZĂ PE STRADA EFTIMIE MURGU NR.78:

- spaţii de depozitare sau pentru producţie şi birouri.

Informaţii la telefoanele: 0257256919,0784216178 sau la sediul societăţii din Arad, str. Cloşca, nr. 8.

(H-907714)

Filiala Surzilor Arad

scoate la concurs un post de asistent social

Cerinţe: studii superioare, înscris în colegiu asistenţilor sociali constituie avantaj.

Tel. 0768.105.734; e-mail: ansr_arad@yahoo.com

(901184)

SC DITRE INTERNATIONAL SRL

Angajeaza: **-confectionere pt. masina de cusut**
-croitori in piele manual si la masina
-muncitoare si muncitori necalificati pt invatat la cusut si croi piele
-tamplarie : montatori si masinisti

Angajeaza **-economisti**
Conditii: - persoane dinamice
- cunoscatori sau nu limba italiana ,
- experienta in domeniu minim 1 an

Oferim ; salarii atractive,bonuri de masa,transport gratuit.
Informatii la sediul firmei din Arad,Str. a-III-a,Zona Industriala Vest, Nr. 3, tel . 0257/216611 intre orele 9-14 de luni pana vineri

(859953)

S.C. ANGAJEAZĂ URGENT:

- ❑ CONTABILĂ EVIDENŢĂ PRIMARĂ
- ❑ DISPECERE AUTO
- ❑ MECANICI AUTO
- ❑ ŞOFERI CU EXPERIENŢĂ + ADR

OFERĂ:

- **condiţii deosebite de muncă**
- **salarizare deosebită**

INFORMAŢII LA TELEFON: 0744.784.492

(0756 - H 898155)

Angajăm **AGENT VÂNZĂRI**

pentru zona Arad-Timişoara- Oradea.

Persoană de contact Liviu Starpariu, tel: 0752036495.

(H-898305)

S.C. Lazar & Sohne S.R.L. ARAD

angajează

- **femeie de servici** PENTRU BIROURI
- **muncitori necalificaţi** SECTIA IGIENIZARE

Detalii la sediul firmei:

Arad,Calea 6 Vinatori Nr. 1-3.

(0711 - H 881411)

EVIDENŢIAZĂ-TE!

Talon valabil până în 30 iunie 2012

Text: DATA apariţiei:

.....

.....

.....

.....

.....

.....

.....

Date personale:

Nume şi Prenume:

Telefon:

Buletin de identitate:

TALON + PREŢUL CATEGORIEI AFERENTE

Anunţurile se preiau zilnic, la ghişeu, până în ora 16[00], după această oră, se pot prelua doar prin intermediul sistemului online de preluare al anunţurilor disponibil pe www.jurnalaradean.ro . Anunţurile de mică publicitate din Jurnal Aradean se publică pe baza talonului din par. Redacţia nu îşi asumă responsabilitatea pentru conţinutul anunţurilor de mică publicitate!

JURNAL

• **SC angajează** şoferi hiab şi automacaragii. Informaţii 0733.325.613.

• **SC angajează** tinichigiu auto (montaj parbrize). Informaţii telefon 0257/274461.

• **SC angajează** vânzător instalaţii termice, sanitare, cu experienţă. Telefon 0740.209.579.

• **Societate comercială** angajează şoferi cu card şi atestat. Tel. 0749.162.963. 901190

PRESTĂRI SERVICII

• **A A** Acord Garanţie 2 ani reparaţii maşini spălat,0744.241.398, 0357/401569,0257/259146. 876309

• **A A** Acord garanţie, repar maşini spălat automate, frigidere, domiciliul clientului, 0745.395.282. 893789

• **Ana- Frig repară** frigidere, congelatoare la domiciliu. Garanţie 1 an. Telefon 0257/210420, 0745.967.198. 905483

• **Construcţii case,** renovări, acoperişuri, zugrăveli, fundaţii, pavaje, faţade, etc., 0751.704.282. 901201

• **Execut renovări,** interioare- exterioare, zidărie, faianţări, izolaţii amporă. Telefon 0724.208.683. 862772

• **Executăm servicii** curăţenie persoane fizice şi juridice. Apelaţi: 0757.618.608. Vă mulţumim. 893679

• **Mutări, montat** demontat mobilă, transport. Tel. 0740.685.886. 898132

CONSTRUCŢII

• **Aduc acasă** nisip, balast, mraniţă, demolez, ridic moloz, ☎ 0748.934.419, 0745.204.178. 895483

• **Aduc nisip,** balast, lemne foc, moloz, mraniţă, pământ, 0742.749.698. 895481

• **Vând şi** transport: lemne, deşeuri, rumeguş, nisip, balastru. Tel. 0757.250.730. 910564

• **Vând balast,** pământ, nisip, piatră 2- 20 mc, duc molozul. Telefon 0745.036.969, 0722.389.480. 820688

• **Vând lemne** foc esenţă tare, tăiate, crăpate. Preţ convenabil, 0721.592.572. 841283

• **Vând nisip,** balast, sort, pământ, pământ vegetal. Telefon ☎0743.320.930, ☎0720.512.478. 894049

AUTO ROMÂNEŞTI

• **Vând Logan** 1,4MPI 2005, toate dotările, impecabil, 3.650 Eur/negociabil, 0744.958.818. 895906

AUTO STRĂINE

• **Vând Auto** Ford KA 1,3i, an fabricaţie 1999, capacitate 1.297 cmc, bine întreţinută, servo direcţie, servo frână, airbag, casetofon original, anvelope de iarnă incluse, preţ negociabil. Telefon 0722.269.084 sau 0754.803.895. 874865

• **Vând Ford** Focus, an 2002, 1,8 benzină, înmatriculat, stare tehnică şi optică impecabilă, climatronic, închidere centralizată, computer bord, 179.000 km. Preţ 3.400 Eur. Tel. 0758.383.971. 905266

• **Vând Matiz,** an 2007, 57.000 km, preţ 2.300 Eur, 0723.563.543. 898165

• **Vând Mazda** 626, înmatriculată, stare bună, an fabricaţie 1987, 700 Eur, 0766.414.643. 895477

• **Vând Opel** Astra F, an 92, 1.7 Diesel 82CP, 1.850 Euro. Telefon 0724.705.977. 887504

• **Vând Opel** Corsa 1.2, an 1997, taxa 280 Euro. Preţ 630 Eur. Tel. 0741.316.579. 898149

• **Vând sau** schimb cu Dacia Logan- Daewoo Leganza an fabricaţie 1999 înmatriculat, full option, 2.100 Eur, 0766.414.643. 901587

• **Vând VW** Passat an 1995, acte la zi, 1350 Eur/negociabil. Tel. 0755.309.578, 0745.520.479. 898134

ELECTRONIC PLUS

• **Vând aragaz** Zanussi cu 4 arzătoare, nou, 500 Ron, 0724.687.359. 908569

• **Vând frigider,** maşină spălat automată, combină frig, ladă mare, 0257/210613. 901173

• **Vindem electrocasnice second, frigorifice, maşini spălat haine- vase, uscătoare, aragaze gaz- electrice, televizoare, anvelope, vitrine comerciale. Reducere pentru schimb, rate. Telefon 0744.796.542.** 661233

POŞTA LUI CUPIDON

• **Tânăr 34** ani, caut prietenă serioasă. Tel. 0755.890.672. 905210

TRACTOARE

• **Vând tractor** U650 cu sapă şi troliu pe aer, 0743.792.836. 895504

PIERDERI

• **Coop Consum** Arad, pierdut comunicare nr. 002424, referitor AMEF Intrarom CR cu seria 32 0005000703. O declar nulă. 905525

• **Pierdut legitimaţie** servici M.J. ANP pe numele Moţ Viorel. O declar nulă. 908053

• **SC KTK** Cafe Ineu, pierdut comunicare 027569, pentru AMEF Datecs MP55, seria 12240992. O declar nulă. 910559

INSTRUMENTE MUZICALE

• **Vând mandolină,** chitară şi vioară noi, Reghin, româneşti, 0257/284900, 0744.607.109. 901597

LOCURI DE VECI

• **Vând 3** locuri de veci, cimitirul UTA, aleea principală, 0744.775.013. 901193

PLANTE-FLORI

• **Vând grâu** recoltat 2011, calitate foarte bună. Telefon 0745.627.953. 898024

• **Vând magnolii,** tuia, bucsuşi, diferite mărimi, Păuliş, 0745.322.480. 898025

ANIMALE-PĂSĂRI DOMESTICE

• **Vând 3** porci între 90 - 120 kg în Arad (6 lei kg). 0741.512.606 sau 0724.282.369. 897669

• **Vând două** vaci gestante. Telefon 0257/439105. 878435

• **Vând porc** de carne. Preţ bun. Tel. 0257/411458. 908575

• **Vând porci** de carne, sat Sâmpetru German. Tel. 0740.013.404, 0257/439177. 896068

• **Vând porci** graşi 100- 130 kg, com. Dorobanţi. Telefon 0762.617.103. 887967

• **Vând porci** 75- 90 kg/bucată, rasă de carne. Tel. 0744.855.910. 894106

• **Vând pui** de carne, diferite mărimi. Telefon 0748.322.489, 0771.521.216, 0721.665.317, 0357/442670. 820402

• **Vând purcei.** Tel. 0753.492.142. 894102

• **Vând scrofiţe** pentru prăsilă. Telefon 0257/380296. 881020

• **Vând vacă** bună de lapte. Informaţii tel. 0751.309.734. 906147

• **Vând viţei** mici de lapte. Cumpăr vaci pentru abator, 0740.891.238. 868914

• **Vând 60** familii albine, orizontale sau multietajat. Telefon 0257/275037. 876273

MAŞINI,UTILAJE,INSTALAŢII

• **Vând Combinator** românesc. Tel. 0745.270.325. 899024

• **Vând plug** cu şină, 3 capuri, 450 Euro, MIG 500 kg 320 Euro. Informaţii 0744.812.518. 910555

• **Vând utilaje** agricole, semănători, prese balotat, greble, 0735.399.543. 881097

AFACERI

• **Vând Fast** food 24 locuri, cu bucătărie pentru meniul zilei. Tel. 0745.211.139. 905298

DIVERSE

• **Cumpăr caroserii,** pene, argint, radiatoare, baterii, alamă, cupru, fier, 0755.513.202. 874469

• **Cumpăr fier,** cupru, alamă, baterii, radiatoare, argint, pene, caroserii.Tel. ☎ 0741.435.116. 874471

• **Cumpăr neferoase** la preţ foarte bun, argint (pastile), cositor, nichel. Telefon 0754.490.435. 901296

• **Cumpăr pene** vechi, noi, fier vechi, caroserii, preţ convenabil. Telefon ☎0745.983.893. 898191

• **Vând baloţi** paie. Tel. 0746.092.290. 901295

• **Vând canapea** 2 persoane şi butelie aragaz. Telefon 0730.196.546. 908523

• **Vând cazan** de aramă pentru ţuică. Telefon 0752.643.193. 881102

• **Vând poartă** metalică. Telefon 0257/285161. 898277

• **Vând uşă** dublă din lemn cu geamuri din sticlă 2240/840 cm, geam 1800/1160 cm, în stare foarte bună, 0728.816.053. 901197

• **Vând vacă** gestantă în 5 luni. Telefon 0754.346.177. 903432

Preluarea anunţurilor pentru următoarea zi se face până la ora 15.00 la ambele sedii, cu excepţia anunţurilor de deces, care se primesc până la ora 18.00, la sediul din Bd. Revoluţiei 81.

'naintea zilei tale, o zi de sărbătoare/Noi nu ne bucurăm, ci triști venim pe cale/Din multe părţi către mormânt, să-ţi aducem o floare./Mulţi au fost anii-n care ne aşteptai în prag/Pe toţi aceia care te vizitam cu mare drag/Dar azi, tu unde eşti cu al tău zâmbet drag?/De unde ne priveşti ca lacrima s-o ştergi?/S-a dus un an, parc-a fost ieri/Momentul când ne-am despărţit/Când au fost lacrimi, plâns, dureri/Cu tine nu le-am mai împărtăşit/Îţi simţim lipsa şi îţi ducem dorul/Şi doar nădejdea sfântă mai avem/Că odată, acolo sus, în Ceruri/La masa Tatălui cu toţii să şedem. Sâmbătă, 7 aprilie ora 12:30, în cimitirul Aradul Nou va avea loc parastasul de pomenire la 1 an de zile pentru cea care a fost soţie, mamă, bunică

MOLDOVAN (născută ELENEŞ) FLOARE

şi la 7 ani de zile pentru cea care a fost mamă, bunică, străbunică

ELENEŞ (născută ŞUŞMAN) MARIA.

Familia îndoliată

Cu adâncă durere în suflet anunţăm că ne-a părăsit pentru totdeauna scumpa noastră mamă, soţie şi soră

OLIMPIA STANCIU.

Parastasul de pomenire va avea loc sâmbătă, 7 aprilie 2012, ora 11,00 la Biserica Ortodoxă din Aradul-Nou. Vei rămâne veşnic în inimile noastre.

Soţul Aurel, fiica Jâle cu soţul Gaetano, fiul Pasquale, sora Lidia cu soţul Gheorghe şi copiii Laurenţiu, Aurora, Lidia, Dana, Cipri, Beniamin

---

Mâine, 7 aprilie se împlinesc 5 ani de când te-ai dus şi ne-ai lăsat cu inimile pline de durere în ajun de Paşti, draga noastră mamă şi bunică

ILEANA PURDA.

O lacrimă, o floare şi o lumânare pe tristul tău mormânt.

Ai tăi fii nemângâiaţi: Ghiţa, Rodica şi Nicu cu familiile

Mâine, 7 aprilie ai fi împlinit 50 ani. Dar în loc de „La mulţi ani"! trăim dureroasa realitate că nu mai eşti printre noi draga noastră

MARIETA PURDA.

Există amintiri care nu se şterg niciodată, iar în inimile şi gândurile noastre te vom purta mereu. Vei fi mereu aceeaşi pentru noi. Te vom plânge mereu.

A ta soră Rodica cu cumnatul Nelu şi nepotul Valentin

Voi cei dragi ce v-am iubit, toţi pe rând m-aţi părăsit, într-un ceas al dimineţii, când aţi fost în floarea vieţii. Se împlinesc 12 ani de când dragul meu nepot

LAMOŞ CRISTIAN,

12 ani şi 2 luni de când fiica mea

MĂRIOARA,

15 ani de când

PETRICĂ LAMOŞ

şi 17 ani soţul

DĂMĂCUŞ PETRU

m-au părăsit. Dumnezeu să vă odihnească în pace!

Vă plânge mereu, Maria Dămăcuş din Galşa

Se împlinesc 8 ani de lacrimi, durere şi dor, de când ne-a părăsit scumpul nostru soţ, tată şi fiu,

ing.

NEGRĂU ADRIAN (PUIU).

Vom păstra veşnic în inimile noastre dragostea, bunătatea şi noblеţea sufletului tău.

Familia îndurerată!

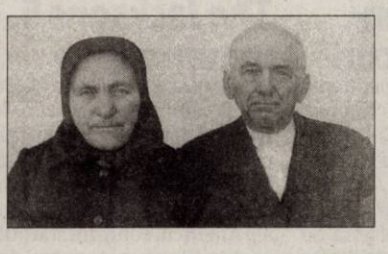

Lipsa voastră se simte/ Întristarea n-a încetat/ Dar în inimile noastre/ Veţi rămâne neîncetat

LUPAŞ NUŢA,

la 9 ani şi

LUPAŞ PETRU

la 6 ani, din Caporal Alexa. Lumina învierii să vă lumineze calea şi Domnul să vă vegheze somnul!

Fam. Bânci şi Raţ

Ziua de 8 aprilie va fi mereu o zi memorabilă, zi în care iubitul nostru soţ, tată, bunic şi străbunic

VASII ADRIAN

ar fi împlinit vârsta de 76 ani.

Putem doar să ne amintim cu drag şi să-l rugăm pe bunul Dumnezeu să te odihnească în pace! Îndureraţi, ne aplecăm frunţile şi-ţi dorim odihnă veşnică.

Familia îndurerată

Lacrimi, tristeţe şi un dor nestăvilit e tot ce simţim de la despărţirea de cea care a fost mamă, soacră, bunică şi străbunică

DUMITRAŞCU ROZALIA.

Dumnezeu să o odihnească în pace! Parastasul va avea loc sâmbătă, 7 aprilie 2012, orele 13:00, la Catedrala Ortodoxă Veche.

Familia

Duioase gânduri şi amintiri dragi însoţesc memoria iubitului tată, socru şi bunic

mr. rez.

PALFI MIHAI,

acum la 20 de ani de la despărţire. Dumnezeu să-l odihnească în pace!

Familia Rohatinovici

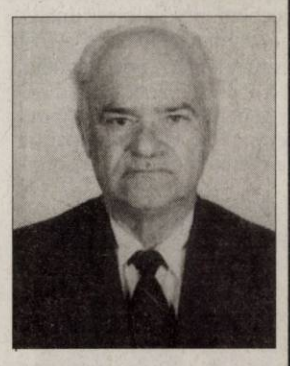

S-au scurs 5 săptămâni de lacrimi şi durere de la trecerea în veşnicie a celei care a fost iubita noastră mamă, soacră şi bunică

NEGRILĂ ANA.

Parastasul de pomenire sâmbătă, 7 aprilie, ora 11,00 la Biserica Ortodoxă Aradul Nou.

Familia

Pios omagiu şi vie amintire la 4 ani de la plecarea dintre noi a celui care a fost

GAJA IOAN.

Dumnezeu să-l odihnească în pace!

Soţia

Purtăm în suflet, aceeaşi durere şi tristeţe, la împlinirea a 30 de ani de când tatăl şi bunicul nostru drag,

IOAN MÎNZAT,

a trecut la cele veşnice. Dumnezeu să-l odihnească în linişte şi pace!

Fiica Doina, îndurerată

Anunţurile de deces se publică GRATUIT!

JURNAL ARĂDEAN

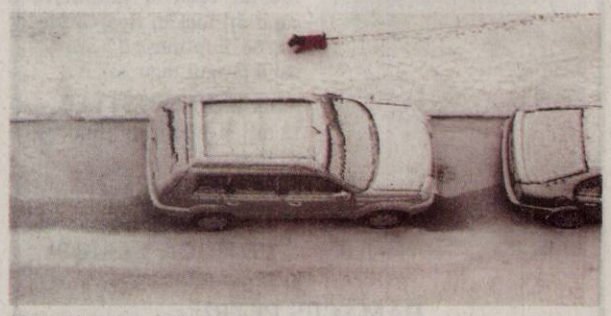

Ninsori de coşmar la Moscova FOTO: EPA

Ninsori de primăvară

MOSCOVA. Capitala rusă era afectată joi de o furtună de zăpadă, iar mai multe străzi din Moscova erau acoperite cu polei, în timp ce temperaturile au coborât până la minus două grade Celsius, în mijlocul primăverii, a anunţat Centrul Meteorologic de la Moscova, relatează AFP. „Ninsori de coşmar afectează Moscova", anunţa ieri dimineaţa postul NTV, în timp ce presa rusă se întreba „când va veni primăvara cu adevărat.

Previziunile meteorologice nu sunt deloc încurajatoare în acest sens.

„Ninsori abundente, polei şi rafale de vânt (cu viteza) de până la 17 metri pe secundă sunt aşteptate joi, la Moscova", temperaturile urmând să coboare până la minus patru grade Celsius şi să aibă loc noi ninsori, a mai anunţat Centrul Meteorologic de la Moscova pe site.

La Moscova „troienele de zăpadă se vor menţine până la sfârşitul lui aprilie", a declarat Roman Vilfand, directorul Centrului Meteorologic Rus, citat de cotidianul Komsomolskaia Pravda. **SURSA: MEDIAFAX**

Cenzurat, în Thailanda

BANGKOK. Cenzorii de film din Thailanda au interzis prezentarea unei adaptări după celebra piesă „Macbeth" de Shakespeare, invocând faptul că ar putea „aprinde pasiuni politice" într-o ţară în care este tabu să critici monarhia, conform Associated Press.

Filmul în limba thailandeză „Shakespeare trebuie să moară" spune povestea unei companii de teatru dintr-o ţară fictivă, care însă seamănă foarte bine cu Thailanda, ce doreşte să pună în scenă piesa Macbeth, în care un general ambiţios ajunge la tronul Scoţiei pe un drum presărat cu cadavre.

Interzis de cenzori FOTO: FAN

Unul dintre personajele importante ale filmului este dictatorul numit „Iubitul Conducător" care aduce cu fostul lider thailandez Thaksin Shinawatra.

Cenzorii de la Ministerul thailandez al Culturii au emis un comunicat prin care îşi precizează decizia de a nu permite distribuirea filmului în Thailanda pentru că ar vea „un conţinut care i-ar putea diviza pe oamenii acestei naţiuni".

Regizorul filmului, Ing Kanjanavanit, susţine însă că decizia comisiei de cenzură are legătură cu tonul antimonarhic al filmului şi cu conţinutul său încărcat de mesaje politice. **SURSA: AGERPRES**

Claudia

Este pasionată de muzică şi de cai putere.

www.aradon.ro
Mai multe poze cu Claudia

Mamă dependentă de jocuri

SEUL. O femeie, dependentă de jocuri pe calculator, a fost arestată de poliţia sud-coreeană sub acuzaţia că şi-a abandonat copilul abia născut, care apoi a murit din această cauză. Suspecta în vârstă de 25 de ani, a cărei identitate nu a fost dezvăluită, se pare că a născut la 25 martie, într-o toaletă a unui internet cafe unde se afla pentru o sesiune de gaming. Ea a pus copilul într-o pungă de plastic şi l-a abandonat pe stradă.Nounăscutul a fost găsit mort într-o pubelă de gunoi de lângă internet cafe, două zile mai târziu. **SURSA: AGERPRES**

The Jacksons 5, în turneu

LOS ANGELES. Jermaine Jackson şi fraţii săi care alături de Michael Jackson formau trupa Jacksons 5, vor porni într-un nou turneu de concerte în această vară în Statele unite ale Americii, conform starpulse.com. După aproape trei decenii, 4 dintre cei 5 membri ai formaţiei vor porni în turneu în luna iunie. Acest turneu va cuprinde 27 de concerte în diferite locaţii americane. Turneul ce va purta numele „The Unity Tour 2012" va începe printr-un concert la Louisville, Kentucky, la data de 18 iunie.

SURSA: AGERPRES

Despăgubită de Primărie

SOFIA. Municipalitatea din oraşul bulgar Lom a fost condamnată la plata unei despăgubiri în valoare de 4.000 de leva (2.000 de euro) unei femei în vârstă de 54 de ani care a intentat proces după ce a fost muşcată de câinii fără stăpân în iulie 2011, scrie Sofia Echo.

Tribunalul a decis că municipalitatea a eşuat în controlarea populaţiei canine aflate pe străzile oraşului.

Atacul s-a produs în timp ce femeia se întorcea acasă pe jos de la spital. Trecătorii au îndepărtat câinii şi au dus femeia la spital, unde a rămas internată timp de o lună şi a suferit o intervenţie chirurgicală la unul dintre picioare, afirmă presa bulgară.

Potrivit agenţiei bulgare BTA, municipalitatea din Lom a declarat că anul trecut fondurile alocate pentru capturarea şi sterilizarea câinilor fără stăpân au fost foarte mici. **SURSA: MEDIAFAX**

Salvat

Puiul de iepure a fost găsit într-un morman de gunoi al grădinii zoologice din Muenster, Germania. Kristina, angajată la Allwetterzoo, va avea grijă de el. FOTO: EPA

Ou gigant de ciocolată

CETATEA VATICANULUI. Un ou de ciocolată de doi metri înălţime, cântărind 250 kg, a fost oferit miercuri Papei Benedict al XVI-lea, înainte de audienţa generală din Piaţa Sfântul Petru şi cu patru zile înainte de sărbătoarea de Paşti, informează AFP.

Oul a fost realizat de societatea italiană de cofetărie Tosca din Cremona (nord). Oul este împachetat într-un ambalaj de hârtie strălucitor în culorile galben şi bleu. Pe ambalaj sunt reprezentate însemnele Papei Benedict al XVI-lea, precum şi porumbei, simbol al păcii, şi ghirlande de flori. Produsele de cofetărie Tosca se află deja în cartea recordurilor Guiness pentru alte realizări. Ea este cunoscută, de exemplu, pentru „Panettone" - tradiţionalul cozonac de Crăciun în Italia - de 1.000 kg oferit oraşului Cremona în noaptea de 31 decembrie 1999, pentru a marca trecerea în noul mileniu.

Ou de doi metri FOTO: EPA

SURSA: AGERPRES

Concurs pascal inedit

Căutarea celor 200 de ouă gigant de la Londra poate intra în Cartea Recordurilor.

Unul din oăle aflate în concurs FOTO: FAN

LONDRA. Aproape 200 de ouă au fost ascunse în capitala britanică. Sponsorizat de Faberge, proiectul vizează strângerea de fonduri în beneficiul a două asociaţii de binefacere - Elephant Family şi Action for Children.

Din 21 februarie, 200 de ouă, de 75 cm fiecare, au fost expuse în diferite locuri din Londra, urmând ca de Paşte să fie ascunse. Celebrităţi, artişti şi designeri s-au întrecut în a le împodobi. Ouăle îşi schimbă locul pe parcursul concursului. Cele care sunt mai greu de găsit aduc mai multe puncte găsitorului. Printre cei care le-au ornat se numără regizorul Ridley Scott şi stilistul Thommy Hilfiger.

Conceptul a fost imaginat de firma de bijuterii Faberge, creatorul faimoaselor ouă cu acelaşi nume. Pentru a-i ajuta pe participanţii să găsească ouăle, o hartă poate fi consultată pe site-ul „The Big Egg Hunt", unde sunt trecute locurile în care se găsesc. Odată găsit oul, trebuie trimis un SMS cu codul obiectului descoperit. Cu cât se trimit mai multe SMS-uri, cu atât există mai multe şanse de câştig ale Diamond Jubilee Egg, oferit de Faberge. Oul are o valoare de 100.000 lire sterline, este confecţionat din 500 g de aur roz de 18 carate şi este bătut cu 60 de pietre preţioase - una pentru fiecare an de domnie al reginei Elisabeta a II-a. Câştigătorul va fi desemnat prin tragere la sorţi. Căutarea se va sfârşi pe 9 aprilie, ouăle urmând apoi să fie vândute la licitaţie.

SURSA: AGERPRES

Richie Sambora, premiat

LOS ANGELES. Rockerul Richie Sambora, chitaristul formaţiei Bon Jovi, va fi premiat pentru activitatea sa filantropică într-o gală umanitară, conform starpulse.com.

Chitaristul sprijină de mult timp organizaţia The Midnight Mission, o fundaţie din Los Angeles care oferă ajutor persoanelor fără adăpost. Pentru activitatea sa umanitară el va fi premiat luna viitoare cu ocazia celei de-a 12-a ediţii a Premiilor Inima de Aur (Golden Heart Awards).

„Am un respect profund pentru Midnight Mission. Găsesc inspiraţie în munca pe care aceşti oameni o depun zi de zi în folosul celor dezavantajaţi şi sunt mândru că pot fi asociat cu aceşti oameni şi cu activitatea lor", a declarat el. Ceremonia de premiere va avea loc la 7 mai la Los Angeles.

SURSA: AGERPRES

Richie Sambora FOTO: EPA

Un pitbull erou a supravieţuit

NEW YORK. Un pitbull de 12 ani a încasat un glonţ în cap în timp ce-şi apăra stăpânul de un agresor şi a scăpat în mod miraculos cu viaţă după ce glonţul i-a ricoşat din cutia craniană, conform CBS. Câinele pe nume „Kilo" a demonstrat că are cel puţin la fel de multe vieţi ca o pisică. El a fost dus miercuri la veterinar pentru consult, de către stăpânul său, Justin Becker, căruia probabil că i-a salvat viaţa. „Este un erou. Mi-a salvat viaţa. Treaba lui este să mă protejeze şi şi-a făcut întru-totul datoria", a declarat Justin Becker pentru CBS. Chiar şi Dr. Greg Panarello, veterinarul care l-a tratat pe Kilo, s-a declarat impresionat de această supravieţuire miraculoasă. "Incredibil de norocos", s-a mărginit el să comenteze.

FONDAT 1989, APARE LA ARAD, TEL. 0257/281.802, E-MAIL: REDACTIA.JURNALARADEAN@INFORMMEDIA.RO; PUBLICITATE.JURNALARADEAN@INFORMMEDIA.RO

Start lansat pentru elevii lui Şerban
PAGINA 10

JURNAL ARĂDEAN

Coafuri de mireasă în tendinţele acestui an
PAGINA 14

LUNI
9 APRILIE 2012
ANUL XXIV, NR. 6546
16 PAGINI - 1,2 LEI

12° Temperaturile se vor situa între -2 şi 12 grade. Vântul va sufla cu 19 km/h.

DIMINEAŢA | AMIAZA | SEARA

Fuga de la oraş la ţară

Arădenii aleg tot mai mult să trăiască în mediul rural, după 1990 scăzând numărul stabililor în oraş.

ARAD. E mai bine la ţară. Mai puţin stresant, mai uşor iar aerul e mai curat. O lecţie pe care arădenii au învăţat-o, se pare, tot mai mult în ultimii ani, dacă ar fi astfel să interpretăm datele celei mai recente statistici legate de „mişcarea migratoare" din ţară, regiune şi judeţ. Oraşul a crescut puţin în preferinţe în ultimii ani, dar din 1990 şi până acum balanţa a înclinat din ce în ce mai drastic în favoarea vieţii la ţară. Dacă înainte de Revoluţie toţi doreau să stea la oraş, acum, după scăderi şocante ale procentului celor care au ales oraşul în detrimentul mediului rural şi după creşteri nesemnificative la acest capitol în ultimii ani, ponderea celor care stau la oraş e aproape egală cu a celor care au ales mediul rural.

Statistica spune clar că, dacă în anul 1990, la nivel naţional, din totalul stabilirilor 87.9% erau în mediul urban şi doar 12,1% în mediul rural, în 2010 situaţia stătea cu totul altfel: în mediul urban stabilirile au coborât la 51,5%! Trendul este acelaşi şi la nivel regional: în 1990 în mediul urban se regăseau 83,6% din totalul stabilirilor, în timp ce în 2010 procentul scăzuse până la 53,1%. Mediul urban nu a dus-o mai bine nici la nivelul judeţului Arad în această perioadă: în 1990 exista o pondere de 80,4% de stabiliri în mediul urban, dar în 2010 ponderea scăzuse până la 48,7%.

Cum era de aşteptat, plecările din mediul urban arădean au înregistrat o creştere statistică, semn că tot mai mulţi dintre arădeni fug de aglomeraţia şi agitaţia oraşului.

JA- A.B.D.

Adrenalină, la ştrand FOTO:JA

Toboganele, la licitaţie

ARAD. Primăria Arad aşteaptă oferte pentru cele trei tobogane pe care le vrea amplasate pe ştrandul Neptun. Pune şi condiţii: cele trei tobogane trebuie să aibă 8 metri înălţime, dar să fie diferite ca şi grad de dificultate. /P.3

Secţie privată la Judeţean FOTO:JA

Privaţii intră în spital

ARAD. O nouă secţie se va deschide în cadrul Spitalului Judeţean Arad, dar nu va fi una de stat, ci una privată. Consiliul Judeţean Arad (CJA) a aprobat închirierea unui spaţiu aflat în incinta spitalului, cu destinaţie de Compartiment de Cardiologie Intervenţională. /P.8

Loto din 8 aprilie

6/49:	4, 40, 13, 27, 29, 16
NOROC	8924654
5/40:	8, 32, 7, 20, 26, 21
JOKER	28, 24, 5, 4, 30 +15

Financiar

Rezultatele principalelor bănci europene.

câştiguri - mil. euro

HSBC	60.319
Santander	42.032
BNP Paribas	43.880
UBS	34.429
BBVA	20.575
Barclays	38.001
Credit Suisse	31.353
Standard Chartered	19.328

sursa: Capital

Grafica: Jurnal arădean

Sărbătoarea Învierii

Ieri, în prima zi de Paşti pentru Biserica Romano-Catolică, Suveranul Pontif, Papa Benedict al XVI-lea, a rostit tradiţionalul mesaj „Urbi et orbi" şi a transmis întregii lumi salutul „Hristos a înviat!", inclusiv în limba română. FOTO: EPA

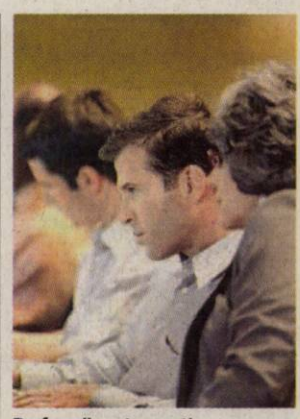

Profesorii sunt experţi FOTO: JA

Lista viitorilor directori

ARAD. Avem 205 potenţiali candidaţi la o funcţie de conducere în învăţământul preuniveristar. Mai puţin decât numărul experţilor în managementul educaţional (239) aprobat de minister şi cam la limită raportat cu numărul funcţiilor de directori şi inspectori la nivel judeţean. /P.5

Asfalt subţire pe drumurile Aradului

ARAD. Straturi bituminoase foarte subţiri pe drumurile judeţene din Arad. Chiar aşa sună contractul pe care Consiliul Judeţean Arad l-a încheiat de curând, în urma procedurilor de licitaţie publică pe bani serioşi: 1.941.029 lei. /P. 3

Demonstraţie de forţă USL

ARAD. Congresul USL, la care au participat peste 10.000 de delegaţi, a întărit convingerea că Uniunea câştigă alegerile, spune Dorel Căprar, preşedintele PSD Arad, copreşedinte al USL. /P. 8

Procese de insolvenţă pe bandă rulantă

Fiscul a deschis în primele trei luni zeci de procese pentru a-şi recupera banii.

ARAD. În fiecare zi pe pagina de internet a Tribunalului Arad se deschid tot mai multe procese de insolvenţă sau faliment. Dacă unele dintre ele sunt la cererea debitorului, există şi cazuri în care Direcţia Generală a Finanţelor Publice Arad este cea care solicită intrarea în insolvenţă a societăţilor.

„Insolvenţa este acea stare a patrimoniului debitorului care se caracterizează prin insuficienţa fondurilor băneşti disponibile pentru plata datoriilor certe, lichide şi exigibile", a precizat Călin Arusti, purtătorul de cuvânt al DGFP Arad.

Pentru ca Fiscul să se poată constitui creditor în cazul unei societăţi şi să solicite insolvenţa, creanţa trebuie să fie certă, lichidă şi exigibilă de mai mult de 90 de zile. „Legislaţia prevede că creditorii, inclusiv cei bugetari, vor putea solicita deschiderea procedurii insolvenţei doar în cazul în care, după compensarea datoriilor reciproce, de orice natură, suma datorată acestora va depăşi valoarea prag de 45 mii lei", a mai punctat Arusti. În primele luni ale acestui an Fiscul a deschis procedura de insolvenţă împotriva a 32 de societăţi, în timp ce în tot anul 2011 numărul total al procedurilor deschise a fost de 101.

JA-A.P.

UTA, dezmembrată de ALRO Slatina

SLATINA. UTA a fost surclasată în meciul de ieri, de la Slatina, cu Alro, scor 3-0. Antrenorul Roland Nagy spune că scorul e unul prea sever, pentru că echipa sa a riscat mult.

Tot el spune că s-a pierdut doar o bătălie, nu şi războiul.

/P.9

Roland Nagy FOTO: C. ANDRA

e-mail: info@universulverde.ro; www.universulverde.ro
Arad, Str. Pădurii nr. 24, (Piaţa Obor), Tel: 0257 270 090, 0357 408 344, Fax: 0357 408 345

Universul Verde

PRIMĂVARA VĂ AŞTEAPTĂ LA UNIVERSUL VERDE CU PREŢURI MAI MICI ŞI O VARIETATE MAI MARE DE FLORI, ARBORI ŞI ARBUŞTI!

(713042)

Partide poligon de încercare

ARAD. În Arad există circa 20 de partide politice, deşi despre multe dintre ele nu a auzit nimeni niciodată şi nu au avut nicio activitate. Unele sunt pregătite ca partide satelit pentru înfiinţarea mişcării populare în perspectiva alegerilor parlamentare. Dintre acestea, unele vor participa şi la alegerile locale, pentru a-şi testa capacităţile electorale, în timp ce altele nu vor ieşi la rampă decât atunci când partidele „mamă" le-o vor cere.

/P.6

Profesori, diriginţi şi directori ai liceelor din municipiul şi judeţul Arad au participat la Programul „Management şcolar şi performanţă didactică" organizat de Universitatea de Vest „Vasile Goldiş"

/P.8

(719805)

Remember: 9 aprilie

1867 Statele Unite ale Americii cumpără de la Rusia, Alaska

1882 A murit Dante Gabriel Rossetti, poet englez (n. 1828)

1894 S-a născut Camil Petrescu, scriitor român (d. 1957)

1905 S-a născut senatorul William Fulbright, creatorul burselor Fulbright (d. 1995)

1924 S-a născut Francisc Munteanu, scriitor, regizor, scenarist (d. 1993)

1926 S-a născut Hugh Hefner, fondatorul revistei Playboy

1933 S-a născut actorul Jean-Paul Belmondo

1954 S-a născut **Dennis Quaid**, actor american

1961 A murit Alexandru Kiriţescu, dramaturg şi traducător român (n. 1888)

Dennis Quaid FOTO: FAN

1962 S-a născut Mircea Rednic, fotbalist şi antrenor român

1975 S-a născut Terasa Livingstone actriţă australiană de teatru, film şi televiziune

1977 S-a născut Gerard Way, interpret american (My Chemical Romance)

1991 Georgia îşi declară independenţa faţă de Uniunea Sovietică

2004 A fost răsturnată cea mai importantă statuie a fostului lider irakian, Saddam Hussein

Au plecat dintre noi

Bilkfolvi Nicolae (1930), Costică Eugen (1928), Nagiu Iulius Mihai (1945), Frenti Persida (1922), Miclos Stefan Ioan (1929), Halasi Ludovic (1931), Popa Alexandru (1927), Bisorca Silvia (1928)

Telefoane utile

☎ INFORMATII TELEFONICE: 118.932; ☎ROBOT: 1958; ☎APEL UNIC DE URGENTA (SALVARE, POLITIE, Pompieri): 112; ☎PRIMARIA MUNICIPIULUI ARAD: Program de relatii cu publicul (camera 5) luni-vineri între orele 8-20. Tel.: 0257/284.744; tel. centrala: 0257/281.850; ☎S.C. E.ON GAZ ROMÂNIA - Sucursala Arad - Dispecerat si interventie telefon:0357//403.321; ☎DERANJAMENTE CURENT ELECTRIC: 0257/929; ☎INFORMATII CFR: 0257/231.777;

Sudoku

REGULI: În fiecare bloc sunt câteva cifre între 1 şi 9, stabilite dinainte. Acestea trebuie completate cu cifrele lipsă, în aşa fel încât fiecare număr să figureze o singură dată. De asemenea, cifrele de la 1 la 9 trebuie să figureze o singură dată atât pe rândurile orizontale cât şi pe coloanele verticale ale celor nouă blocuri luate împreună.

ÎNCEPĂTORI

5	7			9	8	3	2	6
6	8	4		7				
	3		1	6	5		8	
		2		4		1	6	
3	4	6	5		1			
7		5		8				
1			7			6	9	
4		3	6			8	5	7
9							3	

AVANSAŢI

			8				3	1
		1	4	6				
7		5					2	
				2	6	8		
	6						7	
		2	5	9				
	9					6		3
				8	4	9		
6	1				7			

Soluţiile jocurilor din numărul precedent:

ÎNCEPĂTORI

2	1	4	8	3	6	7	9	5
9	5	3	7	2	4	6	8	1
6	7	8	1	5	9	3	2	4
5	9	6	4	8	3	1	7	2
3	8	1	6	7	2	4	5	9
7	4	2	9	1	5	8	3	6
1	6	7	2	9	8	5	4	3
8	3	9	5	4	1	2	6	7
4	2	5	3	6	7	9	1	8

AVANSAŢI

8	9	3	2	5	7	6	1	4
7	4	1	3	9	6	8	2	5
6	2	5	4	1	8	9	3	7
9	7	6	1	4	2	3	5	8
5	3	8	7	6	9	2	4	1
2	1	4	8	3	5	7	9	6
4	8	9	6	2	1	5	7	3
3	6	2	5	7	4	1	8	9
1	5	7	9	8	3	4	6	2

UNDE MERGEM în Arad

Cinema

CINEMATOGRAFUL „DACIA"

- **Habemus Papam** (Italia, Franţa), orele 16; 18; 20

CINEMA CITY ATRIUM

- **21 Jump Street: O adresă de pomină,** orele 14:20, 18:50, 21:10
- **Bel Ami,** ora 21:30
- **Călătoria 2: Insula misterioasă 3D,** ora 16:50
- **Casa conspirativă,** orele 14:40, 17:00
- **Cu lumea în cap,** ora 19:20
- **Dispărută,** ora 19:10
- **Femeia în negru,** orele 20:10, 22:10
- **Furia titanilor 3D,** orele 14:30, 16:30, 18:30, 20:30, 22:30
- **Jocurile foamei,** orele 14:40, 17:30, 20:20, 21:20
- **John Carter 3D,** orele 19:00, 21:40
- **Jurământul,** orele 15:50, 18:00
- **La pescuit în deşert,** orele 15:00, 17:30, 19:40, 22:00
- **Lorax. Protectorul pădurii 3D,** orele 13:20, 15:10, 17:00
- **Oglindă, Oglinjoară,** orele 14:30, 16:40
- **Păpuşile Muppets,** ora 13:30
- **Placinta Americană. Din nou pe felie,** orele 14:50, 17:10, 19:30, 21:50
- **Titanic 3D,** orele 13:40, 17:20, 21:00

Teatre

TEATRUL CLASIC „IOAN SLAVICI"

- **„Gunoierul",** de Mimi Brănescu. Regia – Alex Mărgineanu; Scenografia – Marian Parfeni (sâmbătă, 21 aprilie, ora 19, sala mare)

Întreruperi de curent

Marţi, 10 aprilie 2012: În municipiu: h 8:30-15:30: str. Gloriei, Tiberiu, Sportului, Independenţei, Sânzienelor, Dâmboviţei, Oborului, Bucureşti, Malin(p), Suceava, Păltiniş(p), Năsăud, P-ţa. Bujac, Progresului, Septimiu, Trotuşului, Ulmului, Mircea Vodă, Marnei, Orizontului, Buziaş, Teuz, Veneţiei, Ulpiu, Ţichindeal, Alunului, Nădejde, Aron Pumnul(p); **h 8:30-17:30:** str. Jiului(p), Turdei(p), Săntorna(p), Sălaj(p), SC Heineken România SA-Vlaicu, Agricultorilor-SC Vulcan Vest SA, SC Dimed SRL, Câmpul Liniştii-SC Majestic M.G. Imobiliare SRL, Poetului-SC Elm Electromontaj Cluj SA, SC Ipea România SRL, SC Weku Trading SRL, SC Fer-Agro SRL, SC General Com Invest SRL, ISCIP Ceala-Staţia de pompare, PFI Cszimandia-Calea Zimandului, Şoseaua Turnu-AF Codreanu, SC Termo Protect SRL. **În judeţ: h 8-16:** Pecica(p); **h 8-19:** Mândruloc(p); **h 9-15:** Bruznic(p); **h 9-15:** Bruznic(p), Cuvin(p), Fântânele; **h 10-16:** Sântana-str. Ghioceilor, Bistriţei, Cloşca, Bucegi, Aradului; **h 9-17:** Măgulicea(p), Cil, Almaş, Dieci, Rădeşti, Şiria(p), Paulean(p); **h 9-15:** Seleuş(p); **h 9-17:** Berindia, Paulean, Cuied, Buteni.

Horoscop

BERBECUL (III.21.-IV.20.)
Aveţi succes în activităţile legate de cămin. Dacă trebuie să plecaţi într-o călătorie, vă sfătuim să o amânaţi, pentru că sunteţi predispus la accidente. Vă recomandăm să vă ascultaţi intuiţia.

TAURUL (IV.21.-V.20.)
Vă adaptaţi cu usurinţă la situaţii noi şi reuşiţi să rezolvaţi unele probleme ale casei. Inspiraţia şi claritatea în gândire vă ajută să le daţi sugestii excelente celor care vă solicită sfaturi.

GEMENII (V.21.-VI.21.)
Un moment favorabil din toate punctele de vedere. Aveţi ocazia să obţineţi câştiguri financiare nesperate şi să vă afirmaţi în societate. Relaţiile cu partenerul sunt excelente, ceea ce vă întăreşte moralul.

RACUL (VI.22.-VII.22.)
Astăzi puteţi avea realizări deosebite pe plan profesional şi social. În partea a doua a zilei, plecaţi într-o călătorie neplanificată. Pare să fie o deplasare în interes personal.

LEUL (VII.23.-VIII.23.)
Demaraţi o afacere care vă va aduce în scurt timp avantaje materiale consistente. După-amiază, o cunoştinţă vă propune o colaborare pe termen lung.

FECIOARA (VIII.24.-IX.23.)
Aveţi ocazia să vă afirmaţi pe plan social, în urma unei activităţi caritabile pe care o promovaţi cu succes. Este bună pentru a începe studiu, pentru comunicare cu persoanele mai tinere.

BALANŢA (IX.24.-X.23.)
Activitatea intelectuală vă este perturbată de mici probleme în relaţiile parteneriale. Dacă reuşiţi să vă concentraţi suficient şi să nu riscaţi exagerat, puteţi obţine câştiguri financiare.

SCORPIONUL (X.24.-XI.22.)
Capacitatea de comunicare vă ajută să stabiliţi noi relaţii de parteneriat. Încep să apară rezultatele financiare ale muncii depuse în ultima vreme. Pentru deciziile importante, ţineţi seama şi de părerile partenerului de viaţă!

SĂGETĂTORUL (XI.23.-XII.21.)
Aveţi idei originale, pe care un prieten apropiat le susţine. Astăzi aveţi un randament foarte bun şi puteţi să rezolvaţi tot ce v-aţi propus.

CAPRICORNUL (XII.22.-I.20.)
Reuşitele în afaceri din ultima perioadă vă determină să vă gândiţi la o investiţie pe termen lung. Partenerul de viaţă şi un bărbat mai în vârstă din familie vă susţin.

VĂRSĂTORUL (I.21.-II.20.)
Sunteţi într-o formă intelectuală excelentă şi reuşiţi să le oferiţi sfaturi utile prietenilor. Aveţi grijă să nu faceţi promisiuni pe care nu sunteţi sigur că le veţi putea respecta!

PEŞTII (II.21.-III.20.)
Intuiţia vă ajută să rezolvaţi probleme dificile. Ar fi bine să vă ocupaţi mai mult de problemele casei, pe care le-aţi cam neglijat.

Sănătate

- **CABINET GINECOLOGIC:** Cabinet ginecologic Arad, B-dul Decebal 11 (lângă Hotel Aradul), chiuretaj medicamentos, eco 4 D, test PAP.TEL: 0770823850, 0723643581
- **NOU! Policlinica Dr.Turcin,** Str. Eftimie Murgu nr. 67, pune la dispoziţia dvs. Serviciul de cardiologie dotat cu aparatură de ultimă generaţie, consultaţii în contract cu CSAS, EKG computerizat, ecografie cardiacă la cele mai avantajoase preţuri; de dermatologie, oftalmologie şi ORL. **Tel:0257/285510, www.policlinica-turcin.ro**

Piete şi târguri

Astăzi este zi de piaţă la Curtici, Nădlac, Bocsig, Gurahonţ, Moneasa, Pilu, Vladimirescu. **Tot astăzi se organizează târg săptămânal la** Gurahonţ şi Bârzava.

Mâine, marţi, este zi de piaţă la Sebiş, Almaş, Apateu, Semlac, Sântana, Şilindia, Vârfurile.

Dobânzile bancare în vigoare la 9.04.2012

DENUMIREA BĂNCII	SUMA MINIMĂ (RON)		DOBÂNDA (% PE AN)									
			PERSOANE FIZICE						PERSOANE JURIDICE			
	PERSOANE FIZICE	PERSOANE JURIDICE	LA VEDERE	PE TERMEN DE (LUNI)					LA VEDERE	PE TERMEN DE (LUNI)					
				1	2	3	6	9	12		1	2	3	6	9	12
BCR	100	1000	0,25	6	6,10	6,20	6,30	6,40	6,50	0,25	6	6,10	6,20	6,30	6,10	6,50
BRD	1000	10.000	0,25	5,75	-	6	6,25	-	6,25	0,25	4,75	-	5	5,25	-	5,25
Intesa Sanpaolo Bank	100	5000	0,1	6,50	6,75	7	7	7	6,75	0,1	6,50	6,75	7,00	7,00	7,00	6,75
B. Transilvania	100	2500	0,15	6,25	-	6,50	6,50	7,00	7,50	0,15	6,25	-	6,50	6,50	7,00	7,50
BancPost	500	5000	0,15	7		7,5	7	-	7,3	1	6,5	-	7,10	7,35	-	7,55
Raiffeisen	4000	1000	0,25	5,75	-	6,00	6,20	-	6,35	0,25	4,75	-	4,80	5,60	-	5,75
B. Coop. Mureşul	30	200	0,1	5	-	6	6,5	7	7	0,1	5	-	6	6,5	7	7

aradjob.ro

Vremea

Luni, 9 aprilie

www.aradon.ro

-1° LA ORA 6 — Temperaturile se vor situa între -1 şi 2 grade. Vântul va sufla cu 19 km/h, dinspre N.

10° LA ORA 18 — Temperaturile se vor situa între 8 şi 10 grade. Vântul va sufla cu 10 km/h, dinspre N.

Ziua precedentă

Arad	1-12°C	Umiditate:	53%
Lipova	1-12°C	Presiune:	1000.0 mb
Chişineu-Criş	1-10°C	Precipitaţii:	20%
Săvârşin	1-10°C	Vânt:	21 Km/h
Sebiş	1-10°C	Direcţie vânt:	NNV

Soarele

Răsare: 6:58
Apune: 20:14

Azi

Temperaturile se vor situa între -2 şi 12 grade. Vântul va sufla cu 19 km/h, dinspre N.

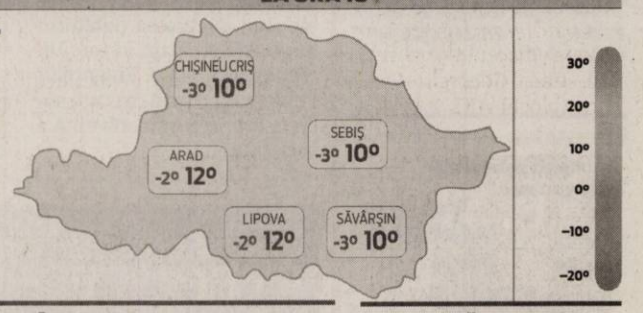

FAZELE LUNII

6. 04. | 29. 04. | 21. 04. | 13. 04.

LUNI	MARŢI	MIERCURI	JOI
-2° 12° averse	-2° 12° mai mult înnorat	3° 18° mai mult înnorat	8° 17° înnorat

Calendar

Biserica ortodoxă: Sf. Mc. Eupsihie din Cezareea; Sf. Mc. Vadim arhim (Denia de Luni seara) (Numai seara, pâine şi apă).
Biserica greco-catolică: Sf. m. Eupsihie din Cezareea. Începutul Săptămânii Mari.
Biserica romano-catolică: Ss. Maria a lui Cleofa; Marcel, ep.

Prognoză pentru trei zile

Temperaturile minime vor fi cuprinse între -2 şi 8grade, iar cele maxime între 12 şi 18 grade.

Temp.minime: -2- 8° C
Temp.maxime: 12-18° C

JURNAL ARĂDEAN
B-dul Revoluţiei nr. 62, Arad
BRAT Auditat de BRAT
Reclamaţii difuzare: 0257/212.032

Director editor: Mircea Ţişcă (8427)
Secretariat: 0257.281802 (centrala), fax - 0257.212.012
Şef departament difuzare: Carmen Csordas
Marea publicitate: 0257.280904; Mica publicitate: 0257.210775
Tiparul executat la: SC Inform Media SRL, Calea Torontalului, DN 6, km 5,7, Timişoara

Redactor şef: Adriana Barbu (8416) Responsabil de număr: Simion Todoca
Secretar general de redacţie: Gabriela Groza (8423); Departamente: Eveniment: Simona Butaru, Monica Ardelean (8405), Alin Gherasim (8417), Ioana Costaş (8414), Valentin Goran (8412); Politic: Simion Todoca (8434); Economic: Andreea Pintea (8415); Cultură, Învăţământ: Vasile Filip (8421); Social: Diana Duţu (8413); Sport: Daniel Scridon (8424), Leo Sfăra (8422);
Tehnoredactare: Ghizela Şerban (8409)
REDACŢIE: tel. 0257.281802 (centrala); fax 0257.212.012, 0257.228.592; e-mail:redactia.jurnalaradean@informmedia. ro, adevaruldearad@informmedia.ro, publicitate.jurnalaradean@informmedia.ro, publicitate.adevarul@informmedia.ro

Toboganele, la licitaţie

Primăria Arad aşteaptă oferte pentru cele trei tobogane pe care le vrea amplasate pe ştrandul Neptun.

Primăria Arad vrea tobogane de clasă pe ştrand FOTO: JA

ARAD. Vin toboganele la ştrand. Primăria Arad a lansat, în sfârşit, procedura de achiziţie a toboganelor cu jet de apă, cu structură metalică de susţinere a acestora. Tot în cadrul procedurii sunt licitate şi servicii de proiectare a acestor tobogane. Primăria îşi detaliază dorinţele legate de acest tobogan cuprins în proiectul de „Amenajare Ştrand Neptun Zona N-E" cu faptul că echipamentul acvatic va fi alcătuit din trei tipuri de tobogane cu grad diferit de dificultate: tobogan tip compact conform SR-EN-1069-1, tobogan acvatic tip „Wide Slide"şi tobogan acvatic tip „Space Hole" conform SR-EN-1069-1. În caietul de sarcini al licitaţiei se specifică şi faptul că toate toboganele vor trebui să pornească de pe aceeaşi platforma de start, situată la 8 metri înălţime, care va trebui să fie fabricată din oţel galvanizat la cald, cu respectarea normelor europene cu privire la spaţiul minim prevăzut, pentru numărul maxim de utilizatori. Primăria este dispusă să cumpere toboganele şi serviciile de proiectare a acestora cu suma maximă de 607.258 lei. Firma care va câştiga licitaţia va trebui ca în 65 de zile de la data atribuirii contractului să monteze toboganele pe ştrand, în zona bazinelor mari. În cazul în care la licitaţie vor fi depuse mai multe oferte, Primăria o va alege pe cea care va avea preţul cel mai scăzut. Ofertele pot fi depuse până pe 27 aprilie, când va avea loc şi deschiderea acestora.

Din buget

Banii necesari acestei investiţii au fost prevăzuţi în bugetul local pe acest an, la capitolul cheltuieli de capital.

ADRIANA BARBU DĂNILĂ
adriana.barbu@informmedia.ro

Se stabilesc candidaţii la fotoliile din CLM şi CJA

ARAD. Candidaţii USL la fotoliile de consilieri în cadrul consiliilor locale şi a consiliului judeţean se stabiliesc în această săptămână. Decizia a fost luată sâmbătă la congresul USL iar informaţia ne-a fost furnizată de arădenii prezenţi la eveniment. Tot cu această ocazie, membrii Biroului Permanent Judeţean a PNL Arad prezenţi la congres au stabilit împreună cu preşedintele PNL, Crin Antonescu şi vicepreşedintele responsabil de zonă Dan Radu Rusanu că cei doi nominalizaţi, Lia Ardelean şi Ioan Cristina, vor rămâne candidaţii la fotoliile de primar al Municipiului Arad, respectiv preşedinte al Consiliului Judeţean Arad. Membrii Biroului Permanent Judeţean PNL Arad au votat în unanimitate pentru cei doi candidaţi. Tot atunci s-a stabilit faptul că ordinea de pe listele de consilieri pentru fotoliile din CLM şi CJA se va negocia în această săptămână împreună cu reprezentanţii PSD şi PC din Arad. JA – A.B.D.

Nu mai pot fi „detronaţi" FOTO: JA

Asfalt subţire pe bani mulţi

Peticirile de pe drumuri, stresul şoferilor FOTO: JA

ARAD. Straturi bituminoase foarte subţiri pe drumurile judeţene din Arad. Chiar aşa sună contractul pe care Consiliul Judeţean Arad l-a încheiat de curând, în urma procedurilor de licitaţie publică. Pentru executarea lucrărilor de turnare a straturilor bituminoase foarte subţiri (adică pentru lucrări de reînnoire a îmbrăcăminţilor şoselei), Consiliul Judeţean a fost dispus să plătească, însă, bani serioşi: 1.941.029 lei. Totul a rezultat în urma unei negocieri fără anunţ de participare, justificarea alegerii acestei proceduri fiind, potrivit CJA, faptul că noile lucrări sunt doar o repetare a lucrărilor existente şi solicitate în conformitate cu condiţiile stricte stabilite deja. Iniţial, lucrările au fost demarate prin procedura de licitaţie deschisă, valoarea estimată a lucrărilor fiind de 3.819.485,61 lei. În anunţul iniţial s-a prevăzut, însă, posibilitatea achiziţionării unor lucrări suplimentare, câteva acte adiţionale fiind semnate deja anul trecut.

Economie foarte mică

Criteriul de atribuire de acum a fost preţul cel mai scăzut, însă CJA nu a trebuit să facă nici un calcul, în condiţiile în care o singură ofertă a fost depusă. Contractul a fost semnat, pe 20 martie, cu AXELA CONSTRUCTII S.R.L., o societate din Timişoara, la valoarea de 1.941.029, economia făcută de Consiliul Judeţean Arad în urma licitaţiei fiind una extrem de mică (în calculul iniţial CJA fiind dispusă să plătească 1.941.423 lei).

JA- A.B.D.

Vor sentinţă cât mai repede

ARAD. Asociaţia 21 Decembrie 1989 Arad s-a adresat de curând Consiliului Suprem al Magistraturii (CSM). Şi nu cu orice cerere, ci cu una care îl vizează pe primarul Aradului, Gheorghe Falcă. Membrii asociaţiei au cerut Consiliului Suprem al Magistraturii să soluţioneze cu celeritate procesul în care edilul local este judecat de Tribunalul din Alba. În adresa trimisă, se arată că procesul a început din 2007, când organele de cercetare penală au considerat că există motive suficiente pentru trimiterea primarului în judecată. Şi că, deşi au trecut de atunci cinci ani, încă în această speţă nu există o sentinţă. Adresa celor de la Asociaţie 21 Decembrie 1989 a fost înregistrată la CSM pe 4 aprilie.

JA- A.B.D.

Licitaţii la parcările din Micălaca

Parcările de pe străzile Gheorghe Ciuhandru şi Nicolae Brânzeu au fost scoase de Primăria Arad la licitaţie.

ARAD. S-a dat startul procedurilor de licitaţie a locurilor de parcare marcate şi numerotate adiacente blocurilor de pe strada Gheorghe Ciuhandru (blocul ANL 1, 2, 3, 4, 5 şi 6, blocul 359, blocul 357 şi 347), şi de pe strada Nicolae Brânzeu (blocul 305 şi blocul 306). Totul în baza „Regulamentului de atribuire/licitare a locurilor de parcare în parcările de reşedinţă din municipiul Arad". Cei interesaţi să aibă un loc de parcare în faţa blocului trebuie să depună la Primărie, la camera 5 (Palatul Cenad) cererea pentru acest loc şi documentele solicitate (cele privind domiciliul/rezidenţa, copie după buletin sau actul de proprietate, copie după certificatul de înmatriculare a autovehiculului etc.). Totul dublat de o declaraţie pe proprie răspundere că nu deţine garaj amplasat pe domeniul public. După ce se vor centraliza datele, Primăria va comunica data şi locul licitaţiei pentru parcările din Micălaca.

JA- A.B.D.

Curăţenia la Palat costă FOTO. JA

Cine face curat în Primărie?

ARAD. Servicii de curăţenie şi igienizare în Primaria Arad şi în locaţiile adiacente acesteia. Aceastea sunt serviciile pe care Muicipalitatea vrea să le achiziţioneze acum şi pe care e dispusă să plătească până la 161.290 lei. Primăria şi-a propus să aleagă firma care va oferi la licitaţia pentru serviciile de curăţenie cel mai scăzut preţ. Cei care sunt interesaţi să facă curăţenie în Primăria Arad îşi pot depune ofertele până pe 17 aprilie, 09:00, în aceeaşi zi având loc şi deschiderea acestora.

JA – A.B.D.

Începo o nouă legătură cu podul peste Mureş

ARAD. Consilierii judeţeni au aprobat demararea modernizării a 2,64 de km de drum care va face legătura între oraşul Pecica şi viitorul pod care va lega nordul judeţului de sudul acestuia, respectiv Pecica de Sânpetru German. Deoarece şoseaua dintre pod şi Sânpetru German este scoasă deja la licitaţie, Consiliul Judeţean Arad (CJA) a hotărât că ar trebui demarate procedurile şi pentru celălalt tronson de drum. Aşa că a fost votată o hotărâre care aprobă indicatorii tehnico-economici ai acestei lucrări. Valoarea totală estimată a modernizării şoselei a fost stabilită la 4.255.680 de lei, aici fiind inclus drumul lung de 2,64 de km şi lat de opt metri, dintre care 6,5 metri partea carosabilă, iar 1,5 metri acostamentele. Odată cu aceşti indicatori, aleşii judeţeni au aprobat şi alocarea sumei de 500.000 de lei pentru demararea modernizării.

JA-A.G.

Tratamente LASER şi IPL Cutera
NOU
Informaţii la 0742 286 458
epilare definitivă inclusiv pe piele bronzată · corecţie riduri fine
cicatrici post-acnee · eliminarea vaselor sanguine „sparte"
îndepărtarea petelor maronii cauzate de soare şi sarcină
Prof. Dr. Tiberiu Bratu
Medic primar chirurgie plastică
Preşedintele Societăţii Române de Chirurgie Estetică
Dr. Micluţa Dan
Medic specialist chirurgie plastică
Brol medical center
Timişoara
www.brol.ro
0256 221 009
0722 356 238
Art Body Clinique CHIRURGIE · ESTETICA
www.artbodyclinique.ro
Mărirea sânilor cu proteze de silicon
Lifting-ul (ridicarea) şi micşorarea sânilor
Lipoaspiraţie, abdominoplastie
Lifting facial, corecţia nasului
Arad
0357 423 990
0722 306 396
(H-758916)

S.C. STEPANESCU PROD TEAM S.R.L.
EXECUTAM:
• Piese si subansamble pentru masini agricole;
• Axe cu caneluri si canale de pana;
• Roti dintate cu dinti drepti;
• Reductoare;
• Grupuri de transmisie cu sateliti;
• Roti de lant;
• Orice fel de piese pentru masini agricole.
• Executam piese pe baza de modele sau piesa uzata in regim de urgenta de la 1 - 30 zile.
Tel./fax: 0257.460,480,
0724.253.971, 0746.157.021
www.stepanescuprodteam.ro
(878461)

Durere? Hemoroizi?
Tratament modern fără operatie!
Tratamentul RBL + Infrared Coagulation considerat cel mai eficient pe plan mondial !!!
10% reducere la tratament pentru pensionari
Varice?Ulcer Varicos?
Răni deschise?Picior Diabetic?
Tratament revoluţionar prin Terapia Hidroactivă - tehnologie germană!
Dermato-Venerologie
▪ Depistarea cancerului cu Dermatoscopul Digital
▪ Tratament pentru acnee şi psoriazis (PUVA-UVA)
▪ Tratament împotriva căderii părului - Crioterapie
▪ Depistarea alergiilor prin PATCH-TESTARE
▪ Boli Venerice - Depistare şi Tratament
▪ Eliminarea aluniţelor, negilor prin Radiofrecvenţă
Arad:
0257 213 888
LaurusMedical clinics
www.laurusmedical.ro
(490720)

„Şcoala, altfel", un succes

ARAD. Deputatul Lucian Riviş Tipei consideră că, atât la nivel naţional, cât şi local, programul "Şcoala altfel", desfăşurat în săptămâna 2-6 aprilie, a fost un succes.

„Şcoala altfel este un concept care a urmărit pe de o parte implicarea unor structuri reprezentative ale statului în actul educaţiei, iar pe de altă parte desfăşurarea unor activităţi care să permită dezvoltarea copiilor în domenii precum arta şi cultura, sportul, mediul înconjurător, voluntariatul, protecţia civilă şi comunicarea. Multitudinea de evenimente şi activităţi a creat, aşa cum am aflat din discuţiile cu dascălii, emulaţie, dar şi satisfacţie. Este, în mod cert, un proiect care trebuie continuat", a declarat Tipei.

Deputatul arădean a mai precizat că a urmărit cu atenţie activităţile în care s-au implicat toţi elevii şi dascălii şi a constatat că diversitatea de proiecte a satisfăcut toate gusturile: competiţii sportive, vizitarea unor obiective importante de cultură, recreere în Parcul Natural Lunca Mureşu-lui. Copiii au fost la Filarmonică, la Teatru, au avut proiecţii cinematografice, s-au implicat în ateliere de creaţie, au avut întâlniri cu autorităţile locale, au plantat arbori şi flori, au primit explicaţii de la specialişti legate de prevenirea consumului de droguri, a delincvenţei juvenile etc.

JA-V.F.

Lucian Riviş Tipei FOTO: JA

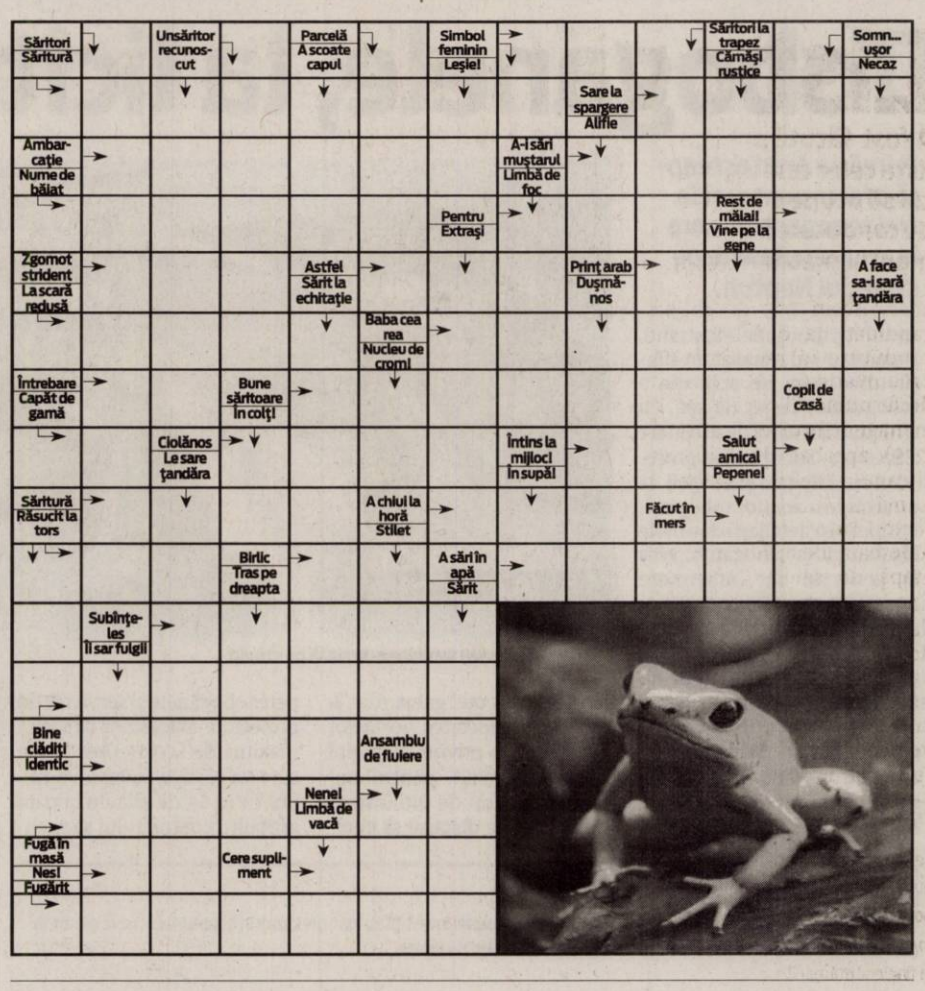

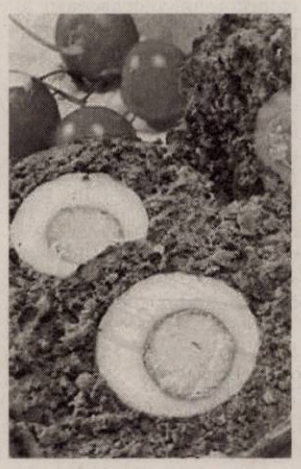

Reţeta zilei

Drob de miel

INGREDIENTE: măruntaiele de la un miel, 2 cepe mari, 2 ouă, 1 lingură verdeaţă tocată, 1 lingură cozi de ceapă verde tocate, sare, piper, 2 linguri ulei, 1 felie pâine albă, 1 prapur.

MOD DE PREPARARE: Se dau măruntaiele prin maşina de tocat cu ceapa mărunt tocată, crudă sau puţin prăjită, uleiul şi miezul de la o felie de pâine înmuiat în apă. Se adaugă sarea, piperul, verdeaţa, cozile de ceapă verde, ouăle bătute spumă şi se amestecă totul bine. Într-o cratiţă unsă cu ulei se aşază prapurul bine spălat în aşa fel ca să acopere fundul, laturile cratiţei şi să se reverse peste ele. Se aşază tocătura, se acoperă marginile prapurului şi se coace la cuptor. Când este gata, se răstoarnă pe farfurie. Se serveşte cu salată verde.

Poftă bună!

Pentru mai multe reţete intră pe www.culinar.ro

Citire apometre

Luni, 9 aprilie 2012. Pescăruş, Cetăţii, Diogene, Părului, Micşunelelor, Gladiator, Pompei, Hector, Marte, Troiei, Cezar, Santinelei, Infanteriei, Achile, 13 Martiri, Trompetei, Radu de la Afumaţi, Prutului, Podgoriei, Crizantemelor, Caraiman, Zoe, Amurgului, Constanţa, Junilor, Păuliş, Şiriei, Argeş, Lipovei, Păstorului, Zefir, Vişinului, Poetului, Turdei, Jiului, Oltului, Retezat, Moldovei, Bucovinei, T.Arpad, Cireşoarei, Negoi, Corbului, Fântânii, Concordiei, Nouă, Faurilor, Ş.Teneţchi, Laptelui, Călţunaş, Alexandru cel Bun, P.Maior, Bucureşti, Sânzâienelor, Mălin, Câmpeni, Tiberiu, Veneţia, Andrei Şaguna, A.Karloly, Bela Bartok, calea Victoriei, Aviator Vuia, Deltei, H.Sava, Z.Moricz, Bradului, Zmeurei.

Soluţia integramei din numărul precedent

N – C – R – A – PUI – GURALEULUI – ND – MOLI – NARCISA – CAMELII – SIR – L – UA – INTAI – IVI – LINIA – IU – OSIE – TINCA – RADIO – FATA – TT – ZA – RS – I – ALTARE – IDEI – UG – TUCANI – MAC – AS – BAN – GRASE – D – OTARIA – FA – FONF – FREZII – SAU – AER

Programe TV Luni, 9 aprilie

TVR 1

07.00 Jurnal matinal. Sport (criptat) Meteo (I)
08.00 Jurnal matinal. Sport (criptat) Meteo (II)
09.10 Legendele palatului: prinţul Jumong. (s.)
10.20 Predanii
10.25 Jocuri şi interese. (r.)
11.25 Dincolo de celebritate. (d.)
11.30 Presă şi putere. (r.)
12.30 Fabrica de staruri
12.45 Legendele palatului – Gyebaek. (s.) (r.)
13.25 Legendele palatului – Gyebaek. (s.) (r.)
14.00 Jurnalul TVR. Sport (criptat) Meteo
14.45 Teleshopping
15.30 Maghiara de pe unu
16.50 Paul VI, un papă în mijlocul furtunii. (serial, dramă, Italia, 2008) Cu: Fabrizio Gifuni, Gaetano Aronica. Regia Fabrizio Costa.
17.40 Legendele palatului – Gyebaek. (s.)
18.20 Legendele palatului – Gyebaek. (s.)
18.53 Jurnalul TVR. Sport
20.00 Prim plan
21.00 Henric al VIII-lea. (serial, SUA, 2003) (ultimul)
22.00 Cu ochii'n 4.
În urmă cu un an, în martie 2011, Ţara Soarelui Răsare era zguduită de un puternic cutremur şi de un devastator tsunami. 16.000 de morţi, mii de case dărâmate dar şi o zonă de 600 de km pătraţi afectată de explozia centralei de la Fukushima. Acum, la un an de la tragedie, Japonia luptă încă pentru a reconstrui zonele afectate. Deşi au reparat sute de km de autostradă, poduri, reţele electrice şi de apă, japonezii au încă 220 de localităţi devastate şi jumătate de milion de evacuaţi.
23.10 Replay
00.30 Nocturne

PRO TV

07:00 Ştirile ProTv. Ce se întâmplă, doctore? Omul care aduce cartea
10:00 Fete rele. (r.)
12:00 Tânăr şi neliniştit. (r.)
13:00 Ştirile Pro Tv
13:30 Apropo Tv. (r.)
14:30 Serviciul Român de Comedie. (r.)
16:00 Tânăr şi neliniştit. (s.) Povestea a trei familii care trăiesc în Genoa City, serialul acoperă cele mai importante şi interesante teme ale vieţii moderne, pornind de la muzică şi carieră până la situaţii limită în care se ating teme extrem de actuale cum ar fi SIDA, alcoolismul, drogurile, religia, adopţiile, avortul. Abordării extrem de responsabile i se adaugă o distribuţie formată din actori tineri şi filmările în Hawaii, Bermude sau St. Thomas. Vremea
17:00 Ştirile Pro Tv
17:45 Happy Hour
19:00 Ştirile Pro Tv. Sport
20:30 Pariu cu viaţa. (s.)
22:30 Ştirile Pro Tv
23:00 Spartacus: Nisip însângerat. (s.)
00:00 Las Fierbinţi. (r.)
01:00 România, te iubesc! (reluare)
02:00 Ştirile ProTv (r.)
03:30 Spartacus: Nisip însângerat. (r.)
04:30 Apropo Tv (r.)
05:30 Ce se intampla, doctore? (r.)
06:00 Happy Hour. (r.) O oră de veselie cu muzică live, dans, poveşti de viaţă deosebite, interviuri cu cele mai mediatizate vedete ale momentului, informaţii în premieră, dar şi întâmplări impresionante care se vor petrece chiar în studio, sub ochii telespectatorilor, acestea sunt doar câteva dintre ingredientele „Happy Hour".

ANTENA 1

06.00 Observator
08.00 Matinal: 'Neatza. cu Răzvan şi Dani
10.00 În gura presei. cu Mircea Badea
10.50 Reality-show: Mireasă pentru fiul meu
11.10 Teleshopping
11.30 Întâmplări hazlii. (r.)
12.00 Lege şi ordine: Brigada specială. (serial, SUA 2004) Cu: Christopher Meloni, Mariska Harguitay. In sistemul justitiar penal, ofensele sexuale sunt considerate jignitoare. Detectivii care se ocupa cu investigarea acestor crime depravate fac parte dintr-o echipa de elita cunoscuta sub numele de Unitatea Speciala pentru Victime.
13.00 Observator
14.00 Reality-show: Mireasă pentru fiul meu
16.00 Observator
17.00 News Magazine: Acces direct. cu Simona Gherghe
19.00 Observator. Sport
20.20 Zile fierbinţi la Moscova. (acţiune, SUA 2004) Regia: Jeff Celentano Cu: Michael York, Adrian Paul, Joanna Pacula, Alexander Nevsky. Politistul Andrew, fiul diplomatului Roger Chambers, este ucis la Moscova de un grup de gangsteri. Decis sa se razbune, tatal, impreuna cu Rudy, unul din colegii fiului sau, pleaca la Moscova pentru a afla adevarul. Aici se vor uni cu Vlad, un aparator al legii, al carui prieten a fost ucis in aceleasi conditii ca si Andrew.
22.15 Observator
23.00 Un Show Păcătos. cu Dan Capatos
01.00 Zile fierbinţi la Moscova. (r.)
03.00 Aventurile lui Sinbad. (film serial)

HBO

08.00 Mamma mia! Comedie, SUA, 2008. Cu: Meryl Streep, Pierce Brosnan, Colin Firth
09.55 Toña şi Paquita. Comedie, Panama, 2009. Cu: Francisco Gattorno, Isabella Santodomingo, Aida Morales
11.25 Înfruntarea titanilor. Aventuri, SUA, 2010. Cu: Sam Worthington, Liam Neeson, Ralph Fiennes
13.10 Cinema verite. Dramă, SUA, 2011. Cu: Diane Lane, Tim Robbins, James Gandolfini, Patrick Fugit, Kathleen Quinlan
14.40 Mammuth. Dramă, Franţa, 2010. Cu: Gérard Depardieu, Yolande Moreau, Isabelle Adjani
16.10 De neoprit. Acţiune, SUA, 2010. Cu: Denzel Washington, Chris Pine
17.50 Zathura: O aventură spaţială. Aventuri, SUA, 2005. Cu: Jonah Bobo, Josh Hutcherson
19.30 Pe platourile de filmare
20.00 Cum ştii dacă ai noroc? Comedie, SUA, 2010. Regia: James L. Brooks. Cu: Reese Witherspoon, Owen Wilson, Paul Rudd, Jack Nicholson, Kathryn Hahn
22.00 Urzeala tronurilor. II, Ep. 2 Aventuri, SUA, 2012.
23.00 Californication. V, Ep. 4 Comedie, SUA, 2012.
23.30 Cum să reuşeşti în America. II, Ep. 6 Comedie, SUA, 2011.
00.00 Predators. Acţiune, SUA, 2010. Regia: Nimród Antal. Cu: Adrien Brody, Topher Grace, Alice Braga
01.45 Lupte de stradă. Acţiune, SUA, 2009. Cu: Channing Tatum, Terrence Howard, Brian White
03.30 Omul-lup. Horror, SUA, 2010. Cu: Benicio Del Toro, Anthony Hopkins

CULTURAL

10.00 Spectacolul lumii… **10.30** TVRC – 10 ani **11.00** Fotbalistele din Anzi **12.00** Jurnalul cultural **12.45** Capodopere din Galeria de Artă... **12.55** Campania Premiile TVRC **13.00** Concertele TVRC **14.00** TVRC **14.30** Atractia memoriei **15.00** Jurnalul cultural **15.45** Clipe şi sunete **15.55** Campania Premiile TVRC **16.15** Cavalerii legendari **16.45** Identităţi **17.15** Universul Celibidache **17.45** Art@.ro **18.45** Caragiale **18.50** Meserie: scriitor Ştefan Agopian **19.00** Concertele TVRC Festivalul George Enescu **20.00** Polemicile TVRC **21.00** Jurnalul cultural **21.45** TVRC **22.15** Memorialul Durerii 2

AXN

07.00 Jordan **08.00** Jordan **09.00** Cabinet de avocatură **10.00** Domnii preferă proastele Cu: Valerie Dominguez **11.00** Mesaje de dincolo Cu: Jennifer Love Hewitt, David Conrad **12.00** Viitorul începe azi Cu: Shanesia Davis-Williams, Kyle Chandler **13.00** Jordan **14.00** Jordan **15.00** Mesaje de dincolo **16.00** Merlin **17.00** Merlin **18.00** Mesaje de dincolo **19.00** Jordan **20.00** Jordan **21.00** Hawthorne **22.00** NCIS. Anchetă militară **23.00** Dispariţia **00.00** Hawthorne **01.00** NCIS. Anchetă militară **02.00** Dispariţia I. 4 **02.45** Viitorul începe azi III. 11

ANTENA 2

08.30 Antena 2 Special! **10.00** Petrecem k lumea - Best of **11.30** Confidential - Best of **14.00** Incredibil - Best of **14.45** It's show time! - Best of **15.30** Dincolo de aparente - Best of **16.00** Showbiz report - Best of **16.30** Distractia pe vremea mea - Best of **17.15** Agentul Vip - Best of **18.00** Conferinta de presa - Best of **18.45** Rai da' buni - Best of **19.30** Mic ghid de cucerire a telespectatorilor în 5 ani **22.50** Jurnal de Bordea **23.15** Late Night Show **00.30** Rai da' buni Best of (r.) **01.15** It's show time! - Best of (r.)

PRIMA TV

07.00 Totul despre mame **08.00** Cunoaste, Viseaza, Iubeste! **09.30** Intalnirea inimilor - telenovela, India 2007 **10.30** Focus Monden **12.00** Nimeni nu-i perfect **13.30** Camera de ras Popcorn **14.15**Intalnirea inimilor - telenovela, India 2007 **15.00** Totul despre mame **16.00** Cireasa de pe tort **17.00** Trasnitii **18.00** Focus 18 Cu. Cristina Topescu **19.00** Focus Sport **19.30** Iubiri secrete **20.30** Mondenii **21.45** Batrani si nelinistiti **22.15** Trasnitii **23.15** Focus Monden **23.45** CSI. Investigatii **00.30** Focus **01.30** Viceversa **02.30** Soacra la putere **03.30** Nimeni nu-i perfect **05.00** Trasnitii

CINEMAX

07.00 Monty Python. Ceva complet diferit **08.30** O chelneriţă norocoasă **10.05** Cei mai buni regizori de la Hollywood **10.35** Prietenia **12.15** Dragostea unui preşedinte american **14.10** Casa **15.55** O iubire imposibilă Regia: Kar-Wai Wong. Cu: Maggie Cheung, Tony Leung Chiu-Wai, Lai Chen, Rebecca Pan, Ping-Lam Siu **17.30** O chelneriţă norocoasă Cu: Anna Thomson, Jamie Harris, Louise Lasser, Robert Modica, Lonette McKee **19.05** Păpuşi **21.00** Averea **22.25** 3 **00.20** Cappadocia **01.30** Un cadavru splendid **03.10** Semnţele urii **04.55** Ajami

B1

06.00 Lumea lui Banciu (r.) **07.00** Ştirile B1TV **08.00** Ştirile B1TV **09.00** Ştirile B1TV **10.00** Ştirile B1TV **11.00** Talk B1 cu Mihai Jurca **12.00** Ştirile B1TV **13.00** Ştirile B1TV **14.00** Talk B1 **15.00** Ştirile B1TV **16.00** Talk B1 **17.00** Ştirile B1TV **18.00** Special B1 cu Florian Bichir **19.00** Aktualitatea B1 cu Andrei Bădin **20.00** Sub semnul întrebării **22.00** Ultimul cuvânt **23.00** Lumea lui Banciu **00.00** Ştirile B1TV **01.00** Sub semnul intrebarii (r.) **02.40** Ştirile B1TV ale orei 17 (r.) **03.20** Special B1 (r.) **04.10** Aktualitatea B1 (reluare)

ACASĂ

07.45 Sub cerul in flacari **08.45** Teleshopping **09.15** Sub cerul in flacari **10.45** Suflet vandut **12.15** Forta destinului **14.30** Doamne de poveste **15.30** Imbratisari patimase **16.30** Poveştiri adevărate - emisiune cu poveşti reale despre viaţă **17.30** Secrete din trecut **19.30** Suflet vandut **20.30** Forta destinului **22.00** Poveştiri de noapte - emisiune prezentată de Cabral şi Mircea Solcanu **22.30** Iubire blestemata **23.30** 7 pacate **00.30** Poveştiri adevărate **01.30** Imbratisari patimase **02.15** Poveştiri de noapte **02.45** Acasa in bucatarie **03.30** Doamne de poveste **04.15** 7 pacate (serial)

PRO CINEMA

09.00 Ben 10. Echipa extraterestra **09.45** Happy Hour **11.15** Scooby Doo **11.45** Casa de sticla **12.45** Acasa in bucatarie **14.15** Lumea Pro Cinema **14.45** Acasa in bucatarie **15.45** Gossip Girl. Intrigi la New York **16.45** Doar in imaginatie **19.00** Casa de sticlă **20.00** În mintea criminalului **21.00** M.A.S.H **22.00** O tinta sigura Regia: Christian Duguay Cu: Pierce Brosnan, Ron Silver, Ben Cross **00.00** Politisti cu probleme **01.00** O tinta sigura **02.30** În mintea criminalului **03.15** Politisti cu probleme **04.00** Lumea Pro Cinema **04.30** Apropo TV

DIVA

00.00 Cu sânge rece **01.00** Sora Betty **03.00** În străinătate **05.00** Farmece **06.00** Hercule Poirot - Petrecere de Halloween **08.00** Farmece **09.00** Buffy, spaima vampirilor **10.00** Hercule Poirot - Pericol la End House **12.00** Ofiţeri începători **13.00** Anatomia lui Grey **14.00** Buffy, spaima vampirilor **15.00** Patricia Cornwell - Riscuri asumate **17.00** Crimele din Midsomer - La un pas de moarte **19.00** Ofiţeri începători **20.00** Anatomia lui Grey **21.00** Haven **22.00** Mediumul **23.00** Soţii de militari

ANTENA 3

06.00 Ştirile de dimineaţă **10.00** Previziunile zilei cu Sabina Iosub **11.00** Se întâmplă în România cu Maria Coman **12.00** Ştiri **13.00** Se întâmplă în România cu Maria Coman **14.00** Ştiri **15.00** Esenţial cu Alina Petrescu **17.00** 100 de minute cu Alessandra Stoicescu **18.45** La ordinea zilei cu Dana Grecu **20.30** Subiectiv cu Răzvan Dumitrescu. Emisiunea se adresează tuturor românilor, va aborda problemele arzătoare ale acestora, va prezenta soluţii politice şi/sau economice. **21.30** Sinteza zilei cu Mihai Gâdea **23.10** În gura presei cu Mircea Badea **00.00** Ştiri **01.00** Ştiri

M1

07.55 Dimineaţa **10.00** Castelul maimuţelor (film de animaţie coproducţie) **11.20** Rudy, purceluşul vitezoman 2 (film de familie Germania) **13.05** Ennio Morricone în Cracovia **14.05** Ceaiul verde **14.35** Moda maghiară **15.30** Prinde pisica! (film, animaţie, Ungaria) **17.10** Limonada (film Ungaria-Cehoslovacia) **21.10** Insula Nim (aventuri SUA) **22.45** Concert Caramel 2011 **23.45** Un benu face o sută (comedie Ungaria)

REDACŢIA NU ŞI ASUMĂ RESPONSABILITATEA PENTRU EVENTUALELE SCHIMBĂRI

DISCOVERY

10.00 O pradă mortală **11.00** Top Gear **12.00** Maşini pe alese **13.00** Cum se fabrică? **14.00** Codul **15.00** Vânătorii de mituri **16.00** Linia de producţie **17.00** Meseriii murdare **18.00** Tehnici esenţiale de supravieţuire **19.00** Cum se fabrică? **20.00** Monştrii apelor **21.00** Monştrii apelor **22.00** Ţapinarii din mlaştini **00.00** Băieţi buni la maşini **01.00** Cum se fabrică? **02.00** Monştrii apelor. Pescar în condiţii extreme, Jeremy Wade porneşte pe urmele unor peşti de apă dulce care au prins gustul cărnii de om...

Lista viitorilor directori

A fost făcută publică lista celor care au dreptul să ocupe o funcţie de conducere în învăţământul preuniversitar.

Directori şi profesori au devenit experţi FOTO:FAN

ARAD. Avem 205 potenţiali candidaţi la o funcţie de conducere în învăţământul preuniveristar. Mai puţin decât numărul experţilor în managementul educaţional (239) aprobat de minister şi cam la limită raportat cu numărul funcţiilor de directori şi inspectori la nivel judeţean. Deşi într-o primă etapă de selecţie, cea on line, au trecut 284 cadre didactice, şi-au depus efectiv dosarele doar 252 de cadre didactice pentru a fi evaluate. Cele ale inspectorilor la MECTS iar celelalte la nivelul Inspectoratului Şcolar Judeţean Arad.

Pe site

Cei care doresc să vadă rezultatele şi punctajul obţinut de fiecare în parte pot accesa site-ul: http://cneme.edu.ro/evaluare/, unde lista a fost postată la finele săptămânii.

Minim 70 puncte

Din cele 100 puncte posibile era nevoie să se obţină minim 70 de puncte pentru a fi considerat promovat şi a deveni expert în managementul educaţional. Şi implicit pentru a putea candida la funcţia de director al unei unităţi de învăţământ. Au picat testul dosarului 47 de cadre didactice. Printre ele 14 actuali directori, un inspector din cadrul IŞJ Arad, Iazbinscky Gabriel, şi liderul SDÎ Arad, Dănuţ Ieneşescu.

Punctajul maxim a fost acordat pentru 27 de persoane, din care un singur profesor, un consiler educativ, 13 actuali directori, un deputat, Marius Gondor, şi inspectori din cadrul IŞJ Arad. Cei care doresc să depună contestaţie o pot face în perioada 9-13 aprilie 2012 , la inspectoratul şcolar judeţean, respectiv la MECTS.

Se aşteaptă concursul

Toţi cei promovaţi pot candida la concursurile pentru posturile de directori. Deocamdată se aşteaptă metodologia de organizare a acestora.

JA-M.A.

Momente de neuitat FOTO: V.G.

Au încheiat „Săptămâna Altfel"

ARAD. Acţiunea de vineri (6 aprilie) a cercetaşilor arădeni desfăşurată la Liceul Pedagogic „Dimitrie Ţichindeal" Arad a încheiat lunga serie de activităţi a Centrului local Phoenix al cercetaşilor în cadrul săptămânii „Şcoala Altfel". „Cu această activitate, cercetaşii arădeni încheie într-un mod plăcut o săptămână plină de activităţi. Nu putem decât să mulţumim cadrelor didactice care ne-au oferit şansa să le arătăm tinerilor un lat fel de educaţie. În special ţinem să mulţumim Liceului Pedagogic „Dimitrie Ţichindeal" şi Colegiului Naţional Vasile Goldiş , care de mai bine de 10 ani sunt alături de noi", a declarat Chita Emanuel, responsabil Comunicare şi Imagine, CL Arad. **JA – V.G.**

COMENTARIU

Simion Todoca

Ce ar fi toporul fără coadă ?

Proaspăt uns vicepreşedinte liberal, Sorin Frunzăverde s-a înhămat la treabă, exprimându-şi opiniile personale despre problemele care frământă naţiunea. Ce e drept, nu este tipul de om care să se bage cu de-a sila în seamă, fiind, mai degrabă, căutat cu insistenţă de către ziarişti. Mai ieri, a fost chestionat asupra modificării Constituţiei, prilej cu care a declarat că pentru România ar fi cel mai bine să devină republică parlamentară. Asta înseamnă că preşedintele ar fi ales de către Parlament şi ar avea prerogative reduse. Sigur, pentru cei care s-au săturat până în gât de preşedintele jucător, Traian Băsescu, ideea pare cât se poate de bună. Oare, chiar aşa să fie ?

> Preşedintele trebuie să poată împiedica abuzurile unei majorităţi nocive

Cei care îl acuză pe Băsescu de toate relele din lume, spunând că are puteri exagerat de mari, uită un singur lucru: fără sprijinul partidelor din coaliţie, fără supunerea oarbă a PDL, Traian Băsescu nu ar fi putut să facă absolut nimic, ar fi fost total neputincios. Convinşi că tătucul lor este infaibil, pedeliştii l-au susţinut orbeşte, temându-se că dacă el nu îi mai ţine de mânuţă se prăpădesc cu toţii. S-ar putea, din păcate pentru ei, să fie exact invers, să piară tocmai pe mâna lui Băsescu, dar asta este o altă problemă. Întreb, însă: dacă PDL a satisfăcut toate moşturile UDMR, pentru a se menţine la putere, nu ar fi fost de acord inclusiv ca preşedintele României să fie Kelemen Hunor sau chiar Laszlo Tokes ? Într-o ţară ca România de astăzi, în care majorităţile parlamentare se fac prin vânzare-cumpărare, pe bază de interese meschine şi şantaj, ar fi potrivit ca în calea jefuitorilor să nu mai existe nicio redută, adică preşedintele ţării, pentru simplul motiv că acesta ar fi marioneta lor? Pe scurt, un preşedinte ales de Parlament ar fi captivul majorităţii, pe când un preşedinte ales are posibilitatea să intervină împotriva jefuitorilor. Dacă vrea...

simion.todoca@informmedia.ro

Profesori, diriginţi şi directori ai liceelor din municipiul şi judeţul Arad au participat la Programul „Management şcolar şi performanţă didactică"organizat de Universitatea de Vest „Vasile Goldiş"

Universitatea de Vest „Vasile Goldiş" din Arad a organizat, vineri 06.04.2012, în colaborare cu Inspectoratul Şcolar Judeţean Arad, în Aula „Magna Universitaria" din Campusul Universitar „Vasile Goldiş", o dezbatere cu titlul <<Programul „Management şcolar şi performanţă didactică">>, unde au participat peste 200 de profesori, diriginţi şi directori ai liceelor din municipiul şi judeţul Arad, cadre didactice, studenţi, masteranzi, doctoranzi şi postdoctoranzi.

Evenimentul face parte din„Săptămâna porţilor deschise", la nivelul Universităţii de Vest„Vasile Goldiş", în concordanţă cu programul„Şcoala altfel" din învăţământul preuniversitar dedicat activităţilor educative extracurriculare şi extraşcolare promovat, în perioada 2-6 aprilie 2012, de Ministerul Educaţiei, Cercetării, Tineretului şi Sportului.

Au susţinut prelegeri prof. univ. dr. Aurel Ardelean, rectorul Universităţii de Vest „Vasile Goldiş", prof. Simona Stiger, inspector şcolar de specialitate pentru istorie, socio-umane, geografie din cadrul Inspectoratului Şcolar Judeţean Arad, prorectorii UVVG – prof. univ. dr. Anca Hermenean şi prof. univ. dr. Iovan Marţian şi decanii celor şase facultăţi din cadrul Universităţii.

Prof. univ. dr. Aurel Ardelean, rectorul Universităţii de Vest „Vasile Goldiş", a subliniat că „în cursul săptămâni 2-6 aprilie 2012, un număr mare de liceeni din clasa a XII-a, însoţiţi de profesorii diriginţi, au vizitat facultăţile Universităţii de Vest „Vasile Goldiş" din Arad, cunoscând în mod direct oferta educaţională pentru anul academic 2012-2013. „Înfiinţată în anul 1990, acreditată în anul 2002 şi având ca patron spiritual ilustra personalitate istorică a lui Vasile Goldiş, ideologul Marii Uniri de la 1 Decembrie 1918, Universitatea de Vest„Vasile Goldiş" din Arad este inclusă în „Aria europeană a învăţământului superior", fiind semnatară a Magna Charta Universitatum de la Bologna. Universitatea noastră deţine calificativul „GRAD DE ÎNCREDERE RIDICAT", acordat de către Agenţia Naţională pentru Asigurarea Calităţii în Învăţământul Superior (ARACIS), pentru performanţele obţinute în asigurarea calităţii actului de educaţie. Universitate europeană, Universitatea de Vest„Vasile Goldiş" din Arad pregăteşte şi studenţi străini prin liniile de predare în limba franceză şi limba engleză".

Prof. univ. dr. Aurel Ardelean, rectorul Universităţii de Vest „Vasile Goldiş", a declarat: „Din structura Universităţii fac parte facultăţi, departamente, institute, centre şi laboratoare de cercetare, centre de consultanţă, clinici universitare, grădina botanică universitară, biblioteci, muzee, studiouri, centre pentru formarea continuă a resurselor umane, unităţi de microproducţie şi prestări servicii, staţiuni experimentale sau alte entităţi pentru activităţi de producţie şi transfer de cunoaştere şi tehnologie, servicii tehnico-administrative, cât şi editura„Vasile Goldiş" University Press. Ca instituţie

Prof. univ. dr. Aurel Ardelean, rectorul UVVG, prezintă infrastructură didactică şi de cercetare a Universităţii

academică de educaţie şi cercetare, Universitatea are ca obiectiv principal asigurarea calităţii educaţiei într-un învăţământ centrat pe studenţi. Politicile de asigurare a calităţii educaţiei din Universitate sunt permanent corelate cu acţiunile promovate la nivel naţional şi internaţional, cu cele existente în Spaţiul European al Învăţământului Superior şi Spaţiul European al Cercetării Ştiinţifice. Curricula celor 6 facultăţi, ale ciclului de studii universitare de licenţă, masterale şi ale domeniilor doctorale, reprezintă o garanţie pentru practicarea unui învăţământ centrat pe formarea de competenţe specifice carierelor de vârf cerute pe piaţa naţională şi europeană a muncii, dar şi pentru dezvoltarea personală în profil umanist a studenţilor".

„Având un corp academic de elită, o infrastructură didactică şi de cercetare la standarde europene, oferta educaţională a Universităţii de Vest „Vasile Goldiş" din Arad, pentru anul universitar 2012 – 2013, răspunde tuturor exigenţelor, oferind şansa deplinei afirmări pe o piaţă de muncă globalizată. Cele 500 de burse „Vasile Goldiş" oferite studenţilor cu cele mai bune rezultate, vin să răsplătească performanţa lor intelectuală. A fi student la Universitatea de Vest„Vasile Goldiş" din Arad, înseamnă garanţia unui învăţământ de certă calitate, a unui învăţământ la cel mai înalt nivel de pregătire academică, dar şi o viaţă culturală studenţească bogată, desfăşurată în condiţii de studiu şi petrecere a timpului liber optime", a precizat prof. univ. dr. Aurel Ardelean, rectorul Universităţii de Vest „Vasile Goldiş".

Profesorii, directorii şi diriginţii - unii fiind absolvenţi ai Universităţii, membri ai Asociaţiei Absolvenţilor Universităţii de Vest „Vasile Goldiş" – ALUMNI, au vizitat noua infrastructură didactică şi de cercetare din cadrul Campusului Universitar „Vasile Goldiş". În acest sens, ne-am adresat câtorva profesori care ne-au declarat următoarele:

Prof. Michael Szellner, membru în Consiliul de Administraţie al Liceului Teoretic „Adam Müller Guttenbrunn": „Am rămas plăcut impresionat de laboratoarele de cercetare şi posibilităţile tehnice din cadrul Universităţii. Cu ocazia ultimei vizite, elevii noştri au fost impresionaţi de dotarea care există la UVVG şi care este folosită în domeniul cercetării ştiinţifice. Ne-am convins de acest lucru şi considerăm că aşa este normal. Nu putem decât să mulţumim conducerii Universităţii pentru această iniţiativă şi să le dorim mult succes. Îi asigurăm că vom recomanda cu deosebită căldură elevilor noştri, când vor deveni absolvenţi, să aleagă Universitatea de Vest „Vasile Goldiş".

Cristina Silaghi, profesor de economie în cadrul Colegiului Tehnic „Aurel Vlaicu": „Întâlnirea a fost foarte interesantă. Noi colaborăm foarte bine cu Universitatea de Vest „Vasile Goldiş" de ani de zile. Am participat, zilele trecute, cu elevii liceului nostru la Macea, unde Facultatea de Ştiinţe Economice a organizat evenimentul „Macea Event". Ne-am simţit foarte bine, iar elevii au fost foarte încântaţi. Având în vedere că am absolvit Facultatea de Ştiinţe Economice, masteratul, Modulul psihopedagogic şi Gradul didactic definitiv în învăţământ la Universitatea de Vest„Vasile Goldiş", în mod sigur, le voi recomanda elevilor să urmeze această Universitate". La finalul dezbaterii cu profesorii, diriginţii şi directorii liceelor din municipiul şi judeţul Arad, prof. univ. dr. Aurel Ardelean, rectorul Universităţii de Vest „Vasile Goldiş", ne-a declarat: „Le-am prezentat invitaţilor noştri o serie de activităţi şi o tematică privind managementul universitar şi preuniversitar. Acest demers este sprijinit şi de o broşură pe care am editat-o privind competenţele în învăţământul preuniversitar, unde sunt prezentate cele opt competenţe, care sunt marcate de Legea Educaţiei Naţionale. Universitatea noastră a organizat prima întâlnire, la nivel naţional, pe probleme de competenţe. Am promovat şi facultăţile noastre, managementul academic pe care îl desfăşurăm cu studenţii, laboratoarele de cercetare, dotarea materială, cifrele de şcolarizare şi tipurile de burse care se alocă studenţilor. Avem şi o noutate, elevii care au medii între 9,50 şi 10 vor beneficia de burse de şcolarizare gratuite, oferite de Senatul Universităţii de Vest„Vasile Goldiş". Universitatea noastră se încadrează în sistemul european de învăţământ şi de cercetare ştiinţifică şi dorim ca liceele să ne trimită elevi care să studieze la Universitatea de Vest„Vasile Goldiş". Suntem cu porţile deschise pentru viitori absolvenţi de liceu, îi preluăm de la colegii noştri din învăţământul preuniversitar şi vrem să îi ducem pe culmile cele mai înalte ale performanţei în domeniul ştiinţei".

Biroul de presă al UVVG
Daniel Albu

(719805)

RECLAME

JURNAL ARĂDEAN

Partide – conservă, partide-poligon

Eşichierul politic arădean este populat de circa 20 de partide politice, de unele dintre ele neauzind nimeni.

ARAD. Pe lângă cele câteva partide politice cu activitate- intensă, modestă sau abia vizibilă- în Arad, la alegerile locale vor apărea surprize, pe liste urmând să se regăsească formaţiuni politice de care nu a auzit nimeni. Conform Registrului Partidelor Politice, de la Tribunalul Municipiului Bucureşti, 13 formaţiuni arădene au contribuit cu liste pentru reînscrierea partidelor lor la Tribunal, obligatorie, la sfârşitul anului preelectoral 2011. Despre unele se ştie, vag, că există, fără niciun fel de activitate de la înfiinţare şi până acum, dar despre altele nici nu se ştia că există. De pildă, partidul ProDEMO are la Arad 905 susţinători, fără să-şi fi anunţat vreodată înfiinţarea ! Am putea spune că acesta, precum şi altele, formează domeniul partidelor „conservă", pregătite să iasă pe piaţa politică pe ultima sută de metri, fără să se ştie cine le-a pregătit şi încotro vrea să le îndrepte. De pildă, cine ar putea aproxima, măcar, traiectoria Partidului Social Democrat al Muncitorilor- partidul lui Cozma- format recent ? Există şi la Arad, dar nu se ştie câţi membri are sau ce intenţii are. La fel, Noua Dreaptă, care urmează să se transforme în scurt timp în partid politic.

> Partidele-conservă vor ieşi pe piaţă pe ultima sută de metri

„Grei", gata de atac

Surprinzător, deşi este cel mai mare partid din judeţ, inclusiv numeric, PDL Arad a trimis la Bucureşti doar 1.765 de semnături. Probabil, au considerat că este suficient dacă raportează doar cât este necesar, dar nu este exclus să fi existat şi alte raţiuni electorale, legate de funcţionarea mişcării, adică nişte „donaţii", către ecologişti, de pildă, dar şi către alţi posibili ortaci. Între ei, UNPR, cu 464 de semnături. În fine, asupra UDMR nu ne putem pronunţa, pentru că nu figurează în Registrul Partidelor Politice. Şi, oricum, este aliatul PDL-cu contract- doar până la alegeri. Ce va fi după aceea, rămâne de văzut.

De cealaltă parte, USL-iştii arădeni au fost strângători ca albinele: 5.329 PSD+3.545 PNL+ 1.269 PC fac un total de 10.133. Tot în opoziţie, PRM a trimis 2.100 de semnături. Rămâne de văzut cât de „strângător" de voturi va fi fiecare membru, dar, evident, nu orice membru este şi militant, capabil să aducă şi alte voturi înafară de al său. Deasemenea, rămâne de văzut câte din „conservele" şi „poligoanele de încercare" vor avea liste proprii şi câte vor susţine candidaţii altora.

Prefectul Bibarţ, supraveghind alegerile FOTO: S.T.

Partide poligon

Înafară de ecologiştii de la PER, şi alte partide, în special UNPR şi cele care conţin în titulatură „popor sau „popular", sunt, cel mai probabil, „poligoane de încercare" la locale, în vederea formării „Mişcării Populare". Cu toate acestea, UNPR-ul local a contribuit la zestrea de la Tribunal cu doar 464 de semnături. Noua Republică intră în aceeaşi sferă, dar nu a contribuit cu nimic, deoarece la Arad s-a înfiinţat recent, având circa 400 de membri.

SIMION TODOCA
simion.todoca@informmedia.ro

Ţărăniştii, în bătaia vântului

ARAD. Trist şi dureros pentru cele câteva sute de persoane de prin judeţ care încă mai visează la renaşterea PNŢCD. În sfârşit, omul lui Băsescu, Aurelian Pavelescu, a fost bătut în cuie în funcţia de preşedinte al partidului, în schimbul afilierii partidului la viitoarea „Mişcare Populară", pentru acapararea culoarului creştin democrat. Primul pas a fost făcut demult, prin înfiinţarea platformei creştin democrate a lui Baconschi. La Arad, conducerea aleasă la Conferinţa Judeţeană, în frunte cu Marcel Chişcan, nu a trimis la Bucureşti nicio semnătură pentru reînscrierea la tribunal, însă nu pentru aceasta a fost demisă, ci pentru că a refuzat să facă alianţa cu PDL. Aripa Ciorbea- Radu Sârbu a trimis 450 de semnături, dar degeaba, deoarece listele la Tribunal au fost depuse de Pavelescu, iar acesta- evident- nu le-a primit pe cele aflate în custodia adversarilor. Actuala conducere a fost numită special pentru a realiza ceea ce Chişcan a refuzat să facă. Aripa cealaltă îl va urma pe Ciorbea, care caută o cale de înregimentare sub steagul USL, prin intermediul liberalilor.

Nicolae Berce, calculând şansele lui Ciorbea FOTO: S.T.

Ecologiştii arădeni au făcut curăţenie

ARAD. După alegerile din 2008, Partidul Ecologist Român, filiala Arad, nu a dat vreun semn că ar mai exista. Nicio ştire, nicio conferinţă de presă, nicio ieşire publică. Iată, însă, că, pe listele trimise la tribunal, PER Arad figurează cu...2.206 semnături, adunate din 18 localităţi din judeţ! Asta da, surpriză! Asta, însă, nu este totul: după ce, nu cu mult timp în urmă, în Arad existau o puzderie de partide ecologiste rivale, acum nu mai există decât PER şi, o nouă surpriză, PUER-Partidul Uniunea Ecologistă din România, figurând cu 125 de semnături. Poate că, spre deosebire de PER, care a semnat protocolul cu PDL, ei se vor orienta spre cealaltă tabără. Sau, poate că vor merge pe cont propriu.

Doi ecologişti care tac şi fac FOTO: S.T.

Inventar politic arădean

Clasament conform semnăturilor:

1.PSD -5.329; 2.PNL- 3.545; 3.PER-2.206; 4.PRM - 2.100 ; 5.PDL - 1.765; 6.PC-1.269; 7.Partidul ProDEMO- 905; 8.Partidul Civic Maghiar-856; 9.Partidul Popular şi al Protecţiei Sociale-840; 10.Partidul Alianţa Socialistă- 736; 11.UNPR-464; 12.Partidul Uniunea Ecologistă din România-125; 13. Partidul Popular- 40.

Cu zero semnături

14. Partidul Poporului Dan Diaconescu; 15.PNŢCD; 16. Partidul Social Democrat al Muncitorilor; 17. Partidul Popular al Maghiarilor din Transilvania; 18.Partidul Noua Republică; 19. PNG-CD(suspendat temporar); 20.UDMR- nu figurează ca partid politic, dar participă la alegeri.

Vox populi...dar mai în surdină

În Arad funcţionează mai multe partide având în titulatură „popor" sau „popular".

ARAD. Popor şi popular sunt titulaturi care...populează eşichierul politic arădean mai mult decât se ştia oficial. De pildă, Partidul Popular, pe care toată lumea ştia că Gheorghe Feieş l-a „măritat" prin fuziune, cu PDL, nu a dispărut, de fapt, pentru că nu a fost o fuziune, ci o trecere cu arme şi bagaje în altă tabără. Partidul trăieşte, bine-merci, este reînscris la tribunal, iar zestrea pe care a trimis-o organizaţia arădeană este de 40 de semnături. Cine, cum, nu ştie nici măcar părintele lui, Feieş.

O surpriză populară de proporţii o furnizează Partidul Popular şi al Protecţiei Sociale, care şi-a primit titulatura peste noapte, în loc de cea veche, Partidul Pensionarilor şi Protecţiei Sociale, fără ca membrii săi să viseze măcar acest lucru, darămite să mai fie şi consultaţi. În contul noului partid au plecat de la Arad- ţineţi-vă bine- 840 de semnături, deşi sub vechea denumire nu exista filială! Cam mult, pentru un partid despre existenţa căruia nu ştie nimeni.

> PPPS şi-a schimbat titulatura fără ştirea membrilor săi

Sediul de la casa cu lacăt nu se mai potrivea unui partid...deschis FOTO : JA

Ce de popor !

Şirul continuă, evident, cu Partidul Poporului Dan Diaconescu. Deşi filiala arădeană s-a întors de la congres încărcată de lauri, având nu mai puţin de trei oameni în conducerea centrală, iar liderii săi se laudă că au peste o mie de membri, pe lista cu semnături adunate Aradul nici măcar nu figurează !Preşedintele Remus Guţu spune că a predat listele doar la Congres, deoarece fostul preşedinte al filialei nu i le-a predat pe cele vechi, aşa că a trebuit să facă altele. În fine, lista populară este încheiată de o mică filială a Partidului Popular al Maghiarilor din Transilvania- partidul lui Tokes, care, însă, nu a contribuit cu semnături, înfiinţându-se abia după ce partidul a fost înscris la TMB. Se ştie doar că sunt câţiva care au înfiinţat filiala. În schimb, filiala Partidului Civic Maghiar din Arad a trimis 856 de semnături. Desigur, nu îl adăugăm la populari, deşi nu se ştie ce se poate întâmpla, având în vedere că şi pe acesta, de fapt, tot Tokes l-a înfiinţat.

Potenţial mai există

La alegeri s-ar putea ca lista să fie mai lungă, având în vedere faptul că la nivel naţional funcţionează- fiind înscrise la tribunal, Partidul Popular Agrar, Uniunea Populară Social Creştină şi Partidul Poporului. Acesta din urmă a fost înfiinţat de cunoscutul economist Constantin Cojocaru, care l-a dat în judecată pe Dan Diaconescu, acuzându-l că i-a furat partidul, în urma colaborării cu OTV. De fapt, Dan Diaconescu nu a putut înregistra Partidul Poporului tocmai pentru că acesta deja exista. La Arad, deocamdată, nu ştim să existe filiale ale celor de mai sus, dar nu putem pune mâna în foc. Mai ales că, în 2011, Liga Pensionarilor din Arad a adunat mii de semnături pentru promovarea celebrei Legi Cojocaru.

Socialiştii din Arad încă mai supravieţuiesc

ARAD. Deşi liderul său, Mihai Lelik, s-a retras aproape total din activitatea politică publică, Partidul Alianţa Socialistă Arad rezistă pe baricade, contribuind la reînscriere cu 736 de semnături. Pe eşichierul politic arădean nu mai există alt partid socialist, însă nu este exclus să apară filiale ale Partidului Socialist Român, care pe plan naţional funcţionează, fiind multă vreme implicat, ca şi PAS, în numeroase tentative de reunificare a mişcării socialiste. Toate însă au fost, rând pe rând, abandonate, însă incertitudinea nu a lăsat loc niciunei marje de activitate în teritoriu. Acesta a fost şi motivul pentru care socialiştii arădeni nu au prea avut ocazia să se manifeste. Dacă nu se va întâmpla ceva notabil pe plan naţional, în privinţa unificării, Lelik va avea, ca de fiecare dată, pregătite listele de candidaţi, tot cu PAS. Nu este, însă, exclus, să se alieze cu Florin Remeţan şi cu prietenul acestuia, Marius Lazăr, al cărui partid-ProDemo, a fost înregistrat la Tribunal anul trecut. Or, dacă spui Marius Lazăr, spui automat Mircea Geoană, al cărui traseu politic este, deocamdată, imposibil de anticipat.

Lelik, cugetând la eroismul de a mai fi socialist FOTO: S.T.

Război din Bosnia, după 20 de ani

SARAJEVO. Conflictul a început în aprilie 1992, după dezmembrarea fostei Iugoslavii. Circa 100.000 de persoane şi-au pierdut viaţa, iar aproape jumătate din populaţie a fost nevoită să îşi părăsească locuinţele.Mai multe evenimente au fost organizate în întreaga ţară în memoria victimelor conflictului de patru ani

Timp de trei ani şi opt luni la începutul anilor '90, Sarajevo a fost un oraş asediat. Populaţia majoritar musulmană s-a refugiat, în timp ce militari sârbi au blocat accesul în oraş de pe dealurile care îl înconjurau. Unele dintre cele mai mari atrocităţi din timpul războiului au avut loc la Srebrenița, unde, în vara lui 1995, forţele sârbe bosniace conduse de generalul Ratko Mladici au ucis 8.000 de băieţi şi bărbaţi musulmani.În războiul din Bosnia au fost implicate trei părţi - sârbii, croaţii şi musulmani.Reprezentantul special al UE pentru Bosnia, Peter Sorenson, a spus că, în timpul războiului, încrederea şi relaţiile dintre oameni au fost pur şi simplu distruse. Surse BBC spun că populaţia consideră că războiul nu merita dus.

SURSA : MEDIAFAX

Susţinere
Candidatul la alegerile prezidenţiale din egipt, Hazem Salah Abu Ismail (C), vorbeşte în cadrul unei conferinţe de presă, ţinută într-o moschee din Cairo. Comisia electorală i-a contestat candidatura sa, deoarece mama sa a devenit, în 2006, cetăţean al SUA. Conform legislaţiei egiptene, candidatul la preşedinţie şi părinţii săi trebuie să fie doar cetăţeni ai Egiptului.

FOTO: EPA

Moneda unică, un dezastru

Declaraţia îi aparţine preşedintelui ceh, Vaclav Klaus, fiind făcută intr-un interviu acordat pentru France 24.

PRAGA. Oficialul ceh a criticat dur şi tratatul fiscal propus de Franţa şi Germania, care ar oferi instituţiilor europene un control mai strâns asupra bugetelor statelor membre. „Proiectul euro este un dezastru! Sper ca până şi francezii să fie conştienţi de faptul că euro este un dezastru. Multe ţări ştiu deja acest lucru. A fost un proiect greşit. Vrem să putem participa la construirea spaţiului european, dar eu vreau să avem şi libertatea de a spune că anumite elemente ale construcţiei sunt greşite".

Preşedintele ceh a mai spus că nu există nicio dezbatere privind intrarea Republicii Cehe în zona euro şi nici un program stabilit în acest sens, relatează Prague Daily Mirror. Cehia a urmat exemplul Regatului Unit şi a refuzat să semneze tratatul fiscal propus la începutul acestui an. „Ideea transferului responsabilităţii de la ţările individuale undeva la Bruxelles, către tehnocraţi, birocraţi, să nu putem decide asupra bugetului propriei ţări este inacceptabilă pentru noi", a mai spus Klaus, care a criticat şi ideea de liberă circulaţie în zona Schengen, motivând că acest lucru a dus la sporirea numărului imigranţilor ilegali care au ajuns pe teritoriul Uniunii Europene în ultimii ani.

SURSA : MEDIAFAX

Sarkozy şi Merkel, autorii tratatului FOTO : EPA

Prudenţă şi consolidare

BRUXELLES. Liderii zonei euro trebuie să fie prudenţi, iar zona euro trebuie consolidată înainte de a se extinde din nou, pentru a evita, în viitor, alte crize economice, a declarat comisarul european pentru afaceri economice şi monetare, Olli Rehn.Capacitatea zonei euro de a acţiona trebuie să fie mult mai bună înainte de a putea începe să se extindă semnificativ", a declarat Rehn într-un interviu acordat postului finlandez de televiziune MTV3, preluat de Reuters.

Zona euro se confruntă de doi ani cu criza datoriilor de stat declanşată la începutul anului 2010 în Grecia, care a împins statul elen, Portugalia şi Irlanda la acorduri de asistenţă externă cu FMI şi Comisia Europeană. „Nu dau nume şi nu critic pe nimeni, însă faptul că Grecia s-a putut alătura zonei euro în 2011 a fost, în retrospectivă, poate chiar şi atunci, o mare greşeală", a spus Rehn.

El a adăugat că Letonia, Lituania şi Polonia sunt probabil următoarele state care se vor alătura zonei euro, care are în prezent 17 membri. Zona euro s-a format în 1999, cu adoptarea monedei unice în 11 state UE. Grecia a intrat în zona euro în anul 2001, urmată de Sovenia în 2007, Malta şi Cipru în 2008, Slovacia în 2009, respectiv Estonia în 2011.

Vrea republică parlamentară

Sorin Frunzăverde consideră că României i se potriveşte republica parlamentară.

BUCUREŞTI. Vicepreşedintele PNL Sorin Frunzăverde consideră că actualul Parlament nu mai are capacitatea să realizeze revizuirea Constituţiei, însă aceasta trebuie făcută începând cu mandatul următor, el opinând că trebuie stabilită forma de stat care să fie adoptată şi susţinând republica parlamentară.

„Clasa politică trebuie să ţină cont de referendum, numai că suntem într-o situaţie atipică. (...) Cred că Legea fundamentală a statului nu se poate modifica în acest fel, nu se poate veni cu o propunere de tipul: demisionez într-un timp relativ scurt, dar revizuiţi Constituţia. Cred că acest Parlament nu mai are capacitatea să revizuiască Constituţia", a spus Frunzăverde.

El a adăugat însă că în mod„categoric" este pentru revizuirea Constituţiei. „ Eu cred că trebuie revizuită Constituţia începând cu mandatul următor al Parlamentului. Cred că trebuie stabilit foarte clar că România este o republică parlamentară. Primul-ministru este figura centrală, el guvernează, evident supravegheat de Parlament, aşa cum se întâmplă în Germania spre exemplu. Preşedintele - ales de Parlament în mod normal", a spus Frunzăverde.

> trebuie ţinut cont de referendum dar suntem într - o situaţie atipică
> SORIN FRUNZĂVERDE

SURSA:MEDIAFAX

Negocieri încheiate irevocabil

Privatizarea Cupru Min cu firma canadiană a eşuat, dar procesul va continua în perioada următoare.

BUCUREŞTI. Negocierile cu Roman Copper pentru Cupru Min s-au încheiat irevocabil, întrucât firma canadiană a respins condiţiile privind plata integrală a contractului, îndeplinirea obligaţiilor de mediu şi clauzele referitoare la transparenţă, a anunţat sâmbătă Ministerul Economiei.

.Ministerul Economiei, Comerţului şi Mediului de Afaceri se va asigura că activitatea Cupru Min va continua în condiţii optime, reprezentanţii companiei începând demersurile pentru obţinerea urgentă a autorizaţiei de mediu", se arată într-un comunicat al instituţiei.

Ministerul va relua în perioada următoare procesul de privatizare a Cupru Min, conform angajamentelor asumate în faţa FMI.

„Statul român are nevoie de parteneri serioşi, potenţi şi de bună credinţă în procesele de privatizare", notează instituţia.

MECMA a anunţat şi clauzele contractuale solicitate cumpărătorului Cupru Min, confirmând astfel informaţiile transmise de MEDIAFAX.

Ministrul Lucian Bode FOTO : FAN

Victor Ponta a rupt scrisoarea preşedintelui Băsescu

La Congresul USL, Ponta, a declarat că formaţiunea sa nu are ce discuta şi negocia cu preşedintele Băsescu.

BUCUREŞTI. „Vreau să ştiţi că este un domn în România, domnul Băsescu îl cheamă, care ieri a făcut propuneri pentru ordinea de zi. Am primit şi o scrisoare de la domnia sa. Nu am citit-o, am sperat că scrie demisie. Nescriind însă demisie, aş vrea, cu permisiunea dumneavoastră, să îi dau un răspuns lui Traian Băsescu. Ăsta e răspunsul nostru pentru ei: nu avem ce discuta şi negocia cu Traian Băsescu, nu avem nevoie de minciunile şi propunerile lui otrăvite. Suntem un partid care a rezistat în aceşti ani împotriva regimului Traian Băsescu. Suntem un partid care ştim ce înseamnă să fim minţiţi de Traian Băsescu", a afirmat Ponta, în deschiderea Congresului USL, de la Romexpo, rupând scrisoarea în care preşedintele Traian Băsescu îşi manifesta disponibilitatea de a demisiona, în caz că partidele din opoziţie sunt de acord cu modificarea Constituţiei.

„Răspunsul" lui Victor Ponta la scrisoarea lui Băsescu FOTO : FAN

Discursuri pentru „camarazi"

Victor Ponta şi Crin Antonescu, desemnaţi oficial candidaţi ai USL la funcţiile de premier şi preşedinte al României la congresele care au precedat mitingul USL, au avut cele mai lungi discursuri, în care s-au adresat participanţilor cu apelativul „camarazi".

„Vreau să explic de ce accept, sunt onorat şi vreau să fiu prim-ministru al acestei ţări cu sprijinul dumneavoastră. Pentru că pe alţii nu i-am auzit şi nu i-am luat în serios. Nu vreau să mă pună Băsescu nimic nicăieri. Nu vreau să mă voteze în funcţie nici Ridzi, nici Păsat, nici Anastase, Boldea, nici Oltean, vreau să mă votaţi dumneavoastră, vreau să mă voteze românii", le-a spus Ponta participanţilor.

El s-a lansat în noi acuzaţii la adresa PDL şi a premierilor susţinuţi de acest partid, spunând că după ce Emil Boc „a ipotecat casa România", a venit Mihai Răzvan Ungureanu, care „a început să vândă din casă: patul, televizorul, tot ce mai găseşte". Liderul PSD a susţinut că nu vrea să fie ca premierii numiţi de preşedintele Traian Băsescu şi că nu acceptă să fie numit premier de Băsescu, ci vrea să îşi obţină mandatul în urma votului alegătorilor.

Frontul s – a rupt

„Camarazi, pentru că dacă Victor Ponta vi s-a adresat astfel, am făcut-o şi o fac şi eu pentru că suntem camarazi, fraţi de arme, suntem oameni aflaţi într-un război pe care nu noi l-am pornit, dar pe care noi va trebui să îl câştigăm aducând pace. Aşadar, camarazi vă mulţumesc!", şi-a început discursul Crin Antonescu. El a spus că, în timp ce „puterea se descompune moral, organizaţional şi aritmetic", USL dă semnalul că este puternică, unită şi hotărâtă să meargă „până la capăt". „Războiul nu s-a încheiat, dar frontul s-a rupt şi frontul s-a rupt la ei şi nu la noi, vă mulţumesc şi vă felicit pentru asta!", a continuat Antonescu. Liderul PNL a vorbit apoi despre „boala" de care suferă ţara - „ciuma politizării", spunându-le camarazilor că, dacă sunt o armată, trebuie să fie „o armată de eliberare, nu o altă armată de ocupaţie".

> Trebuie să fim o armată de eliberare, nu o altă armată de ocupaţie
> CRIN ANTONESCU

SURSA : MEDIAFAX

La faţa locului FOTO: FAN

Trei persoane rănite după ce s-au răsturnat

CURTICI. Accident rutier la ieşirea din Curtici spre Dorobanţi. O maşină în care se aflau trei persoane s-a răsturnat iar la faţa locului au fost chemate echipaje de la descarcerare şi de la SMURD. Doi dintre pasagerii autoturismului au ieşit, însă, singuri din maşină. Cea care conducea maşina a fost scoasă cu ajutorul celor de la descarcerare, dar nu a suferit răni grave. **JA – I.C.**

80

de amenzi în valoare de 15.200 de lei au aplicat poliţiştii rutieri. Aceştia au mai dat 92 de puncte de penalizare şi au reţinut 3 permise auto, precum şi 2 certificate de înmatriculare. Agenţii de ordine publică au intervenit pentru aplanarea a 6 conflicte, controlând şi 10 sisteme de pază. Agenţii au aplicat 18 sancţiuni în valoare de 14.500 de lei. **JA – I.C.**

Fără incidente, de înviere, la catolici

ARAD. Noaptea de Înviere la catolici şi greco-catolici a fost una liniştită, lipsită de incidente. Reprezentanţii Inspectoratului de Poliţiei Judeţean Arad şi ai Inspectoratului de Jandarmi Judeţean Arad nu au declarat că nu s-au raportat incidente în noaptea de Înviere la catolici şi greco-catolici şi nici în ziua de Florii, la ortodocşi. Toate bisericile au fost supravegheate. **JA – I.C.**

Au efectuat cercetări FOTO: FAN

Şi-a găsit sfârşitul pe o şosea din Lipova

LIPOVA. Un tânăr de 26 de ani din judeţul Arad a decedat în noaptea de vineri spre sâmbătă în zona Lipova, în urma unui accident rutier. Poliţiştii au concluzionat că şoferul, care conducea un Chevrolet, a pierdut controlul asupra volanului şi a intrat într-un stâlp de pe marginea drumului, aflat pe sensul de deplasare al tânărului. Acesta a decedat pe loc. **JA – I.C.**

Privaţii intră în spital

Apare prima secţie privată, de cardiologie, în interiorul Spitalului Clinic Judeţean Arad.

Spitalul Judeţean FOTO: A.G.

ARAD. O nouă secţie se va deschide în cadrul Spitalului Judeţean Arad, dar nu va fi una de stat, ci una privată. Consiliul Judeţean Arad (CJA), administratorul unităţii medicale, a aprobat închirierea unui spaţiu aflat în incinta spitalului, cu destinaţie de Compartiment de Cardiologie Intervenţională.

„Spitalul Clinic Judeţean de Urgenţă Arad a solicitat acordul CJA pentru închirierea unui spaţiu situat la parterul clădirii principale P+5E, în suprafaţă de 250 mp, cu destinaţie de Compartiment de Cardiologie Intervenţională. Se precizează că spitalul nu are capacitatea asigurării acestor tipuri de intervenţii, pacienţii fiind redirecţionaţi către spitalul de specialitate din Timişoara. Prin punerea la dispoziţie a unui spaţiu din cadrul spitalului către un furnizor de servicii medicale specializate şi care deţine aparatura medicală corespunzătoare s-ar putea trata şi pacienţii judeţului Arad pe plan local", susţin reprezentanţii CJA. Consiliul va primi şi o parte din chirie, dacă este să ne luăm după un paragraf al hotărârii care precizează că „închirierea spaţiilor mai sus menţionate se va face prin licitaţie publică, în condiţiile legii, stabilirea preţului minim de pornire a licitaţiei se va face de către un evaluator autorizat ANEVAR, iar 50 la sută din chiria încasată se va vira Consiliului Judeţean". **JA-A.G.**

Şofer reţinut pentru 24 de ore pentru 3 infracţiuni

A fost prins conducând pe DN 7 cu o alcoolemie de 1,18 gr./l alcool pur în aerul expirat.

NĂDLAC. Poliţiştii Serviciului Rutier au oprit în trafic un şofer din judeţul Braşov. Bărbatul, în vârstă de 37 de ani, conducea un autoturism marca Audi A4, din direcţia Nădlac spre Arad. Agenţii de circulaţie l-au testat pe braşovean cu aparatul etilotest rezultând o alcoolemie de 1,18 gr/l alcool pur în aerul expirat. „Conform procedurii, în cauză s-a dispus recoltarea probelor biologice în vederea stabilirii cu exactitate a alcoolemiei", au declarat reprezentanţii IPJ Arad. Totodată, în urma verificărilor efectuate s-a stabilit că şoferul avea suspendat dreptul de a conduce autovehicule pe drumurile publice. Poliţiştii l-au reţinut pe braşovean pe bază de ordonanţă, urmând a fi prezentat instanţei de judecată cu propunere de arestare preventivă pentru infracţiunile de conducere pe drumurile publice a unui autoturism având dreptul de a conduce suspendat, cu alcoolemie peste limita legală şi refuz de recoltare a probelor biologice. **JA – I.C.**

Pompierii avertizează: "Nu atingeţi!"

În judeţul Arad au apărut tot mai multe cazuri în care au fost găsite muniţii neexplodate.

ARAD. Pentru că în ultima perioadă echipa pirotehnică din cadrul Inspectoratului pentru Situaţii de Urgenţă (ISU) Arad a fost solicitată la tot mai multe cazuri de descoperire de muniţie neexplodată, reprezentanţii instituţiei doresc să facă unele precizări legate de mânuirea acestora. "Ca urmare a derulării lucrărilor de construcţie şi a lucrărilor agricole odată cu încălzirea vremii, s-au înmulţit situaţiile în care au fost găsite muniţii neexplodate provenite din timpul conflictelor armate. De asemenea, din cauza necunoaşterii măsurilor care trebuie luate în cazul în care cetăţenii găsesc astfel de muniţii, în alte judeţe s-au întâmplat şi incidente soldate cu rănirea unor persoane", a precizat lt. Sorina Ambruş purtătorul de cuvânt al ISU Arad.

Ce nu trebuie să facem

În cazul în care sunt descoperite astfel de muniţii, cetăţenii trebuie să interzică accesul în zonă, să sune la 112 şi să solicite intervenţia specialiştilor din cadrul ISU Arad. În primul rând, cetăţenii trebuie să ştie că muniţia nu trebuie atinsă nici cu mâna, nici cu alte obiecte.

De asemenea, specialiştii ISU Arad avertizează că este interzis ca muniţia descoperită să fie ridicată, transportată, lovită, mişcată, topită, tăiată, introdusă în foc sau să fie folosită pentru improvizarea de unelte. Totodată, este interzisă utilizarea pulberilor şi explozivilor provenite din muniţii în scopuri artizanale sau demontarea de la muniţii a focoaselor sau a altor elemente componente. **JA – I.C.**

Muniţia trebuie manevrată doar de specialişti FOTO: FAN

Şapte solicitări în acest an

Potrivit ISU Arad, anul trecut, la nivelul judeţului Arad au avut loc 56 de misiuni de asanare de muniţii neexplodate, iar în primele trei luni ale acestui an, echipajul pirotehnic din cadrul Detaşamentului de Pompieri Arad a fost solicitat să de-plaseze la şapte astfel de misiuni. "Mai trebuie ştiut că doar specialiştii din cadrul ISU Arad sunt în măsură să constate dacă muniţia găsită este sau nu activă", a punctat Sorina Ambruş.

USL Arad, demonstraţie de forţă la Bucureşti

Peste 50 de social-democraţi arădeni au participat sâmbătă la Congresul PSD şi la un amplu miting al USL.

Peste 10.000 la congres FOTO : FAN

ARAD. USL-iştii arădeni au luat cu asalt Bucureştiul. Din cei circa 140 de delegaţi ai USL Arad, peste 50 au fost de la PSD Arad, în frunte cu preşedintele Dorel Căprar.

„Congresele PSD, PNL şi PC şi mitingul de proporţii organizat au arătat forţa USL (...) După acest eveniment, cred că este evident pentru toată lumea că USL îşi va asuma, la sfârşitul acestui an sau mai repede, responsabilitatea guvernării. Încercările disperate ale lui Traian Băsescu de a destrăma USL au eşuat. Există o voinţă puternică a celor trei partide componente ale USL de a asigura o formulă politică stabilă, capabilă să formeze o majoritate clară în Parlament. Există certitudinea că PDL va plăti pentru tot răul făcut. USL a stabilit priorităţile actului de guvernare, enunţate de Victor Ponta, printre care aş aminti crearea de noi locuri de muncă, eliberarea instituţiilor publice de sub tutela politicianismului şi incompetenţei, stoparea jafului din banii publici, încurajarea mediului privat, salvarea învăţământului şi sănătăţii", a punctat despre eveniment Dorel Căprar. „Ne întoarcem optimişti de la acest mare eveniment al USL, încărcaţi cu energia necesară câştigării alegerilor locale, ca premisă pentru câştigarea alegerilor parlamentare", a mai adăugat co-preşedintele USL Arad. **JA – S.T.**

Voia credit pe acte false

ARAD. În flagrant. Aşa a fost prins arădeanul de către ofiţerii Serviciului de Investigare Fraude. Bărbatul, împreună cu alţi doi care l-au ajutat sunt cercetaţi pentru înşelăciune şi fals în contractarea de credite. "Bărbatul, în vârstă de 33 de ani, din Arad, s-a prezentat la o societate de credit pentru a ridica un împrumut, în valoare de 2.000 de lei. Din investigaţiile efectuate de către poliţişti s-a constatat că bărbatul a obţinut documente false (adeverinţă cu salariu de la angajator) cu toate că acesta nu avea loc de muncă", au declarat reprezentanţii IPJ Arad.

Totodată, în urma extinderii cercetărilor, s-a stabilit că documentele false au fost obţinute prin intermediul a doi bărbaţi, tot din Arad, „serviciu" pentru care bărbatul de 33 de ani urma să plătească 200 de lei. **JA – I.C.**

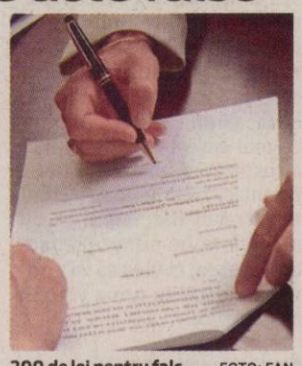

200 de lei pentru fals FOTO: FAN

I-a furat telefonul şi brăţara de pe masă

Prietenul i-a furat telefonul mobil şi o brăţară din argint de 20 de grame de pe masă.

ARAD. Un bărbat de 50 de ani şi-a reclamat prietenul la Poliţie pentru furt. „În urma verificărilor efectuate s-a stabilit că persoana reclamantă i-a solicitat lui Traian F., de 38 de ani, din Păuliş, prieten al acestuia, care se afla în locuinţa lui L. Gheorghe, să-i schimbe suma de 1.000 de lei, din bancnote de 100 lei, în bancnote de 5 şi 10 lei", au declarat reprezentanţii IPJ Arad. Aceştia au spus că, la plecare, Traian F. a furat de pe masă un telefon mobil marca Samsung şi o brăţara din argint în greutate de aproximativ 20 de grame, bunuri aparţinând victimei. Poliţiştii efectuează cercetări în acest caz pentru infracţiunile de abuz de încredere şi furt. **JA – I.C.**

A ajuns pe mâna poliţiştilor

RECLAME

Sport

„Am pierdut o bătălie, dar nu şi războiul. Continuăm să credem în locul 3

Roland Nagy – antrenor principal UTA

4

jucători importanţi au lipsit de pe teren la meciul dintre ALRO - UTA. Doi de fiecare parte, dar s-a dovedit că mai importanţi au fost cei de la Arad, care erau cu profil defensiv. Şi cum elevii lui Nagy şi Stupar au primit trei goluri, absenţa lui Calvin şi Ignea pare că s-a resimţit foarte mult. Dincolo, Quist şi Stoianof nu au jucat.

Din titular, Miron a rămas acasă

ARAD. La meciul de la Slatina, cu ALRO, UTA nu l-a avut nici măcar în lot pe Miron. Tânărul atacant arădean a plătit, iată, tribut gestului de la finalul meciului cu FC Bihor.

Sigur, antrenorii spun că jucătorul nu a mai fost în formă, nu a arătat nimic la antrenamente şi i s-a dat o şansă lui Capătă. Nici acesta nu a făcut mare lucru, aşa că Miron ar putea reveni în primul unsprezece. **JA – L.S.**

Utiştii nu au pus de prea multe ori în pericol poarta apărată de Savu FOTO: FAN

UTA, dezmembrată de ALRO

Trupa din Slatina a surclasat „Bătrâna Doamnă", scor 3-0, iar visurile de mărire ale arădenilor s-au mai domolit.

SLATINA. Până la urmă, tot entuziasmul arădenilor a fost curmat, ieri, la Slatina, acolo unde UTA a vrut multe, dar a reuşit puţine. A jucat bine 45 de minute, dar a primit un gol din nimic. A încercat să revină în joc, dar până la pauză nu a reuşit. Ex-utistul Boroiban a deschis scorul în min. 15, după ce cu trei minute înaite tot el a fost aproape de gol: jucătorul celor de la ALRO a recuperat o minge dintre jucătorii arădeni şi a şutat - din afara careului - la rădăcina barei: 1-0. Mara este făcut de râsul spectatorilor, în min. 21, când Stancu i-a dat de două ori mingea printre picioare. UTA a ripostat printr-o posesie mai bună, dar ineficientă, în min. 35 arădenii având cea mai mare ocazie de gol, prin Purece, şutul său din apropiere fiind blocat. În min. 41, slătinenii se puteau desprinde, dar Precup, de la 7 metri, nu a nimerit cadrul porţii. După odihnă, UTA a simţit că poate mai mult, a început să se descopere şi - în chiar primul minut - gazdele au ratat o altă situaţie rarisimă, şutul lui Stancu fiind blocat uluitor de Smaranda, pentru apoi Precup să şuteze peste, de la 12 metri. S-a făcut, totuşi, 2-0, în min. 51, când Ene a profitat de o greşeală în lanţa a apărării UTA-ei, a scăpat singur cu Smaranda, l-a driblat şi a marcat, cu toată opoziţia lui Pocuca: 2-0. A fost una din situaţiile în care UTA s-a lăsat descoperită şi a foat taxată imediat. La fel se putea întâmpla şi în min. 64, când a ratat Popescu. Arădenii erau la pământ, nu se regăseau şi - până la urmă - în min. 85, scorul a devenit unul de forfait, Creţu şutând de la marginea careului, pe sub Smaranda: 3-0.

LEO SFÂRA
leo.sfara@informmedia.ro

ALRO Slatina - FC UTA 3-0 (1-0)

Au marcat: Boroiban – min. 15, Ene – min. 51, Creţu – min. 85.

ALRO: Savu - Pasăre, Muscă, Grosu, Velcovici – Popescu (min. 88 - Popescu), Coman, Precup, Stancu - Ene (min. 86 – Anghelina), Boroiban (min. 67 - Creţu).

UTA: Smaranda - Bălan, Pocuca, Gligor, Siminic – Purece, Varga (min. 70 - Nădăban), Hidişan (min. 70 - Neagu), Bucur (min. 56 - Galanis) – Mara – Capătă.

Au arbitrat: T. Crăciunescu – la centru, D. Demetrescu şi M. Badea - asistenţi (toţi din Rm. Vâlcea).

Fotbal - Liga a II-a, seria vest

Rezultatele etapei a XX-a: ALRO Slatina – FC UTA 3-0, Juventus Bucureşti – Mureşul Deva 1-0, FC Olt – Gaz Metan Severin 0-0, CSM Rm. Vâlcea – Luceafărul Oradea 0-1, FC Timişoara – Unirea A. Iulia 0-0, Arieşul Turda – Chindia Târgovişte 3-0 (f.j.). Meciurile Gloria Bistriţa – FC Argeş şi FC Bihor – FC baia Mare se dispută astăzi.

Clasament

1. FC Timişoara	20	13	6	1	33-12	45
2. Gloria Bistriţa	19	13	5	1	38-15	44
3. Gaz Metan Severin	20	10	3	7	27-19	33
4. Chindia Târgovişte	20	8	8	4	24-13	32
5. FC UTA	20	8	7	5	26-15	31
6. ALRO Slatina	20	9	4	7	25-18	31
7. FC Argeş	19	8	7	4	24-22	31
8. Luceafărul Oradea	20	8	6	6	23-17	30
9. Unirea Alba Iulia	20	6	10	4	20-14	28
10. FC Bihor	19	6	5	8	18-28	23
11. FC Baia Mare	19	6	4	9	26-26	22
12. CSM Rm. Vâlcea	20	5	4	11	18-28	19
13. Juventus Bucureşti	20	3	8	9	16-23	17
14. FC Olt	20	4	5	11	16-27	17
15. Mureşul Deva	20	5	1	14	13-45	16
Arieşul Turda	20	2	5	13	10-35	11

Etapa viitoare (vineri, 13 aprilie 2012): FC UTA – FC Olt, Gaz Metan Severin – FC Timişoara, FC Argeş – Juventus Bucureşti, FC Baia Mare - ALRO Slatina, Luceafărul Oradea – FC Bihor, Unirea A. Iulia – Gloria Bistriţa, Chindia Târgovişte – CSM Rm. Vâlcea, Mureşul Deva – Arieşul Turda 3-0 (f.j.).

„Credeam că putem întoarce rezultatul"

SLATINA. Imediat după înfrângerea de la Slatina, cu ALRO, scor 3-0, antrenorul UTA-ei, Roland Nagy ne-a spus: „Sunt supărat că am pierdut la o asemenea diferenţă, nu cred că meritam aşa ceva. Scorul spune, însă, multe şi trebuie să ne revenim repede. Am făcut o primă repriză bună, dar am luat gol din nimic. Apoi, în partea secundă, am simţim că putem mai mult. Credeam că putem întoarce rezultatul. Din păcate, a venit golul doi şi totul s-a năruit. Băieţii au avut o cădere totală după aceea şi nu mai era nimic de făcut. Am riscat, pentru a câştiga, dar iată că acest lucru nu s-a întâmplat. Am pierdut o bătălie, dar continuăm războiul pentru locul 3". La rândul său, preşedintele celor de la ALRO Slatina, Jean Niţulescu a declarat: „Un meci bun, peste aşteptări. Am întâlnit o echipă bună, dar se pare că băieţii noştri s-au autodepăşit.

Rezultat foarte bun, joc foarte bun, am dori să jucăm în continuare aşa, iar atunci probabil stadionul ar fi neîncăpător. Potenţial au, cu toate că ne-au lipsit doi jucători accidentaţi şi doi suspendaţi, echipa s-a exprimat bine. Poate s-a produs acel şoc la echipă prin schimbarea antrenorului, cert e că azi au jucat, ne mulţumeşte nu numai rezultatul, ci şi jocul. **JA – L.S.**

Gloria nu are nici noroc

ARAD. În mare criză de puncte, Gloria Arad a fost la un pas să producă o mare surpriză, însă ar fi meritat victoria după aspectul jocului cu mult mai experimentata echipă a celor de la CFR Simeria. Elevii lui Leontin Pinţa au deschis scorul în min. 22, când o fază bine lucrată de aceştia a adus balonul la Puie, care a pasat decisiv pentru Eşanu, iar acesta l-a învins pe portarul Dragotă: 1-0.

Egalarea a survenit în min. 40, când Făgărăşanu i-a centrat lui Găceanu, iar acesta l-a învins pe Bujor, cu capul: 1-1.

După pauză, arădenii au presat, au cerut două penalty-uri, iar pe final au ratat o ocazie incredibilă, când Gherghel a trecut şi de portarul advers, dar apoi a şutat în bară. Teribil ghinion! **JA – L.S.**

Leontin Pinţa FOTO: FAN

Două echipe arădene şi tot atâtea înfrângeri

RECAŞ/HUNEDOARA. Naţional Sebiş nu a jucat rău la Rcaş, dar lidera clasamentului din seria a V-a a ligii a III-a s-a impus cu 4-1. A fost 1-0, în min. 28, dar imediat, Băd a egalat. Acelaşi Băd a ratat singur cu portarul, iar imediat, cu câteva minute înainte de pauză s-a făcut 2-1. După odihnă, sebişenii au reclamat un penalty, la un henţ în careu, pentru ca apoi să rateze prin Ember şi Bozian. Finalul a fost al gazdelor, care au mai marcat două goluri, zltimul în min. 90. Nici CS Vladimirescu nu a venit cu ceva de la Hunedoara, pierzând cu 2-0, deşi au stat bine în teren o repriză întreagă. Mai mult, portarul gazdelor trebuia eliminat, pentru henţ în afara careului, lucru care s-a întâmplat, însă, după pauză, pentru aceeaşi infracţiune. A. Mihai a ratat singur cu portarul, iar apoi ocazia s-a răzbunat, Păcurar şi Cristian stabilind scorul final. **JA – L.S.**

Fotbal - liga a III-a

Rezultatele etapei a XX-a: Gloria Arad – CFR Simeria 1-1, FC Hunedoara – CS Vladimirescu 2-0, ACS Recaş – Naţional Sebiş 4-1, Autocatania Caransebeş – Jiul Petroşani 3-1, Bihorul Beiuş – Valea lui Mihai 5-0, FC Timişoara II – Gloria Reşiţa 5-1, Millenium Giarmata – Nouava Becicherecu Mic 1-3, Şcolar Reşiţa – Flacăra Făget 1-0.

Clasament

1. ACS Recaş	20	13	4	3	35-12	43
2. FC Hunedoara	20	12	4	4	26-11	40
3. Bihorul Beiuş	20	11	4	5	35-22	37
4. Şcolar Reşiţa	20	11	3	6	28-18	36
5 A. Caransebeş	20	10	5	5	28-21	35
6. CFR Simeria	20	9	6	5	28-21	33
7. Jiul Petroşani	20	9	6	5	21-16	33
8. Millenium Giarmata	20	9	4	7	28-28	31
9. FC Timişoara II	20	8	4	8	42-28	28
10. Valea lui Mihai	20	7	3	10	17-22	24
11. Naţional Sebiş	20	6	5	9	18-21	23
12. Becicherecu Mic	20	6	2	12	24-26	20
13. CS Vladimirescu	20	6	1	13	25-40	19
14. Flacăra Făget	20	5	3	12	20-39	18
15. Gloria CTP Arad	20	4	5	11	16-31	17
Gloria Reşiţa	20	2	5	13	9-44	11

Etapa viitoare (vineri, 13 aprilie 2012): Naţional Sebiş – FC Timişoara II, CS Vladimirescu – Millenium Giarmata, Gloria Reşiţa – Gloria Arad, CFR Simeria – FC Hunedoara, Valea lui Mihai - ACS Recaş, Flacăra Făget – Bihoru Beiuş, Jiul Petroşani – Şcolar Reşiţa, Nuova Mama Mia Becicherecu Mic – Autocatania Caransebeş.

Afişul competiţiei FOTO: FAN

Mobilizează-te! A doua oară în oraşul nostru

ARAD. Succesul de care s-a bucurat ediţia de anul trecut a evenimentului „Arad, Mobilizează-te!" i-a determinat pe organizatori (DJST, ISJ şi Primăria Arad) să recidiveze. Astfel, prima etapă, la care s-au înscris opt instituţii de învăţământ, a avut loc joi şi vineri, la Bazinul Delfinul. Etapa a doua este programată pe 11-12 mai, la Sala Sporturilor. **JA-D.S.**

16

sportivi de la secţiile de judo ale LPS Gloria, CS Municipal şi Victoria Nădlac au urcat pe podium la etapa euroregională a Campionatului Naţional Under 16.

Pe cea mai înaltă treaptă a podiumului au păşit: Maria Rusniac, Casandra Rusniac, Alexandra Ionescu (CSM), Mark Boldiş, Daniel Bar (Nădlac) şi Darius Volinter (LPS Gloria).

Pentru un gol nu merg la turneul final

TURNU SEVERIN. Comportare excelentă a „copiilor primarului Gheorghe Lăcătuşu" la faza zonală a Olimpiadei Naţionale a Sportului Şcolar, disciplina fotbal, mediul rural, ciclul gimnazial. Şc. Gen. Iratoşu (prof. Alin Horvath, Neluţa Luciu şi Corina Hărduţ) a obţinut trei victorii - cu Hunedoara, 4-1, cu Alba, 5-2, în grupă, cu Caraş Severin, 2-1. A pierdut 0-1, cu Timiş.

Diana Moraru FOTO: JA

Au dreptul de a lupta pentru o medalie

ALBA IULIA. 79-26, cu CN Traian Lulescu, 82-56, cu LPS Banatul Timişoara şi 66-56, cu LPS Alba Iulia (în finală), au fost rezultatele cu care LPS Arad şi-a asigurat prezenţa la turneul final al ONSŞ (Cluj, 17-29 mai), disciplina baschet feminin, ciclul liceeal. Sub comanda lui G. Mandache şi I. Prescure s-au aflat: Moraru, Şt. Pal, L. Pal, Mihoc, Banto, Spistyak, Todoca, Jurj şi Sîrca. **JA-D.S.**

Start lansat pentru rugbişti

CSU „Aurel Vlaicu" Arad a spulberat, în prima etapă a ligii secunde, Ştiinţa Petroşani, scor 31-12 (19-0).

Studenţii arădeni au fost peste adversarii lor din Valea Jiului FOTO: FAN

ARAD. Sâmbătă. Pe arena din Sânicolau Mic, elevii antrenaţi de Ovidiu Şerban au pornit într-o nouă cursă de căutare Superligii de rugby. Etapa inaugurală a diviziei secunde a adua la Arad Ştiinţa Petroşani, o echipă cu tradiţie în sportul cu balonul oval, dar ajunsă în liga a doua datorită situaţiei financiare precare din Valea Jiului.

CSU „Aurel Vlaicu" Arad a avut un start de sezon lansat, dar nu foarte bun, căci antrenorul Ovidiu Şerban nu a fost mulţumit de ceea ce au realizat băieţii săi în teren, putându-se spune că doar scorul l-a „luminat la faţă" pe exigentul tehnician: 31-12. Confirmarea nemulţumirii lui Ovidiu Şerban a venit după meci, când şi-a băgat elevii într-o şedinţă „de lucru", avertizându-i că evoluând la fel ca şi cu minerii, vor avea viaţă grea la promovare.

La pauză era deja 19-20, puncte realizate de Borz, Farcaş, Gurcioaia (eseu), Mazăre (două tranformări). Şi după odihnă, gazdele au dominat jocul, ducând scorul la un neverosimil 31-0. Tomaşcu şi Borz au reuşit câte un eseu, iar Mazăre, o transformare.

Din acest moment, adică minutul 55, arădenii nu au mai reuşit nimic, prilejuind oaspeţilor să marcheze două eseuri (Popescu şi Tatarciuc) şi o transformare, prin Skveme, pentru scorul final 31-12.

LEO SFÂRA
leo.sfara@informmedia.ro

Arad - Petroşani 31-12 (19-0)

CSU Arad: Grindei, Tomaşcu (1 eseu), Borş – Moraru, Deaconu – Maxim, Ciocan, Gorcioaia (1 eseu) – Irimia, Mazăre (3 transformări) – Borz (2 eseuri), Farcaş (1 eseu), Florea, Varga – Grigoraş. Au mai jucat: Burţilă, Catargiu, Bălţatu, Rad, Tiron, Bucur.

Petroşani: Dragomir, David, Nagy – Ungureanu, Gaiţă – Ababei, Ivan, M. Sabău – Iepure, Skverne (o transformare) – Calo, Toader, C. Sabău, Tatarciuc (1 eseu) – Popescu (1 eseu). Au mai jucat: Deac, Szani, Ciule, Călugăreanu, Liteanu, Hanzi, Lupu. Arbitru: Gabriel Şeitan (Gabriel Şeitan)

S-a revărsat şi la Păuliş

Crişul a făcut instrucţie cu Păulişana, însă doar după ce au fost eliminaţi doi jucători gazdă.

PĂULIŞ. Gyorgy a deschide scorul în min. 17, din pasa percutantului Muntean, însă după doar 5 minute Grădinar egalează cu o lovitură de cap din careu. Echilibrul se clatină în min. 36 când, la o lovire cap în cap cu Turcuş, Suciu este eliminat.

Repriza a doua a fost un coşmar pentru păulişeni. Încă din min. 56 ei se văd cu doi oameni în minus, după ce Ambruş primeşte al doilea galben la un fault în careu asupra lui Popa, acelaşi tânăr şi talentat jucător transformând penalty-ul. Ghinionul nu-i părăseşte pe elevii lui Vizitiu şi în min. 64, Gyorgy comite henţ în suprafaţa de pedeapsă, lovitura de la 11 m fiind transformată tot de Popa. Scorul ia proporţii în min. 80 când Grădinaru înscrie cu capul din careul mic, pentru ca în min. 87 acelaşi fotbalist veteran să-i fure mingea lui Belei, apoi o pasează la Popa care stabileşte scorul final: 1-5. **JA - D.O.**

„Bătrânul" Grădinaru şi-a demonstrat clasa şi la Păuliş FOTO: D.O.

Nu crede în scuza primului meci

Ovidiu Şerban susţine că promovarea nu va fi deloc uşoară în condiţiile în care echipa nu e la nivel maxim.

ARAD. Se ştie că Ovidiu Şerban nu este, practic, mulţumit niciodată de elevii săi. Vrea şi cere mai mult, căci ele este un perfecţionist şi aşa doreşte să fie şi elevii săi. Aceştia nu au evoluat în niciun meci amical înainte de începerea sezonului actual al ligii secunde de rugby, iar acest lucru s-a văzut în ultimele 20-25 de minute ale confruntării cu Ştiinţa Petroşani, când nu au mai fost respectate, niciun fel de reguli ori indicaţii. Mai mult, pauza competiţională a fost extrem de lungă.

Ovidiu Şerban FOTO: L.S.

Şi totuşi, Ovidiu Şerban a spus: „Un joc extrem de slab, nu sunt un grup unit, fac totul de capul lor, nu respectă, nu ascultă. A fost o victorie clară pentru că unii au valoare, am câştigat pe valori individuale, nu pe valoarea grupului. Nu cred în scuza primului meci, nu pot să mă păcălească, am ochiul format şi încep să mă îndoiesc că vom promova uşor. Va fi un meci mai greu cu Pantelimonul, este principala contracandidată a noastră. În acest meci le voi şanse să joace şi celor care nu au apucat să intre astăzi. După acest joc vom trage linie, să vedem unde ne aflăm".

JA – L.S.

Mailat nu a făcut faţă „Şoimilor"

PÂNCOTA. Preşedintele celor de la Şoimii Pâncota, Pavel Piroş şi-a frecat mâinile bucurie după ce echipa sa a surclasat Voinţa Mailat, într-un meci considerat dificil de către gazde. A fost greu până s-a deschis scorul, în min. 32, când Mitu a executat o lovitură liberă peste zid, Burian a ţâşnit în spatele acestuia, nemaiputând fi oprit decât prin fault, în suprafaţa de pedeapsă. A executat şi marcat acelaşi Mitu: 1-0. Până la pauză am consemnat doar un şut de la distanţă, a lui Mailat, mingea fiind respinsă de sub bară de portarul Irimia.

După odihnă, în min. 47, acelaşi neobosit Mitu a centrat, din nou, peste zid, iar O. Bulzan, cu capul a marcat din din apropiere: 2-0. Din acest moment, oaspeţii au ieşit mai mult la joc, dar au fost ineficienţi. În schimb, au jucat destul de tare, lucru care i-înfurit pe pâncotani. Până la final, aceştia au mai marcat de două ori, prin Mitu (min. 81) şi Gligor (min. 83).

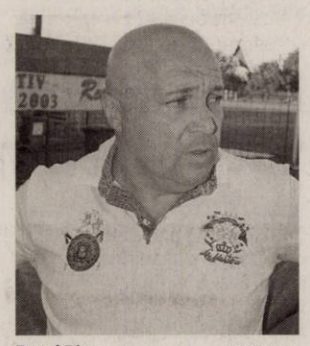

Pavel Piroş FOTO: L.S.

Pâncota: Irimia - Bilan, Românu, Lung, Nistor - Fl. Rus (A. Gligor), Mateiu, Mitu (Gâlcă), Filimon (Greholea) - O. Bulzan (Brozbic) - Burian. Mailat: Vasi - Bălă, Muţ, Paşcu, Hettman - Drecin, Stănaia, Vidac (Gagiu), Asmarandei - Mailat - Răduţ (Burcă). Au arbitrat: C. Burza - la centru, E. Cristea şi S. Cristea - asistenţi. Obs. AJF: D. Cios şi C. Tiulea. **JA – L.S.**

Fotbal, Liga a IV-a

Rezultatele etapei a XXIV-a: Şoimii Pâncota – Voinţa mailat 4-0, Păulişana Păuliş – Crişul Ch. Criş 1-5, Progresul Pecica – Banatul Sânicolau Mare 3-0, FC Sânleani – Viitorul Satu Nou 1-1, Şoimii Tauţ – Şiriana Şiria 0-0, FC UTA II – Victoria Zăbrani 6-1, Frontiera Curtici – CS Ineu 2-1, Semlecana Semlac – Unirea Sântana 3-0, Aqua Vest – Unirea Şeitin 3-0 (f.j.).

Clasament

1. ŞOIMII PÂNCOTA	24	19	5	0	72-6	62
2. CRIŞUL CH. CRIŞ	24	19	4	1	64-16	61
3. SEMLECANA SEMLAC	24	15	3	6	57-28	48
4. PROGRESUL PECICA	24	12	7	5	54-36	43
5. VOINŢA MAILAT	24	11	5	8	48-37	38
6. UNIREA SÂNTANA	24	12	2	10	50-49	38
7. SC FC UTA II SA	24	10	7	7	36-23	37
8. AQUA VEST	24	11	4	9	36-33	37
9. CS INEU	24	11	3	10	59-43	36
10. ŞOIMII TAUŢ	24	9	6	9	46-45	33
11. PĂULIŞANA PĂULIŞ	24	9	5	10	41-42	32
12. FRONTIERA CURTICI	24	8	5	11	37-39	29
13. VICTORIA ZĂBRANI	24	8	3	13	28-42	27
14. SÂNICOLAU MIC	24	6	5	13	28-52	23
15. VIITORUL SATU NOU	24	6	3	15	28-54	21
16. ŞIRIANA ŞIRIA	24	5	4	15	33-75	19
17. FC SÎNLEANI	24	5	2	17	31-91	17
18. UNIREA ŞEITIN	24	2	3	19	19-56	9

Etapa viitoare (sâmbătă, 14 aprilie 2012): Banatul S. Mic – Şoimii Pâncota, Crişul Ch. Criş – Semlecana Semlac, Păulişana Păuliş - FC UTA II, Şiriana Şiria – Aqua Vest, Voinţa Mailat – Victoria Zăbrani, Unirea Sântana – FC Sânleani, CS Ineu – Şoimii Tauţ, Viitorul Satu Nou – Frontiera Curtici, Unirea Şeitin – Progresul Pecica 0-3 (f.j.).

Sportul minţii câştigă tot mai mulţi adepţi

26 de elevi de la Colegiul Naţional „Vasile Goldiş" într-un puternic concurs de şah.

ARAD. Un bun exemplu al unor activităţi din cadrul Programului Săptămâna Altfel l-a constituit competiţiile sportive din cadrul Colegiului Naţional „Vasile Goldiş" Arad. Aceştia au organizat întreceri de fotbal, baschet, volei, rummy sau table, însă participarea la şah s-a dovedit a fi un real succes.

26 de elevi

Cu ajutorul Clubului de şah Vados (preşedinte Alin Câmpeanu),un număr de 26 elevi de toate vârstele şi-au putut exersa abilităţile în sportul minţii. Sub atenta observaţie a profesorilor coordonatori: Ivaşcu Ioana, Ioja Petronela, Savulov Simona, Costina Daniel şi Tătar Florin şi a reprezentantului Şah Club Vados, Ivaşcu Bogdan au avut loc cinci runde.

Finalul a fost marcat de festivitatea de premiere (diplome, cupe, table şi piese de şah): locul I: Demşea Rafael; locul 2: Kiss Eduard; locul 3: Jitariuc Emanuel; locul 4: Mihalko Sebastian.

Implicare

„Am avut oportunitatea să văd lucrurile altfel şi în calitate de preşedinte al Consiliului Elevilor al acestui colegiu, dar înainte de toate, în calitate de elevă şi participantă la această competiţie, doresc să mulţumesc organizatorilor şi colegilor pentru implicare, întrucât indiferent de circumstanţe, de obstacole şi impedimente, reuşesc să menţină vie flacăra competiţiei şi a spiritului de echipă, de familie în această şcoală", ne-a spus Diaconescu Roxana, clasa a XI-a E, Colegiul Naţional „Vasile Goldiş'. **JA-V.F.**

Concentrare maximă în concurs FOTO:FAN

Antonio Cassano FOTO: FAN

Cassano a revenit după 5 luni

FOTBAL. Atacantul echipei AC Milan, Antonio Cassano, operat la inimă în 4 noiembrie 2011, a rejucat pentru prima oară după cinci luni, sâmbătă, în meciul cu Fiorentina, scor 1-2, din etapa a XXXI-a a campionatului Italiei. „Fantantonio" a intrat în joc în minutul 84, în locul lui Gianluca Zambrotta. Cassano a primit acceptul medicilor pentru a reveni în competiții, după ce a fost supus, luni, unor teste medicale. Fotbalistul, victima unui accident cerebral cauzat de o problemă cardiacă la sfârșitul lunii octombrie, a fost operat, în noiembrie, la Policlinica din Milano. Operația a vizat umplerea unei găuri în inima jucătorului, între cele două atrii. **SURSA: MEDIAFAX**

„Calificare ratată la CM de futsal

FUTSAL. Echipa națională de futsal a României a ratat calificarea la Campionatul Mondial din Thailanda, după ce a pierdut, cu scorul general de 4-5, meciul cu Ucraina, informează uefa.com. Duminică, românii au câștigat, la Harkov, cu scorul de 4-1, meciul cu Ucraina, reușitele României fiind semnate de Stoica '19, '20 și '27 și Ignat '24. Pentru Ucraina a marcat Romanov '21. România a ratat însă calificare, după ce în tur, la Târgu Mureș, a pierdut, scor 0-4. **SURSA: MEDIAFAX**

Două goluri pentru Raul

FOTBAL. Echipa Schalke 04, fără atacantul Ciprian Marica, a învins, duminică, pe teren propriu, cu scorul de 3-0 (1-0), formația Hannover '96, într-un meci din etapa a XXIX-a a campionatului german. Duelul echipelor eliminate din Europa League a fost decis de golurile marcate de Raul '7, '48 și Huntelaar '64. La 34 de ani, Raul a ajuns la cota 14 goluri marcate în acest sezon din Bundesliga. **SURSA: MEDIAFAX**

Raul Gonzalez FOTO: FAN

Oltchim a clacat cu Györ

Handbalistele maghiare au învins la scor 31-23 (19-12) și s-au calificat în finala Ligii Campionilor.

Valentina Ardean Elisei FOTO: FAN

HANDBAL. Antrenorul Radu Voina spune că jucătoarele de la Oltchim Râmnicu Vâlcea au avut trac în semifinale cu echipa Gyor ETO, apreciind că handbalistele din Ungaria au fost mai puternice și mai determinate. „Gyor a fost mai determinată decât echipa noastră. Am greșit în atac, iar în apărare nu am dat dovadă de solidaritate. Sala a fost incendiară, poate jucătoarele mai tinere au clacat. Cred că diferența de pe tabelă nu e cea reală. A bătut în sală un vânt prielnic Gyor-ului și cred că și arbitrii francezi s-au adaptat vântului din pupă. Nu vreau să spun mai multe. De obicei, nu-mi stă în caracter. Nu vreau să se înțeleagă că am pierdut din această cauză. Noi i-am ajutat, cu greșelile, să conducă așa meciul, știu meserie, pentru că per total, penalizările vor fi cam egale, dar contează când dai o minge și când nu. Aceleași faze s-au judecat diferit și asta e o «calitate» a celor doi oameni în negru, dar cred că nu au valoare pentru acest nivel. Asta nu scuză jocul nostru. Am avut trac și cred că echipa Gyor este mai puternică decât a noastră, în care am improvizat mult. Aici trebuia să jucăm mai bine decât în tur. Le-am felicitat pe fete, pentru traseul din Liga Campionilor, au dovedit că și fără jucătoarele absente, pot ajunge până aici. Cred că este o performanță pentru Oltchim că am ajuns în primele patru în Europa", a spus Voina.

Jucătoarea Oana Manea este sigură că voi fi mulți cei care vor critica echipa sa: „La ora actuală, Gyor a arătat că e mai bună ca noi, deși am avut patru goluri avans. Presiunea a fost pe noi, ne-a făcut să greșim. Au știut să fructifice fiecare greșeală a noastră și s-au calificat în finală. Am reproșat unele decizii de arbitraj, dar nu trebuie să dăm vina pe ei. Noi am greșit mult, nu comentez mai mult despre arbitraj. Jocul tactic al Gyor-ului nu ne-a suprins, a fost același, doar noi am făcut greșelile. Așa suntem noi românii, nu știu de ce. Sigur vor fi oameni care să ne critice, la noi nu contează ce ai făcut până acum, totul devine istorie, se șterge cu buretele și contează doar ce faci în momentul prezent".

Vis risipit

Valentina Ardean-Elisei și-a exprimat regretul pentru faptul că echipa sa nu a reușit să-și îndeplinească visul: „Apărarea nu a mai mers ca în tur, când am reușit să dăm multe goluri pe faza a doua. Gyor a avut un joc mult mai complex și în apărare și în atac. Suntem foarte supărate, dar totuși, eu zic că trebuie să ne ambiționeze și mai mult. Anul acesta n-a fost să fie, să mergem mai departe. Visul celor de la Gyor era visul nostru și îmi pare rău că nu am reușit să ni-l îndeplinim".

Iulia Curea speră ca anul viitor Oltchim să joace finala: „Mă doare sufletul când văd bucuria celor de la Gyor. Asta e viața, totdeauna trebuie să existe un învingător. Nu a mers apărarea azi, nu am înscris de la 9 metri, cred că atât am putut astăzi. Gyor a jucat în vreo 8 jucătoare, dar le-a ieșit totul. Îmi pare rău de ratare, dar mă bucur că am ajuns până aici. Sper ca la anul să jucăm finala. În tur, nimeni nu ne dădea șanse, ne-am dat aripi singure, dar în retur, ele au fost cele câștigătoare".

În tur, Oltchim a învins la Râmnicu Vâlcea, cu 35-31 (13-17), iar cu scorul general de 62-58, campioana Ungariei se califică în finala Ligii Campionilor. **SURSA: MEDIAFAX**

Platini vrea să renunțe la Liga Europa

FOTBAL. Președintele UEFA, Michel Platini, vrea să renunțe la Liga Europa și, începând din sezonul 2016/2017, să transforme Liga Campionilor în singura competiție continentală, cu un număr de echipe mult mai mare, susține cotidianul Bild, citat de AS.

Conform sursei citate, Platini vrea ca marile „puteri fotbalistice" Spania, Anglia, Germania și Italia să aibă cel puțin șase echipe în Liga Campionilor, unde în faza grupelor vor accede 64 de formații, față de 32 câte sunt în prezent.

„Președintele UEFA vrea ca la această competiție să aibă acces și țări precum Letonia, Belarus sau Slovacia, care nu reușesc să evolueze în formatul actual.

Pentru a convinge cluburile că e bine să se renunțe la Liga Europa, Platini pregătește o ofertă foarte atractivă pentru participantele la competiție datorită încasărilor din publicitate și drepturile TV", susține Bild.

Bild dezvăluie că ideea lui Platini nu este pe placul marilor echipe, dar susține că francezul ar câștiga capital de imagine, el fiind un mare apărător al țărilor cu fotbal modest, rol decisiv în alegerea ca președinte al UEFA. **SURSA: MEDIAFAX**

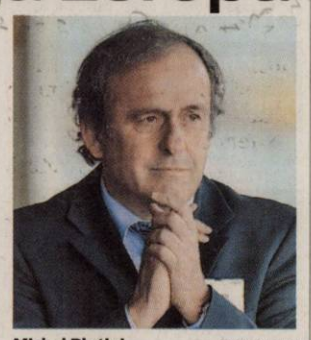

Michel Platini FOTO: FAN

Aur pentru Flavius Koczi

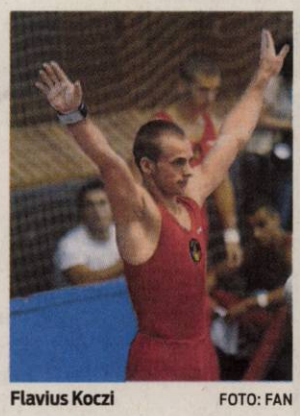

Flavius Koczi FOTO: FAN

GIMNASTICĂ. Gimnastul Flavius Koczi a obținut, duminică, medalia de aur în finala de sol și pe cea de bronz la sărituri, la Zibo Cup (China).

Koczi a primit în finala de la sol nota 15.450. Cu aceeași notă a fost recompensat și americanul Steven Legendre, cei doi împărțind prima treaptă a podiumului.

În finala de la sărituri, Koczi s-a clasat al treilea, cu 15.512. Pe podium au mai urcat Igor Radivilov (16.125) și americanul Steven Legendre (15.687).

Zibo Cup este singurul concurs individual pe aparate de categoria A din Cupa Mondială, la care au participat aproximativ 50 de gimnaști, reprezentând 21 de țări.

În concursul feminin din China, România nu a fost reprezentată, însă gimnastele din loturile naționale și gimnaștii vor avea parte de alte concursuri în această lună: Cupa Berlinului (juniori, 13-15 aprilie), Challenge Cup de la Osijek (masculin și feminin, 27-29 aprilie), concurs bilateral cu Franța (feminin, la Cholet, 21 aprilie), concursul triunghiular de la Ulm (feminin, cu Marea Britanie și Germania, la Ulm, 27-28 aprilie). **SURSA: MEDIAFAX**

Lazio îl apără pe Ștefan Radu

FOTBAL. Clubul Lazio Roma a dat publicității un comunicat pe site-ul oficial, în care susține că gestul lui Ștefan Radu de la finalul meciului cu Napoli nu face apologia fascismului, fundașul doar sărbătorind victoria alături de fani. „Unele organe de presă au publicat fotografia fotbalistului Ștefan Radu, luată ieri după bucuria victoriei echipei Lazio în meciul cu Napoli, atribuindu-i fapte ce fac apologia fascismului. Fotografia a fost luată dintr-un film ce reproduce cu exactitate mișcarea jucătorului, care se îndrepta spre tribună pentru a sărbători succesul cu fanii și nu are legătură cu niciun alt gest. De altfel, faptul că jucătorul este tânăr, provine dintr-o țară din Europa de Est și nu este familiarizat cu mediul politic și cultural italian ar fi trebuit să determine pe orice observator atent să prezinte și să comenteze corect ceea ce prezintă cititorului", se arată în comunicat. Ștefan Radu a salutat galeria echipei romane cu un gest asemănător salutului nazist, după meciul cu Napoli, scor 3-1, din etapa a XXXI-a a campionatului Italiei, informează agenția Ansa. „Printre atâtea gesturi de bucurie, a fost fotografiat și salutul fundașului Ștefan Radu către Curva Nord. Românul i-a salutat pe tifosi cu brațul drept ridicat, într-un fel de salut roman", scrie agenția Ansa. **SURSA: MEDIAFAX**

Ștefan Radu FOTO: FAN

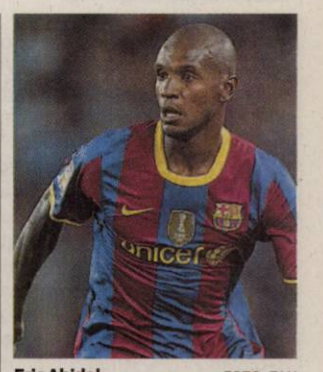

Eric Abidal FOTO: FAN

L-au încurajat pe Eric Abidal

FOTBAL. Jucătorii echipei FC Barcelona s-au deplasat, după antrenamentul de duminică dimineață, la domiciliul colegului lor Eric Abidal, unde au luat masa împreună, arătându-și astfel susținerea pentru francezul care va fi supus marți unui transplant de ficat. La masă au fost prezenți și mai mulți membri ai familiei lui Abidal, între care și vărul său Gerard, care este donatorul.

Eric Abidal a fost operat, în 17 martie 2011, pentru înlăturarea unei tumori la ficat. El s-a refăcut atunci în câteva săptămâni, iar la două luni după intervenția chirurgicală a fost titular în finala Ligii Campionilor, cu Manchester United, fiind și primul care a ridicat trofeul. **SURSA: MEDIAFAX**

Celtic a câștigat campionatul

FOTBAL. Echipa Celtic Glasgow a devenit campioana Scoției pentru a 43-a oară în istorie, după ce a învins formația Kilmarnock, scor 6-0, sâmbătă, în etapa a XXXIII-a. Celtic are un avans de 21 de puncte față de echipa lui Dorin Goian, Glasgow Rangers, care a câștigat precedentele trei ediții, și nu mai poate fi ajunsă în clasament.

Lupta între cele două mari rivale, care nu au mai pierdut titlul din 1985, a fost afectată în acest sezon de plasarea sub control judiciar a grupării Rangers, căreia i s-au retras zece puncte în clasament. **SURSA: MEDIAFAX**

Gigel Bucur FOTO: FAN

Încă un eșec pentru Kuban

FOTBAL. Echipa Kuban Krasnodar, antrenată de Dan Petrescu, a fost învinsă, duminică, în deplasare, cu scorul de 2-0 (1-0), de formația Spartak Moscova, într-un meci din etapa a VIII-a a play-off-ului campionatului rus.

Atacantul Gheorghe Bucur a intrat pe teren în minutul 75 la Kuban Krasnodar.

Golurile învingătorilor au fost marcate de Emenike '6 și Ari '60. Bucur a împlinit ieri 32 de ani.

În urma acestei înfrângeri, Kuban Krasnodar a rămas pe locul opt, ultimul al clasamentului din play-off, cu 55 de puncte. **SURSA: MEDIAFAX**

CASA DE INSOLVENŢĂ RAVA SPRL
în calitate de Lichidator judiciar
ANUNŢĂ TOŢI CREDITORII **DEBITORULUI**
SC DALIGABY COMPANY SRL

cu sediul social în Arad, str. Orion nr. 34, înregistrată la Oficiul Registrului Comerţului de pe lângă Tribunalul Arad sub nr. J02/650/2006, având Cod Unic de Inregistrare 18565601, că faţă de această societate a fost deschisă procedura simplificată a insolventei prevăzută de Legea nr. 85/2006, prin Sentinta civila nr. 694 pronunţată în data de 19.03.2012 de către Tribunalul Arad, secţia Civila în dosarul nr. 952/108/2012.

Termenul limită pentru înregistrarea cererii de admitere a creanţelor asupra averii debitorului este data de **03.05.2012**. În temeiul art. 76 alin.(1) din Legea privind procedura insolvenţei, nedepunerea cererii de admitere a creanţei până la termenul menţionat atrage decăderea din drepturi privind creanţa/creanţele pe care le deţineţi împotriva debitorului. **Alte termene stabilite:** Termenul limită pentru verificarea creanţelor, întocmirea, afişarea şi comunicarea tabelului preliminar al creanţelor este data de **14.05.2012**. Termenul limită pentru depunerea eventualelor contestaţii la tabelul preliminar este de 5 zile de la data publicării acestui tabel în Buletinul Procedurilor de Insolvenţă. În termen de 10 zile de la primirea prezentei notificări, pentru motive întemeiate, creditorii pot face opoziţii la deschiderea procedurii.

Debitorul SC DALIGABY COMPANY SRL are obligaţia ca în termen de 10 zile de la deschiderea procedurii să depună la dosarul cauzei documentele prevăzute la art. 28 alin. (1) din Legea privind procedura insolventei

Informaţii suplimentare la tel. 0732.724.485 sau la sediul profesional al Lichidatorului judiciar **CASA DE INSOLVENŢĂ RAVA SPRL** *situat în Arad, Str. Salacz Gyula, Nr. 3A, Jud. Arad.* (913205)

CASA DE INSOLVENŢĂ RAVA SPRL
în calitate de Lichidator judiciar
ANUNŢĂ TOŢI CREDITORII **DEBITORULUI**
SC DALIGABY COMPANY SRL

cu sediul social în Arad, str. Orion nr. 34, înregistrată la Oficiul Registrului Comerţului de pe lângă Tribunalul Arad sub nr. J02/650/2006, având Cod Unic de Inregistrare 18565601, că faţă de această societate a fost deschisă procedura simplificată a insolventei prevăzută de Legea nr. 85/2006, prin Sentinta civila nr. 694 pronunţată în data de 19.03.2012 de către Tribunalul Arad, secţia Civila în dosarul nr. 952/108/2012.

Termenul limită pentru înregistrarea cererii de admitere a creanţelor asupra averii debitorului este data de **03.05.2012**. În temeiul art. 76 alin.(1) din Legea privind procedura insolvenţei, nedepunerea cererii de admitere a creanţei până la termenul menţionat atrage decăderea din drepturi privind creanţa/creanţele pe care le deţineţi împotriva debitorului. **Alte termene stabilite:** Termenul limită pentru verificarea creanţelor, întocmirea, afişarea şi comunicarea tabelului preliminar al creanţelor este data de **14.05.2012**. Termenul limită pentru depunerea eventualelor contestaţii la tabelul preliminar este de 5 zile de la data publicării acestui tabel în Buletinul Procedurilor de Insolvenţă. În termen de 10 zile de la primirea prezentei notificări, pentru motive întemeiate, creditorii pot face opoziţii la deschiderea procedurii.

Debitorul SC DALIGABY COMPANY SRL are obligaţia ca în termen de 10 zile de la deschiderea procedurii să depună la dosarul cauzei documentele prevăzute la art. 28 alin. (1) din Legea privind procedura insolventei

Informaţii suplimentare la tel. 0732.724.485 sau la sediul profesional al Lichidatorului judiciar **CASA DE INSOLVENŢĂ RAVA SPRL** *situat în Arad, Str. Salacz Gyula, Nr. 3A, Jud. Arad.* (913205)

sc DUMAGAS TRANSPORT S.A.
cu sediul in Craiova, judetul Dolj, lider pe piata de transport si logistica in Romania si Europa de est, datorita expansiunii sale in domeniu, selecteaza in vederea angajarii personal corespunzator pentru postul de

CONDUCATOR AUTO categoria C+E:
- pentru transport marfa pe intern si in Europa.

Se ofera conditii de lucru intr-o echipa omogena de profesionisti si salariu atractiv.
Relatii la telefon: 0720202004; 0251/307601; 0729884644.
sau la adresa de e-mail: transport@dumagas.ro.
(832897)

FABRICĂ ÎNCĂLŢĂMINTE
ANGAJEAZĂ
MAŞINISTE şi MANUAL cu EXPERIENŢĂ
Telefon : 0257 - 212 928
(901576)

GARSONIERE

- **Cumpăr cu** plata pe loc!!! garsonieră, apartament una cameră, 0752.510.776. 735431
- **Vând garsonieră,** Calea Aurel Vlaicu. Tel. 0752.674.269. 913211
- **Vând garsonieră,** în bloc cu apartamente, str.Predeal, etaj III, bucătărie mobilată, aragaz, frigider, maşină de spălat, 28 mp, 17.000 Eur/negociabil. Tel. 0758.292.127. 913209

AP.1 CAMERĂ

- **Vâna apartament** una cameră, bloc nou, Alfa, 45 mp. Preţ 23.000 Eur. Tel. 0727.836.953. 895599
- **Vând apartament** 1 cameră, bucătărie, duş- wc, proaspăt îmbunătăţit, et. 2, str. Ursului, 14.500 Euro, 33 mp. Telefon 0743.663.000. 888784
- **Vând apartament** 1 cameră confort sporit, central. Informaţii tel. 0732.512.594. 898126
- **Vând apartament** 1 cameră, ultracentral, 38 mp. Telefon 0756.828.917. 908555

AP.2 CAMERE-ARAD

- **Cumpăr cu** plata pe loc apartament 2 camere. Tel. 0744.849.390. 735888
- **PF vând** apartament 2 camere, Confecţii, urgent, renovat, 4/4. Tel. 0721.795.296. 910561
- **Vând (26.000** Eur) sau închiriez (120 Eur) apartament 2 camere, Romanilor, parter. Tel. 0722.402.188, 0722.658.574. 898812
- **Vând apartament** în bloc nou cu 2 camere, decomandat, cu parcare în curte, cu centrală proprie, izolat în polestiren 10 cm, et. I, str. Cocorilor nr. 5. Telefon 0762.213.545. 898295
- **Vând apartament** 2 camere, 62 mp, et. 4/4, 0744.635.161. 881251
- **Vând apartament** 2 camere, Romanilor, 35.000 Euro. Telefon 0741.150.068. 900972
- **Vând apartament** 2 camere, parter, neamenajat, cu vedere în parc. Telefon 0746.079.141. 908445
- **Vând apartament** 2 camere, zona Podgoria, semidecomandat, etaj 3, preţ 48.000 Euro. Telefon 0722.609.755. 913236
- **Vând apartament,** etaj I, zonă rezidenţială, ARED- UTA, 0756.508.225. 913235
- **Vând urgent** apartament 2 camere, mobilat (nemobilat), recent renovat, în Aradul Nou. Telefon 0745.158.799. 889679
- **Vând urgent** apartament 2 camere bloc nou, Alfa. Preţ 30.000 Eur. Telefon 0727.836.953. 895629

APARTAMENT LA CASĂ

- **Vând apartament** ultracentral la casă, amenajat clasic, 180 mp, finisaje deosebite. Telefon 0744.770.917, 0723.268.475. 887513

CASE-ARAD

- **Vând casă** central, curte, intrare comună, 65.000 Euro. Telefon 0741.150.068. 900813
- **Vând casă,** 2 camere, Aradul Nou, complect renovată, 47.000, 0740.043.413. 903341
- **Vând pe** str. A.Doinaş, casă cu trei apartamente, teren total 1324 mp.Tel. 0722.635.237. 905329

CASE-JUDEŢUL ARAD

- **Vând casă** Şagu Arad, 3.000 mp, centru, şosea. Telefon 0746.233.818. 901356
- **Vând casă** cu grădină 1300 mp, în comuna Ghioroc nr. 339. Preţ 45.000 Eur/negociabil. Tel. 0728.647.059. 913185
- **Vând casă** la trei insule, compusă din 2 dormitoare, cameră de zi, bucătărie, zona neinundabilă. Telefon 0747.789.866. 893649
- **Vând casă** mare în Săntana, 6 camere, 2 bucătării, baie, suprafaţa totală 2.350 mp, 0733.389.450. 908536
- **Vând casă** nouă, Livada, 180 mp, 5 camere, 3 băi, 61.000, 0740.043.413. 902982
- **Vând casă** în Săntana cu mansardă, curte, grădină, atelier, total suprafaţă 2.000 mp. Preţ 65.000 Eur. Tel. 0752.512.598. 908271
- **Vând casă** în Vladimirescu, 600 mp, 3 camere, baie, bucătărie, geamuri termopan maro, FS- 22 ml. Preţ 39.500 Eur/negociabil. Tel. 0728.144.898, 0721.198.568. 898615
- **Vând casă,** loc de casă şi vie toate în Cuvin.Accept plata 2 sau 3 rate, 0723.791.460. 913194

CASE-ALTE JUDEŢE

- **Vând casă** cu livadă, cireşi, caişi, vie, Battonya. Telefon 0752.200.301. 900994

CASE DE VACANŢĂ-ALTE JUDEŢE

- **ARIEŞENI, teren- construcţii** cabane-vacanţă, curent- electric, eventual cabană, ski, 0722- 257409. 908137

SPAŢII COM-ARAD

- **Vând cabinet** stomatologic complet dotat, sau doar spaţiul pentru alte utilizări, B- dul Revoluţiei, parter. Telefon 0722.388.818. 901241
- **Vând clădire** D+P+E, din cărămidă, 1.700 mp, curte, 2.000 mp, Calea Timişorii, nr. 54. Telefon 0723.038.889, 0744.857.021. 901354
- **Vând două** hale alăturate, din beton, total 1.260 mp, cu rampă, Brezoianu nr. 1, fost depozit mobilă. Telefon 0723.038.889. 901321
- **Vând spaţiu** comercial, 126 mp, Micălaca 300, lângă Universitate, 0727.892.162. 901293
- **Vând/închiriez hală 500 mp + 600 mp de curte, str.Ghioceilor nr.39, Arad, 0757.621.897, 0745.523.263.** 839762
- **25.000 mp,** Proiect HALE, Zona- Industrială PECICA- TURNU, front- stradal- dublu, 0722- 257409. 907709

SPAŢII COM-JUDEŢUL ARAD

- **Vând spaţiu** comercial clădire nouă 2 nivele 200 mp/nivel, bar şi spălătorie auto în funcţiune, Curtici. Tel. 0744.514.060. 825219

TERENURI LOCAL

- **Vând parcelă** între 8.000- 15.000 mp, la centură, cu PUZ aprobat pentru construcţii comerciale, servicii, industriale, curent electric, drum, 0732.733.623. 819006
- **Vând parcelă** 2.500- 3.000 mp, lângă centură, curent electric, PUZ aprobat pentru construcţii comerciale, servicii, industriale, 0732.733.623. 819012
- **Vând teren** extravilan 3,30 ha la şoseaua Arad- Sânpaul, preţ 4.700 Euro ha. Telefon 0745.895.483. 881028
- **Vând 4** locuri de casă intravilan, în Grădişte, preţ 15 Euro/mp. Telefon 0257/ 531344. 907008
- **Vând 5** ha teren pentru construcţii hale, depozite, PUZ aprobat, curent electric, 75 m front la centură, 0732.733.623. 819011
- **Vand 900** mp teren str.Tabacovici tel 0756495707 830272

TERENURI JUDEŢ

- **Vând păşune** la Olari, suprafaţă 5 ha, cu titlu spre Şintea, la preţul de 1.800 Eur/negociabi. Tel. 0741.158.777. 908484

IMOBILE CHIRII

- **Închirez apartament** 2 camere, Podgoria, etaj 1, două balcoane, utilat şi mobilat, 250 Eur, 0743.700.345. 907302
- **Închiriez apartament** cu 2 camere, mobilat, pe Calea Romanilor, la bloc turn. Preţ negociabil+garanţie. Tel. 0741.592.481, 0357/405370, seara. 898342
- **Închiriez apartament** 3 camere, mobilat, termotecă, zonă centrală, Iuliu Maniu. Telefon 0744.828.934. 899818
- **Închiriez apartament** 2 camere, Micălaca 300, lângă Universitate, 0744.705.817. 901308
- **Închiriez apartament** 2 camere, central, la cheie, recent renovat, mobilat. Telefon 0749.488.993. 903386
- **Închiriez apartament** nou ARED, UTA, et. 1, mobilat, 0756.508.225. 913228
- **Închiriez cameră,** bucătărie, intrare separată. Telefon 0740.529.744. 903382
- **Închiriez casă** Aradul Nou, 2 camere, nou, modern, 250, 0740.043.413. 903213
- **Închiriez garsonieră,** confort 1, Micălaca, etaj I, amenajată, pe termen lung, preţul 120 Euro/negociabil, 0741.158.777. 903409
- **Închiriez/vând apartament** 2 camere central- 150 Euro, apartament 1 cameră- 100 Euro. Telefon 0756.245.548. 900848
- **Închiriez- vand spaţiu** 6 încăperi, 2 băi, renovat- ultramodern, birouri, Zona- PRIMĂRIE, 0730- 232545. 895491
- **Ofer spre** închiriere garsonieră, confort I, mobilată. Telefon 0725.958.218. 903405
- **Primesc fete** în chirie. Informaţii la tel. 0722.348.103. 908504

SPAŢII COM-ARAD

- **Închiriez hale** cu cale ferată industrială şi birouri, 0758.815.636. 878502
- **Închiriez hale** 330- 420 mp, în Parcul Industrial UTA. Telefon 0721.288.570. 913337
- **Închiriez scaun** coafură, zonă centrală. Telefon 0740.176.807. 901234
- **Închiriez spaţiu** ultracentral, Săntana. Telefon 0744.773.365. 910565
- **Dau în** chirie teren 1.600 mp sau 2.800 mp, împreună cu clădire 200 mp, str. Nicolae Oncu (Confecţii) pentru depozit, garaj, spălătorie, producţie, etc., preţ 600 Euro. Informaţii telefon 0735.151.681. 898838

SPAŢII COM-JUDEŢUL ARAD

- **Închiriez spaţiu** comercial 200 mp, Curtici. Tel. 0744.514.060. 825222

TEREN-JUDEŢUL ARAD

- **Cumpăr teren** agricol (Pecica, Iratoş, Dorobanţi, Semlac, Zimand, pusta Păuliş, etc.), 0722.606.448. 901059
- **Cumpăr teren arabil în Pecica. Telefon 0742.545.171.** 874584

OFERTE LOCURI DE MUNCĂ

- **Angajăm şoferi** profesionişti cu experienţă, posesori permis C+E, atestate şi card tahograf. Inf. 0722.274.862.
- **Angajăm cameristă- menajeră** pentru hotel situat pe DN 7- intersecţia cu Turnu. Telefon 0722.643.327.
- **Angajăm dispecer(ă)** coordonare producţie- distribuţie. CV- uri resurseumane@panpro.ro şi vânzătoare pâine Fortuna, 0730.030.113.
- **Angajăm dulgheri,** zidari, fierari betonişti. Tel. 0723.291.873.
- **Angajăm mecanici** autocamioane. Tel. 0722.601.413.
- **Angajăm necalificaţi,** pavatori, mecanici, şoferi. Telefon 0257/279912.
- **Angajăm vânzătoare** pentru alimentară non- stop central, 0724.046.575.
- **Angajez şofer** BCE domiciliul stabil Pecica. Informaţii 0745.778.123.
- **Angajez barmaniţă.** Rog seriozitate. Salar atractiv, zonă centrală. Tel. 0741.150.246.
- **Angajez pizzaiol** cuptor cu lemne şi ajutor bucătărie. Tel. 0740.132.112.
- **Angajez pizzaior** cu experienţă. Telefon 0749.945.601.
- **Angajez spălători** auto, zona Vlaicu. Salar atractiv. Tel. 0741.198.923.
- **Brutărie din** Pecica angajează inginer industrie alimentară, specializare panificaţie, experienţă minimum 5 ani, 0744.691.081.
- **Restaurant angajează** ospătari cu experienţă, salar atractiv. Telefon 0731.337.088.
- **Restaurant pizzerie** din Pecica angajează pizzar, salariul foarte atractiv. Telefon 0736.616.695.
- **Restaurant ultacentral** angajează bucătar cu experienţă. Salar excepţional. Tel. 0731.337.088.
- **SC angajează** şoferi hiab şi automacaragii. Informaţii 0733.325.613.
- **SC angajează** vânzător instalaţii termice, sanitare, cu experienţă. Telefon 0740.209.579.
- **Societate comercială** angajează şoferi cu card şi atestat. Tel. 0749.162.963. 901190

PRESTĂRI SERVICII

- **A A** Acord Garanţie 2 ani reparaţii maşini spălat,0744.241.398, 0357/401569,0257/ 259146. 876309
- **A A** Acord garanţie, repar maşini spălat automate, frigidere, domiciliul clientului, 0745.395.282, 0257/274600. 913380
- **Construcţii case,** renovări, acoperişuri, zugrăveli, fundaţii, pavaje, faţade, etc., 0751.704.282. 901201
- **Cursuri calificare** agent imobiliar, cosmeticiană, manichiuristă, dulgher, zidar. Telefon 0730.009.857. 825140
- **Executăm izolaţii** amporă, case roşu, mansardări, acoperişuri, tencuială decorativă, gresie, faianţă, pavaje. Tel. 0757.247.881. 895507

CONSTRUCŢII

- **Aduc acasă** nisip, balast, mraniţă, demolez, ridic moloz, ☎ 0748.934.419, 0745.204.178. 895483
- **Aduc nisip,** balast, lemne foc, moloz, mraniţă, pământ, 0742.749.698. 895481
- **Vând şi** transport: lemne, deşeuri, rumeguş, nisip, balastru. Tel. 0757.250.730. 910564
- **Vând balast,** pământ, nisip, piatră 2- 20 mc, duc molozul. Telefon 0745.036.969, 0722.389.480. 820688
- **Vând lemne** foc esenţă tare, tăiate, crăpate. Preţ convenabil, 0721.592.572. 913224
- **Vând nisip,** balast, sort, pământ, pământ vegetal. Telefon ☎0743.320.930, ☎0720.512.478. 894049

AUTO STRĂINE

- **Vând Ford** Focus, an 2002, 1,8 benzină, înmatriculat, stare tehnică şi optică impecabilă, climatronic, închidere centralizată, computer bord, 179.000 km. Preţ 3.400 Eur. Tel. 0758.383.971. 905266
- **Vând Mazda** 6, înmatriculată, fabricaţie 2002, stare perfectă 6.500 Euro, negociabil. Telefon 0722.609.755. 913377

ELECTRONIC PLUS

- **Vând aragaz** Zanussi cu 4 arzătoare, nou, 500 Ron, 0724.687.359. 908569
- **Vând bucătărie** cu aragaz şi frigider inclus, uşi termopan şi climă Nordstar R410A, stare perfectă, 0745.521.277. 913291
- **Vindem electrocasnice second, frigorifice, maşini spălat haine- vase, uscătoare, aragaze gaz- electrice, televizoare, anvelope, vitrine comerciale. Reducere pentru schimb, rate. Telefon 0744.796.542.** 661233

POŞTA LUI CUPIDON

- **Tânăr 34** ani, caut prietenă serioasă. Tel. 0755.890.672. 905210

LOCURI DE VECI

- **Vând 3** locuri de veci, cimitirul UTA, aleea principală, 0744.775.013. 901193

PLANTE-FLORI

- **Vând baloţi** de lucernă şi paie. Calitate superioară, 0727.791.305, 0722.139.078. 895820
- **Vând grâu** la preţ negociabil. Telefon 0731.131.816. 913378

ANIMALE-PĂSĂRI DOMESTICE

- **Vând capră** albă cu ied. Telefon 0771.770.173. 913184
- **Vând porc** de carne. Preţ bun. Tel. 0257/ 411458. 908575
- **Vând porci** 90/100 kg/buc, rasă carne, 0744.855.910. 913594
- **Vând scrofiţe** pentru prăsilă. Telefon 0257/380296. 881020
- **Vând viţei** mici de lapte. Cumpăr vaci pentru abator, 0740.891.238. 868914
- **Vând 3** porci între 90 - 120 kg în Arad (6 lei kg). 0741.512.606 sau 0724.282.369. 897669

MAŞINI,UTILAJE,INSTALAŢII

- **Vând plug** cu şină, 3 capuri, 450 Euro, MIG 500 kg 320 Euro. Informaţii 0744.812.518. 910555

CITAŢII

- **Se citează** pârâta Staicu Iuliana, cu domiciliul necunoscut, în proces cu reclamantul Staicu Nelu, pentru divorţ fără minori, pentru data de 24.04.2012, la Judecătoria Lipova, ora 9, dosar nr. 249/250/2012. 913392

DIVERSE

- **Cumpăr alamă,** cositor, caroserii, pene, argint, cupru, baterii, fier, 0741.435.116. 913382
- **Cumpăr fier,** baterii, cupru, argint, pene, caroserii, aluminiu, alamă, 0755.513.202. 913385
- **Cumpăr neferoase** la preţ foarte bun, argint (pastile), cositor, nichel. Telefon 0754.490.435. 901296
- **Cumpăr pene** vechi, noi, fier vechi, caroserii, preţ convenabil. Telefon ☎0745.983.893. 898191
- **Vând cărucior** cu baterii pentru handicapaţi, stare excepţională. Preţ 400 Eur. Tel. 0748.198.340 sau 0736.703.492. 898190
- **Vând canapea** 2 persoane şi butelie aragaz. Telefon 0730.196.546. 908523
- **Vând cazan** de aramă pentru ţuică. Telefon 0752.643.193. 881102
- **Vând plasă** de gard, la cel mai mic preţ, 0748.889.195. 913221
- **Vând poartă** de garaj metalică. Telefon 0257/285161. 913555
- **Vând uşă** dublă din lemn cu geamuri din sticlă 2240/840 cm, geam 1800/1160 cm, în stare foarte bună, 0728.816.053. 901197
- **Vând vacă** gestantă în 5 luni. Telefon 0754.346.177. 903432

ARAD ONLINE
www.aradon.ro

DECESE

Cu adâncă durere anunţăm încetarea din viaţă a celui care a fost

CONSTANTIN BOJESCU,

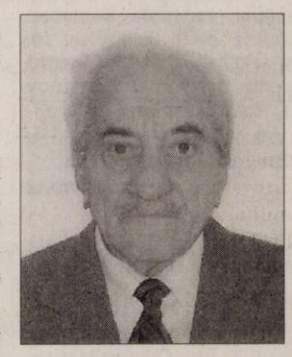

cel mai bun soţ, tată, socru şi bunic. Înmormântarea va avea loc astăzi, 9 aprilie 2012, orele 12,00, la cimitirul Pomenirea. Dumnezeu să-l odihnească!

Familia îndoliată

Cu adâncă tristeţe în suflet, anunţăm încetarea din viaţă,

la vârsta de 85 de ani a celui care a fost

PINTEA PAVEL.

Dumnezeu să-l odihnească în linişte şi pace!

Fiica Ana, ginerele Ioan-Nicu, nepoţii Radu, Sorin şi Corina

SERVICII FUNERARE

IN MEMORIAM
NON STOP!
KUKI - servicii funerare complete
Producător de sicrie - oferă sicrie la preţ de producător.
Pentru membrii C.A.R.P. transport gratuit atât în oraş, cât şi în judeţ.
Rezolvăm actele la spital, primărie, casa de pensii şi C.A.R.P.
Transport intern şi internaţional.
Accesorii funerare.
(H-7469/28)
Contact: Arad, Str. Mihai Eminescu nr. 4 (în curte), vis-a-vis de Cerbul Albastru.
Telefon: 0257/211929, mobil: 0723-343-964
www.inmemoriamkuki.com

Cu adâncă durere în suflet anunţăm încetarea din viaţă a iubitului nostru soţ, tată, socru şi bunic

DELIMAN FLORIAN CORNEL,

la vârsta de 56 de ani.

Înmormântarea va avea loc luni, 9 aprilie 2012, la ora 14:00, la Capela Demian a Cimitirului Eternitatea.

Cu adâncă durere, familia anunţă încetarea din viaţă a celei care a fost soţie, mamă, bunică şi străbunică

FLOARE CATI,

în vârsta de 81 ani,

din Berechiu.

Dumnezeu s-o odihnească în pace!

Familia îndoliata

Cu durere în suflet ne despărţim de cea care a fost mamă, soacră şi bunică dragă

MICLE MARIA,

din Slatina de Mureş, nr. 61.

Dumnezeu s-o ierte şi s-o odihnească în pace! Înmormântarea a avut loc sâmbătă, 7 aprilie 2012, ora 13:00, în localitatea Slatina de Mureş.

Familiile Morariu şi Neicu

CONDOLEANŢE

Te-ai stins puţin câte puţin, sub privirile noastre neputincioase. Te-am iubit prea mult şi te-am pierdut. Azi nu mai eşti unde erai, dar vei fi întotdeauna în sufletele noastre îndurerate. Dumnezeu să te odihnească în pace scumpa noastră mamă

FLOARE CATI!

Fiii Ghiţă şi Nelu cu familiile

La ceas de restriste sufletească, pricinuită de trecerea la cele veşnice a bunei lor mame, soacre şi bunici,

FLOARE CATI,

suntem alături de fam. CATI, cu gândul alinării şi întregii noastre compasiuni. Dumnezeu s-o odihnească iar asupra familiei să reverse mângâiere şi puterea de a trece peste clipele dureroase.

Familia Beleiu

Exprimăm întreaga compasiune d-lui administrator Nelu Cati, la pierderea mamei sale dragi,

FLOARE CATI.

Dumnezeu s-o odihnească iar familiei sale sincere condoleanţe!

Colectivul SC MOBIL ART SRL

Suntem alături de prietena noastră Simona la trecerea în eternitate a dragei sale mame

FLORI.

Dumnezeu s-o odihnească alături de îngeri!

Alexian, Codruţa şi Dacian Henţiu

Sincere regrete la plecarea în veşnicie a celei care a fost pentru noi,

FLORI.

Dumnezeu s-o ierte şi s-o odihnească în pace!

Maria şi Traian Nişca

Anunţurile de deces se publică GRATUIT!

Suntem alături de colega noastră Rusu Rodica în greaua încercare pricinuită de dispariţia fulgerătoare a mamei dragi

FRENŢI PERSIDA.

Dumnezeu s-o odihnească în pace! Sincere condoleanţe!

Colectivul Palatului Copiilor - Arad

Ne despărţim prea devreme de cel care a fost un om deosebit, cu suflet mare,

FLORIN CORNEL DELIMAN.

Dumnezeu să-l odihnească în pace!

Elena Deliman

Cu respect vom păstra în suflet amintirea unui om deosebit, verişorul nostru primar

DELIMAN FLORIN CORNEL,

care a plecat mult prea timpuriu dintre noi. Condoleanţe verişoarei Ica şi copiilor.

Micu şi Minerva

Asociaţia de Proprietari Bl.Z28, sc. D aduce un ultim omagiu celui care a fost un bun vecin

FLORIN CORNEL DELIMAN.

Dumnezeu să-l odihnească! Sincere condoleanţe!

Suntem alături de Viorica Deliman şi familia sa în greaua pierdere a celui care a fost

FLORIN CORNEL DELIMAN.

Sincere condoleanţe!

Familia Cornel Moţ

Suntem alături de colega noastră Andreea Melinte, acum când se desparte de bunica

STANCIU IULIANA

şi transmitem sincere condoleanţe întregii familii. Dumnezeu să o odihnească în pace!

Colegii ORC Arad

Suntem alături de finii noştri Stanciu Mihai şi Doina în momentele grele pricinuite de moartea mamei. Dumnezeu să o odihnească în pace! Sincere condoleanţe!

Familia Dragoş Petru, Geta, Bogdan şi Claudia, Jenica Contraş şi familia Dragoş Dorel

Suntem alături de prietenii noştri în durerea pricinuită de pierderea tatălui, socrului şi bunicului

NAGIU IULIUS

(NEA PUIU).

Dumnezeu să-l odihnească în pace!

Fam. Marinca

Sunt alături de verişorii mei, fam. Morariu şi Neicu, în durerea pricinuită de decesul mamei dragi,

MICLE MARIA.

Nepoata Emilia Maxinan

Mulţumim celor care prin prezenţă, coroane şi flori, au fost alături de noi la greaua încercare pricinuită de trecerea în nefiinţă a celei ce a fost mamă, soacră şi bunică

FRENŢI PERSIDA.

Fam. Rusu

COMEMORĂRI

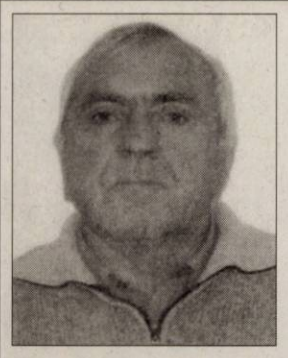

Deşi timpul trece, ochii ne sunt plini de lacrimi, tristeţe, durere adâncă şi priviri care te caută mereu, de când ai plecat dintre noi, în urmă cu un an, iubitul meu soţ şi tată

PILAN CANTEMIR IOAN

La umbra rece a crucii tale,
venim cu ochii plini de lacrimi,
căci prea curând ne-ai părăsit,
fulgerător din casă ai plecat,
niciun cuvânt de adio nu ai lăsat.
A ta este tăcerea,
ale noastre lacrimile şi durerea
ai fost plin de viaţă, ai vrut să mai trăieşti
dar aşa ţi-a fost scris, să ne părăseşti.
Cu fruntea plecată în faţa tristului mormânt
îţi aducem o lumânare şi o rugăciune,
către bunul Dumnezeu,
să-ţi dea odihnă veşnică şi lumină fără sfârşit.
Ai rămas printre noi, în inimile noastre
şi vom păstra vie amintirea chipului tau drag
şi a sufletului tău bun.

Soţia Maria şi fiul Cristian te vor plânge mereu

Ziua de Florii, iubita noastră,

DIANA HĂLMĂGEAN,

ar fi fost o zi de mare bucurie, ai fi împlinit 10 ani, dar Dumnezeu te-a luat la El atât de devreme, să serbezi împreună cu îngerii. Sunt 2 ani de când nu mai eşti cu noi. Ne-ai lăsat trişti şi înlăcrimaţi. Nu te vom uita niciodată, iubita noastră.

Te plâng mereu: părinţii, surorile, unchii, mătuşile şi bunicii

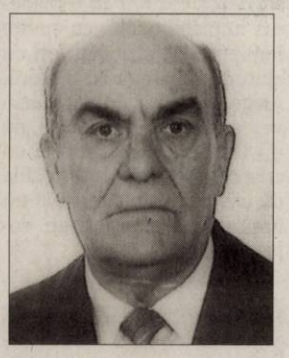

Cu aceeaşi tristeţe în suflete ca şi în clipa despărţirii amintim că se împlinesc doi ani de când a plecat la cele veşnice iubitul nostru soţ, tată, socru, bunic, cumnat şi unchi

TULCAN IOAN.

Dumnezeu să-l odihnească în pace!

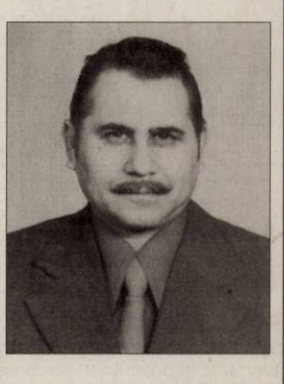

Azi 9 aprilie 2012 se împlinesc unsprezece ani de durere, singurătate şi dor nemărginit după soţul meu iubit

DUPŢA NICOLAE.

Zilnic mă rog la bunul Dumnezeu pentru odihna sufletului tău să ai parte de odihnă şi lumină veşnică. Slujba de pomenire va avea loc vineri, 27 aprilie 2012, ora 18:00, la Catedrala Romano-Catolică centru-Arad.

Îndurerata ta soţie Maria

Au trecut 15 ani de la despărţirea de cel care a fost un soţ, tată şi bunic iubitor

BLAJ SAVU.

Dumnezeu să-l odihnească în pace şi linişte!

Soţia Maria, fiica Marinela cu soţul Mircea şi nepoata Gabriela

Publicitate:
0257/210.775; 0257/280.904

JURNAL ARĂDEAN

Coafuri de mireasă în tendinţe

Alege-ţi frizura cu mult timp înainte de nuntă astfel încât imaginea ta să fie perfectă.

IMPORTANT. Coafura miresei este o piesă unică, la fel de importantă precum rochia. Ea trebuie să fie elegantă, potrivită structurii feţei, dar şi uşor de purtat în ziua-maraton. De aceea va fi aleasă cu mult timp înainte.

Niciodată demodat, cocul de mireasă este coafura cea mai votată. În primăvara-vara 2012, cocul se împleteşte, se răsuceşte, e de balerină, sobru, retro, purtat foarte înalt, pentru a lăsa liberă ceafa şi pentru a pune umerii în valoare, sau foarte jos. După gustul fiecărei mirese, cocul poate avea ca accesorii: o clamă specială, o pălărioară mică din flori, o bijuterie din sidef, perle sau pur şi simplu o dantelă albă. Nici cocul simplu ce conferă un aer distins nu-i de ocolit.

Buclele romantice sunt în aceeaşi măsură în tendinţe. Lăsate libere în cascadă pe umeri sau ridicate într-o coadă de cal înaltă, ele dau coafurii un aspect natural şi plin de farmec.

Pentru tunsoarea scurtă se mizează pe părul accesorizat cu pieptene cu ştrasuri, pentru a-i da o notă de rafinament, pentru ca rezultatul să fie unul sofisticat.

Look natural
Dacă ai o rochie de mireasă sofisticată, coafura trebuie să fie cât mai naturală. Câteva onduleuri lejere sunt suficiente.

Accesorii delicate pentru cocuri

DISCREŢIE. Cocurile de balerină sunt cele care se pretează pentru accesorii delicate şi discrete, precum flori sau inserţii de material (dantelă) în locul agrafelor cu cristale Swarowsky. Poţi alege accesorizarea cocului cu o diademă impresionantă, cu şuviţe împletite în jurul său, ori cu ajutorul agrafelor cu bijuterii. Alege accesorii de păr masive, precum bentiţe late de tip bijuterie sau piepteni cu cristale, atunci când rochia de mireasă este simplă şi nu impresionează printr-un volum exagerat.

Simplitate cu ştrasuri FOTO: FAN

Şuviţe răsucite FOTO: FAN

Buclele lungi, perfecte pentru rochiile gen prinţesă FOTO: FAN

Extravaganţă
Dacă eşti o fire rebelă şi vrei o coafură de mireasă mai puţin obişnuită, îţi propunem două variante. Răvăşeşte-ţi părul şi conferă frizurii un aer retro cu ajutorul unui accesoriu charleston (stânga). Încreţeşte-ţi părul cu placa şi strânge-l astfel încât să stea ridicat deasupra capului (dreapta).

Farmecul împletiturilor

COCURI. În ziua cea mare, vrei să te simţi regină, aşa că trebuie să acorzi maximă atenţie tuturor elementelor care îţi completează ţinuta de mireasă. Pe lângă rochia de mireasă, o importanţă deosebită o are şi coafura din ziua respectivă, care trebuie să fie în concordanţă cu personalitatea ta, cu rochia aleasă, dar şi cu tema stabilită pentru nuntă. De asemenea, sunt foarte importante tendinţele în materie, dar şi sfaturile designerilor, adaptate trăsăturilor chipului tău. Cele mai în vogă coafuri pentru mireasă au fost şi vor rămâne, cu mici sau mai mari reinventări în fiecare an, clasicele cocuri. De la cele simple la cele complicate, de la cele severe până la cele răvăşite, cocurile au primit un plus masiv când au fost acompaniate de împletituri.

1 Cosiţe împletite
Inspiră-te din propunerile designerilor şi alege o coafură de mireasă în genul cosiţelor împletite la baza cefei, cu voalul inserat delicat printre împletituri.

2 Spicele elaborate
Sunt în tendinţe pentru nunţi, ele putând fi romantice, casual sau sofisticate, în functie de dorinţa miresei şi creativitatea hairstylistului.

3 Cocul de balerină
Părul este împărţit în două părţi egale, se fac doua cozi împletite şi se rotesc până când se realizeaza un coc. Părul e strâns lipit de cap şi dat cu un produs de fixare.

4 Împletituri sofisticate
Încearcă un coc împletit inegal din zeci de şuviţe, într-o structură extrem de minuţioasă şi sofisticată.

ARĂDENII SE DISTREAZĂ: **Recital Ştefan Bănică jr. la Club Renaissance**

aradon.ro

SCP EXPERT SPRL
practicieni în insolvenţă

SCP EXPERT SPRL în calitate de lichidator judiciar al **SC INDCOOP SA**, anunţă vânzarea prin licitaţie publică, deschisă, cu strigare, fără preselecţie şi fără supralicitaţie, a activului:

HALĂ DE PRODUCŢIE situată în localitatea Curtici, str. Primăriei, nr.89-91, jud. Arad, identificată în CF 10956 Curtici top. 232/1;232/2/1.

Preţul de pornire în licitaţie este de 32.805 EURO. Preţurile menţionate nu includ TVA care este taxabil în conformitate cu prevederile codului fiscal. Plăţile vor fi efectuate la cursul BNR din data plăţii.

Licitaţia pentru activul din prezentul anunţ va avea loc în data de 03.05.2012, ora 12,00 la sediul SCP EXPERT SPRL din Arad, str. Bolintineanu, nr.5.

Poate participa la licitaţie orice persoană fizică sau juridică, care până la ora licitaţiei a depus o garanţie de participare egală cu 10% din preţul de pornire exclusiv TVA al bunurilor licitate.

În situaţia în care activul nu este valorificat, licitaţiile se reiau în aceleaşi condiţii de participare la data de: 10.05.2012 ora 12,00, 17.05.2012 ora 12,00, 24.05.2012 ora 12,00, 31.05.2012 ora 12,00, 07.06.2012 ora 12,00. Condiţiile de preţ urmează a fi modificate în conformitate cu regulamentul de licitaţie.

Informaţii suplimentare se pot obţine la telefoanele 0257-259740, 0722343784. (913395)

S.C. FRIGO NETWORK GROUP S.R.L.

Titular al proiectului **"Construire unitate de procesare şi ambalare cartofi".**

Anunţă publicul interesat asupra luării deciziei etapei de încadrare de către Agenţia pentru Protecţia Mediului Arad în cadrul procedurilor de evaluare a impactului asupra mediului şi de evaluare adecvată, pentru proiectul menţionat mai sus, propus a fi amplasat în loc. Zimandu Nou, Zona Industrială, FN, jud. Arad.

Proiectul deciziei de încadrare şi motivele care o fundamentează pot fi consultate la sediul Agenţiei pentru Protecţia Mediului din Arad, str. Splaiul Mureş, FN, jud. Arad, de luni până vineri, între orele 08-16, precum şi la urmatoarea adresă de internet: www.apmar.anpm.ro

Publicul interesat poate înainta comentarii/observaţii la proiectul deciziei de încadrare în termen de 5 zile de la data publicării prezentului anunţ, până la data de 13.04.2012. (913193)

SC LAZAR & SOHNE SRL

angajeaza:

personal calificat si necalificat pentru sectia preparate si personal necalificat pentru sectia igienizare.

Oferim salariul motivant, tichete de masa, decontare transport si supliment de hrana. Informatii suplimentare la sediul firmei : Arad, Calea 6 Vanatori, nr.1-3 (913454)

S.C. GOSPODĂRIREA COMUNALĂ ARAD S.A.

Bdul Revoluţiei nr. 26-38, Arad

ANGAJEAZĂ:

CONDUCĂTOR AUTO

cu categoriile . Tr, C , C+E

SALAR ATRACTIV

Informaţii suplimentare la sediul societăţii, sau la telefon 0257-270-352. (0768 - H 899120)

RESTAURANTUL HOTELULUI BEST WESTERN CENTRAL

angajează

OSPĂTAR

Cerinţe :
- vârsta maximă 30 ani
- pregătire şi experienţă în domeniu
- cunoaşterea unei limbi de circulaţie internaţională
- domiciliul în Mun. Arad

AJUTOR BUCĂTAR

Cerinţe :
- vârsta maximă 30 ani
- pregătire şi experienţă în domeniu
- domiciliul în Mun. Arad

CV-urile se depun la sediul societăţii din Arad, str. Horia nr. 8. (0741 - H 893630)

CONVOCATOR

Consiliul director al Casei de Ajutor Reciproc a Pensionarilor din Municipiul Arad, în temeiul art.10(5) şi 12(4) din Statut, convoacă Adunarea generală ordinară în data de **28 aprilie 2012 la ora 9** la clubul Casei de Ajutor Reciproc a Pensionarilor din Arad, str. Paul Chinezu, nr.5

ORDINEA DE ZI:

1). Darea de seamă a Consiliului director pe anul 2011.
2). Darea de seamă a Comisiei de cenzori pe anul 2011.
3).Activitatea economico-financiară pe anul 2011 şi planul de venituri şi cheltuieli pe anul 2012.
4). Diverse

PREŞEDINTE
DAN LIDIA (913202)

ANUNT PUBLIC

SC ***OROVETRO*** SRL, titular al proiectului "CONSTRUIRE ATELIER DE MICA PRODUCTIE (BIJUTERII DIN STICLA) IN REGIM DE INALTIME P, P+2E", anunta publicul interesat asupra luarii deciziei etapei de incadrare de catre APM Arad, in cadrul procedurilor de evaluare a impactului asupra mediului* si de evaluare adecvata, pentru proiectul "CONSTRUIRE ATELIER DE MICA PRODUCTIE (BIJUTERII DIN STICLA) IN REGIM DE INALTIME P, P+2E", propus a fi amplasat in intravilanul municipiului Arad, str. Steagului FN, conform C.U. nr. 718/13.05.2012.

Proiectul deciziei de incadrare si motivele care o fundamenteaza pot fi consultate la sediul autoritatii competente pentru protectia mediului: APM Arad, str. Splaiul Muresului, FN, in zilele de luni - vineri, intre orele 9:00 – 14:00, precum si la urmatoarea adresa de internet www.anpm.ro.

Publicul interesat poate inainta comentarii/observatii la proiectul deciziei de incadrare in termen de 5 zile de la data publicarii anuntului 09.04.2012, pana la data de 14.04.2012. (913199)

Angajăm

AGENT VÂNZĂRI

pentru zona Arad-Timişoara- Oradea.

Persoană de contact Liviu Starpariu, tel: 0752036495. (H-898305)

S.C. *TEHNODOMUS* S.A., A R A D, Str. Petru Rares Nr. 28

ANGAJEAZĂ

AUTOMACARAGIU

Informaţii la tel: 0257 276 775

(H-728084)

LukasConstruct

- HIDROIZOLATII. GARANTIE 10 ANI.
- VINDEM MEMBRANE BITUMINOASE.

NOU!!! POLICARBONAT

Arad, str. Vrabiei 1; Tel. 0257/256119; Mob. 0723273746

EVIDENŢIAZĂ-TE!

Talon valabil până în 30 iunie 2012

Text: **DATA apariţiei:.....**

.....

.....

.....

.....

.....

.....

.....

Date personale:

Nume şi Prenume:

Telefon:

Buletin de identitate:

TALON + PREŢUL CATEGORIEI AFERENTE

Anunţurile se preiau zilnic, la ghişeu, până în ora 16^{00}, după această oră, se pot prelua doar prin intermediul sistemului online de preluare al anunţurilor disponibil pe www.jurnalaradean.ro . Anunţurile de mică publicitate din Jurnal Arădean se publică pe baza talonului din ziar

Redacţia nu îşi asumă responsabilitatea pentru conţinutul anunţurilor de mică publicitate!

JURNAL ARĂDEAN

JURNAL ARĂDEAN

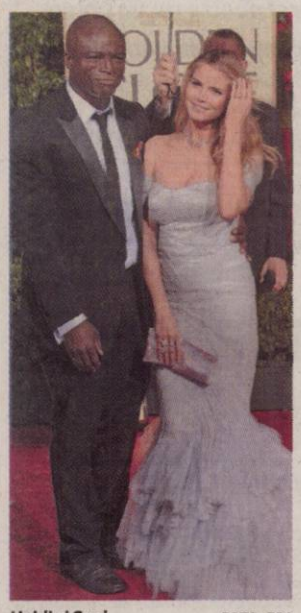

Heidi şi Seal FOTO: EPA

Heidi Klum divorţează

WASHINGTON. Fostul manechin Heidi Klum, devenită star al televiziunii americane, a depus vineri la Los Angeles o cerere pentru a divorţa de Seal, cântăreţul britanic de muzică soul, relatează AFP. Cei doi trăiau despărţiţi de la începutul anului, fostul manechin, în vârstă de 38 de ani, evocând „diferenţe ireconciliabile" cu soţul său, în vârstă de 49 de ani. Ea a cerut custodia celor patru copii pe care îi au împreună. Căsătoria lor a avut loc în anul 2005, în Mexic. Seal Henry Olusegun Olumide Adeola Samuel, cunoscut sub numele de Seal a vândut de la începutul carierei sale muzicale peste 20 de milioane de albume.

SURSA: AGERPRES

Prinţul Harry, în România

TÂRGU MUREŞ. Prinţul Harry, fiul cel mic al prinţului Charles, este în România, în prima sa vizită, iar potrivit unor surse oficiale el s-ar afla într-un oraş din Transilvania. Conducerea Aeroportului „Transilvania" din Târgu Mureş a declarat că Prinţul Harry a ajuns vineri la prânz, cu o cursă de linie Wizz Air, arătând însă că nu se cunoaşte itinerariul din România sau cât timp va sta. Conform acelorași surse, prinţul va pleca din România cel mai probabil din Capitală. Prinţul Charles are două proprietăţi în satul covăsnean Valea Zălanului, una dintre acestea fiind o casă veche de peste o sută de ani, care a fost complet renovată. De altfel, Prinţul Charles deţine mai multe proprietăţi în România, printre care şi o casă în satul Viscri. Prinţul Charles spunea că şi-ar dori să întâlnească şi la britanici „sentimentul apartenenţei, al identităţii", pe care l-a remarcat la locuitorii din Transilvania.

Prinţul Harry a ajuns în România încă de vineri. FOTO: FAN

SURSA: MEDIAFAX

Oraş vândut cu 900 de dolari

WASHINGTON. Cel mai mic oraş american, care avea doar un singur locuitor, a fost vândut la licitaţie în SUA pentru suma de doar 900 de dolari. Localitatea Buford, din sud-estul statului Wyoming, a fost achiziţionată de către doi cetăţeni vietnamezi, transmite Reuters. Orăşelul, situat pe un platou la o altitudine de 2500 metri deasupra nivelului mării, dispune de o benzinărie, un mic centru comercial, o şcoală construită în 1905, un garaj, un depozit şi o casă cu trei dormitoare. Câştigătorii licitaţiei vor primi în plus 4 hectare de teren. Simmons a venit în această mică localitate în 1980 împreună cu soţia şi copilul lor. După ce soţia sa a murit, iar fiul a plecat, singurul rezident din Buford s-a decis să vândă oraşul pentru a se salva de singurătate. Don Simmons a declarat că după ce va „preda cheile oraşului' îşi va căuta un alt loc de reşedinţă, intenţionând să scrie o carte despre cei 32 de ani trăiţi în Buford.

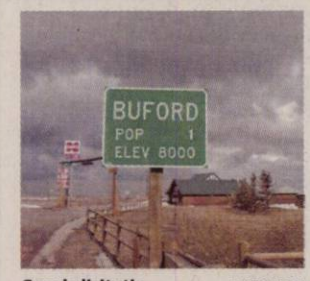

Scos la licitaţie FOTO: FAN

SURSA:AGERPRES

50 Cent în „The Tomb"

LOS ANGELES. Rapper-ul 50 Cent, Curtis Jackson pe numele său real, li se alătură veteranilor actori de filme de acţiune Sylvester Stallone şi Arnold Schwarzenegger în thriller-ul „The Tomb", conform revistei Variety. Filmul spune povestea unui expert în structuri de securitate (Stallone) care ajunge să fie închis pentru o crimă pe care nu a comis-o într-unul din penitenciarele de maximă securitate pe care l-a proiectat chiar el. Actorii Vincent D'Onofrio, Vinnie Jones, Jim Caviezel şi Amy Ryan sunt în negocieri pentru roluri în acest film. Filmul„The Tomb" va fi lansat în 2013.

SURSA: AGERPRES

www.aradon.ro
Mai multe poze cu Adriana

Adriana
Este pasionată de modă, muzică şi îi place să pozeze.

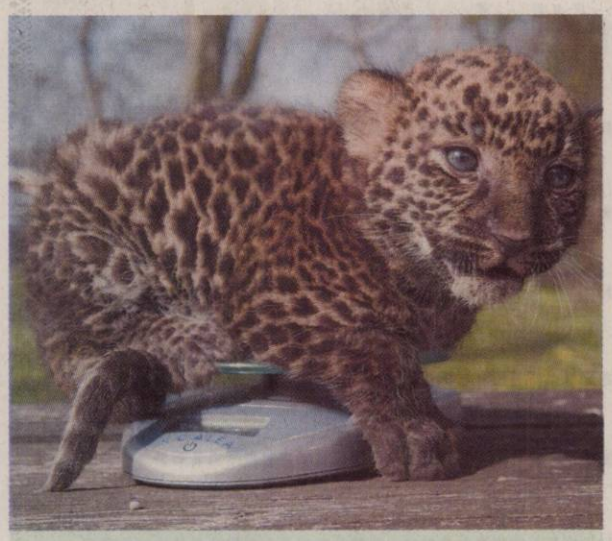

La cântar
Puiul de leopard de numai patru săptămâni este cântărit la Grădina Zoologică din Nyiregyhaza, Ungaria. FOTO: EPA

Catolicii sărbătoresc Paştele

Benedict al XVI-lea a traversat lungul naos, mereu cu lumânarea în mână.

VATICAN. Papa Benedict al XVI-lea a deschis sâmbătă seară lunga slujbă a Vigiliei Pascale în Bazilica Sfântul Petru, marcând intrarea în sărbătoarea Învierii lui Hristos, transmisă în direct de numeroase televiziuni din întreaga lume, relatează AFP.

Lunga ceremonie a început cu două ore şi jumătate înainte cu pregătirea lumânării pascale în atrium.

După ritualul binecuvântării focului şi pregătirea lumânării pascale în atrium, Papa a adus lumânarea aprinsă în imensa bazilică scufundată în întuneric, urmat de preoţi şi episcopi. La proclamarea „Lumen Christi" („Lumina lui Hristos"), mii de lumânări au fost aprinse, apoi bazilica a fost iluminată în întregime pentru a simboliza trecerea lumii de la moarte şi păcat la adevăr şi viaţă.

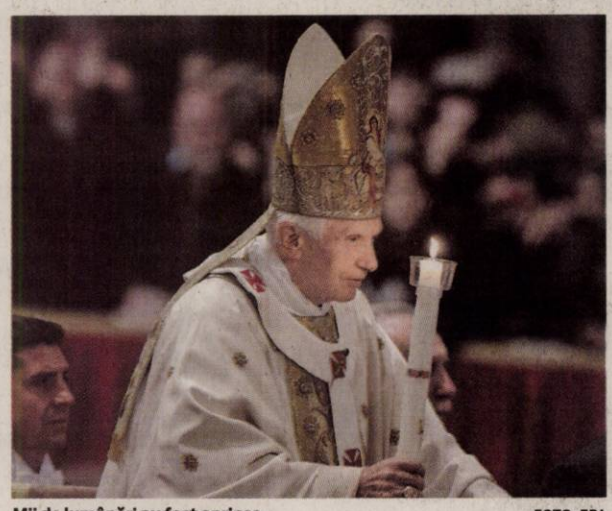

Mii de lumânări au fost aprinse FOTO: EPA

„Odată cu învierea lui Iisus, lumina însăşi este creată într-un mod nou" pentru a lumina omul, a pledat liderul Bisericii Catolice.

Papa, care va împlini vârsta de 85 de ani la 16 aprilie, era vizibil obosit şi concentrat.

Suveranul pontif trebuie să realizeze cele trei taine ale botezului, confirmaţiunii (mirungere) şi primei comuniuni (euharistie) pentru opt catehumeni adulţi, trei bărbaţi şi cinci femei, de naţionalitate germană, italiană, albaneză, turkmenă, americană, slovacă şi camerunezâ.

SURSA: MEDIAFAX

Carla umblă deghizată

PARIS. „Notorietatea nu mă apasă şi de fapt mă deghizez şi la propriu şi la figurat. Dacă-mi pun o perucă, nimeni nu mă recunoaşte în metrou. Recent, am fost la Muzeul Marinei şi mi s-a controlat geanta", a afirmat Carla Bruni-Sarkozy într-un interviu acordat publicaţiei Nouvel Observateur. Carla Bruni a vorbit în interviu despre rolul de primă doamnă şi de soţie de candidat la prezidenţiale. Răspunzând întrebării dacă rolul de primă doamnă este apăsător, Carla a spus: „Da, viaţa mea s-a schimbat, dar acest lucru nu mă împiedică să merg la concertul lui (Bob) Dylan. De altfel, Dylan, care nu vrea să vadă pe nimeni după concerte, a dorit să-l întâlnească pe Nicolas, şi aşa am mers şi eu cu el!", a adăugat Carla. Referindu-se la rolul de soţie a şefului statului, dar şi de soţie de candidat la alegerile prezidenţiale, Carla Bruni-Sarkozy a spus că nu face politică. „Îmi îndeplinesc cât pot de bine rolul (de primă doamnă) fără să fac politică", a spus aceasta adăugând: „Adesea, când Nicolas îmi spune: O să vorbesc despre asta, ce crezi?", sunt incapabilă să-mi dau părerea.

Carla Bruni FOTO: EPA

SURSA: AGERPRESS

Gaga ia lecţii de şoferie

NEW YORK. Deşi are 26 de ani şi este americancă, ţară unde permisul de conducere se poate obţine de la vârsta de 16 ani, Lady Gaga nu are permis şi a fost surprinsă luând lecţii de şoferie, conform starpulse.com.

Noua senzaţie pop a postat pe Twitter un mesaj cu privire la un paparazzo care s-a ţinut după ea în timp ce lua lecţii de condus. „Poate că atunci când învăţ cum să conduc ar fi mai bine să nu te ţii după mine şi să te pui în faţa unui vehicul în mişcare cu aparatul tău cu obiectivul gigantic", i s-a adresat vedeta fotografului care a deranjat-o.

Lady Gaga a fost văzută joi pe străzile din Beverly Hills la volanul primei sale maşini, un luxos Audi R8 GT, alături de un instructor auto.

Lady Gaga FOTO: EPA

SURSA:AGERPRES

Jurnalist atacat cu ouă şi iaurt

ATENA. Un cunoscut jurnalist grec a fost atacat cu ouă şi iaurt de protestatarii care au pătruns în studio în timpul emisiunii sale, vineri, nemulţumiţi că acesta l-a găzduit în urmă cu o săptămână pe purtătorul de cuvânt al organizaţiei de extremă dreapta Golden Dawn, relatează GreekReporter.com. Potrivit informaţiilor locale, protestatarii au pătruns în studio, aruncând cu ouă şi iaurt în prezentatorul de ştiri Panagiotis Bourchas, la scurt timp după ora 21.00. Bourchas a fost acoperit din cap până în picioare de iaurt şi ouă şi a îndurat protestul timp de peste un minut, încercând fără succes să se ascundă în spatele biroului.

SURSA: MEDIAFAX

FONDAT 1989, APARE LA ARAD, TEL. 0257/281.802, E-MAIL: REDACTIA.JURNALARADEAN@INFORMMEDIA.RO; PUBLICITATE.JURNALARADEAN@INFORMMEDIA.RO

JURNAL ARĂDEAN

Albert Ladislau prezintă situaţia şomajului în luna martie
PAGINA 8

Mihaela Vasil anunţă pensii plătite în avans, de Paşti
PAGINA 5

MARŢI
10 APRILIE 2012
ANUL XXIV, NR. 6547
12 PAGINI - 1,2 LEI

14° Temperaturile se vor situa între 1 şi 14 grade. Vântul va sufla cu 6 km/h.

DIMINEAŢA | AMIAZA | SEARA

Apă de ploaie la Filarmonică

În ciuda reparaţiilor costisitoare la acoperişul Palatului Cultural plouă în sala de concerte.

ARAD. Ne primim oaspeţii cu casa spartă. Şi nu cu orice casă, ci e vorba de o clădire de patrimoniu, emblematică pentru oraş, unul din punctele de atracţie ale municipiului: Palatul Cultural. Vineri seara, în timpul conferinţei pe care Dan Puric a susţinut-o în faţa unei săli arhipline, a plouat în sală. Nu a picurat, nu a stropit niţel, ci s-a făcut baltă pe covorul de la balconul principal în cele câteva minute în care ploaia nu mai contenea să curgă.

O situaţie pe care organizatorul evenimentului, Consiliul Judeţean Arad, nu a luat-o în calcul şi care cu siguranţă nu prea a făcut cinste gazdelor. Nu au luat-o în calcul nici cei care au avut ghinionul de sta în preajma locului cu pricina. O umbrelă cu siguranţă le-ar fi fost de folos.

O situaţie care se va remedia, ne-au asigurat reprezentanţii Municipalităţii, cea care este proprietarul clădirii şi care se ocupă de tot ceea ce presupune întreţinerea ei. Cu siguranţă nu acestea au fost primele picături de ploaie care au ajuns pe pereţii sălii dar acum reprezentanţia zgomotoasă a ploii a avut loc în faţa sutelor de arădeni care au umplut sala. Şi a remarcat-o şi celebrul actor, Dan Puric: „Ar fi cazul să ne grăbim până nu cade acoperişul...", a taxat cu umor situaţia invitatul.

Situaţia e cu atât mai inexplicabilă cu cât abia anul trecut a fost reparat, pe bani grei, tocmai acoperişul. /P. 3

Fiecare pe unde poate!

Locuitorii de pe strada Dunării sunt nevoiţi să stea în praf şi mizerie datorită lucrărilor neterminate. Este situată la marginea oraşului, din mai toate punctele de vedere. Şi aşa şi poate fi considerată strada din Gai, care asigură accesul direct spre Mănăstirea din Gai. /P.8

FOTO: VALI GORAN

Plătesc deszăpezirea FOTO: JA

Ultimii bani pentru deszăpezire

ARAD. Consiliul Judeţean Arad va plăti peste 350.000 de lei reprezentând ultimele facturi pentru deszăpezirea drumurilor judeţene în iarna care tocmai s-a încheiat. /P.3

Au confiscat tone de anvelope

ARAD. Comisarii Gărzii Financiare Arad au confiscat, în vama Vărşand, 1.654 anvelope auto uzate, în valoare estimată de 49.000 lei. Cauciucurile au intrat în posesia Gărzii. /P.5

Carmen Bejan FOTO: JA

Carmen Bejan naşte după gratii

ARAD. Magistraţii Curţii de Apel Timişoara au decis să respingă recursul înaintat de Carmen Bejan împotriva hotărârii Tribunalului Arad şi, implicit, au hotărât că tânăra criminală va naşte după gratii. /P.6

Consumatori de bere

Consumul de bere pe cap de locuitor în unele ţări ale Europei.

	litri
Irlanda	90
Franţa	30
Germania	107
Cehia	144
Italia	28
Turcia	12
România	88

Grafica: JA Sursa: gandul.info

Grafica: Jurnal arădean

Liber la adopţii... „semi-internaţionale"

Principala modificare adusă de noua lege a adopţiilor: românii din străinătate pot înfia copii din România.

ARAD. Din această săptămână avem o nouă lege a adopţiilor. S-a discutat mult despre modificările pe care le aduce legea şi despre efectele pe care le produc acestea. Nu se poate vorbi despre schimbări esenţiale. „Per ansamblu, procedura adopţiei a rămas aceeaşi. Noutatea cea mai mare este pentru cei care au plecat în străinătate" - susţine Aurora Lupaş, şefa Serviciului Adopţii din cadrul Direcţiei Generale de Asistenţă Socială şi Protecţia Copilului (DGASPC) Arad. Conform noii legi, românii care lucrează şi au reşedinţa în străinătate pot să adopte copii din ţara natală. „Nu e o adopţie internaţională, ci semi-internaţională pentru că numai românii din străinătate pot să adopte, nu şi ceilalţi cetăţeni străini" - opinează Aurora Lupaş.

Şefa Serviciului Adopţii spune că, la nivelul judeţului nostru, nu au prea fost astfel de solicitări, până acum. „Am avut una în decembrie 2011 - venită din partea unei familii care lucrează în Italia - căreia i-am spus să mai aibă răbdare până în aprilie, pentru că ştiam că legea (care a fost adoptată în noiembrie-n.r.) îi va permite adopţia. Familia urmează să fie evaluată de către o instituţie din ţara în care locuiesc, nu mai trebuie să vină aici... se simplifică un pic procedura pentru ei. Pentru noi, la români, perioada de evaluare a crescut de la 60 de zile la 120 de zile" - explică Aurora Lupaş. /P.5

Înecat

Pompierii arădeni au fost chemaţi să scoată un cadavru din râul Mureş. Corpul a fost observat în apropierea podului Traian, la 200 de metri în aval. Bărbatul scos din apă de pompieri nu a fost identificat şi nu au fost descoperite urme de violenţă pe corp. Anchetatorii spun că vor continua cercetările pentru a descoperi identitatea celui decedat. /P.6

FOTO: A.G.

Descoperite în TIR FOTO: V.O.

20 de arme găsite la Vărşand

VĂRŞAND. Un TIR înmatriculat în Bulgaria avea să scoată la iveală cel mai mare transport de arme ilegal descoperit până acum la vămile din judeţ Arad. 20 de arme cu aer c primat, cu dispozitive de re, precum şi muniţia af pentru care nu exist mente legale, au fos rite la Vărşand. Co lor de însoţire, s transporta div Captura a avu de duminică

Concurs între blocuri FOTO: JA

„Aradul curat" la cota 150

ARAD. Primăria vrea să lanseze a doua ediţie a concursului „Aradul curat", care ar urma să fie organizat între 15 iunie şi 15 iulie. Un număr de 150 de asociaţii clasate pe primele trei locuri la concurs vor beneficia de premii. /P.3

SOS pentru o mamă singură

ARAD. Au nevoie de foarte puţin pentru a se întoarce la o viaţă normală. Un puţin pe care mulţi dintre noi îl pot oferi dar care pentru mama şi fiica ei înseamnă enorm. Citiţi povestea lor în ziarul de astăzi. /P.8

Claudiu Cristea vrea fotoliul de primar

ARAD. Liderul Mişcării Arădene, Claudiu Cristea, s-a decis să îşi depună candidatura ca independent la Primăria şi Consiliul Local Arad. Cristea speră că va fi candidatul societăţii civile din Arad şi precizează că va anunţa punctual sprijinul pe care îl va primi de la ONG-uri. /P.3

Vor fi sancţionaţi? FOTO: C. A.

Vin sancţiuni pentru utişti?

ARAD. Antrenorul echipei UTA, Roland Nagy, spune că este dezamăgit de faptul că echipa sa a ratat pentru a doua oară şansa de a se cocoţa pe locul 3, iar acest lucru ar putea duce la sancţiuni. După o analiză riguroasă se va decide dacă e bine să se treacă la pedepse. /P.7

Remember: 10 aprilie

1932 S-a născut actorul Omar Sharif

1936 S-a născut Horia Gane, poet şi prozator român

1939 S-a născut Doina Levintza, scenografă, pictoriţă, creatoare de modă

1951 S-a născut Mircea Scarlat, critic literar român

1952 S-a născut actorul american Steven Seagal

1952 S-a născut Constantin-Mircea Staicov, violonist român

1968 S-a născut actorul Orlando Jones

1970 Paul McCartney a anunţat destrămarea trupei The Beatles

1975 A murit Walker Evans, fotograf american (n. 1903)

Olivia Wilde FOTO: FAN

1981 S-a născut actriţa Laura Bell Bundy

1984 S-a născut actriţa Olivia Wilde

1997 A murit filosoful şi scriitorul Petru Creţia

Au plecat dintre noi

Dihel Iosif (1930), Popa Elena (1938), Balas Rozalia (1948), Dumitriu Ana Maria Denisa (2012), Barbu Viorica (1965).

Pieţe şi târguri

Astăzi este zi de piaţă la Sebiş, Almaş, Apateu, Semlac, Sântana, Şilindia, Vârfurile. **Târguri săptămânale se desfăşoară astăzi la** Chişineu-Criş, Almaş, Şilindia şi Vârfurile.

Mâine, miercuri, va fi zi de piaţă la Pâncota, Beliu, Buteni, Şiclău, Macea, Vânători, Pecica, Şiria şi **zi de târg la** Beliu şi Buteni.

Telefoane utile

☎ INFORMATII TELEFONICE: 118.932; ☎ROBOT: 1958; ☎APEL UNIC DE URGENTA (SALVARE, POLITIE, Pompieri): 112; ☎PRIMARIA MUNICIPIULUI ARAD: Program de relatii cu publicul (camera 5) luni-vineri între orele 8-20. Tel.: 0257/284.744; tel. centrala: 0257/281.850; ☎S.C. E.ON GAZ ROMÂNIA - Sucursala Arad - Dispecerat si interventie telefon:0357/403.321; ☎DERANJAMENTE CURENT ELECTRIC: 0257/929; ☎INFORMATII CFR: 0257/231.777;

Sudoku

REGULI:
În fiecare bloc sunt câteva cifre între 1 şi 9, stabilite dinainte. Acestea trebuie completate cu cifrele lipsă, în aşa fel încât fiecare număr să figureze o singură dată. De asemenea, cifrele de la 1 la 9 trebuie să figureze o singură dată atât pe rândurile orizontale cât şi pe coloanele verticale ale celor nouă blocuri luate împreună.

ÎNCEPĂTORI

8	2						9	
6				8	2		4	7
		9	7		5			2
		2			6	4		8
	3				1	7	2	6
	8	6	4	2	7	9		
			2	7	9		1	
2	5			4		8	7	
	9	3	5	1				

AVANSAŢI

	3				4			
4	9	8		3		1		
			1			3		
				4	3		2	6
5								7
7	6		9	8				
		5			2			
		4		5		9	6	8
			4				3	

Soluţiile jocurilor din numărul precedent:

ÎNCEPĂTORI

5	7	1	4	9	8	3	2	6
6	8	4	2	7	3	5	1	9
2	3	9	1	6	5	7	8	4
8	9	2	3	4	7	1	6	5
3	4	6	5	2	1	9	7	8
7	1	5	9	8	6	2	4	3
1	5	8	7	3	4	6	9	2
4	2	3	6	1	9	8	5	7
9	6	7	8	5	2	4	3	1

AVANSAŢI

9	4	6	8	7	2	5	3	1
3	2	1	4	6	5	7	9	8
7	8	5	3	1	9	4	2	6
1	3	4	7	2	6	8	5	9
5	6	9	1	4	8	3	7	2
8	7	2	5	9	3	1	6	4
4	9	7	2	5	1	6	8	3
2	5	3	6	8	4	9	1	7
6	1	8	9	3	7	2	4	5

UNDE MERGEM în Arad

Cinema

CINEMATOGRAFUL „DACIA”
- **Habemus Papam** (Italia, Franţa), orele 16; 18; 20

CINEMA CITY ATRIUM
- **21 Jump Street: O adresă de pomină,** orele 14:20, 18:50, 21:10
- **Bel Ami,** ora 21:30
- **Călătoria 2: Insula misterioasă 3D,** ora 16:50
- **Casa conspirativă,** orele 14:40, 17:00
- **Cu lumea în cap,** ora 19:20
- **Dispărută,** ora 19:10
- **Femeia în negru,** orele 20:10, 22:10
- **Furia titanilor 3D,** orele 14:30, 16:30, 18:30, 20:30, 22:30
- **Jocurile foamei,** orele 14:40, 17:30, 20:20, 21:20
- **John Carter 3D,** orele 19:00, 21:40

Sănătate

- **NOU! Policlinica Dr.Turcin,** Str. Eftimie Murgu nr. 67, pune la dispoziţia dvs. Serviciul de cardiologie dotat cu aparatură de ultimă generaţie, consultaţii în contract cu CSAS, EKG computerizat, ecografie cardiacă la cele mai avantajoase preţuri; de dermatologie, oftalmologie şi ORL.

Tel:0257/285510, www.policlinica-turcin.ro

Citire apometre

Marţi, 10 aprilie 2012. Cetăţii, Diogene, Părului, Micşunelelor, Gladiator, Pompei, Hector, Marte, Troiei, Cezar, Santinelei, Infanteriei, Achile, 13 Martiri, Trompetei, Radu de la Afumaţi, Argeş, Lipovei, Păstorului, Zefir, C. Negruzzi, A. Ivireanu, Z. Moricz, Bradului, Zmeurei, P. Rareş, Comunarzilor, Turdei, Jiului, Oltului, Retezat, Faurilor, Laptelui, Ştefan Tenetchi, Călţunaş, Alexandru cel Bun, Septimiu, Trotuşului, Herodot, Mimozei, Năsăud, Teuz, Buziaş, Mircea Vodă, Ulmului, Solomon, Macedoniei, Orfeu, Măgurei, Crişului, Prometeu, Diana, Letiţiei, Aviaţiei, Calea Victoriei, Aviator Vuia, Deltei, H. Sava, Andrei Şaguna cu soţ, A. Karoly, Andrei Şaguna fără soţ, B. Bartok, E. Gârleanu, Minervei, Clopoţeilor, Crişan, Ghiba Birta, Şt. A. Doinaş, I. Marşieu, B. Bela, Ghe. Lazăr, Tr. Dobra, Plevnei, P-ţa Arenei, K. Aladar, Mozart, Dacilor, Teiului, Paris.

Miercuri, 11 aprilie 2012. Căp. I. Fătu, Coasei, Frunzei, Tulnic, Ştefan Zarie, Frumoasa, Iasomiei, Brânduşei, Panselei, Căpşunilor, Luncii, Cerbului, Poiana, C. Negruzzi, A. Ivireanu, P. Rareş, Comunarzilor, Retezat, Oltului, Jiului, Turdei, Meşterul Manole, Sulfinei, Cameliei, Izvor, Spătarul Preda, Dima, Greierilor, Graurilor, Curcubeului, Radu Negru, Cosminului, Câmpurilor, Septimiu, Trotuşului, Herodot, Mimozei, Teuz, Năsăud, Buziaş, Mircea Vodă, Ulmului, Independenţei, Suceava, Păltiniş, Gloriei, Solomon, Macedoniei, Orgeu, Măgurei, Caisului, Prometeu, Diana, Letiţiei, Aviaţiei, Ep. R. Ciorogariu fără soţ, Oituz, E. Gârleanu, Minervei, Clopoţeilor, V. Ureche, V. Micle, Căminului, Bârsei, Salciei, Ciocârliei, Crişan, G. Birta, Şt. A. Doinaş, I. Marşieu, B. Bela, Ghe. Lazăr, Tr. Dobra, Plevnei, K. Aladar, P-ţa Arenei, Mozart, Dacilor, Paris.

Horoscop

BERBECUL (III.21.-IV.20.)
Sunteţi indispus şi comunicaţi mai greu cu familia. S-ar putea să fiţi invitat la o petrecere. Aveţi ocazia să faceţi cunoştinţă cu o persoană care va juca un rol important în viaţa dumneavoastră.

TAURUL (IV.21.-V.20.)
Se pare că dimineaţa aveţi mult de alergat, pentru a rezolva probleme legate de o moştenire. După-amiază vă pregătiţi pentru o călătorie lungă.

GEMENII (V.21.-VI.21.)
S-ar putea să vi se ofere un nou loc de muncă sau să fiţi promovat. Mai multe responsabilităţi, dar şi câştigurile sunt mai mari. Vă recomandăm să vă consultaţi cu partenerul de viaţă şi să cereţi sfatul unei rude cu experienţă.

RACUL (VI.22.-VII.22.)
S-ar putea să vă loviţi de probleme financiare. Nu este cazul să vă lăsaţi demoralizat. Un fost coleg vă propune o colaborare pe termen lung.

LEUL (VII.23.-VIII.23.)
La serviciu, sunteţi încăpăţânat şi colaboraţi greu cu colegii. Fiţi mai flexibil! După-amiază s-ar putea să suferiţi o dezamăgire sentimentală. Vă recomandăm să acceptaţi ajutorul prietenilor.

FECIOARA (VIII.24.-IX.23.)
Fiţi mai precaut în afirmaţii! Atitudinea unui partener de afaceri vă nemulţumeşte şi vă determină să deveniţi impulsiv. După-amiază primiţi o sumă importantă de la o femeie mai în vârstă.

BALANŢA (IX.24.-X.23.)
Un coleg în care aţi avut mare încredere vă dezamăgeşte profund. Fiţi prudent. Dorinţa de independenţă pe care o manifestaţi faţă de prieteni ar putea să vă afecteze relaţiile parteneriale.

SCORPIONUL (X.24.-XI.22.)
O veste neplăcută în legătură cu o persoană apropiată vă dă peste cap tot programul. S-ar putea să fiţi nevoit să plecaţi într-o călătorie. Prietenii vă apreciază pentru ca îi ajutaţi la nevoie. Partenerul de viaţă vă susţine.

SĂGETĂTORUL (XI.23.-XII.21.)
Dimineaţa s-ar putea să fiţi bulversat din cauza unor probleme de natură sentimentală. Vă recomandăm să acordaţi mai mult timp activităţilor casnice.

CAPRICORNUL (XII.22.-I.20.)
Este posibil să aveţi o deziluzie în dragoste. Sunteţi mai emotiv decât de obicei şi vă este greu să vă exprimaţi în mod deschis. Nu refuzaţi comunicarea! Ar fi bine să vă temperaţi orgoliul.

VĂRSĂTORUL (I.21.-II.20.)
Vă preocupă situaţia financiară şi aveţi tendinţa să neglijaţi relaţiile sentimentale. Riscaţi ca partenerul să vă reproşeze că sunteţi indiferent.

PEŞTII (II.21.-III.20.)
Un bărbat mai în vârstă vă ajută cu sfaturi şi reuşiţi să aplanaţi un conflict în familie. Nu încercaţi să vă rezolvaţi singur toate problemele! Astăzi nu vă puteţi concentra prea bine. Nu refuzaţi sprijinul unui prieten.

„Jurnal arădean” vă ascultă

Între orele 11-13, la telefonul 0257-280943, redactorul nostru vă stă la dispoziţie.

ARAD. G.L. doreşte să afle cum se poate debranşa de la C.E.T. „M-am săturat să plătesc sume atât de mari pentru căldură şi aş dori să aflu cum pot să renunţ la serviciile lor”. Informaţii în legătură cu această problemă pot fi găsite la numărul de telefon destinat relaţilor cu publicul: 0257307775 sau pe site-ul: www.cet.arad.ro. Aceste debranşări se pot face doar din luna mai a acestui an.

N. Ciurdariu, din zona U.T.A. semnalează despre oamenii străzii şi curăţenia de primăvară. „Am fost extrem de mulţumit când am observat că autorităţile locale au făcut o curăţenie exemplară odată cu venirea primăverii. Din păcate nu cred că aceasta va dura din cauza numărului mare de oameni ai străzii. Zonele amenajate pentru colectarea gunoiului sunt transformate de aceştia în veritabile toalete publice. Mă doare sufletul să văd că munca depusă pentru a face oraşul frumos, este distrusă de aceste persoane. O altă problemă este clădirea fostei întreprinderi U.T.A. care are un aspect neplăcut, fiind într-o stare avansată de degradare. Sunt sigur că Aradul poate fi frumos dacă se doreşte asta cu adevărat ”.

JA-A.I.G.

Curs valutar

DENUMIREA VALUTEI	BNR	BCR		BRD		Intesa Sanpaolo Bank		Banca Românească		MKB Nextbank		Alpha Bank		Casa de schimb LUXOR	
		C	V	C	V	C	V	C	V	C	V	C	V	C	V
Euro	4,36	4,30	4,41	4,29	4,44	4,32	4,39	4,34	4,40	4,33	4,41	4,33	4,41	4,35	4,37
Dolar SUA	3,34	3,26	3,40	3,27	3,41	3,30	3,38	3,31	3,37	3,28	3,40	3,29	3,39	3,29	3,35
Forint	0,146	0,0142	0,0153	0,0137	0,0153	0,0145	0,0155	-	-	0,0141	0,0154	-	-	0,0145	0,0149
Gram aur	174														

Vremea

Marţi, 10 aprilie

www.aradon.ro

0° LA ORA 6 — Temperaturile se vor situa 0 între 1 şi grade. Vântul va sufla cu 6 km/h, dinspre S.

12° LA ORA 18 — Temperaturile se vor situa între 10 şi 12 grade. Vântul va sufla cu 8 km/h, dinspre SSE

Ziua precedentă

Arad	-1 - 8°C	Umiditate:	53%
Lipova	-2 - 6°C	Presiune:	1010,84 mb
Chişineu-Criş	-2 - 7°C	Precipitaţii:	0%
Săvârşin	-2 - 7°C	Vânt:	26 Km/h
Sebiş	-2 - 6°C	Direcţie vânt:	NNE

Soarele

Răsare: 6:57
Apune: 20:16

Azi

Temperaturile se vor situa între 1 şi 14 grade. Vântul va sufla cu 6 km/h, dinspre S.

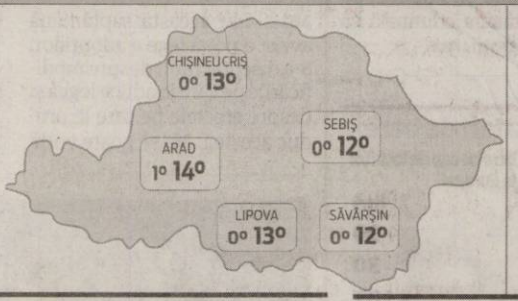

FAZELE LUNII

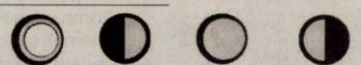

6. 04. 29. 04. 21. 04. 13. 04.

MARŢI	MIERCURI	JOI	VINERI
1° 14°	2° 19°	4° 15°	6° 19°
însorit	mai mut înnorat	după-amiază averse	răzleţ averse

Calendar

Biserica ortodoxă: Sf. Mc. Terentie, Pompie, African şi Maxim; Sf. Mc. Dima (Denia de Marţi seara) (Numai seara, pâine şi apă).
Biserica greco-catolică: Sf. m. Terentie, Maxim, Macarie, Pompei, African şi cei împreună cu ei; [Sf. Gemma Galgani].
Biserica romano-catolică: Sf. Mechtilda, fc.

Prognoză pentru trei zile

Temperaturile minime vor fi cuprinse între 1 şi 6 grade, iar cele maxime între 14 şi 19 grade.

Temp.minime: 1 - 6° C
Temp.maxime: 14 - 19° C

JURNAL ARĂDEAN
ul Revoluţiei nr. 62, Arad
BRAT Auditat de BRAT
Reclamaţii difuzare: 0257/212.032

Director editor: Mircea Ţişcă (8427)
Secretariat: 0257.281802 (centrala), fax - 0257.212.012
Şef departament difuzare: Carmen Csordas
Marea publicitate: 0257.280904; Mica publicitate: 0257.210775
Tiparul executat la: SC Inform Media SRL, Calea Torontalului, DN 6, km 5,7, Timişoara

Redactor şef: Adriana Barbu (8416)
Responsabil de număr: Alin Gherasim
Secretar general de redacţie: Gabriela Groza (8423); Departamente: Eveniment: Simona Butaru, Monica Ardelean (8405), Alin Gherasim (8417), Ioana Costaş (8414), Valentin Goran (8412); Politic: Simion Todoca (8434); Economic: Andreea Pintea (8415); Cultură, Învăţământ: Vasile Filip (8421); Social: Diana Duţu (8413); Sport: Daniel Scridon (8424), Leo Sfâra (8422);
Tehnoredactare: Ghizela Şerban (8409)
REDACŢIE: tel. 0257.281802 (centrala); fax 0257.212.012, 0257.228.592; e-mail:redactia.jurnalaradean@informmedia. ro, adevaruldearad@informmedia.ro, publicitate.jurnalaradean@informmedia.ro, publicitate.adevarul@informmedia.ro

Ultimii bani pentru deszăpezirea judeţului

ARAD. Consiliul Județean Arad (CJA) a încheiat toate socotelile cu deszăpezirea. Administrația județeană a plătit și ultimele tranșe de bani către societățile care s-au ocupat de deszăpezirea drumurilor județene în iarna 2011-2012, una dintre cele mai grele din ultimii zeci de ani. După ce, până acum, a plătit grosul banilor, CJA anunță că au fost achitate și cheltuielile din luna februarie și martie. Dintre cele cinci sectoare de drum de pe raza județului, patru au fost câștigate de către firma Palcu Impex din Sebiș, una devenită deja cunoscută pentru contractele încheiate cu CJA, iar unul de societatea ICIM. Cei de la Palcu Impex au primit 192.251 de lei pentru deszăpezirea pe sectoarele Lipova, Sebiș, Ineu și Criș, în timp ce ICIM a primit 167.403 pentru sectorul Arad. Administrația județeană nu a mai organizat o licitație publică deoarece au fost semnate contracte multianuale cu societățile mai susmenționate. Firmele se obligă să deszăpezească drumurile timp de trei ani de la semnarea acestor contracte, și asta în baza fondurilor negociate în primul an de contract.

JA-A.G.

Seară MedLife-Genesys

Reprezentanți de la peste 35 de companii din județ au participat la evenimentul organizat de Spitalul MedLife-Genesys, cu ocazia Zilei Mondiale a Sănătății. Seara le-a fost dedicată oamenilor de afaceri arădeni, alături de care au fost prezente și oficalități locale. Adrian Jivan, director executiv al spitalului, a prezentat serviciile de medicina muncii pe care MedLife-Genesys le asigură companiilor.

Apă de ploaie la Filarmonica din Arad

ARAD. În anul 2010, Municipalitatea contractase o amplă lucrare de reabilitare a acoperișului clădirii (inclusiv a învelitorii și a podului), alocând în acest sens, din bugetul local, 1,78 milioane lei. Lucrare finalizată, susține într-o primă declarație purtătorul de cuvânt al Primărie, Corina Drăghici, dar care a fost „stricată" chiar de angajații Filarmonicii. „În timpul iernii au intervenit pentru a da jos zăpada sau gheața de pe acoperiș și au distrus acoperișul", declară Drăghici. O intervenție neautorizată dar sigur comandată de cineva din interior, care a distrus munca bine plătită a celor care s-au ocupat cu repararea acoperișului. Și acum plouă în sala de concerte. Ceea ce e paradoxal totuși este faptul că din februarie când, se spune, au urcat cu târnăcopul sus pe acoperiș pentru a sparge gheața, nimeni nu a mai reparat spărtura pentru a se evita degradarea interiorului. E drept că în prezent se lucrează tot la reabilitarea clădirii, într-un amplu proiect susținut de Primărie, dar până se ajunge la locul cu pricina ar putea să mai dureze. Și e vorba de sala cu una din cele mai bune acustici din țară. Nu a fost destul că au dispărut scaunele, acum sunt și găuri prin pod și baltă la balcon și mai e și un director care face valuri.

JA-M.A.

IEPURAŞUL vine cu OFERTE !!!
DOAR LA magazinul TINO
(H-861866)
Încălţăminte PENTRU COPII de cea mai bună calitate
În perioada 26.03 - 13.04.2012 REDUCERI 30% - 50%
Ne găsiţi pe str. Horia 3-5 (vis-a-vis de hotelul Central)
STOC LIMITAT!!!
Informaţii la tel: 0726 311 508; 0770 176 471

MEDICAL OPTI-LUX & CENTRUL MEDICAL LASER SYSTEM
DR. ANDEA LAURENŢIU
0744 605 202
medic primar oftalmolog
(H-820243)
● Consultaţii de specialitate;
● Optică medicală (prescripţii ochelari şi lentile de contact)
● Operaţii de cataractă prin facoemulsificare
● Operaţii de glaucom;
! Chirurgie refractivă cu laser excimer a (miopiei, hipermetropiei şi astigmatismului) şi implant de cristaline multifocale torice
(TE SCAPĂ DE OCHELARI ŞI LENTILE DE CONTACT)
TOTUL CU APARATURĂ DE ULTIMĂ GENERAŢIE
Ineu, str. Dunării, nr. 5, Tel: 0257 512 144; 0722 214 436
Marţi: 14:00 - 19:00
Joi: 14:00 - 19:00
Vineri: 9:00 - 14:00
Chişineu-Criş
Marţi: 10:00 - 13:00
Joi: 10:00 - 13:00
Arad, str. Ştefan Augustin Doinaş, nr.4
Luni şi Miercuri 15:00 - 18:00
Centrul Medical Laser System, str. A. Şaguna, 14, pentru informaţii şi programări zilnic între 08:00-20:00 la nr de tel: 0257 213 211; 0257 213 138; 0744 605 202

„Aradul curat", la cota 150

Primăria vrea să lanseze a doua ediție a concursului "Aradul curat", oferind mai multe premii față de anul trecut.

Blocurile din Arad puse să se întreacă în frumuseţe FOTO: JA

ARAD. Între 15 iunie și 15 iulie. Atunci și-a propus Primăria Arad să organizeze concursul „Aradul Curat" dedicat asociațiilor de proprietari: Prima veste bună, în viziunea Primăriei, este cuprinsă în cel de al doilea articol al proiectului scos acum la transparență decizională: un număr de 150 de asociații clasate pe primele trei locuri la concurs vor beneficia de premii constând în material dendrofloricol și mobilier urban, în funcție de necesități. Tot aici, Municipalitatea anunță faptul că acest concurs va contribui la selecția zonelor care vor beneficia de proiecte de regenerare urbană, ce vor înfrumuseța zona din imediata apropiere a condominiilor respective. Un regulament de desfășurare a concursului însoțește și el acest proiect.

Înscrierea la concurs se poate face în perioada 1-15 iunie la Primărie, orice asociație de proprietari putându-se înscrie. În perioada 15 iunie -15 iulie, comisia de evaluare-jurizare se va deplasa la condominiile înscrise în concurs pentru a le evalua în ceea ce privește aspectul exterior, dar și aspectul spațiilor vezi aferente clădirii. Totul, însoțit de fotografierea aspectelor relevante pozitive și negative constatate la blocurile înscrise în concurs, aspectele inedite urmând să facă diferența între asociațiile de proprietari care vor obține același punctaj. Premiile acestui concurs ar urma să fie decernate în cadru festiv de către Primăria Arad cu ocazia manifestărilor prilejuite de Sărbătoarea „Zilele Aradului".

Sprijin material

În viziunea Municipalității, acest concurs, aflat la a doua ediție, vine „să sprijine asociațiile de proprietari din condominiile de pe raza municipiului să se preocupe de integritatea și buna funcționare a clădirii". În expunerea de motive inițiatorii mai arată faptul că „prin proiectul propus se intenționează susținerea materială a condominiilor care se remarcă în mod deosebit prin aspectul îngrijit al clădirii și spațiilor verzi aferente, prin ordine și curățenie".

ADRIANA BARBU DĂNILĂ
adriana.barbu@informmedia.ro

167, anul trecut

Anul trecut, la prima ediție a concursului „Aradul curat", au participat 167 de asociații, însă, în acest an, Primăria speră că interesul pentru această provocare va fi și mai mare.

Ioan Cristina FOTO: JA

Cristina: PDL – ştii trebuie să plece

ARAD. Președintele PNL Arad, Ioan Cristina, este de părere că congresul USL de la sfârșitul săptămânii trecute, de la București, a pus capăt zvonurilor care au circulat până acum în Arad în ceea ce privește candidaturile la Primăria Arad și președinția CJA. „Mă bucur că zvonurile nepotrivite privind candidatura unuia sau a altuia la Primăria și Consiliul Județean Arad au fost încă odată infirmate. Era clar, de altfel, că USL nu va îmbrățișa la Arad personaje care s-au compromis și fie doar pentru că fac parte din Partidul Democrat", a spus Ioan Cristina, candidatul USL la președinția CJA. „Este un semnal că se dorește o schimbare reală în județ și municipiu, că trebuie pus punct unor lucruri care nu ne fac cinste. Cei care și-au dat concursul pentru efectuarea unor lucrări de mântuială, cu firme clientelare și s-au îmbogățit de pe urma funcțiilor pe care le-au deținut în administrație trebuie să plece", a spus, categoric, Ioan Cristina. **JA-S.T.**

Cristea, în competiţie pentru fotoliul de primar

Claudiu Cristea şi-a anunţat ofical candidatura pentru fotoliul de primar al Aradului, ca independent.

ARAD. Liderul Mișcării Arădene, Claudiu Cristea s-a decis să își depună candidatura ca independent la Primăria și Consiliul Local Arad. Cristea a explicat luni, punctual, de ce a decis să candideze pentru funcția de primar al Aradului: „Vreau să le arăt celor dezamăgiți că există alternativă corectă, că există speranță, că administrația se poate face și eficient și corect, asta în contextul în care puterea și-a arătat adevărata față, iar opoziția dezamăgește".

„De mai bine de patru ani reprezint societatea civilă fiind practic zilnic pe baricade în dezbateri publice, în conferințe, în CLM, la întâlniri cu sindicatele, cu asociațiile civice sau cu cetățenii și asta fără să fi reprezentat vreun partid politic. Am luptat pentru taxe rezonabile, pentru un pret corect al căldurii, pentru un buget echilibrat, pentru apărarea identității Aradului și pentru respectarea regulilor de urbanism. M-am opus abuzurilor și deciziilor greșite. M-am bătut în instanță pentru dreptul arădenilor la întâlniri publice. Cunosc administrație și știu ce am de făcut, am experiență", a punctat Cristea.

Cristea speră că va fi candidatul societății civile din Arad și precizează că va anunța punctual sprijinul pe care îl va primi de la ONG-uri. Cât despre strângerea de semnături, ele se adună. **JA – V.G.**

Claudiu Cristea FOTO: JA

Durere? Hemoroizi?
Tratament modern fără operatie!
Tratamentul RBL + Infrared Coagulation considerat cel mai eficient pe plan mondial !!!
10% reducere la tratament pentru pensionari
Varice?Ulcer Varicos?
Răni deschise?Picior Diabetic?
Tratament revoluţionar prin Terapia Hidroactivă - tehnologie germană!
Dermato-Venerologie
▪ Depistarea cancerului cu Dermatoscopul Digital
▪ Tratament pentru acnee şi psoriazis (PUVA-UVA)
▪ Tratament împotriva căderii părului - Crioterapie
▪ Depistarea alergiilor prin PATCH-TESTARE
▪ Boli Venerice - Depistare şi Tratament
▪ Eliminarea aluniţelor, negilor prin Radiofrecvenţă
Arad:
0257 213 888
LaurusMedical clinics
www.laurusmedical.ro
(4907201)

Participanţii au manifestat un interes deosebit FOTO: FAN

Workshop cu mediciniştii

Universitatea de Vest „V. Goldiş" a organizat workshop-ul cu tema „Knots & Sutures".

ARAD. Facultatea de Medicină, Farmacie şi Medicină Dentară, în colaborare cu Societatea Studenţească de Chirurgie din România, filiala Timişoara, a organizat, zilele trecute, la Universitatea de Vest „V. Goldiş" Arad, prima ediţie a Workshop-ului cu tema „Knots & Sutures", destinat studenţilor medicinişti.

Un grup de 10 traineri s-au ocupat de cei 22 de participanţi, majoritatea studenţi din anii I şi II pasionaţi de anatomie, pentru însuşirea noţiunilor chirurgicale de asepsie şi antisepsie, cunoaşterea instrumentarului chirurgical, noduri chirurgicale, managementul plăgii, suturi chirurgicale, pansamente şi bandaje şi principii de hemostază.

> Am prezentat valoarea studenţilor noştri cât şi baza materială de excepţie
>
> **LIANA MOŞ**

Para Cristina, studentă în anul VI la Medicină Generală, coordonatorul proiectului de UVVG Arad, ne-a declarat: „Mă bucur nespus de mult că în urma acestei colaborări am putut organiza acest workshop, prin care studenţii au putut învăţa noţiuni mai amănunţite despre chirurgie. Proiectul a avut un real succes, participanţii mulţumiţi ne-au transmis că sunt dornici de a mai lua parte şi la următoarele ediţii, iar colegilor de la Timişoara, le mulţumim pentru seriozitatea şi iscusinţa de care au dat dovadă". **JA-V.F.**

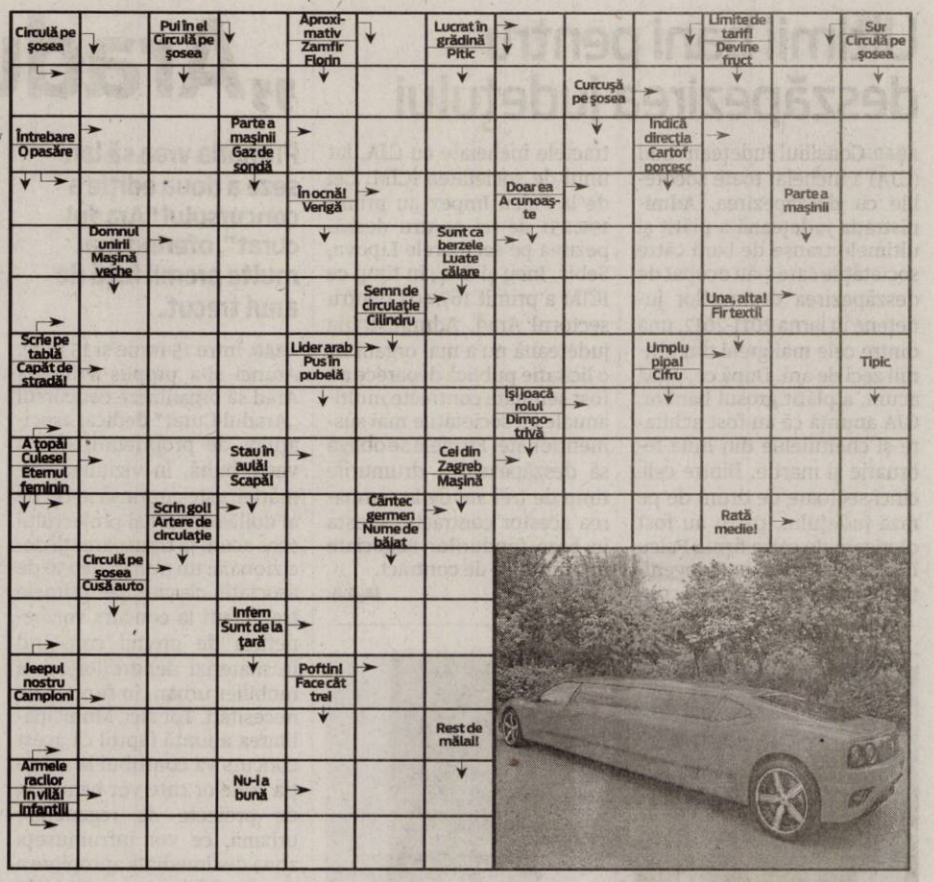

Întreruperi curent

Miercuri, 11 aprilie 2012. În Municipiul Arad: h 8:30-15:30: str. Gloriei, Tiberiu, Sportului, Independenţei, Sânzienelor, Dâmboviţei, Oborului, Bucureşti, Mălin(p), Suceava, Păltiniş(p), Năsăud, P-ţa. Bujac, Progresului, Septimiu, Trotuşului, Ulmului, Mircea Vodă, Marnei, Orizontului, Buziaş, Teuz, Veneţiei, Ulpiu, Ţichindeal, Alunului, Nădejde, Aron Pumnul(p); **h 8:30-17:30:** str. Câmpul Ineluş, Sîntorna(p), Zimbrului bl. A, B, C, Nefamilişti, Nicolaus Lenau, Pandurilor(p), Sălaj(p), Administraţia Naţională a Îmbunătăţirilor Funciare Arad - Micalaca, Asociaţia Judeţeană a Vînătorilor şi Pescarilor Arad - Pădurea Ceala, R A Romatsa Arad–Sîntorna, ISCIP Ceala-Staţia de pompare, PFI Cszimandia - Calea Zimandului, Şoseaua Turnu - AF Codreanu, SC Termo Protect SRL. **În judeţ: h 8-16:** Pecica(p); **h 8-19:** Mândruloc(p); **h 9-15:** Bruznic(p), Miniş(p); **h 10-16:** Sântana - str. Ghioceilor, Bistriţei, Cloşca, Bucegi, Aradului, Săvârşin Vale(p); **h 9-11; 14-16:** Curtici - str. Rândunelelor, Câmpului, Privighetorilor, Şt.cel Mare, Târnavelor, Timişului, Alba Iulia, I. Creangă, Revoluţiei(p), Crişan, Cloşca, A. Vlaicu, 6 Vânători, V. Ţepeş, Horia, Iosif Vulcan, G. Coşbuc, Eminescu, R. Şirianu, V. Lucaci, Şezătorilor, Moţilor, Livezilor, Goldiş, Cocorilor, Ghioceilor, Viorelelor, Libertăţii, Unirii, N. Filipescu, 1 Dec., Primăriei(p), Bisericii, Albina, Mureşul, Oltul, Meţianu(p), A. Şaguna(p), Bucegi, Romanilor, Haşdeu; **h 9-16:** Curtici - str. Cloşca(p), Crişan(p), 23 August(p); **h 9-17:** Măgulicea(p), Cil, Almaş, Dieci, Rădeşti, Galşa(p); **h 9-15:** Seleuş(p); **h 8-15:** Neagra, Susani, Nădălbeşti; **h 9-17:** Berindia, Păulean, Cuied, Buteni.

Reţeta zilei

Borş de miel cu leuştean

INGREDIENTE: cap de miel şi spată, 4 legături de ceapă verde, 1 legătură pătrunjel, 1/2 legătură leuştean, 1 lingură orez, sare, 1/2 litru borş, 1 gălbenuş.

MOD DE PREPARARE: Se pune la fiert cu 1½ l apă cu sare, capul întreg cu restul de carne tăiată bucăţele, mai întâi bine spălate. Se ia spuma care se formează deasupra, se adaugă ceapa verde tăiată şi orezul. Când carnea este aproape fiartă, se adaugă borşul fiert separat. Se lasă să mai dea 2-3 clocote împreună. Se adaugă pătrunjelul şi leuşteanul tocat. Se acoperă şi se dă deoparte. După gust, se poate drege borşul cu gălbenuş de ou. **Poftă bună!**

Pentru mai multe reţete intră pe www.culinar.ro

Soluţia integramei din numărul precedent

P – C – T – EVA – M – TOPAIALA – CIOB – LUNTRE – IRITA – VIRGIL – PRO – AI – TIU – ASA – BEI – MICRO – CLOANTA – CE – BROASTE – G – DO – OSOS – TI – PA – SALT – IUI – PAS – FIR – AS – PLONJA – U – TACIT – SPATOSI – EGAL – C – CROS – NN – NS – MAI – HAITUIT

Programe TV Marţi, 10 aprilie

TVR 1

07.00 Jurnal matinal. Sport (criptat) Meteo (I)
08.00 Jurnal matinal. Sport (criptat) Meteo (II)
09.10 Legendele palatului: prinţul Jumong. (s.)
10.20 Predanii
10.25 Cu ochii'n 4. (r.)
11.25 Dincolo de celebritate. (d.)
11.30 MAI aproape de tine. (reluare)
12.00 Finanţe şi afaceri
12.30 Fabrica de staruri
12.45 Legendele palatului – Gyebaek. (s.) (r.)
13.25 Legendele palatului – Gyebaek. (s.) (r.)
14.00 Jurnalul TVR. Sport (criptat) Meteo
14.45 Teleshopping
15.30 Rom european
16.00 Maghiara de pe unu
16.50 Paul VI, un papă în mijlocul furtunii. (s.)
17.40 Legendele palatului – Gyebaek. (s.)
18.20 Legendele palatului – Gyebaek. (s.)
18.53 Jurnalul TVR. Sport (criptat) Meteo

20.00 Jurnal plus - Răspunsurile zilei
21.10 Prostul nimănui. (comedie, SUA 1994) Cu: Paul Newman, Bruce Willis, Melanie Griffith. Deşi are peste 60 de ani, Sully nu poate fi numit "bătrân şi înţelept", pentru că este o simpatică puşlama, care nu a greşit prea rău în viaţă, dar nici bine n-a făcut. Aproape de vârsta senectuţii, el locuieşte tot în casa învăţătoarei, încearcă să obţină o compensaţie de la patron, mimând un accident de lucru, are prieteni ciudaţi şi cochetează cu femei mult prea tinere.
23.10 Boy A. (thriller, MB, 2007) Cu Andrew Garfield, Peter Mullan
01.00 Paul VI, un papă în mijlocul furtunii. (r.)

PRO TV

07:00 Ştirile Pro Tv. Ce se întâmplă, doctore? Omul care aduce cartea
10:00 Pariu cu viaţa. (r.)
12:00 Tânăr şi neliniştit. (r.)
13:00 Ştirile Pro Tv
14:00 Lois şi Clark. (s.)
16:00 Tânăr şi neliniştit. (s.) Povestea a trei familii care trăiesc în Genoa City, serialul acoperă cele mai importante şi interesante teme ale vieţii moderne, pornind de la muzică şi carieră până la situaţii limită în care se ating teme extrem de actuale cum ar fi SIDA, alcoolismul, drogurile, religia, adopţiile, avortul. Abordării extrem de responsabile i se adaugă o distribuţie formată din actori tineri şi filmările în Hawaii, Bermude sau St. Thomas. Vremea
17:00 Ştirile Pro Tv
17:45 Happy Hour
19:00 Ştirile Pro Tv. Sport Vremea

20:30 MasterChef. "MasterChef", unul dintre cele mai incitante şi spectaculoase reality show-uri din lume, care reuneşte oameni pasionaţi de artă culinară, amatori pentru care bucătăria e o reală bucurie, nu o meserie.
22:30 Ştirile Pro Tv
23:00 Spartacus: Nisip însângerat. (s.)
00:00 MasterChef. (r.)
02:00 Ştirile Pro Tv. (r.)
03:30 Spartacus: Nisip însângerat. (r.)
04:30 Promotor. (r.)
05:00 Dupa 20 de ani. (r.)
06:00 Happy Hour. (r.) O oră de veselie cu muzică live, dans, poveşti de viaţă, interviuri cu cele mai mediatizate vedete ale momentului, informaţii în premieră, întâmplări impresionante care se vor petrece chiar în studio...

ANTENA 1

06.00 Observator
08.00 Matinal: 'Neatza. cu Răzvan şi Dani
10.00 În gura presei. cu Mircea Badea
10.50 Reality-show: Mireasă pentru fiul meu
11.10 Teleshopping
11.30 Reality-show: Comanda la mine
13.00 Observator
14.00 Reality-show: Mireasă pentru fiul meu
16.00 Observator
17.00 News Magazine: Acces direct. "Acces Direct" este o emisiune axată pe actualitatea de zi cu zi, în care "vedetele" sunt oamenii obişnuiţi, cu problemele, bucuriile, grijile şi întâmplările lor ieşite din comun. Reporterii speciali aduc în atenţia telespectatorilor precum şi a publicului din platou cazuri impresionante de viaţă...
19.00 Observator. Sport Meteo

20.20 Divertisment: Plasa de stele. cu Dan Negru
22.15 Observator
23.00 Divertisment: Un Show Păcătos. cu Dan Capatos
01.00 Pe urmele criminalului. (thriller, SUA 2000) Regia: Jennifer Leigh Warren Cu: Rutger Hauer, Paulina Porizkova. Gene Reardon este un detectiv de politie divortat de doua ori, care locuieste cu fiica lui. Cand un om de afaceri bogat este rapit, FBI-ul intra in actiune, desemnand-o pentru acest caz pe Longsworth, prima sotie a lui Reardon.
03.00 Aventurile lui Sinbad. (film serial)
03.45 News Magazine: Acces direct. (reluare)

HBO

07.30 De neoprit. Acţiune, SUA, 2010. Cu: Denzel Washington, Chris Pine, Rosario Dawson
09.05 Avalon. Dramă, SUA, 1990. Cu: Armin Mueller-Stahl, Elizabeth Perkins, Joan Plowright
11.10 Cronicile din Narnia: Călătorie pe mare cu Zori-de-Zi. Aventuri, SUA, 2010. Cu: Georgie Henley, Skandar Keynes
13.00 Nevastă de împrumut. Comedie, SUA, 2011. Cu: Adam Sandler, Jennifer Aniston, Nicole Kidman, Nick Swardson
14.55 Numărul patru. SF, SUA, 2011. Cu: Alex Pettyfer, Timothy Olyphant, Teresa Palmer, Dianna Agron, Callan McAuliffe
16.45 Prieteni cu bani. Comedie, SUA, 2006. Cu: Jennifer Aniston, Frances McDormand
18.15 Ramona şi Beezus. Comedie, SUA, 2010. Cu: Joey King, Selena Gomez, John Corbett

20.00 Lupta cu valurile. Dramă, SUA, 2011. Cu: Annasophia Robb, Helen Hunt, Dennis Quaid
21.45 Îl vei întâlni pe străinul visurilor tale. Dramă, SUA, 2010. Regia: Woody Allen. Cu: Antonio Banderas, Josh Brolin, Anthony Hopkins, Gemma Jones
23.25 Camelot. Ep. 3 - Guinevere Dramă, Irlanda, 2011.
00.20 Camelot. Ep. 4 - Doamna Lacului Dramă, Irlanda, 2011.
01.15 La ananghie în Beverly Hills. Comedie, SUA, 1986. Regia: Paul Mazursky. Cu: Nick Nolte, Bette Midler, Richard Dreyfuss, Little Richard, Tracey Nelson
02.55 Clubul. Dramă, Marea Britanie, 2008. Regia: Neil Thompson

CULTURAL

10.00 Spectacolul lumii… v**10.30** TVRC **11.00** Nocturne **12.00** Jurnalul cultural **12.45** Capodopere din Galeria de Artă... **12.55** Campania Premiile TVRC **13.00** Concertele TVRC **14.00** Polemicile TVRC **15.00** Jurnalul cultural **15.45** Clipe şi sunete **15.55** Campania Premiile TVRC **16.15** Oamenii şi politica **16.45** Identităţi **17.15** Iluminatul public **17.45** Nocturne **18.45** Caragiale **18.50** Meserie: scriitor **19.00** Concertele TVRC Festivalul George Enescu **20.00** Polemicile TVRC **21.00** Jurnalul cultural **21.45** TVRC **22.15** Arhiva de Aur **00.25** Jurnalul cultural

AXN

07.00 Jordan **08.00** Jordan **09.00** Cabinet de avocatură **10.00** Domnii preferă proastele **11.00** Mesaje de dincolo **12.00** Viitorul începe 12 **13.00** Jordan **14.00** Jordan Cu: Jill Hennessy, Miguel Ferrer, Jerry O'Connell **15.00** Mesaje de dincolo Cu: Jennifer Love Hewitt, David Conrad **16.00** Merlin 2008. Cu: Colin Morgan, Bradley James **17.00** Merlin **18.00** Mesaje de dincolo **19.00** Jordan **20.00** Jordan **21.00** Mesaje de dincolo **22.00** Memorie perfectă **23.00** Renegata **23.55** ZOOM **00.10** Mesaje de dincolo **01.10** Memorie perfectă **02.05** Renegata I. 9

ANTENA 2

06.00 Agentul Vip Best of (r.) **06.15** Trăieste sănătos (r.) **08.30** It's show time! (r.) **09.30** Răi da' buni (r.) **11.15** Conferinta de presa (r.) **14.00** Agentul VIP (r.) **15.25** Trăieste sănătos **17.00** Late Night Show (r.) **18.00** It's show time! **19.10** Rodica si Cezara **19.30** Răi da' buni **21.00** La tinta! (emisiune informativa) **21.10** Agentul VIP (emisiune realizată de Cristian Brancu) **23.00** Jurnal de Bordea **23.15** Late Night Show **00.30** Rai da' buni (r.) **02.00** It's show time (r.) **03.00** Late Night Show (r.) **04.00** Jurnal de Bordea (r.)

PRIMA TV

07.00 Totul despre mame **08.00** Viceversa **09.30** Intalnirea inimilor - telenovela, India 2007 **10.30** CSI. Investigatii **12.00** Nimeni nu-i perfect **13.00** Teleshoping **13.30** Camera de ras **14.15** Intalnirea inimilor - telenovela, India 2007 **15.00** Totul despre mame **16.00** Cireasa de pe tort **17.00** Trasnitii **18.00** Focus 18 Cu. Cristina Topescu **19.00** Focus Sport **19.30** Iubiri secrete **20.30** Cat imi dai ca sa te impusc iar? – actiune, S.U.A. 2004 **22.15** Trasnitii **23.15** Focus Monden **23.45** CSI. Investigatii **00.30** Focus **01.30** Cat imi dai ca sa te impusc iar? **03.30** Nimeni nu-i perfect **05.00** Trasnitii

CINEMAX

07.00 O iubire imposibilă **08.35** Floarea deşertului **10.20** Păpuşi **12.15** Averea **13.45** Sfârşitul violenţei Regia: Wim Wenders. Cu: Bill Pullman, Andie MacDowell, Gabriel Byrne, Traci Lind, Rosalind Chao **15.45** 1981 Regia: Ricardo Trogi. Cu: Jean-Carl Boucher, Claudio Colangelo, Sandrine Bisson, Gabriel Maillé **17.25** Floarea deşertului Regia: Eugene Corr. Cu: Annabeth Gish, Jon Voight, Jobeth Williams, Ellen Barkin **19.10** Mireasa era în negru **21.00** La fel, dar diferiţi **22.45** Piraţii rock-ului **00.55** Vineri 13 **02.30** Ciocănitoarea **03.55** Monster Ark

B1

06.00 Lumea lui Banciu (r.) **07.00** Ştirile B1TV **08.00** Ştirile B1TV **09.00** Ştirile B1TV **10.00** Ştirile B1TV **11.00** Talk B1 cu Mihai Jurca **12.00** Ştirile B1TV **13.00** Ştirile B1TV **14.00** Talk B1 cu Nadia Ciurlin **15.00** Ştirile B1TV **16.00** Talk B1 cu Nadia Ciurlin **17.00** Ştirile B1TV **18.00** Special B1 **19.00** Aktualitatea B1 **20.00** Sub semnul întrebării **22.00** Ultimul cuvânt **23.00** Lumea lui Banciu **00.00** Ştirile B1TV **01.00** Sub semnul intrebarii (r.) **02.40** Ştirile B1TV ale orei 17 (r.) **03.20** Special B1 (r.) **04.10** Aktualitatea B1 (r.)

ACASĂ

07.45 Secrete din trecut **08.45** Teleshopping **09.15** Secrete din trecut **10.45** Suflet vandut **12.15** Forta destinului **14.30** Esmeralda **15.30** Imbratisari patimase, ultimul episod **16.30** Poveşti adevărate - emisiune cu poveşti reale despre viaţă, prezentată de Ioana Maria Moldovan si Dan Cruceru **17.30** Secrete din trecut **19.30** Suflet vandut **20.30** Forta destinului **22.00** Poveştiri de noapte - emisiune prezentată de Cabral şi Mircea Solcanu **22.30** Iubire blestemata **23.30** 7 pacate **00.30** Poveştiri adevărate (r.) **01.30** Imbratisari patimase (r.) (s.) **02.15** Poveştiri de noapte (r.) **02.45** Esmeralda (r.)

PRO CINEMA

08.45 Scooby Doo **09.45** Happy Hour **11.15** Scooby Doo **11.45** Avocati de serviciu **14.15** Zoom in 10 **14.30** Descopera Romania **15.00** Acasa in bucatarie **16.00** Casa de sticla **17.00** Acasa in bucatarie **18.00** M.A.S.H **19.00** Casa de sticlă **20.00** În mintea criminalului **21.00** M.A.S.H **22.00** Babylon 5 - Voci in intuneric Regia: J. Michael Straczynski, Sara Barnes Cu: Bruce Boxleitner, Tracy Scoggings, Peter Woodward **00.00** Politisti cu probleme **01.00** Babylon 5 - Voci in intuneric **02.30** În mintea criminalului **03.15** Politisti cu probleme

DIVA

03.00 Buffy, spaima vampirilor **04.00** Farmece **05.00** Nevestele din New York I **06.00** Hercule Poirot - Pericol la End House **08.00** Farmece **09.00** Buffy, spaima vampirilor **10.00** Crimele din Midsomer - La un pas de moarte **12.00** Ofiţeri începători **13.00** Anatomia lui Grey **14.00** Buffy, spaima vampirilor **15.00** Patricia Cornwell - La suprafaţă **17.00** Crimele din Midsomer - Jurnalul de Midsomer **19.00** Ofiţeri începători **20.00** Anatomia lui Grey **21.00** Dragoste şi moarte **23.00** Cu picioarele pe pământ

ANTENA 3

06.00 Ştirile de dimin... **10.00** Previziunile zilei cu Sabina Iosub **11.00** Se întâmplă în România cu Maria Coman **12.00** Ştiri **13.00** Se întâmplă în România cu Maria Coman **14.00** Ştiri **15.00** Esenţial cu Alina Petrescu **17.00** 100 de minute cu Alessandra Stoicescu **18.45** La ordinea zilei cu Dana Grecu **20.30** Subiectiv cu Răzvan Dumitrescu. Emisiunea se adresează tuturor românilor, va aborda problemele arzătoare ale acestora, va prezenta soluţii politice şi/sau economice. **21.30** Sinteza zilei cu Mihai Gâdea **23.10** În gura presei cu Mircea Badea **00.00** Ştiri **01.00** Ştiri

M 1

06.55 Dimineaţa **10.00** Secretul din palat (s.) **11.10** Fabry **12.30** Acum Buday **13.25** Srpski Ekran **13.55** Unser Bildschirm **14.25** Primii maghiari **14.45** Marţieni (rel) **15.15** Testamentul (rel) **16.15** Atingerea îngerilor (s.) **17.00** Dragoste periculoasă (s.) **17.45** MM **18.40** Everwood (s.) **19.30** Rămâi în picioare! **20.30** Ştiri **21.10** Marţieni (s.) **21.40** Hofelia **23.00** Seara **23.35** Dinastia Tudorilor (s.) **24.30** Aventuri pe cinci continente

REDACŢIA NU ŞI ASUMĂ RESPONSABILITATEA PENTRU EVENTUALELE SCHIMBĂRI

DISCOVERY

10.00 O pradă mortală **11.00** Automobile americane **12.00** Maşini pe alese **13.00** Cum se fabrică? **14.00** Şcoala Discovery **15.00** Vânătorii de mituri **16.00** Linia de producţie **17.00** Meserii murdare **18.00** Tehnici esenţiale de supravieţuire **19.00** Cum se fabrică diverse lucruri? Această serie ne arată cum se fabrică cele mai obişnuite şi mai prozaice lucruri. **20.00** Tehnici esenţiale de supravieţuire **21.00** Tehnici esenţiale de supravieţuire **23.00** Salvaţi din mâinile răpitorilor **00.00** Arma umană perfectă **01.00** Cum se fabrică?

Noutăţi pe „piaţa" adopţiilor

Principala modificare adusă de noua lege a adopţiei: românii din străinătate pot înfia copii din România.

Aradul a oferit din copiii săi adoptabili şi altor judeţe, unde au fost mai multe solicitări FOTO: FAN

ARAD. Potrivit noii legi a adopţiei, toţi românii care locuiesc în străinătate şi doresc să înfieze un copil din România vor putea demara procesul de adopţie, prima etapă fiind solicitarea atestatului de familie adoptatoare. Persoanele interesate vor trebui să se adreseze autorităţilor centrale din domeniul adopţiei din ţările în care locuiesc.

În anumite ţări, însă, precum Italia şi Israel, adoptarea copiilor români va începe cu întârziere, deoarece autorităţile centrale din cele două state au delegat o parte dintre atribuţii unor organizaţii neguvernamentale, care trebuie acreditate şi de către Oficiul Român de Adopţii.

Cifre

48 copii din Arad au fost declaraţi adoptabili, în 2011

30 de familii au primit atestat de familie adoptatoare

7 cereri de adopţie au fost depuse în 2012 la DGASPC

Termene precise

O altă noutate adusă de Legea adopţiilor are legătură cu termenul în care un copil e declarat adoptabil, în sensul că s-au instituit termene precise. „Copilul e declarat mult mai repede adoptabil - în 30 de zile -, dar asta numai în cazul în care nu are mamă şi nu are tată, situaţii foarte puţine la noi în judeţ - poate una pe an" - precizează Aurora Lupaş, şefa Serviciului Adopţii din cadrul DGASPC Arad.

Copiii care se află în sistemul de protecţie a copilului trebuie să aibă finalizată adopţia la un an de la intrarea în sistem. Sigur, dacă părinţi sunt de acord şi consimt. „Dacă părinţii nu consimt, nu se poate trece peste ei. Deci, este un termen de un an, dar părinţii îşi păstrează dreptul de a consimţi la adopţie, chiar dacă se depăşeşte un an. Dacă mama şi tata spun nu, iar copilul rămâne în continuare în sistem, atunci n-am făcut nimic. E exact ca până acum" - opinează Aurora Lupaş.

Sprijin

Şefa Serviciului Adopţii concluzionează: „Oricum ar fi legea, noi vom face tot ce putem pentru a minimaliza greutăţile pe care le-ar putea întâmpina familiile ce doresc să adopte. Îi aşteptăm pe oameni să vină la noi cu încredere, să adopte un copil. Pentru că familia fără copii nu are niciun sens".

DIANA DUŢU
diana.dutu@informmedia.ro

COMENTARIU

Simion Todoca

Diaspora din Harghita

Nu demult, Gheorghe Funar spunea că PRM va încerca să sensibilizeze toate partidele româneşti din zonele în care maghiarii sunt majoritari sau au o pondere însemnată, în sensul de a se alia la alegerile locale. Iată că în Harghita cică ar fi aproape de realizare o asemenea coagulare, şefii partidelor de acolo, indiferent că sunt la putere sau în opoziţie, părând că ar dori să strângă rândurile, în ciuda „jurământului" depus de către partidele din USL, de a nu colabora sub nicio formă cu PDL sau cu preşedintele Traian Băsescu.

Având în vedere faptul că în Harghita ponderea maghiarilor este de 85%, chiar că nu are niciun rost să calculăm ce şansă ar avea partidele româneşti reunite să prindă măcar câteva posturi de consilieri locali în centrul de judeţ şi de consilieri judeţeni. Apoi, sub ce siglă ar putea concura candidaţii acestei alianţe, dacă liderii de la centru ai partidelor nu ar aproba o asemenea coaliţie? Hai să spunem că, teoretic, partidele locale ar cădea de acord să susţină candidaţi unici pe listele unui singur partid. Care, însă, să fie acela? Dincolo de şansele de reuşită, ce reprezentare a românilor în consilii ar însemna doi consilieri? Zero absolut, ceea ce ar demonstra că demersul a fost absolut inutil şi neproductiv, ba chiar cu şanse serioase de a schimba în rău atitudinea majorităţii maghiare faţă de minoritatea română, nu numai pe planul administraţiei locale, ci chiar în rândurile populaţiei.

> Românii din Harghita şi Covasna sunt în diaspora, cu deosebirea că în alte ţări nu sunt discriminaţi

Nu la fel stau, însă, lucrurile în cazul oraşelor şi comunelor din alte părţi ale ţării, unde maghiarii au pondere de 20% sau peste. În condiţiile unei prezenţe la vot de 50%, per total, 20% al maghiarilor, care se prezintă toţi la vot, se transformă în 40%, arhisuficient pentru câştigarea unor primării şi consilii judeţene importante. În aceste cazuri, chiar se vor impune negocieri, atât USL, cât şi PDL urmând să demonstreze dacă preferă să câştige românii sau, mai degrabă, să moară şi capra vecinului, în folosul caprei maghiare. Şi unii şi ceilalţi trebuie să facă pe dracul în patru ca să îi scoată pe români la vot şi, mai ales, să fie dispuşi la concesii faţă de puzderia de partidulete, ca să nu depună liste proprii.

simion.todoca@informmedia.ro

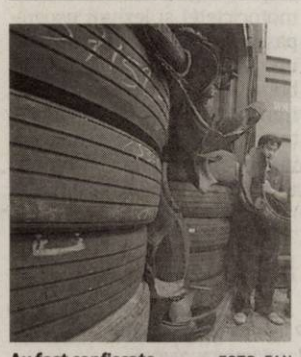

Au fost confiscate FOTO: FAN

Peste 1.600 de anvelope confiscate

ARAD. La punctul de trecere a frontierei Vărşand, comisarii Gărzii Financiare Arad au confiscat 1.654 anvelope auto uzate în valoare estimată de 49.000 lei, după ce au fost constatate nereguli în documentele de însoţire a respectivului transport.

Sorin Cirţi, comisar şef secţie Garda Financiară Arad, a explicat: „În urma acţiunii de monitorizare permanentă a traficului rutier de mărfuri în punctele de trecere a frontierei, comisarii Gărzii Financiare Arad au identificat un transport intracomunitar de peste 15 tone de anvelope auto uzate al cărui destinatar precizat în documentele de însoţire a mărfii este o persoană fizică neautorizată să desfăşoare activităţi comerciale pe teritoriul României. Mărfurile confiscate vor fi valorificate conform prevederilor legale. Atragem atenţia asupra obligativităţii completării corecte a documentelor de însoţire a mărfurilor transportate, pentru evitarea confiscării acestora". **JA-A.P.**

Concert religios la teatru

ARAD. Mâine, 11 aprilie, începând de la ora 19.00, Teatrul de Stat „Ioan Slavici" din Arad va găzdui un Concert coral cu cântări specifice Postului Mare. Concertul va fi susţinut de Corul „Emil Monţia" al teatrului, dirijat de Ovidiu Boar. Sunt invitaţi să participe la acest eveniment toţi creştinii din Arad, indiferent de confesiune. **JA-D.D.**

Pensiile vor fi plătite în avans, de Paşti

ARAD. Conform unor acorduri încheiate de Casa Naţională de Pensii cu Poşta şi unele instituţii bancare, pensiile vor ajunge mai repede, în această lună, la beneficiari. „Având în vedere apropiatele Sărbători Pascale şi din dorinţa de a veni în întâmpinarea pensionarilor, Casa Naţională de Pensii a reuşit să vireze banii astfel încât pensiile să fie achitate în avans, iar oamenii să aibă bani înainte de Paşti" - spune Mihaela Vasil, director al Casei Judeţene de Pensii Arad.

Astfel, Poşta Română va începe achitarea pensiilor mâine, 11 aprilie, cu trei zile în avans faţă de lunile obişnuite. Plăţile se vor încheia la 25 aprilie, iar cei care nu vor fi găsiţi la domiciliu vor putea să-şi ridice pensia de la sediul subunităţilor poştale până la 27 aprilie.

În ceea ce priveşte pensiile virate în conturi bancare, beneficiarii vor putea intra în posesia banilor începând de joi, 12 aprilie. Excepţie face CEC Bank care a anunţat că plata drepturilor băneşti aferente lunii aprilie 2012, acordate prin sistemul public de pensii, va fi făcută vineri, 13 aprilie. Din cei 22.500 de pensionari arădeni care îşi iau pensia de la bancă, peste 6.000 sunt clienţi ai CEC.

JA-D.D.

Banii ajung mai repede la pensionari FOTO: FAN

PSD cere demisia lui Gheorghe Seculici!

Dorel Căprar, preşedintele PSD Arad, îi solicită lui Seculici să părăsească fotoliul de consilier judeţean.

Dorel Căprar a arătat în conferinţă de presă documente pentru a-l incrimina pe Gheorghe Seculici FOTO: A.P.

ARAD. Preşedintele PDL Arad, consilierul judeţean Gheorghe Seculici derulează afaceri cu Consiliul Judeţean Arad! Informaţia a fost făcută publică ieri în cadrul unei conferinţe de presă a PSD şi completată cu documente. Practic, Căprar a arătat că firma Proiect SA este subcontractant al firmei Confort din Timişoara în documentaţia prin care a câştigat o serie de licitaţii în cadrul Masterplanului Apă-Canal, derulat de CJA.

Incompatibil moral

„Firma Proiect SA apare în calitate de subcontractant la cel puţin două licitaţii, cu activităţi de inginerie şi consultanţă tehnică, urmând să primească 206.686 lei, respectiv 177.000 lei.

Potrivit legislaţiei un consilier judeţean care este administrator sau acţionar la o firmă care derulează afaceri cu Consiliul Judeţean este în stare de incompatibilitate. Spiritul legii este clar: un consilier CJA nu poate derula contracte cu CJA. Prin urmare, Gheorghe Seculici, subcontractant pe banii CJA, este cel puţin în situaţie de incompatibilitate morală, dacă nu legală, şi trebuie să demisioneze din funcţia de consilier judeţean! E inadmisibil că dânsul, în calitatea sa de fost preşedinte CJA şi pretendent la această funcţie, s-a complăcut în situaţia de a fi declarat incompatibil. Cred că este vorba despre aroganţa specifică membrilor PDL, care nu se sinchisesc de lege. Constatăm că în cadrul PDL Arad luptă pentru candidatura la preşedinţia CJA o persoană care se află în atenţia DNA pentru fapte de corupţie, Nicolae Ioţcu, şi o altă persoană aflată în incompatibilitate cel puţin morală cu calitatea de consilier judeţean, Gheorghe Seculici. Prin urmare, PDL are nu are nicio soluţie viabilă pentru preşedinţia Consiliului Judeţean Arad", a spus Dorel Căprar, co-preşedintele USL Arad. Pe de altă parte, Căprar a mai amintit şi că „este interesant faptul că firma condusă de Gheorghe Seculici participă la licitaţie împreună cu firma Confort din Timişoara, a omului de afaceri Georgică Cornu.

Este vorba despre firma suspectată de DNA că derulează afaceri necurate cu Nicolae Ioţcu şi Gheorghe Falcă".

Seculici: lucrarea este a Companiei de Apă

ARAD. Gheorghe Seculici, preşedintele PDL Arad, a apreciat că afirmaţiile reprezentanţilor USL, expuse într-un comunicat de presă, sunt calomnioase. „Spun reprezentanţi, deoarece în afara unor declaraţii ale domnului Căprar, majoritatea aşa-ziselor informaţii nu sunt asumate de nicio persoană. Lucrarea menţionată nu aparţine Consiliului Judeţean, ci Companiei de Apă Arad, în care CJ este acţionar. Această lucrare la care faceţi referire nu a fost donată şi a făcut parte din mai multe licitaţii publice. Tot legea este aceea care permite oricărei companii private să se asocieze cu orice altă companie din piaţă pentru ducerea la bun sfârşit al unui proiect de o asemenea anvergură. Deţinătoarea de drept a contractului, SC CONFORT SA, societate cu capital privat, a decis să subcontracteze către alte trei companii un procent de aproximativ 12% din lucrări, din care PROIECT ARAD SA deţine mai puţin de 2%. Subliniind că înainte de spiritul legii funcţionează litera legii şi, dat fiind faptul că managementul Companiei de Apă nu aparţine Consiliului Judeţean, vă rugăm să reveni' la litera legii care confirr faptul că incompatibilitat care faceţi referire nu exi a declarat Gheorghe Sec

L-au amendat FOTO: FAN

Amendă de 10.000 de lei pentru lemne

CHIȘINEU CRIȘ. Polițiștii din Chișineu Criș au descoperit în trafic un TIR marca Iveco, în care erau transportați 13 metri steri lemn de foc paletizat. Lemnele erau expediate de către o firmă din Cluj pentru o societate din Italia, fără ca marfa să fie însoțită de documente legale de proveniență. Astfel, societatea transportatoare a fost amendată cu 10.000 de lei iar lemnele au fost confiscate. **JA – I.C.**

87

de amenzi și 68 de puncte de penalizare au aplicat polițiștii rutieri. Aceștia au mai reținut 4 permise auto și 3 certificate de înmatriculare. Valoarea sancțiunilor date de agenții de circulație se ridică la 14.340 de lei. Agenții de ordine publică au intervenit pentru aplanarea a 8 conflicte. Agenții au mai controlat 11 sisteme de pază și au aplicat 17 amenzi. **JA – I.C.**

Prins cu peste 3 kg de tutun în mașină

SOCODOR. Polițiștii din Chișineu Criș împreună cu cei de la Sectorul Poliției de Frontieră Vărșand au oprit în trafic, în Socodor, un autoturism VW Passat. În mașina condusă de un bărbat de 50 de ani s-au descoperit 3,120 de kg de tutun de fumat, în valoare de 1.000 de lei. Tutunul fusese cumpărat din Ungaria. Marfa a fost confiscată, iar bărbatul este cercetat. **JA – I.C.**

Au stins focul FOTO: JA

Au salvat bunuri de 50.000 lei dintr-un incendiu

ARAD. Acoperișul unei case din municipiu a fost cuprins de flăcări, fiind nevoie de intervenția pompierilor pentru a stinge incendiul. Au fost salvate de la distrugere bunuri în valoare de 50.000 de lei. „A ars funinginea depusă pe interiorul coșului de fum și un metru liniar de grindă din lemn. S-a degradat țigla de pe acoperiș pe aproximativ trei metri pătrați", a declarat lt. Sorina Ambruș. **JA – I.C.**

20 de arme ascunse într-un TIR

Poliţiştii de frontieră de la Vărşand au descoperit 20 de arme fără acte legale într-un TIR.

Au găsit armele în tir FOTO: JA

VĂRȘAND. Un TIR înmatriculat în Bulgaria, condus de un cetățean bulgar în vârstă de 33 de ani, avea să scoată la iveală cel mai mare transport de arme ilegal descoperit până acum la vămile din județul Arad. 20 de arme cu aer comprimat, cu dispozitive de ochire, precum și muniția aferentă, pentru care conducătorul autotrenului nu deținea documente legale, au fost descoperite de polițiștii de frontieră de la Vărșand. Armele se aflau în remorca TIR-ului pe unul dintre paleți. Conform actelor de însoțire, șoferul bulgar transporta diverse bunuri. Captura a avut loc în noaptea de duminică spre luni.

Ce au descoperit

„Cu ocazia controlului efectuat asupra compartimentului marfă, pe unul dintre paleți, au fost descoperite 18 cutii în care se aflau 2 pistoale cu aer comprimat, 18 puști cu aer comprimat - mărcile Hatsan, Benjamin, Sumatra, Smith&Wesson, Zoraki și QB, mai multe dispozitive de ochire, muniție și accesorii pentru arme.

În urma verificărilor s-a stabilit că armele sunt neletale iar șoferul nu deținea documente legale și autorizațiile necesare pentru a tranzita frontiera", a declarat comisarul șef de poliție Dan Lazăr, din cadrul Serviciului Teritorial al Poliției de Frontieră Arad.

În verificări

Contactat telefonic, comisarul șef Dan Lazăr ne-a declarat că în momentul de față nu se pot face declarații suplimentare pe marginea acestui caz, susținând că se fac în continuare cercetări. „Suntem în curs de cercetare. Până nu sunt finalizate cercetările nu putem declara de unde a venit transportul, cât valorează și alte detalii care ar putea prejudicia derularea investigației. Când vom finaliza ancheta vom trimite un comunicat de presă în care vă vom comunica aceste lucruri", a precizat comisarul șef Dan Lazăr. **JA – I.C.**

Urmărit penal

Conform lui Dan Lazăr, bulgarului „i s-au întocmit acte premergătoare începerii urmăririi penale sub aspectul săvârșirii infracțiunilor de trafic ilicit de arme și muniții și nerespectarea regimului armelor și muniților".

Căruţă vs. motocicletă

CHESINȚ. Accident soldat cu rănirea gravă a unui tânăr motociclist. Evenimentul rutier a avut loc pe raza localității Chesinț. Potrivit IPJ Arad, din primele cercetări a reieșit că un bărbat care conducea o căruță nu s-a asigurat și a acroșat o motocicletă. „S-a stabilit că Vasile S., de 44 ani, din Chesinț, în timp ce a condus o căruță nu s-a asigurat la schimbarea direcției de mers prin viraj la stânga, fiind acroșat de o motocicletă marca Kawasaki, condusă din sens opus de către Alin M., de 26 de ani, din Zăbrani", au declarat reprezentanții IPJ Arad. În urma impactului a suferit leziuni corporale grave conducătorul motocicletei și leziuni ușoare pasagerul din spatele acestuia, un tânăr de 25 de ani, din Zăbrani. Ambele victime au fost transportate la Spitalul Județean Arad pentru acordarea de îngrijiri medicale. **JA – I.C.**

Carmen Bejan va naşte după gratii

TIMIȘOARA. Magistrații Curții de Apel Timișoara au pus capăt incertitudinii care plana asupra locului în care criminala Carmen Bejan va naște. Aceștia au respins recursul înaintat de tânăra arădeancă, hotărând, implicit, că bebelușul criminalei va fi născut în spatele gratiilor. Carmen Bejan a solicitat, inițial, Tribunalului Arad punerea sa în libertate pentru a naște copilul și pentru a-l crește până la vârsta de un an. Judecătorii arădeni au respins cererea condamnatei, iar cea din urmă a depus recurs la Curtea de Apel Timișoara. „Gândiți-vă la binele copilului", i-a îndrumat Carmen pe magistrații timișoreni înainte ca aceștia să dea decizia. Dar judecătorii nu au acceptat niciun fel de compromis și nu au luat în considerare cererea criminalei. Cel mai probabil, Carmen Bejan va naște la penitenciarul-spital din Târgșor, care are o secție de nașteri și camere „Mama și copilul". Deznodământul a fost prevăzut chiar și de tatăl copilului, Claudiu Șatran, care a fost eliberat din pușcărie în urmă cu două săptămâni. Acesta declara că „suntem aproape siguri că, din cauza presiunii din mass-media și a mediatizării acestui caz, cel mai probabil Carmen nu va fi lăsată să nască în libertate".

Va naște în pușcărie FOTO: FAN

Nuntă tristă

În altă ordine de idei, vestea că tânăra criminală va naște după gratii a picat ca un trăznet pentru viitoarea familie... penală, ținând cont de faptul că Șatran și Bejan se vor căsători în 11 aprilie.

Ceea ce trebuia să fie o sărbătoare, încununată de lăsarea femeii în libertate, se poate transforma într-o simplă căsătorie formală, oficiată în spatele gratiilor. **JA-A.G.**

Pompierii l-au scos FOTO: A.G.

Au găsit un cadavru în râul Mureş, lângă pod

ARAD. Pompierii a fost solicitați pentru scoaterea unui cadavru găsit în Mureș, în apropierea Podului Traian. Trei angajați ai Direcției Ape Mureș, aflați în timpul serviciului, au observat că într-o baliză de măsurare a nivelului apei se afla agățat un cadavru. Aceștia au sunat la 112, iar un echipaj de pompieri și unul de polițiști s-au deplasat la fața locului. „La aproximativ 220 de metri aval de Podul Traian, pe malul stâng al Mureșului, a fost descoperit cadavrul unei persoane de sex masculin, neidentificată", ne-au anunțat pompierii.

Polițiștii nu au reușit să identifice persoana în cauză. Starea avansată de descompunere în care se afla cadavrul nu a permis identificarea lui.

În schimb, oamenii legii au găsit asupra bărbatului nu mai puțin de cinci ceasuri de mână. Cadavrul a fost transportat la morgă pentru efectuarea necropsiei, iar polițiștii spun că vor continua cercetările pentru a stabili identitatea celui înecat. **JA-A.G.**

OPTICA MEDICALA LIAD

NOU! NOU! NOU!

Am deschis o noua OPTICĂ, într-o locație ultracentrală, pentru a veni în întâmpinarea nevoilor dumneavoastră. Într-un spațiu modern, complet reamenajat, vă așteptăm cu drag!

Unde ne găsiți?

...în POLICLINICA MUNICIPALĂ ETAJ 3, camera 304 !

Bdul Revolutiei, nr. 45

Informații suplimentare la tel: 0257-211-821

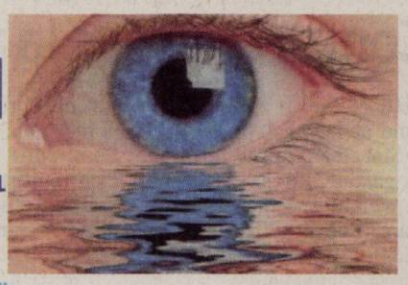

Ce vă oferim?

După nevoile și cerințele dumneavoastră..... ochelari de vedere sau de soare, ochelari de citit, ochelari pentru distanță, lentile de contact, lentile de protecție pentru munca la calculator, rame de toate tipurile, pentru toate vârstele și gusturile, acum mai aproape de dumneavoastră în noua locație!

Cu rețeta de ochelari, primită de la cele mai prestigioase doamne doctor:

Dr. Raica Daniela, Dr. Jinga Feldioara și Dr. Ciocmarean Maria,

profesioniste în domeniul oftalmologiei arădene, vă puteți adresa direct opticianului nostru, cu experiență în montajul lentilelor, care vă va ajuta la alegerea ramelor, lentilelor și accesoriilor potrivite, garantându-vă totodată execuția de bună calitate a ochelarilor!

Sfintele Sărbători Pascale se apropie, iar noi dorim să vă întâmpinăm cu următoarea

PROMOȚIE DE PAȘTI:

20 % REDUCERE

la rame și lentile

În plus, primiți GRATUIT accesoriile pentru ochelari:

Toc de protecție

Lavetă de curățire a ochelarului

Șnur

Un Paște Fericit!

Cu respect,

conducerea Opticii Medicale Liad

(0732 –H 889250)

această promoție este valabilă în perioada 1-20 aprilie 2012

Sport

„Vom analiza meciul cu ALRO şi apoi vedem dacă e bine să sancţionăm

Roland Nagy, antrenor principal UTA

2 meciuri au avut loc ieri, în cadrul seriei vest a ligii secunde de fotbal. Au fost ultimele partide din cadrul etapei a XX-a. Gloria Bistriţa - FC Argeş 3-0 şi FC Bihor - FC Baia Mare 5-0. În urma acestor rezultate, Gloria Bistriţa revine în fruntea clasamentului, cu 47 de puncte, Timişoara rămânând pe 2, cu 45 de puncte.

FRF a decis: UTA – FC Olt se joacă vineri

BUCUREŞTI. Ieri, Comitetul de Urgenţă al Federaţiei Române de Fotbal a decis ca etapa a a XXI-a să se defăşoare vineri, 13 aprilie 2012. Era de aşteptat, după ce toate cluburile au avut aceeaşi solicitare, încă de săptămâna trecută, iar aceasta a primit „undă verde" de la Casa Fotbalului.

Meciul UTA - FC Olt a fost programat de la ora 18.00, fiind transmis în direct pe Digi Sport 2. **JA – L.S.**

Denisa, imaginea CJA FOTO: FAN

Arbitri arădeni, prezenţi la târg

ARAD. În perioada 5-7 aprilie am participat, cu mare plăcere, la prima ediţie a Târgului Sportului Arădean. Am dorit să profităm de prilejul oferit de organizatori de a ne promova şi noi „echipa arbitrilor", ca reprezentanţi ai Asociaţiei Judeţene de Fotbal, imaginea şi activitatea alături de celelalte 48 de cluburi expozante.

Cei care formăm Comisia Judeţeană a Arbitrilor sperăm ca acest eveniment va deveni unul de tradiţie la fel ca şi participarea noastră. Vreau să mulţumesc arbitrilor care au contribuit voluntar la această acţiune şi - de asemenea - celor implicaţi în buna desfăşurare a evenimentului.

Vin sancţiuni pentru cei de la UTA?

„Principalul" Roland Nagy spune că este posibil orice, după meciul pierdut la Slatina, cu ALRO.

Nici revenirea lui Capătă, în primul unsprezece al UTA-ei, nu a adus efectul scontat FOTO: C. ANDRA

ARAD. Scorul de forfait de la Slatina, din meciul ALRO - UTA, i-a pus pe gânduri pe responsabilii clubului arădean. Dar mai ales scorul, poate nu neapărat evoluţia elevilor antrenaţi de Roland Nagy şi Dan Stupar. După acest eşec, arădenii nu mai sunt aşa de entuziaşi, dar nici nu fac înmormântare. Totuşi, se admite că ar putea apărea sancţiuni, dar trebuie analizat în amănunt ce s-a întâmplat la Slatina şi apoi se va decide.

Vin sancţiunile?

De la bun început, tehnicianul echipei UTA, Roland Nagy a spus: „Vom analiza, poate mâine (n.n. - azi), ceea ce s-a întâmplat la Slatina. Să vedem când vine caseta. Nu ne convine nimic din tot ce a derivat de la această partidă şi trebuie să lăsăm să treacă pe lângă noi un moment de genul acesta. Nu vă pot spune în acest moment dacă se va ajunge la sancţiuni, dar orice este posibil. E de văzut dacă o asemenea măsură este benefică, la acest moment, pentru echipă sau antrenori. Rămâne să analizăm şi apoi să se ia măsuri, dacă se impun". Acelaşi Roland Nagy a admis că nici jocul echipei nu se leagă cum ar trebui, iar la Slatina s-a ratat al doilea moment în care se putea trece pe locul 3, lucru dezamăgitor.

„Acest joc a trecut, nu mai e nimic de făcut. Din păcate, jocul suferă, iar acesta a fost al doilea meci în care nu am profitat de oportunitatea urcării pe locul 3, iar asta ne dezamăgeşte. Acum nu ne rămâne de făcut decât să continuăm să ne batem pentru acest deziderat. Trebuie să ne revenim cât mai repede, să jucăm şi să avem o altă atitudine. Nu sunt neapărat supărat pe randamentul scăzut al unuia sau altuia dintre băieţi, ci pe şansele pe care le-am avut şi le-am ratat de a ajunge pe podium" - a mai spus Nagy.

Şi pentru Mogoşanu

„Majoritatea fotbaliştilor de la ALRO Slatina i-au dedicat victoria contra UTA-ei fostului tehnician, Daniel Mogoşanu, căci totuşi el a lucrat de un an şi şase-şapte luni cu ei. Avem discuţii pentru aducerea unui antrenor, iar când se vor finaliza vom spune despre cine este vorba", a declarat Jean Niţulescu, preşedintele „aluminiştilor".

LEO SFÂRA
leo.sfara@informmedia.ro

Fotbal - Liga a V-a, seria A

Arad. Rezultatele etapei a XXII-a: Victoria Nădlac - Mureşana Măndruloc 2-0, Zimandu Nou - CS Vladimirescu II 0-1, Înfrăţirea Iratoşu - Mureşul Ususău 0-1, Olimpia Bârzava - Speranţa turnu 1-2, Mureşul Zădăreni - CS Şagu 1-0, Cetate Săvârşin - Voinţa Macea 7-0, AS Aluniş - Sâmpetru German 0-2, Viitorul Tisa Nouă - Victoria Lunca Teuz 4-1.

Clasamentul

1. CS VLADIMIRESCU II	21	16	1	4	53-22	49
2. SPERANŢA TURNU	20	15	2	3	67-30	47
3. MUREŞUL ZĂDĂRENI	21	14	2	5	58-36	44
4. VIITORUL TISA NOUĂ	21	14	2	5	43-21	44
5. FC ZIMANDU NOU	21	13	3	5	57-36	42
6. MUREŞANA MĂNDRULOC	20	12	0	8	52-30	36
7. VICTORIA NĂDLAC	21	10	3	8	47-40	33
8. FO SÎNPETRU GERMAN	21	9	3	9	34-28	30
9. AS ALUNIŞ	21	8	4	9	34-34	28
10. CETATE SĂVÎRŞIN	21	8	3	10	59-48	27
11. ATLETICO ARAD	20	8	3	9	37-35	27
12. VICTORIA L. TEUZ	21	8	3	10	49-49	27
13. ÎNFRĂŢIREA IRATOŞU	21	8	3	10	25-33	27
14. MUREŞUL USUSĂU	20	6	2	12	26-47	20
15. AC ŞAGU	20	3	3	14	22-44	12
16. OLIMPIA BÎRZAVA	21	2	2	17	26-78	8
17. VOINŢA MACEA	21	1	3	17	19-97	6

Etapa viitoare (sâmbătă, 14 aprilie 2012): Atletico Arad - Mureşul Zădăreni, Sâmpetru German - Cetate Săvârşin, AC Şagu - Victoria Nădlac, Mureşana Măndruloc - Olimpia Bârzava, Speranţa Turnu - Înfrăţirea Iratoşu, Mureşul Ususău - FC Zimandu Nou, CS Vladimirescu II - Victoria Lunca Teuz, AS Aluniş - Viitorul Tisa Nouă.

Fotbal - Liga a V-a, seria B

Arad. Rezultatele etapei a XXII-a: Viitorul Almaş - Andezitul vârfurile 3-1, Crişul Alb Buteni - Gloria Cermei 3-0, Şoimii Şimand - Dacia Beliu 2-1, Avântul Târnova - CS Moneasa 1-2, Steaua Grăniceri - Frontiera Pilu 2-1, Flacăra Ţipar - Crişul Alb Şicula 0-1, Highişana Drauţ - Cetate Dezna 3-0, PRO Gurba - Viitorul Şepreuş 4-3, Recolta Apateu - Vulturii Socodor 5-1.

Clasamentul

1. CRIŞUL ALB ŞICULA	22	18	2	2	73-23	56
2. FRONTIERA PILU	22	15	3	4	48-19	48
3. HIGHIŞANA DRAUŢ	22	15	1	6	56-35	46
4. CS MONEASA	22	14	3	5	56-31	45
5. RECOLTA APATEU	22	12	3	7	63-38	39
6. VIITORUL ŞEPREUŞ	22	12	2	8	50-40	38
7. CETATE DEZNA	22	12	0	10	61-65	36
8. VIITORUL ALMAŞ	22	11	2	9	57-41	35
9. ŞOIMII ŞIMAND	22	11	2	9	63-57	35
10. FLACĂRA ŢIPAR	22	10	1	11	49-53	31
11. ANDEZITUL VÎRFURILE	22	8	4	10	54-57	28
12. STEAUA GRĂNICERI	22	8	3	11	42-49	27
13. AVÂNTUL TÎRNOVA	22	8	2	12	47-53	26
14. DACIA BELIU	22	6	2	14	40-49	20
15. VULTURII SOCODOR	22	6	2	14	35-64	20
16. GLORIA CERMEI	22	5	1	16	40-70	16
17. CRIŞUL ALB BUTENI	22	5	1	16	41-89	16
18. PRO GURBA	22	4	2	16	41-83	14

Etapa viitoare (sâmbătă, 14 aprilie 2012): Gloria Cermei - PRO Gurba, Viitorul Şepreuş - Highişana Drauţ, Cetate Dezna - Flacăra Ţipar, Crişul Alb Şicula - Steaua Grăniceri, Frontiera Pilu - Avântul Târnova, CS Moneasa - Şoimii Şimand, Dacia Beliu - Viitorul Almaş, Andezitul Vârfurile - Vulturii Socodor, Crişul Alb Buteni - Recolta Apateu.

Turnu, victorie chinuită

BÂRZAVA. Una dintre pretendentele la primul loc, în seria A a ligii a V-a, Speranţa Turnu a câştigat cu dificultate meciul de la Bârzava, cu echipa locală Olimpia, una din codaşele clasamentului. Oaspeţii au deschis scorul, prin Heteş, dar s-au văzut egalaţi înainte de pauză. Reuşita izbăvitoare a venit de-abia în min. 80, când Şule a marcat cu capul. **JA – L.S.**

Atletico, la finala „Cupei Hagi Danone"

TIMIŞOARA. Grupa 2000 de la CS Atletico Arad a câştigat clar „zona" de la Timişoara a „Cupei Hagi Danone". Elevii antrenaţi de Arpad Csernecz-ky şi Adrian Petruţ au trecut, în grupă, de Pandurii Tg. Jiu (4-0) şi au terminat la egalitate cu Şcolar Reşiţa. În semifinale, arădenii au surclasat Drobeta Turnu Severin, scor 6-1, pentru ca - în marea finală - să „mătură pe jos" cu Universitatea Petroşani: 11-0. Premiile individuale: golgeter - Raul Obrad, cel mai tehnic jucător - Răzvan Monac, jucătorul turneului - Toma Bodri. Turneul final e programat la Bucureşti. În paralel cu turneul cluburilor sportive se joacă şi cel al echipelor şcolare, iar marea finală, dintre cea mai bună echipă de club şi cea a şcolilor se joacă de Ziua Copilului, pe 1 iunie. Câştigătoarea va reprezenta România la Danone Nations Cup 2012. **JA – L.S.**

Florin Moţ FOTO: FAN

Cadou frumos de Florii

SEMLAC. Semlecana Semlac a oferit un cadou frumos tuturor celor trei „Florini" din echipă (Florin Moţ, Florin Giulău şi Sandu Florin Gabor) duminică după-masă, în meciul contra celor de la Unirea Sântana. După primele 45 de minute scorul era 0-0, cu un plus de dominare pentru semlecani. În schimb, repriza a doua a fost una cu totul diferită. Topan, de două ori, şi Peii au băgat mingea în poarta sântănenilor. Acelaşi Peii, dar şi Volocaru, au avut alte două ocazii uriaşe de a marca, dar până la urmă, s-a terminat 3-0. La finalul meciului, Florin Moţ, antrenorul Semlecanei Semlac, a fost felicitat la scenă deschisă de către toată echipa, dar şi de spectatorii prezenţi la partidă. **JA-A.G.**

Ministrul Muncii, la plantat de puieţi

ARAD. Claudia Boghicevici, ministru al Muncii, Familiei și Protecției Sociale a organizat sâmbătă, 7 aprilie, o acțiune de plantare de puieți în cartierul Bujac. Doamna ministru a fost sprijinită în activitatea de împădurire a zonei de peste 30 de tineri basarabeni, aflați în vizită în municipiul Arad. Claudia Boghicevici și oaspeții, membri ai Organizației Tinerilor Basarabeni, au plantat sute de puieți de castan și cireș sălbatic.

La plantat FOTO: FAN

„Scopul direct al acestei acțiuni, organizată în cadrul Lunii Pădurii, este împădurirea unei suprafețe de teren, încurajarea acestui gen de acțiuni. Așa cum activitatea mea ministerială se pliază pe protecția socială, cu protejarea valorilor familiei și cu respectul față de cei care muncesc, trebuie să avem grijă și de mediu. Suntem datori față de generațiile ce urmează să le oferim natura așa cum am moștenit-o și noi. În plus, mă bucură faptul că această acțiune i-a inclus și pe oaspeții noștri din Basarabia. Cred că acest gen de acțiuni comune ne vor apropia și mai mult", a declarat ministrul. **JA S.T.**

Germania laudă leul

ARAD. Secretarul general al PDL Arad, Adrian Țolea, remarcă un articol din „Allgemeine Zeitung", care „laudă stabilitatea monedei naționale din România în contextul indicatorilor macroeconomici", numind România „cel mai credibil interlocutor pentru Germania din Europa centrală și de est, bazându-se pe evoluțiile economice ale țării, dar și pe seriozitatea și responsabilitatea demonstrate de fostul și actualul Guvern în gestionarea crizei economice".

„Această recunoaștere este cu atât mai importantă cu cât vine din exterior, din partea unui ziar prestigios, care și-a clădit analiza departe de subiectivismul românesc", spune Țolea.

„Pentru România este extrem de important să ofere o imagine stabilă în Europa și o abordare serioasă în ce privește evoluțiile economice. Acest lucru se traduce, automat, printr-o mai mare deschidere a investitorilor față de România, atât în ce privește investițiile directe, cât și prestația României pe piețele de capital internaționale", a completat Adrian Țolea. **JA-S.T.**

SOS pentru o mamă singură

Cel mai mult își doreşte un loc de muncă care să-i permită să-şi crească fetiţa.

Să ajutăm o familie doborâtă de vremi FOTO:FAN

ARAD. Sau povestea tristă a unei mame și a copilului său. Nu au fost bogate niciodată și nu au avut parte de prea multe bucurii din clipa în care se au doar una pe cealaltă. O viață cu multă tristețe, cu multe complicații pe care le-a resimțit mai mult mama. Copilul a fost mereu protejat până acum, când femeia a ajuns la limita suportabilității. Viața lor de trei luni e un exercițiu permanent de supraviețuire care depinde mereu de bunăvoința și bunătatea celor din jur.

Niciodată nu e sigur că vor avea ceva de pus pe masă, mai mult, nici măcar nu mai speră. Micile dorințe ale copilului sunt mereu refuzate. În cele din urmă a învățat lecția că mama nu mai are bani și cere tot mai puțin. Și-a pierdut bucuria din priviri.

Doar loc de muncă

Tăvălugul vieții s-a năpustit asupra lor din momentul în care mama a rămas fără loc de muncă. În urmă cu trei luni. Era singurul venit al casei. Datoriile s-au acumulat cu repeziciune (600 lei la întreținere, 300 euro chiria) și avertismentul că vor fi date afară din casă. „În viața mea nu am avut datorii", spune copleșită de rușine mama. „Am depus nenumărate CV-uri, am dat telefoane dar locul de muncă devenea inaccesibil din cauza vârstei. Toți refuzau când aflau că am 47 de ani". Nu a contat că are studii superioare (Politehnica din Timișoara), că știe limba engleză sau că lucrează fără probleme pe calculator. Toate ușile s-au închis.

A acceptat cu greu să-i scriem povestea și să cerem o mână de ajutor prin intermediul cotidianului „Jurnal arădean". Doar frica că nu va putea să-și crească copilul a făcut-o, cu o jenă trădată de roșeața din obraji, să ne dea acordul. Poate va fi un angajator care să-i ofere o slujbă ce-i va curma spaima următoarei dimineți. Promisiunea noastră a fost că nu îi vom face public numele. „Nu vreau să strige copiii la școală după fiica mea", ca și cum ar fi vrut să-și ascundă neputința. O demnitate pe care încearcă încă să o mai salveze.

Gest mic, faptă mare

Poate vor fi oameni de bine care să pună mână de la mână să o ajute să scape de datorii și să o ia de la capăt. Ar anula drama unei femei care și-a pierdut demnitatea și bucuria de a fi mamă.

Ar readuce echilibrul și bucuria în viața unui copil de doar 7 ani. Ar salva două destine. Și au nevoie de foarte puțin...

MONICA ARDELEAN
monica.ardelean@informmedia.ro

AJUTĂ ÎMPREUNĂ CU JURNAL ARĂDEAN

Cei care vor să ajute o pot face prin intermediul ziarului nostru, care îi va pune în legătură cu mama din povestea noastră. Puteți suna la telefon 0257-281 802, interior 8405 sau 8413 sau scrie pe adresa de mail a redacției: redactia.jurnalaradean@informmedia.ro.

Strada Dunării, un șantier pe care fiecare merge pe unde poate FOTO: V.G.

Capătul puterilor în capătul Aradului

Locuitorii de pe strada Dunării, din cartierul Gai, sunt nevoiți să stea în praf și mizerie datorită lucrărilor neterminate.

ARAD. Este situată la marginea orașului. Așa și poate fi considerată strada Dunării, din cartierul arădean Gai (între centura municipiului și Mănăstirea Gai). Din mai toate punctele de vedere. Strada care asigură și accesul direct spre Mănăstirea din Gai este spartă de ani de zile. Mai exact de când au început lucrările de reabilitare a canalizării și a infrastructurii din proiectul Primăriei Arad cu Banca Mondială. Și tot spartă a rămas. Lucrările au întins la maxim nervii celor din zonă, dar și a șoferilor. Încă de la intrarea pe această stradă ni se oferă o imagine dezolantă și anume: plină de găuri, movile, canale descoperite, fără trotuare amenajate, piatră și foarte mult praf. Un câștig poate fi considerat, acum, doar faptul că strada are, în sfârșit, canalizare. Până la condiții decente mai e însă drum lung.

În șantier continuu

Vădit afectați de acest șantier ce pare să nu se mai termine, locuitorii de pe stradă s-au coalizat și spun că au ajuns la capătul puterilor. „Este inadmisibil ca lucrările să înceapă de la noi și să nu mai fie terminate. Oare când se va sfârși acest chin pe care trebuie să îl suportăm? În primul rând nu mai suportăm norii de praf ridicați de mașinile ce gonesc pe stradă și care ne intră în case și în plămâni. De ce noi am rămas ultimii din cartier?", se întreabă locuitorii de pe Dunării. Și asta nu e doar chinul lor, cum într-o proporție mai mică este și chinul credincioșilor care vin la mănăstire și va fi chinul prin care vor trece și arădenii care vor vizita mănăstirea Gai cu ocazia Sfintelor Sărbători de Paști, din acest weekend.

A trecut un an

Încă din data de 9 noiembrie 2011, în materialul intitulat „Mai au de tras pentru canalizare", apărut în Jurnal Arădean, indicam faptul că ultimul cartier în care s-au terminat lucrările de modernizare și introducere a canalizării pe banii Băncii Mondiale a fost Gai. Bujacul și Sânnicolau Mic au fost primele în care lucrările din același proiect au fost finalizate. De atunci, însă, de când a fost trasă canalizarea, și până acum a trecut mai bine de un an, iar până când lucrările să fie considerate încheiate cu adevărat, și aici să apară o șosea și trotuare, mai e de lucru. Spre disperarea locuitorilor. **JA-V.G.**

Tăcere

Reprezentanții Primăriei Arad au fost contactați pentru a da un răspuns pe această temă și a ne spune stadiul lucrărilor, însă, până când am redactat acest material, nu am primit nici un răspuns.

Şi şomeri şi fără bani!

Mii de arădeni sunt în situaţia de a nu avea un loc de muncă, dar nici nu beneficiază de şomaj.

ARAD. Situația șomerilor arădeni nu este una deloc fericită. Dacă o parte dintre ei se mai află încă în perioada în care beneficiază de indemnizația legală de șomaj, alte câteva mii de arădeni au ieșit din această perioadă, dar nu și-au găsit un serviciu. Acești arădeni figurează în dreptul categoriei șomeri neindemnizați, fiind practic și fără serviciu și fără bani.

Peste șapte mii

Agenția Județeană pentru Ocuparea Forței de Muncă Arad ne-a informat, prin directorul Albert Ladislau, că, la finele lunii martie, județul nostru număra peste șapte mii de șomeri. „Numărul total de șomeri înregistrați la AJOFM este de 7.191 de persoane, dintre care 3.372 sunt femei", a spus Ladislau. În ceea ce privește plata șomerilor, doar 3.610 arădeni se află în perioada în care primesc și o indemnizație de șomaj, restul de 3.581 de arădeni fiind șomeri neindemnizați. **JA-A.P.**

La AJOFM Arad se depun dosarele de șomaj FOTO: JA

Viitor sumbru

În ceea ce privește evoluția pieței muncii din lunile următoare, prognozele nu sunt îmbucurătoare. AJOFM Arad a fost notificată de către doi agenți economici ce doresc să facă disponibilizări colective după cum urmează: fabricare încălțăminte - 116 persoane și fabricare echipamente electrice și electronice - 192 persoane.

Dezbatere: „UE şi ieşirea din criză"

ARAD. Europarlamentarul Iosif Matula a participat la dezbaterea cu tema „Uniunea Europeană și ieșirea din criza economică" desfășurată la Sibiu.

Evenimentul a fost organizat de Biroul de Informare al Parlamentului European în România, în parteneriat cu europarlamentarul Iosif Matula, Universitatea „Lucian Blaga" Sibiu și Centrul de Documentare Europeană Sibiu.

Dezbaterea a reunit studenți, cadre didactice, reprezentanți ai mediului de afaceri, presă, autorități locale, societatea civilă din Sibiu. Aceștia au dezbătut intens, pe parcursul a 4 ore, măsurile concrete luate de Uniunea Europeană pentru depășirea crizei economice și impactul acestora la nivel național și local.

Iosif Matula le-a expus celor prezenți rolul Parlamentului European în luarea deciziilor pentru depășirea crizei economice, insistând asupra unei teme de interes major - modificările cuprinse în viitorul Cadru Financiar Multianual al Uniunii Europene, decurgând din perioada crizei (2014-2020). **JA S.T.**

Iosif Matula FOTO: JA

Andrei Mandache FOTO: FAN

Mandache a pierdut finala în Cipru

BASCHET. Formaţia de baschet masculin Kervanos, unde evoluează şi românul Andrei Mandache, a fost depăşită de gruparea Etha Engomis, în finala campionatului din Cipru. La Etha, care a devenit campioană a Ciprului pentru a doua oară consecutiv, evoluează americanul Josh Jackson, fost jucător în Divizia A la Energia Rovinari, BCM U Piteşti şi Steaua Bucureşti. La Keravnos mai joacă şi americanul William Hatcher, fost jucător al echipei CSU Atlassib Sibiu. **SURSA: MEDIAFAX**

Branislav Ivanovic FOTO: FAN

Ivanovic riscă să fie suspendat

FOTBAL. Fundaşul sârb al echipei Chelsea Londra, Branislav Ivanovic, riscă o suspendare de trei etape, după ce la partida cu Wigan Athletic, l-a lovit cu pumnul în stomac pe jucătorul oaspeţilor Shaun Maloney. Arbitrul partidei, Mike Jones, nu a observat faza, însă jucătorul va fi judecat de Comisia de Disciplină a federaţiei engleze. În cazul în care va fi găsit vinovat pentru comportament nesportiv, Ivanovic va absenta de la meciurile cu Tottenham, din semifinalele Cupei Angliei, dar şi meciurile cu Arsenal şi QPR din Premier League.

SURSA: MEDIAFAX

Le cer să piardă cu Montpellier

FOTBAL. Suporterii echipei Olympique Marseille le cer jucătorilor să piardă meciul restant cu Montpellier pentru a împiedica formaţia Paris Saint-Germain să câştige campionatul în Franţa. „Să le oferim celor de la Montpellier şansa să devină campioni şi astfel să-i blocăm pe cei de la PSG. Jucătorii lui Olympique Marseille să continue să piardă", au scris, luni, fanii pe site-ul propriu. Partida Marseille - Montpellier, restanţă din etapa a 30-a a campionatului francez, se va disputa miercuri, de la ora 19. Gruparea din sudul Franţei a fost învinsă, duminică, la Paris, cu scorul de 2-1, de PSG, în etapa a 31-a. Cu şapte etape înainte de finalul sezonului, Montpellier şi Paris Saint-Germain se află la egalitate de puncte în fruntea clasamentului din Ligue 1. **SURSA: MEDIAFAX**

Pe locul patru la Edmonton

Reprezentativa de polo şi-a îndeplinit obiectivul calificării la JO de la Londra.

Reprezentativa României a pierdut finala mică în faţa Greciei FOTO: FAN

POLO. Echipa naţională de polo a Muntenegrului a câştigat duminică noapte, medaliile de aur la turneul preolimpic de la Edmonton, în timp ce România a încheiat pe locul patru, după înfrângerea în faţa Greciei, scor 10-14. Marcatorii tricolorilor în această partidă au fost Cosmin Radu 5 goluri, Ghiban 2, Iosep 1, Matei 1, R. Georgescu 1.

Rezultatele complete din ultimele meciuri ale turneului de la Edmonton sunt următoarele: finala pentru locurile 7-8: Turcia - Brazilia 16-12 (5-2, 3-4, 3-2, 5-4); finala pentru locurile locurile 5-6: Canada - Macedonia 11-10 (4-0, 2-3, 2-3, 3-4); finala mică: Grecia - România 14-10 (4-3, 6-3, 1-2, 3-2); finala mare: Muntenegru - Spania 12-9 (3-2, 2-2, 4-2, 3-3).

Poloiştii tricolori nu s-au mai putut concentra în meciurile de după victoria decisivă cu Brazilia, fiind învinşi în semifinale de Spania, respectiv de Grecia în finala mică. Oboseala şi stresul acumulat au fost de asemenea semnificative. Aceste partide nu mai aveau însă practic nicio importanţă.

Căpitanul naţionalei României, Cosmin Radu, este golgheterul turneului preolimpic, cu 21 de goluri. Pe locul doi se află grecul Ioannis Fountoulis şi spaniolul Felipe Perrone, ambii cu câte 18, iar pe locul 4, tot la egalitate, doi muntenegreni, Aleksandar Ivovic şi Mladjan Janovic, cu câte 17 goluri. Cele patru echipe care şi-au disputat medaliile sunt calificate la Jocurile Olimpice.

Obiectiv realizat

Reprezentativa noastră şi-a îndeplinit astfel obiectivul calificării la Olimpiadă. Poloul este deocamdată singurul sport de echipă din România care va fi reprezentat la JO de la Londra.

Calificarea poloiştilor tricolori este un adevărat paradox, în condiţiile în care acest sport nu beneficiază de o infrastructură adecvată în ţara noastră. Avem numai câteva bazine competitive pe plan mondial, iar guvernul a stopat recent un program naţional de construire a acestora. Cu doar 500 de poloişti legitimaţi, România este în coada listei. Ungaria are de pildă 5.000, iar Italia 7.000. Superliga de polo din România aliniază la start doar opt echipe, una dintre ele fiind alcătuită doar din juniori.

Nu retrogradează nimeni, pentru că nu există eşaloane inferioare. În aceste condiţii, cu o bază de selecţie atât de restrânsă, este o adevărată minune că naţionala noastră poate concura de la egal la egal cu marile puteri ale poloului mondial.

Poloiştii tricolori se întorc astăzi în ţară.

SURSA: MEDIAFAX

Tadici vs Trefilov în finala EHF

HANDBAL. Echipa de handbal feminin HC Zalău va întâlni formaţia rusă Lada Togliatti, antrenată de celebrul Evgheni Trefilov, selecţionerul Rusiei, în finala Cupei EHF. Rusoaicele s-au calificat în finală după ce au învins echipa daneză KIF Vejen cu scorul general de 43-37. La rândul său, HC Zalău a eliminat în semifinale formaţia Mar Alicante (Spania) cu scorul general de 54-46. Tragerea la sorţi a ordinii disputării meciurilor din finală are loc azi, la sediul EHF din Viena. HC Zalău ar putea juca partida de pe teren propriu la Oradea.

SURSA: MEDIAFAX

Evgheni Trefilov FOTO: FAN

„Costa nu se bucură, dar a înţeles situaţia"

FOTBAL. Preşedintele grupării CFR Cluj Iuliu Mureşan a spus că nu regretă decizia de a renunţa la serviciile tehnicianului Jorge Costa, precizând că este mândru că a colaborat cu el şi că antrenorul trebuia „sacrificat" pentru performanţă.

„Costa a înţeles situaţia, nu se bucură dar a înţeles situaţtia. Trebuie sacrificat pentru performanţă. Nu regret decizia luată. Nu mi s-a părut surprins, a acceptat din prima. Ne-a înţeles fără să îi dăm prea multe explicaţii. Eu m-am împrietenit cu Costa şi sunt mândru că am colaborat cu el. Echipa este pe locul 1, cu cinci puncte avans. Sacrificăm totul pentru a câştiga titlul şi a face performanţă. Andone era singurul care putea să preia echipa, nu ne-am gândit la un antrenor român sau străin. Mă bucur că a acceptat Andone. Este foarte bun mobilizator, are experienţă mare şi ăsta e un lucru esenţial la fotbal", a spus Iuliu Mureşan.

Conducerea clubului CFR Cluj a decis, duminică, să îl demită pe antrenorul Jorge Costa, echipa urmând să fie pregătită în ultimele etape de Ioan Andone. Conducătorii grupării au analizat într-o şedinţă atât înfrângerea de sâmbătă, din meciul cu Rapid, scor 0-5, cât şi jocul slab al echipei din retur.

Jorge Costa FOTO: FAN

Formaţia CFR Cluj, liderul clasamentului Ligii I, a fost învinsă, sâmbătă, pe teren propriu, cu scorul de 5-0 (2-0), de echipa Rapid, într-un meci din etapa a XXV-a a Ligii I, înregistrând prima înfrângere după 11 runde.

Jorge Costa se afla la conducerea tehnică a echipei clujene din mai 2011.

SURSA: MEDIAFAX

Mancini nu îl va folosi pe Balotelli

FOTBAL. Tehnicianul echipei Manchester City, Roberto Mancini, a declarat că nu îl va mai folosi în acest sezon pe atacantul Mario Balotelli, eliminat la meciul cu Arsenal Londra, pierdut cu scorul de 0-1. „Mi-a ajuns. Mai avem şase meciuri şi el nu va juca", a spus Mancini. Tehnicianul nu a exclus varianta de a renunţa la serviciile lui Balotelli în această vară: „Probabil, dar nu ştiu. Depinde, pentru că este un jucător fantastic".

SURSA: MEDIAFAX

Mario Balotelli FOTO: FAN

Devotamentul lui Vladimir Bozovic

Vladimir Bozovici FOTO: FAN

FOTBAL. Fundaşul echipei Rapid, Vladimir Bozovic, aflat în Muntenegru la înmormântarea mamei sale, se va întoarce, marţi seară, la Bucureşti pentru a juca în partida din Cupa României cu FC Vaslui.

„Fundaşul muntenegrean a părăsit România imediat după meciul câştigat cu 5-0 în faţa celor de la CFR Cluj pentru a merge în Muntenegru la înmormântarea mamei sale. Bozovic va reveni mâine seară la Bucureşti. Miercuri, în meciul din Cupa României contra celor de la FC Vaslui, Bozovic doreşte să se afle pe teren din primul minut pentru a duce Rapidul în finala Cupei. FC Rapid este alături de Vladimir Bozovic în aceste momente grele după pierderea mamei şi îi mulţumeşte pentru caracterul şi devotamentul pe care-l arată pentru culorile clubului nostru", se menţionează, luni, pe site-ul clubului rapidist.

Echipa Rapid întâlneşte, miercuri, de la ora 21:30, pe Stadionul Giuleşti - Valentin Stănescu, formaţia FC Vaslui, într-o partidă contând pentru manşa secundă a semifinalelor Cupei României Timişoreana. În tur, rapidiştii s-au impus la Vaslui cu scorul de 1-0. **SURSA: MEDIAFAX**

El Clasico va avea loc la 21 aprilie

FOTBAL. Federaţia Spaniolă de Fotbal a decis ca El Clasico dintre FC Barcelona şi Real Madrid să aibă loc, sâmbătă, 21 aprilie, de la ora 21.00, pe arena Nou Camp, deşi iniţial fusese programat duminică, 22 aprilie, la ora 23.00. În săptămâna precedentă El Clasico, Real va juca în compania formaţiei Bayern Munchen în Liga Campionilor, la 17 aprilie, iar FC Barcelona va întâlni Chelsea, în 18 aprilie. Real Madrid este liderul campionatului Spaniei, cu un avans de patru puncte faţă de FC Barcelona, cu şapte etape înainte de final.

SURSA: MEDIAFAX

Cel mai bine clasat tenismen român

TENIS. Tenismenul Adrian Ungur a urcat patru poziţii şi se află pe locul 94 ATP, cu 584 de puncte, cea mai bună clasare din carieră. Ungur devine, totodată, noul număr unu român, după ce Victor Hănescu a coborât 12 poziţii şi, cu 529 de puncte, a ajuns pe locul 105 ATP, potrivit clasamentului ATP de luni.

Hănescu a pierdut prima poziţie în ierarhia românilor după mai bine patru ani. În februarie 2008, Hănescu îl depăşea pe Pavel în clasamentul ATP şi devenea noul număr unu tricolor.

De asemenea, Victor Hănescu nu ocupă un loc în primii 100 de jucători ai lumii după patru ani şi jumătate de prezenţă neîntrerupţă în acest top (24 septembrie 2007). Cea mai bună clasare din carieră pentru Hănescu a fost locul 26 ATP (6 iulie 2009).

La dublu, Horia Tecău se menţine pe locul 12 ATP, cu 4.590 de puncte.

Primele zece locuri în clasamentul ATP de simplu: 1. Novak Djokovici (Serbia) 12.670 puncte, 2. Rafael Nadal (Spania) 9.935 p, 3. Roger Federer (Elveţia) 9.035 p, 4. Andy Murray (Marea Britanie) 8.040 p, 5. Jo-Wilfried Tsonga (Franţa) 4.735 p, 6. David Ferrer (Spania) 4.700 p, 7. Tomas Berdych (Cehia) 3.810 p, 8. Janko Tipsarevici (Serbia) 2.820 p, 9. Mardy Fish (SUA) 2.725 p şi 10. John Isner (SUA) 2.710 p. **SURSA: MEDIAFAX**

Adrian Ungur FOTO: FAN

S.C. ANGAJEAZĂ URGENT:

- ❑ CONTABILĂ EVIDENŢĂ PRIMARĂ
- ❑ DISPECERE AUTO
- ❑ MECANICI AUTO
- ❑ ŞOFERI CU EXPERIENŢĂ + ADR

(0756 - H 898155)

OFERĂ:

- condiţii deosebite de muncă
- salarizare deosebită

INFORMAŢII LA TELEFON: 0744.784.492

Transformă nemulţumirea în siguranţă!
ARTEX SCM

SOCIETATE CU TRADIŢIE ÎN DOMENIUL TEXTIL **ANGAJEAZĂ**

Confecţioneri îmbrăcăminte

SAU PERSOANE CUNOSCĂTOARE de MESERIE, EXECUŢIE BUTONIERE, CUSUT NASTURI, APLICAT BUTONI, CĂLCAT.

OFERIM: climat de lucru european, salarii motivate în acord individual, tichete de masă, primă de transport – prezenţă, premii, un singur schimb, asistenţă medicală.

Angajările se fac pe bază de probă de lucru.

DETALII: telefon : 0357- 408275; 0357- 408276

(677518)

Consiliul Local al Comunei Tauţ cu sediul în localitatea Tauţ nr. 613, judeţul Arad, anunţă scoaterea la licitaţie publică deschisă cu strigare pentru vânzare teren extravilan înscris în CF 300888 Tauţ lotizat în 70 parcele.

Denumirea şi sediul vânzătorului:

CONSILIUL LOCAL AL COMUNEI TAUŢ, LOC. TAUŢ Nr. 613, jud. Arad

Identificare bunul imobil:

Teren extravilan suprafaţa 71.568 mp, înscris în CF 300888 Tauţ lotizat în 70 parcele aflat în proprietatea privată a comunei Tauţ. Vânzarea terenului se face pe loturi (parcele 500 mp - 1000 mp) identificate în CF 300913 Tauţ până la CF 300982 Tauţ, preţul minim de pornire a licitaţiei este de 3,07 Euro/mp în funcţie de parcelă.

Locul, data şi ora începerii licitaţiei: comuna Tauţ - Primărie, str. principală nr. 613, în sala de şedinţe.

Data începerii licitaţiei: 03.05.2012, ora 10:00.

Locul, data şi ora până la care se pot depune cererile de participare la licitaţie: comuna Tauţ - Primărie, str. principală nr. 613, registratură.

Data de depunere cerere: 30.04.2012, ora 12:00.

În cazul în care parcelele nu au fost adjudecate la prezenta licitaţie, vânzarea acestora se va relua săptămânal în ziua de joi, ora 10:00, la comuna Tauţ - Primărie.

Garanţia de participare la licitaţie 10% din valoarea minimă de pornire a licitaţiei. Taxa de participare la licitaţie: 50 lei.

Preţul documentaţiei de licitaţie: 150 lei.

Pentru relaţii suplimentare telefon: 0257/372200.

Primar, Ples Gheorghe

(913222)

Cabinet Individual de Insolvenţă
NIŢU ELISABETA VERONICA

în calitate de lichidator judiciar ANUNŢĂ TOŢI CREDITORII

SC IMPERIWM CONSTRUCT SRL

cu sediul în Lipova, Str. George Coşbuc, Nr. 9/B, Jud. Arad, având CIF: 23489470, înmatriculată la Oficiul Registrului Comerţului de pe lângă Tribunalul Arad sub nr. J02/485/2008 **că faţă de această societate a fost deschisă procedura insolvenţei prevăzută de Legea nr. 85/2006** prin Încheierea civilă nr. 134/08.03.2012, pronunţată de Tribunalul Arad în dosarul 656/108/2012. Termenul limită pentru înregistrarea cererii de admitere a creantelor este data de **23.04.2012.**

Informaţii suplimentare la tel. 0727-704.201, 0257-228.781 sau la sediul profesional al lichidatorului judiciar situat in ***Arad, str. Praporgescu, nr. 29, ap. 2, jud. Arad*** (915444)

Cabinet Individual de Insolvenţă
NIŢU ELISABETA VERONICA

în calitate de lichidator judiciar ANUNŢĂ TOŢI CREDITORII

SC LINEA NOLEGGI SRL

cu sediul în Arad, Str. 6 Vînători, Nr. 128-130, Jud. Arad, având CIF: 25527503, înmatriculată la Oficiul Registrului Comerţului de pe lângă Tribunalul Arad sub nr. J02/523/2009 **că faţă de această societate a fost deschisă procedura insolvenţei prevăzută de Legea nr. 85/2006** prin Încheierea civilă nr. 135/08.03.2012, pronunţată de Tribunalul Arad în dosarul 657/108/2012. Termenul limită pentru înregistrarea cererii de admitere a creantelor este data de **23.04.2012.**

Informaţii suplimentare la tel. 0727-704.201, 0257-228.781 sau la sediul profesional al lichidatorului judiciar situat in ***Arad, str. Praporgescu, nr. 29, ap. 2, jud. Arad*** (915447)

IOANA BUBULETE IPURL

Cu sediul în Arad, str. Blajului, nr.3, sc. A, et.1, ap.7, lichidator al **SC SEESTERN SRL**, anunţă vânzarea prin licitaţie publică a **3 camere frigorifice a câte 26 mp fiecare şi a uneia de 28 mp, situate într-un imobil închiriat în loc. Arad, Str. Oituz nr. 51, pornindu-se de la un preţ minim de 24.000 lei+TVA.**

Licitaţia va avea loc la sediul lichidatorului în data de 19.04.2012, ora 14.00.

Garanţia de participare este de 10% şi se achită până cel mai târziu la ora 13.00, ziua licitaţiei şi se depune în contul debitoarei sau la sediul lichidatorului. Relaţii suplimentare se pot afla la tel.0740234433, 0721700032.

IOANA BUBULETE IPURL

Cu sediul în Arad, str. Blajului, nr.3, sc. A, et.1, ap.7, lichidator al **SC GENERAL VEST BUILDING SRL**, anunţă vânzarea prin licitaţie publică cf. legii nr. 85/2006 a unui **aparat de mixat vopsele Corob Black pornindu-se de la un preţul de 1.150,2 lei +TVA.**

Licitaţia va avea loc la sediul lichidatorului în data de 19.04.2012, ora 12.00.

Lista completă se află la sediul lichidatorului judiciar. Garanţia de participare este de 10% din preţul de pornire şi se depune la sediul lichidatorului până la ora 11.00, ziua licitaţiei. Relaţii suplimentare se pot afla la tel.0740234433, 0721700032 sau la sediul lichidatorului . (914879)

SC CONAR SA

ANGAJEAZĂ

• MUNCITOR MANIPULANT

DEPOZIT MATERIALE DE CONSTRUCŢIE

Informaţii la nr. de Tel: 0720 007 809

(914879)

Insolvenţa SM SPRL

vinde, teren intravilan

in suprafata de 900 mp (2 parcele X 450 mp), avand toate utilitatile, situat in localitatea Pecica, jud. Arad, inscris in CF 10601, nr. cadastral 1581 – 20.000 euro + TVA, negociabil. Informatii la tel. 0745.245.844 sau www.insolventasm.ro . (893625)

FABRICĂ DE ÎNCĂLŢĂMINTE DIN ORADEA

ANGAJĂM 3 MODELIERI

persoane dinamice cu experienţă de minim 2-3 ani în domeniu, cunoscători ai programului CAD-CAM.

Limba engleză/germană şi italiană constituie avantaj.

Asigurăm cazare şi oferim salariu motivant + bonuri de masă.

☎ 0748-152-004. (0713 - H 881529)

GARSONIERE

• **Cumpăr cu** plata pe loc!!! garsonieră, apartament una cameră, 0752.510.776. 735431

• **Vând garsonieră** confort 1, Bl. P4, Confecţii, 38 mp, 0745.965.602. 895527

• **Vând garsonieră** UTA, Romanilor 34 mp. Preţ 13.000- 15.500 Eur. Tel. 0755.814.902, 0758.910.007. 914944

AP.1 CAMERĂ

• **Vând apartament** 1 cameră, bucătărie, duş- wc, proaspăt îmbunătăţit, et. 2, str. Ursului, 14.500 Euro, 33 mp. Telefon 0743.663.000. 888784

• **Vând apartament** 1 cameră, ultracentral, 38 mp. Telefon 0756.828.917. 908555

• **Vând apartament** 1 cameră, central (Coşbuc/ Eminescu). Preţ 19.500 Eur. Tel. 0755.814.902, 0758.910.007. 915015

AP.2 CAMERE-ARAD

• **Cumpăr cu** plata pe loc apartament 2 camere. Tel. 0744.849.390. 735888

• **PF vând** apartament 2 camere, Confecţii, urgent, renovat, 4/4. Tel. 0721.795.296. 910561

• **Vând (26.000** Eur) sau închiriez (120 Eur) apartament 2 camere, Romanilor, parter. Tel. 0722.402.188, 0722.658.574. 898812

• **Vând apartament** în bloc nou cu 2 camere, decomandat, cu parcare în curte, cu centrală proprie, izolat în polestiren 10 cm, et. I, str. Cocorilor nr. 5. Telefon 0762.213.545. 898295

• **Vând apartament** 2 camere renovat, parter înalt, bloc cu două etaje, str. Crişan, 0723.855.264. Preţ 45.000 Eur. 906581

• **Vând apartament** 2 camere, parter, neamenajat, cu vedere în parc. Telefon 0746.079.141. 908445

• **Vând apartament** 2 camere, zona Podgoria, semidecomandat, etaj 3, preţ 48.000 Euro. Telefon 0722.609.755. 913236

• **Vând apartament** 2 camere, centru, Eminescu, 90 mp, lux. Preţ 27.000 Eur. Tel. 0755.814.902, 0758.910.007. 915118

• **Vând apartament** 2 camere, Vlaicu- Fortuna, cca 50 mp, semidecomandat, etaj intermediar 3/10, 2 holuri, balcon, stare bună, fără amenajări, preţ 21.000, se acceptă Prima Casă, 0746.048.379. 915496

AP.3 CAMERE-ARAD

• **Vând apartament** 3 camere, Romanilor, decomandat, 90 mp. Preţ 31.500 Eur. Tel. 0755.814.902, 0758.910.007. 914960

• **Vând apartament** 3 camere, Vlaicu- Fortuna, etaj intermediar, preţ 22.500 fix, 0746.048.379. 915494

• **Vând urgent** apartament central, et. 1, 3 camere, bucătărie, 2 băi, 2 intrări, cămară alimente, pivniţă. Dotări: termotecă, aer condiţionat, utilităţi individuale, pretabil sediu firmă, preţ negociabil, 58.000 Euro. Telefon 0771.223.799. 893543

APARTAMENT LA CASĂ

• **Vând apartament** la casă. Tel. 0741.995.786. 901179

• **Vând apartament** la casă, ultracentral, 2 camere, bucătărie, baie, hol, terasă, boxă. Telefon 0770.872.885. 901290

• **Vând apartament** ultracentral la casă, amenajat clasic, 180 mp, finisaje deosebite. Telefon 0744.770.917, 0723.268.475. 887513

CASE-ARAD

• **Vând casă** mare în Arad, cartier Bujac. Tel. 0745.320.938. 915440

• **Vând casă** mare, Arad- Micălaca, str. Fluierului, nr. 2, preţ 145.000 Euro. Telefon 0722.782.353. 914898

• **Vând casă,** str. Oituz, 3 camere, 2 băi, baie, bucătărie, hol, terasă, o fundaţie 13 m/ 10 m în curte, teren 900 mp, 72.000 Eur negociabil. Tel. 0742.012.492. 914915

• **Vând casă,** 2 camere, Aradul Nou, complect renovată, 47.000, 0740.043.413. 903341

CASE-JUDEŢUL ARAD

• **Vând casă** locuibilă, Tisa Nouă, 10 km de Arad 19.000 Eur/negociabil, Tel. 0771.636.159. 915436

• **Vând casă** mare în Sântana, 6 camere, 2 bucătării, baie, suprafaţa totală 2.350 mp, 0733.389.450. 908536

• **Vând casă** nouă, Livada, 180 mp, 5 camere, 3 băi, 61.000, 0740.043.413. 902982

• **Vând casă** în Sântana cu mansardă, curte, grădină, atelier, total suprafaţă 2.000 mp. Preţ 65.000 Eur. Tel. 0752.512.598. 908271

ANUNT LICITATIE

OCOLUL SILVIC VALEA MURESULUI R.A, cu sediul in Localitatea Barzava nr.85, telefon/fax 0257/433181, si pagina de internet:http://wwwocolulsilvicvaleamuresului.ro organizeaza in data de 20.04.2012, la ora 11,00 .

LICITATIE DE MASA LEMNOASĂ PE PICIOR productia anului 2012

VOLUM BRUT 5921 mc

FELUL LICITATIEI: DESCHISĂ

Locul de desfasurare a licitatiei: RPL Ocolul Silvic Valea Muresului R.A.

Preselectia pentru admiterea la licitatie se organizeaza in data de 17.04.2012, la sediul ocolului, conform H.G 85/29.01.2004 si H.G.1174/06.09.2006.

Masa lemnoasa ramasa neadjudecata va face obiectul unei noi licitatii organizata in data de 27.04.2012 cu preselectie in data de 24.04.2012 în aceleasi conditii. (915562)

RESTAURANTUL HOTELULUI BEST WESTERN CENTRAL

angajează

OSPĂTAR

Cerinţe :

- vârsta maximă 30 ani
- pregătire şi experienţă în domeniu
- cunoaşterea unei limbi de circulaţie internaţională
- domiciliul în Mun. Arad

AJUTOR BUCĂTAR

Cerinţe :

- vârsta maximă 30 ani
- pregătire şi experienţă în domeniu
- domiciliul în Mun. Arad

CV-urile se depun la sediul societăţii din Arad, str. Horia nr. 8.

(0741 - H 893630)

FABRICĂ ÎNCĂLŢĂMINTE

ANGAJEAZĂ

MAŞINISTE şi MANUAL cu EXPERIENŢĂ

Telefon : 0257 - 212 928

(901576)

S.C. *TEHNODOMUS* S.A., A R A D, Str. Petru Rares Nr. 28

ANGAJEAZĂ

AUTOMACARAGIU

Informaţii la tel: 0257 276 775

sc Top Security Service Srl

angajaza

TEHNICIAN ELECTRONIST

sisteme alarma cu experienta minima obligatorie si INGINER in domeniul electronica sau automatizari.

Informatii tel:0257-281410;

(915560)

EVIDENŢIAZĂ-TE!

Talon valabil până în 30 iunie 2012

Text: **DATA apariţiei:.....**

.....

.....

.....

.....

.....

.....

.....

Date personale:

Nume şi Prenume:

Telefon:

Buletin de identitate:

TALON + PREŢUL CATEGORIEI AFERENTE

Anunţurile se preiau zilnic, la ghişeu, până în ora 16[00], după această oră, se pot prelua doar prin intermediul sistemului online de preluare al anunţurilor disponibil pe www.jurnalaradean.ro . Anunţurile de mică publicitate din Jurnal Arădean se publică pe baza talonului din ziar

Redacţia nu îşi asumă responsabilitatea pentru conţinutul anunţurilor de mică publicitate!

JURNAL ARĂDEAN

Program publicitate:

pe B-dul Revoluţiei, nr. 81

luni-vineri: 8.00-18.00,

duminică: 9.00-13.00,

pe B-dul Revoluţiei, nr. 62

luni-vineri: 9.00-16.00.

• **Vând casă** în Vladimirescu, 600 mp, 3 camere, baie, bucătărie, geamuri termopan maro, FS- 22 mi. Preţ 39.500 Eur/negociabil. Tel. 0728.144.898, 0721.198.568. 898615

• **Vând casă,** loc de casă şi vie toate în Cuvin.Accept plata 2 sau 3 rate, 0723.791.460. 913194

CASE-ALTE JUDEŢE

• **Vând casă** cu livadă, cireşi, caişi, vie, Battonya. Telefon 0752.200.301. 900994

• **Vând casă** în Ungaria, Mezocovacihaza, baie, bucătărie, 3 camere, 45 km de Arad, 0747.866.482. 914872

SPAŢII COM-ARAD

• **Vând spaţiu** comercial, 126 mp, Micălaca 300, lângă Universitate, 0727.892.162. 901293

• **Vând spaţiu** comercial 150 mp, amenajat, Petru Rareş, Grădişte, 0744.555.660. 915406

• **Vând/închiriez hală 500 mp + 600 mp de curte, str.Ghioceilor nr.39, Arad, 0757.621.807, 0745.523.263.** 839762

• **11.500- mp şoseaua- NĂDLAC,** FS mare, Proiect- HOTEL, utilităţi, 0722- 257409. 908232

TERENURI-LOCAL

• **Vând teren** lângă Dedeman, utilităţi. Tel. 0745.320.938. 915441

• **Vând 4** locuri de casă intravilan, în Grădişte, preţ 15 Euro/mp. Telefon 0257/531344. 907008

TERENURI JUDEŢ

• **Vând păşune** la Olari, suprafaţă 5 ha, cu titlu spre Şintea, la preţul de 1.800 Eur/negociabi. Tel. 0741.158.777. 908484

• **Vând teren** cu vie altoi şi pomi fructiferi la Ineu, în dealul Viilor. Tel. 0723.368.453. 908438

• **Vând teren** intravilan, proprietate personală Livada, 400 mp, 6.500 Euro. Telefon 0766.414.643. 914899

• **Vând 4,89** ha teren agricol Frumuşeni; 3,4 Pecica, 3 ha Socodor; 2,80 ha Şag; 2,80 ha Pecica etc., 0722.606.448. 916916

• **Vând 5.000** mp lângă case, în Zimand-Cuz, 2 Eur/mp, 0740.053.702. 908544

IMOBILE CHIRII

• **Închiriez apartament** 3 camere, mobilat, termotecă, zonă centrală, Iuliu Maniu. Telefon 0744.828.934. 899818

• **Închiriez apartament** 2 camere ultracentral, B- dul Revoluţiei, etaj 3, mobilat modern. Preţ 370 Eur/lună. Tel. 0742.364.988. 901175

• **Închiriez apartament** 2 camere, Micălaca 300, lângă Universitate, 0744.705.817. 901308

• **Închiriez apartament** 2 camere, central, la cheie, recent renovat, mobilat. Telefon 0749.488.993. 903386

• **Închiriez apartament** 2 camere, UTA, mobilat total, contorizat, internet, 0770.697.288. 914922

• **Închiriez apartament** 2 camere, central, mobilat şi utilat. Tel. 0749.488.993. 915667

• **Închiriez casă** Aradul Nou, 2 camere, nou, modern, 250, 0740.043.413. 903213

• **Închiriez vilă** lux, Vladimirescu, cartier nou, aproape şosea naţională. Preţ 1200 Eur/lună. Tel. 0742.364.988. 901177

• **Dau în** chirie apartament 3 camere, mobilat, decomandat, Podgoria, contorizat, două băi. Telefon 0357/808049. 901294

• **Dau în** chirie apartament 2 camere mobilat, zona 300 (termotecă), 180 Eur, 0722.606.527. 916911

• **Dau în** chirie apartament 3 camere mobilat (Piaţa Mică), 200 Eur, 0722.606.527. 916914

• **Dau în** chirie apartament 2 camere mobilat (Kaufland), 150 Eur, 0722.606.448. 916917

• **Dau în** chirie garsonieră, str. Ursului, mobilată. Tel. 0721.776.467. 915569

• **Închiriez- vand spaţiu** 6 încăperi, 2 băi, renovat- ultramodern, birouri, Zona- PRIMĂRIE, 0730- 232545. 895491

• **Ofer spre** închiriere garsonieră confort 1, mobilată. Tel. 0725.958.218. 915458

• **Primesc fete** în chirie. Informaţii la tel. 0722.348.103. 908504

SPAŢII COM-ARAD

• **Închiriez hale** 330- 420 mp, în Parcul Industrial UTA. Telefon 0721.288.570. 913337

• **Închiriez sau** vând spaţiu comercial cu utilităţi, 338 mp, pretabil orice activitate. Tel. 0749.079.089, 0788.474.148. 901275

• **Închiriez spaţiu** comercial amenajat, ultracentral în P- ţa Soarelui. Tel. 0722.344.810. 915501

• **Vând (închiriez)** cabinet stomatologic, dotat şi utilat complect în zona Fortuna. Telefon 0770.872.885. 901283

SPAŢII COM-JUDEŢUL ARAD

• **Închiriez cabinet** medical sau activităţi conexe, la Ineu. Telefon 0723.368.453. 908369

OFERTE LOCURI DE MUNCĂ

• **Angajăm şoferi** profesionişti cu experienţă, posesori permis C+E, atestate şi card tahograf. Inf. 0722.274.862.

• **Angajăm agenţi** pază cu/fără atestat, foste cadre M.I., sportivi. Oferim cursuri de formare profesională pentru atestatul de agent pază. Tel. 0760.256.150. 915198

• **Angajăm agent** comercial, şofer distribuţie marfă şi magazioner. Telefon 0744.784.432.

• **Angajăm barman- ospătar,** bucătar şi ajutor bucătar. Tel. 0741.024.020, 0745.309.894.

• **Angajăm contabil** autorizat, consilier juridic, director vânzări. Experienţă minim 2 ani. Tel. 0740.275.245 sau clim@dial- ton.ro

• **Angajăm vânzătoare** pentru alimentară non- stop central, 0724.046.575.

• **Angajez şofer** BCE domiciliul stabil Pecica. Informaţii 0745.778.123.

• **Angajez conducător** auto pentru camion 7,5 tone, pe ţară, 0721.776.467.

• **Angajez inginer** auto. Telefon 0744.702.736.

• **Angajez ospătare** pentru terasă. Salar motivant. Telefon 0745.003.018, 0728.324.172.

• **Angajez pizzaiol** cuptor cu lemne şi ajutor bucătărie. Tel. 0740.132.112.

• **Angajez pizzaior** cu experienţă. Telefon 0749.945.601.

• **Angajez spălători** auto, zona Vlaicu. Salar atractiv. Tel. 0741.198.923.

• **Angajez tânără** dinamică pentru agent distribuţie produse alimentare în municipiul Arad. Tel. 0729.155.540, 0744.911.988.

• **Angajez tehnician** cu experienţă în horticultură, muncitori (spaţii verzi), 0735.162.819.

• **Angajez urgent** coafeză, salar avantajos, orar flexibil. Tel. 0743.758.036.

• **Caut îngrijire** bolnav, Germania, cer seriozitate. Telefon 0753.336.113, orele 10- 19.

• **Depozit legume** fructe angajează manipulant- marfă posesor permis categ. B, 0786.477.769.

• **Firmă de** curăţenie angajează personal femei- bărbaţi, 20- 40 ani. Tel. 0257/270606.

• **Hotel angajează** recepţioner, zona Gai. Telefon 0740.830.819, 0728.961.060.

• **Restaurant angajează** ospătari cu experienţă, salar atractiv. Telefon 0731.337.088.

• **Restaurant pizzerie** din Pecica angajează pizzar, salariul foarte atractiv. Telefon 0736.616.695.

• **S.C. angajează** barmane- ospătare. Informaţii tel. 0733.084.471.

• **SC angajează** vânzător(e), experienţă 3 ani, profil metalo chimice, ☎0722.807.903. 914891

PRESTĂRI SERVICII

• **A A** Acord garanţie, repar maşini spălat automate, frigidere, domiciliul clientului, 0745.395.282, 0257/274600. 913390

• **Ana- Frig repară** frigidere, congelatoare la domiciliu. Garanţie 1 an. Telefon 0257/210420, 0745.967.198. 905483

• **Cursuri 200** lei/lună masaj şi reflexoterapie, manichiură şi pedichiură, 0724.442.686. 825300

• **Mutări, montat** demontat mobilă, transport. Tel. 0740.685.886. 898132

CONSTRUCŢII

• **Ofer ţiglă** gratis, Arad Micălaca, 250 bucăţi. Telefon 0722.782.353. 914897

• **Vând balast,** pământ, nisip, piatră 2- 20 mc, duc molozul. Telefon 0745.036.969, 0722.389.480. 820688

• **Vând lemne** foc esenţă tare, tăiate, crăpate. Preţ convenabil, 0721.592.572. 913224

• **Vând nisip,** balast, sort, pământ, pământ vegetal. Telefon ☎0743.320.930, ☎0720.512.478. 894049

AUTO ROMÂNEŞTI

• **Vând Logan** 1,4 MPI 2005, toate dotările, impecabil, 3.500 Euro, negociabil, 0744.958.818. 914913

AUTO STRĂINE

• **Vând Auto** Ford KA 1,3i, an fabricaţie 1999, capacitate 1.297 cmc, bine întreţinută, servo direcţie, servo frână, airbag, casetofon original, anvelope de iarnă incluse, preţ negociabil. Telefon 0722.269.084 sau 0754.803.895. 874865

• **Vând maşină** nouă 0 km, Aveo Chevrolet, cu acte la zi, ☎ 0771.401.729. 915259

• **Vând Mazda** 6, înmatriculată, fabricaţie 2002, stare perfectă 6.500 Euro, negociabil. Telefon 0722.609.755. 913377

• **Vând Mazda** 626, diesel, înmatriculată, stare bună, an fabricaţie 1987, 700 Euro, 0766.414.643. 914906

• **Vând Renault** Scenic, 1,5 DCI, 2005, înmatriculat, climatronic, 4.900 Euro, negociabil. Tel. 0770.253.829. 914914

• **Vând sau** schimb cu Dacia Logan Daewoo Leganza, înmatriculat, an fabricaţie 1999, full option, 2.100 Euro. Telefon ☎0766.414.643. 914905

RULOTE-REMORCI

• **Vând remorcă** înscrisă cu prelată 2500- x1300x1800. Telefon 0747.866.482. 914877

• **Vând rulotă** 5 m lungă, cu dormitor, bucătărie, tot inclus, 0747.866.482. 914878

ELECTRONIC PLUS

• **Vând bucătărie** cu aragaz şi frigider inclus, uşi termopan şi climă Nordstar R410A, stare perfectă, 0745.521.277. 913291

• **Vând frigider,** maşină spălat automată, combină frig, ladă mare, 0257/210613. 901173

• **Vindem electrocasnice second, frigorifice, maşini spălat haine- vase, uscătoare, aragaze gaz- electrice, televizoare, anvelope, vitrine comerciale. Reducere pentru schimb, rate. Telefon 0744.796.542.** 661233

MOBIDOM

• **Vând mobilă** dormitor, dulap haine, sufragerie, colţar, bucătărie, etc., 0747.866.482. 914916

• **Vând mobilă** sufragerie Gioconda şi mobilă de hol Gioconda, 0753.759.657. 914880

• **Vând set** canapea (extensibilă cu ladă aşternut dedesupt) şi două fotolii, imitaţie piele crem- bej, stare perfectă, moderne. Preţ 1.000 Ron. Telefon 0744.694.634. 877077

POŞTA LUI CUPIDON

• **Tânăr 34** ani, caut prietenă serioasă. Tel. 0755.890.672. 905210

PIERDERI

• **Pierdut atestat** ADR, pe numele Nicula Marin Valentin, seria 0045676. Îl declar nul. 914868

• **Pierdut certificate** constatatoare nr. 68809/ 29.12.2008 şi 34.896/ 26.05.2010, aparţinând IF Stan Iovu Dorin. Le declar nule. 914859

• **Pierdut comunicare** AMEF Datecs MP 5000 seria 00505975, seria fiscală 000730, firma S.C. Calipso S.R.L. O declar nulă. 915571

• **Pierdut comunicare** 022826, AMEF Datecs MP55, seria 12217207, SC Mineralia SRL. O declar nulă. 914964

• **Pierdut diplomă** de absolvire, seria A.I., nr. 0007709, eliberată de Universitatea din Oradea, pe numele Florea Alexandra Diana, absolventă a Universităţii Aurel Vlaicu Arad, Colegiul Universitar. O declar nulă. 915505

INSTRUMENTE MUZICALE

• **Vând mandolină,** chitară şi vioară noi, Reghin, româneşti, 0257/284900, 0744.607.109. 901597

ANIMALE-PĂSĂRI DOMESTICE

• **Cumpăr vaci** pentru sacrificat şi piei de miel, 0743.330.838. 916908

• **Vând capră** albă cu ied. Telefon 0771.770.173. 913184

• **Vând porc** de carne la 100 kg. Tel. 0357/422162. 915452

• **Vând porci** 90/100 kg/buc, rasă carne, 0744.855.910. 913594

• **Vând pui** de carne, diferite mărimi. Telefon 0748.322.489, 0771.521.216, 0721.665.317, 0357/442670. 820402

• **Vând scrofiţe** pentru prăsilă. Telefon 0257/380296. 881020

• **Vând vacă** bună de lapte. Informaţii tel. 0751.309.734. 906147

• **Vând vacă** gestantă în 5 luni. Telefon 0754.346.177. 903432

• **Vând viţei** mici de lapte. Cumpăr vaci pentru abator, 0740.891.238. 868914

• **Vând 60** familii albine, orizontale sau multietajat. Telefon 0257/275037. 876273

MAŞINI,UTILAJE,INSTALAŢII

• **Vând plug** cu şină, 3 capuri, 450 Euro, MIG 500 kg 320 Euro. Informaţii 0744.812.518. 910555

AFACERI

• **Vând Fast** food 24 locuri, cu bucătărie pentru meniul zilei. Tel. 0745.211.139. 905298

CITAŢII

• **Se citează** părâtul Paşcalău Adrian în dosarul nr. 547DM2010 al Judecătoriei Arad cu termen de judecată la data de 10.04.2012, ora 8:30, sala 215, în proces de divorţ cu reclamanta Paşcalău Luminiţa. 914907

• **Se citează Ţitaş** Cristian- Daniel,Ţitaş Aurel,Ţitaş Flavius- Emanuel,domiciliu necunoscut,în 12.04.2012, ora10:00,la B.N.Fildan str.I.Vidu nr.2, ap.1,în vederea dezabterii succesiunii pivind defuncţii bunici:Ţitaş Ana decedată:10.12.1984,Ţitaş Ioan decedat:07.09.2007, ambii dinVinga. 915586

DIVERSE

• **Cumpăr alamă,** cositor, caroserii, pene, argint, cupru, baterii, fier, 0741.435.116. 913382

• **Cumpăr fier,** baterii, cupru, argint, pene, caroserii, aluminiu, alamă, 0755.513.202. 913385

• **Cumpăr neferoase** la preţ foarte bun, argint (pastile), cositor, nichel. Telefon 0754.490.435. 901296

• **Cumpăr pene** vechi, noi, fier vechi, caroserii, preţ convenabil. Telefon ☎0745.983.893. 898191

• **Vând ţiglă** mare, stare bună, veche, cantitate mare, preţ bun. Informaţii telefon 0357/420573. 915451

• **Vând şuncă** şi slănină de casă. Telefon 0741.642.098. 915456

• **Vând baloţi** paie. Tel. 0746.092.290. 901295

• **Vând cazan** de aramă pentru ţuică. Telefon 0752.643.193. 881102

• **Vând plasă** de gard, la cel mai mic preţ, 0748.889.195. 913221

• **Vând poartă** de garaj metalică. Telefon 0257/285161. 913555

• **Vând saună** din Germania. Telefon 0747.866.482. 914923

• **vin alb** rosu nobil 4,5lei/lt 0740755310 913584

Publicitate: 0257/210.775

DECESE

După o lungă suferinţă cu sufletul îndurerat anunţăm trecerea în nefiinţă a celui care a fost soţ, tată şi bunic,

AUREL CÂMPAN,
în vârstă de 82 de ani,
medic veterinar în Arad şi Şofronea.
Familia îndoliată

După o scurtă suferinţă cu sufletul îndurerat anunţăm trecerea în nefiinţă a celei care a fost mamă, bunică şi străbunică

MATILDA SEBESTYEN,
în vârstă de 91 de ani din Curtici.
Familiile îndoliate Emil şi Maria Şimăndan

Cu adâncă durere în suflet anunţăm încetarea din viaţă după o lungă şi grea suferinţă a iubitului nostru soţ, tată, socru şi bunic

JURJ TRAIAN,
la vârsta de 62 ani.
Înmormântarea va avea loc miercuri, 11 aprilie 2012, ora 13:00, în comuna Covăsânţ.
Soţia Ana, fiicele Adina şi Simona, ginerii Adrian şi Alin, nepoţii Adrian şi Anamaria

CONDOLEANŢE

Ne alăturăm familiei îndoliate, în acest moment trist când

IULIU NAGIU,
suflet nobil şi prieten apropiat a plecat în eternitate. Ne rugăm ca Dumnezeu să vegheze sufletul său, dăruindu-i lumină şi odihnă în pace!
Fam. Buda Bujor şi dr. Criste Maria

Suntem alături de colega noastră Biţ Lavinia în greaua încercare pricinuită de moartea tatălui.
Colegii de la Grup Şcolar „Iuliu Maniu"

Asociaţia de Proprietari Bl. U4, sc. A, P-ţa UTA este alături de fam. Buda în greaua pierdere a celui care a fost tatăl

PINTEA PAVEL.

Sincere condoleanţe!

Un ultim omagiu la trecerea în eternitate a celui care a fost naş, prieten, vecin

GHEORGHE NEAMŢ,
din Tîrnova.
Dumnezeu să-l odihnească în pace!
Fam. Cătana şi Bisorca

Dumnezeu să-l odihnească în pace pe dragul nostru verişor

ing. DIHEL IOSIF,
iar asupra familiei să reverse mângâiere şi puterea de a trece peste clipele dureroase.
Familiile Dihel şi Tranculov

Suntem alături de prietenii noştri familia Stanciu Mihai şi Doina la greaua încercare prin care trec la moartea mamei. Sincere condoleanţe!
Fam. Păsculescu, Vineşiu, Pitic, Julean, Nagy, Ifju, Pînzariu

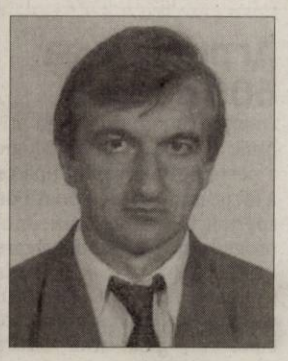

Mulţumim celor care prin prezenţă, coroane şi flori au fost alături de noi la greaua încercare, pricinuită de trecerea în nefiinţă a celui care a fost

IOCAI MIHAI,
soţ, tată şi bunic
din Pecica.
Mulţumiri deosebite preot Mircea, fam. Călugăreanu, Deac Gheorghe, nepoatei Anita cu familia.
Soţia şi copiii

COMEMORĂRI

Cu durere în suflet reamintim că au trecut 32 respectiv 5 ani de când s-au stins din viaţă dragii mei părinţi

DAN DIMITRIE,
DAN FLOARE.

Dumnezeu să-i odihnească în pace şi să-i aşeze în locuri minunate! Veţi rămâne veşnic în inimile noastre.
Fiul Sabin cu familia

Au trecut 2 ani grei de când draga noastră soţie, mamă şi bunică

FARKAŞ ERNA

a plecat de lângă noi. Nu o vom uita niciodată şi o vom iubi veşnic!
Soţul Tibi şi fiica Lili cu familia

Au trecut 14 ani de când a plecat dintre noi tatăl şi bunicul drag,

ZĂRNA TEODOR,
din comuna Beliu.
Dumnezeu să-l odihnească!
Familia Spînu

Amintim celor care l-au cunoscut că au trecut 20 de ani de la trecerea în veşnicie a dragului nostru

BERAN IOSIF RUDOLF (IOJI).
Familia

Anunţurile de deces se publică GRATUIT!

A plecat din Southampton FOTO: FAN

Pe urmele Titanicului

LONDRA. La o sută de ani după Titanic, un vas de croazieră a plecat duminică din Marea Britanie cu destinația New York, având la bord și descendenți ai celor care au supraviețuit naufragiului. Asemeni legendarului pachebot, Balmoral a ridicat ancora din Southampton la ora 14:00 GMT, cu cei 1.309 de pasageri ai săi, exact același număr de persoane care se aflau la bordul Titanicului la 10 aprilie 1912.

Pentru a participa la călătorie, fiecare dintre pasageri a plătit între 2.799 și 5.995 de lire sterline, însă toate locurile s-au vândut în urmă cu doi ani. Cei aflați la bord vor avea parte de feluri de mâncare inspirate de cele servite pe Titanic și de o orchestră, asemeni celei care a cântat pe vas.Nava Balmoral va urma același traseu cu al Titanicului, după o escală la Cherbourg, în Franța, și una la Cobh, în Irlanda. Titanicul a lovit un aisberg la 15 aprilie 1912 și s-a scufundat în Atlanticul de Nord, făcând 1.514 morți. O ceremonie dedicată memoriei victimelor va fi organizată la bordul Balmoral, în locul unde se află epava. **SURSA: AGERPRES**

Păduri mistuite în Siberia

MOSCOVA. Peste 900 de hectare de pădure sunt afectate de incendii, a anunțat luni Centrul regional al Ministerului rus pentru Situații de Urgență. „Sunt active 38 de focare de incendii, pe o suprafață de 917,3 hectare de pădure. Treisprezece dintre ele, afectând o suprafață de 705,8 hectare au fost controlate", a precizat Centrul. Incendiile sunt concentrate în principal în estul Siberiei.Asemenea incendii de vegetație sunt obișnuite în Rusia, în special în cursul verilor fără precipitații și cu temperaturi ridicate.

Ar putea avea 600 de copii

LONDRA. Un om de știință britanic ar putea fi tatăl biologic a peste 600 de copii după ce a făcut numeroase donații de spermă în cadrul unui unui program de fertilitate pe care l-a coordonat alături de soția sa, scrie The Sun. Numărul exact al copiilor săi nu este cunoscut, însă unul dintre aceștia a susținut că ar fi vorba chiar de un număr cu trei cifre. Bertold Wiesner - care s-a născut în Austria - conducea clinica de fertilitate Barton din Londra, clinică ce a ajutat peste 1.500 de femei să rămână gravide.

Ora mesei
Un pui de lemur negru este îngrijit la grădina zoologică din Santillana del Mar, Spania. FOTO: EPA

Noul „Bond" trece pe bere

LONDRA. Rolul șefei serviciului secret britanic M6 - „M"- în filmul Skyfall, al 23-lea lungmetraj din franciza „James Bond", va fi ultimul pentru actrița britanică Judi Dench, iar superagentul 007 va înlocui, din rațiuni de austeritate, faimosul cocktail din vodcă și Martini cu berea, potrivit Daily Star.

Daniel Craig FOTO: FAN

Judi Dench, 77 de ani, care a interpretat-o pe imperturbabila „M" în opt filme cu James Bond, moare în acest nou lungmetraj. Noul boss al superagentului va deveni celebrul actor englez Ralph Fiennes.

O altă schimbare decisivă a fost că agentul serviciului secret al Majestății Sale este obligat să renunțe în lungmetrajul care va ieși pe ecrane în toamna acestui an la băutura sa preferată - un cocktail de vodcă și Martini - în favoarea berii.

În căutare de fonduri suplimentare, autorii peliculei au semnat deja un contract cu producătorul de bere olandez Heineken. **SURSA: AGERPRES**

Cel mai scump avion privat

WASHINGTON. Cel mai scump avion privat din lume, un Airbus A380 uriaș cu două punți complete, a fost cumpărat de prințul saudit Alwaleed bin Talal, supranumit și Warren Buffett al Orientului Mijlociu pentru abilitățile sale în materie de investiții, relatează Dealbook.

Prințul saudit cu șeful Airbus, Tom Enders FOTO: FAN

Planul inițial al interiorului „VIP-Airbus A380" cuprindea două garaje pentru Rolls-Royce, un grajd pentru cai și cămile și o cameră pentru șoimi de vânătoare. De asemenea, o cameră de rugăciune, care cu ajutorul unui mecanism special este întoarsă totdeauna spre Mecca, orașul sfânt al lumii islamice. Luna trecută, a fost vândut un alt avion gigant - un Boeing 747-8 - capabil să transporte până la 460 de pasageri. Potrivit Dealbook, această aeronavă a fost achiziționată de către emirul Qatarului. **SURSA: AGERPRES**

Un album despre viața ei

TAȘKENT. Fiica președintelui uzbek, Gulnara Karimova, a anunțat că lansează un nou album muzical, transmite luni Associated Press. Gulnara Karimova, o figură controversată, deopotrivă admirată și disprețuită de uzbeci, a anunțat pe Twitter că lansează un nou album ale cărui piese sunt inspirate din propria experiență de viață. Karimova, care este și potențialul succesor al tatălui, Islam Karimov (74 de ani), la conducerea Uzbekistanului, are 39 de ani și deocamdată pare să prefere creațiile vestimentare și muzica pop activității politice. Data exactă a lansării albumului nu a fost anunțată, însă o primă piesă poate fi ascultată de pe internet. „Toate piesele mele vorbesc despre diferite stadii din viața mea", susține Karomiva, în limba engleză, pe contul său de Twitter. „Muzica mea este o îmbinare experimentală de trip-hop cu soft rock influențe de pop", mai precizează ea. Numele de scenă ales de Karimova este GooGoosha, poreclă cu care o alintă tatăl său. În cariera sa muzicală ea a colaborat cu starul latino Julio Iglesias alături de care a interpretat piesa „Besame Mucho". **SURSA: AGERPRES**

Gulnara Karimova FOTO: FAN

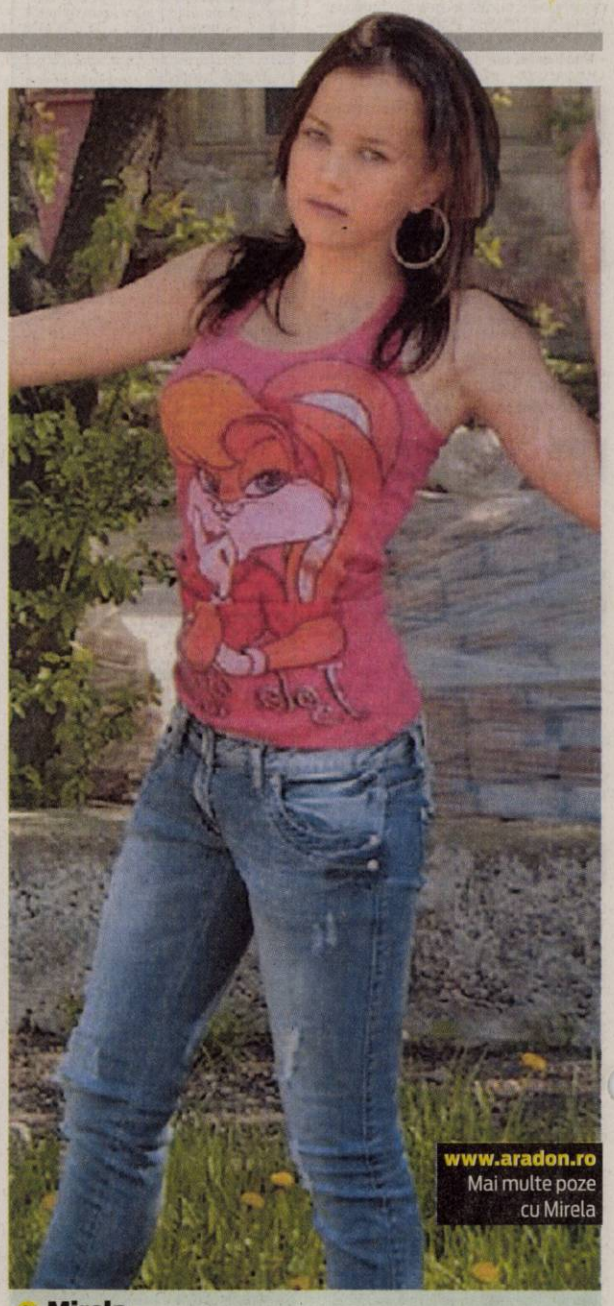

Mirela
Pasiunile ei sunt dansul și fotografia.

www.aradon.ro
Mai multe poze cu Mirela

„Război" cauzat de covrigi

S-a declanșat „războiul covrigilor cu susan" dintre Turcia și Grecia, pentru brevet.

ROMA. Relațiile dintre Grecia și Turcia au fost puse la grea încercare de un produs de panificație: cele două țări își dispută brevetul la „covrigul cu susan", informează cotidianul italian La Repubblica.

În timp ce la granița turco-greacă se ridică un zid, deloc simbolic, menit să stopeze afluxul de refugiați spre Europa, fiind probabil și un conflict provocat de viitoarea președinție a Ciprului în Uniunea Europeană (UE), între Grecia și Turcia ia naștere un „război" cauzat de covrigii acoperiți cu susan. Grecii îi numesc „koulouri", turcii - „simit".

Turcii îi numesc „simit" FOTO: FAN

Asociația producătorilor de „simit" a decis să breveteze produsul la nivel internațional. „Grecii vor să-și revendice covrigii cu susan, însă noi am decis să acționăm primii", declară președintele asociației, Zeli Sami Özdemir.

Acest pas a stârnit nemulțumire în Grecia. De fapt, lupta între cele două țări pentru brevetarea unor produse alimentare nu este o noutate, subliniază cotidianul italian, amintind de conflictele pe marginea iaurtului natur sau a baclavalei. Lucrurile au ajuns până la intervenția Bruxellesului. La ora actuală, covrigi cu susan se coc de asemenea în Serbia, Bulgaria și în alte țări din Balcani și din Orientul Mijlociu (OM), adică pe teritoriul tuturor statelor care altădată făceau parte din Imperiul Otoman, precizează cotidianul italian. **SURSA: AGERPRES**

S-au prăbușit cu podeaua

STAINS. Un copil de șase ani a murit și peste 30 de persoane au fost rănite duminică, în urma prăbușirii unei podele într-un local din Stains, în apropiere de Paris, transformat în lăcaș de cult, unde peste o sută de persoane se reuniseră în familie de Paște.

Localul e folosit de o biserică evanghelică, frecventată în principal de comunitatea haitiană.

Viața unui copil de doi ani, transportat la spitalul Necker din Paris, este în pericol, ca și a unei femei de 42 de ani. „O parte din primul etaj s-a prăbușit din cauza greutății", a precizat prefectul Christian Lambert. „Persoanele au căzut cu podeaua". Structura ar fi putut fi afectată de dansurile foarte ritmate care însoțesc de obicei aceste ceremonii. **SURSA: MEDIAFAX**

Răniți în cădere FOTO: FAN

Salvați dintr-o telecabină

ZURICH. Șaptezeci și cinci de persoane, între care copii și vârstnici, au fost evacuate cu elicopterele dintr-o telecabină rămasă în pană în sudul Elveției, au anunțat duminică serviciile de intervenție aeriană Rega, citate de AFP.Telecabina de la Diavolezza, din cantonul Grisons, a rămas în pană spre prânz din cauza unei probleme tehnice. Operațiunea de salvare, care a fost facilitată de condițiile meteorologice favorabile, a durat două ore, a precizat Rega într-un comunicat. Patru elicoptere au fost necesare pentru această operațiune de salvare. Pasagerii rămași captivi în telecabină nu au fost în pericol în nici un moment, declară Rega. **SURSA: MEDIAFAX**

FONDAT 1989, APARE LA ARAD, TEL. 0257/281.802, E-MAIL: REDACTIA.JURNALARADEAN@INFORMMEDIA.RO; PUBLICITATE.JURNALARADEAN@INFORMMEDIA.RO

Catanzariti nu penalizează jucătorii de la UTA
PAGINA 9

JURNAL ARĂDEAN

Cum îţi decorezi locuinţa de Paşti
PAGINA 11

MIERCURI
11 APRILIE 2012
ANUL XXIV, NR. 6548
16 PAGINI - 1,2 LEI

19° Temperaturile se vor situa între 9 şi 19 grade. Vântul va sufla cu 18 km/h.

DIMINEAŢA AMIAZA SEARA

Încă zece luni pe centură

Ministerul Transporturilor a pus la transparenţă un proiect de hotărâre care va lungi realizarea centurii Aradului.

ARAD. Trebuia să fie finalizată în procent de sută la sută în această vară, dar Ministerul Transporturilor a întins o mână de ajutor constructorilor care nu erau, oricum, în grafic. Pe pagina de internet a instituţiei a fost pus la transparenţă un proiect de hotă-râre de Guvern care modifi- că indicatorii tehnico-economici ai centurii în regim de autostradă a municipiului Arad. Iar unul dintre indicatorii care urmează să fie schimbaţi este durata de execuţie a lucrării. „Ceea ce se propune pentru revizuire faţă de capacităţile aprobate prin hotărârea Guvernului anterioară este extensia duratei de realizare a obiectivului de la 24 de luni la 34 de luni", se arată în documentele puse la transparenţă de minister.

Şi nu doar timpii de executare a lucrării s-au modificat, ci chiar şi lungimea autostrăzii. În proiectul de hotărâre se încearcă repararea unei greşeli făcute în 2007, data la care a fost întocmit proiectul autostrăzii, când proiectanţii au greşit inclusiv... lungimea autostrăzii. „Corecţia lungimii variantei de ocolire, stabilită iniţial la 12 km, lungimea fiind considerată fără a se lua în calcul şi bretelele de acces în autostradă din DN 69. Astfel, lungimea reală a lucrării este 12,250 km", susţin reprezentanţii Transporturilor. /P.3

Accident în subteran

Nouă mineri peruvieni au rămas blocaţi în subteranul unei mine, după ce tunelul principal al minei a fost grav avariat în urma unei alunecări de teren. Ministrul peruvian al energiei şi minelor, Jorge Merino (centru) s-a deplasat la locul accidentului pentru a supraveghea operaţiunea de salvare. FOTO: EPA

Coadă la Nădlac FOTO: V.O.

Nădlac, blocat de camioane

NĂDLAC. Marţi dimineaţă, între Arad şi Nădlac, circulaţia rutieră a fost blocată pe sensul de mers spre Ungaria, după ce, luni seară, autorităţile maghiare au ridicat restricţia de intrare a camioanelor în Ungaria. La Nădlac s-au format cozi kilometrice de TIR-uri. /P.8

Vor să facă service FOTO: JA

CET vrea bani din service

ARAD. CET Hidrocarburi a mai găsit o soluţie de acoperire a găurilor financiare uriaşe. Compania vrea să asigure service pentru instalaţiile de încălzire ale instituţiilor şi agenţilor economici, toate acestea contra cost. /P.3

Canalizare pe degeaba FOTO: V.G.

Grozăvia de pe Grozăveşti

ARAD. Familiile de pe strada Grozăveşti, cartier Gai, au nevoie de cizme de cauciuc şi vată în nas de fiecare dată când apa se revarsă din canale. /P.8

Tamponare între 3 TIR-uri

PILU. Circulaţia rutieră a fost întreruptă ieri, timp de două ore, pe DN 79A Chişineu-Criş - Vărşand, în zona Pilu, din cauza unei tamponări în lanţ în care au fost implicate trei TIR-uri şi un autobuz. /P.8

Marius Drăgănescu FOTO: JA

Încasări record la Finanţe

ARAD. Direcţia Generală a Finanţelor Publice Arad a reuşit să stabilească un nou record în ceea ce priveşte colectarea fondurilor de la contribuabili. /P.5

Încredere

Mărcile de produse care au câştigat încrederea europenilor.

Grafica: Jurnal arădean, sursa: Reader's Digest

Grafica: Jurnal arădean

Şi-a agresat în plină stradă enoriaşa

Un preot greco-catolic din Nădlac are dosar penal pentru vătămare corporală.

NĂDLAC. A lăsat odăjdiile la o parte şi a trecut la rezolvarea treburilor lumeşti în cel mai pământean mod cu putinţă. Aşa s-a trezit preotul greco-catolic din Nădlac, Săcui Constantin, cu un dosar penal pentru vătămare corporală. Victima e una dintre enoriaşe, Barb Sica, faţă de care se pare că ar avea nişte datorii. Nerecunoscute de preot şi drept urmare a ripostat cu violenţă la abordarea femeii. „L-am întrebat doar când îmi va plăti datoria şi a dat cu mine pe jos" - povesteşte doamna Barb. Reacţia preotului a costat-o peste 20 de zile de îngrijiri medicale. „Nimic din ceea ce spune femeia nu este adevărat. Totul este o minciună foarte mare" - a replicat preotul foarte supărat. „Să lăsăm instanţa să se pronunţe. Dacă voi fi găsit vinovat voi suporta consecinţele" - a declarat la finalul discuţiei.

La incidentul violent petrecut în plină zi, în stradă, a asista şi un şofer de TIR care întâmplător se afla în zonă. Mărturia lui este pusă la dosar şi confirmă povestea femeii. /P.12

Felicitări

Peste 100 de copii au participat la concursul „Desenează-ne felicitarea de Paşti!". Juriul - format din redactori ai ziarului nostru - a avut o sarcină foarte dificilă pentru a alege pe cele mai bune. Luând în considerare originalitatea, mesajul şi realizarea artistică, au fost premiaţi: Csiki Nicola-Carina, Stoica Andreea Lorena şi Vârna Denisa. Câştigătorii sunt aşteptaţi, mâine la ora 11, la sediul redacţiei, pentru a primi cadourile de la Iepuraş. /P.6 FOTO: A. P.

Prime pentru oi FOTO: FAN

Campanie la oi şi capre

ARAD. Arădenii care cresc ovine şi caprine pot depune la Agenţia Judeţeană pentru Plăţi şi Intervenţie în Agricultură Arad solicitările pentru plata primei pe cap de animal. /P.12

9 771222 594035 12073

Remember: 11 aprilie

1814 Abdicarea lui Napoleon I, şi a fost exilat pe insula Elba

1858 S-a născut Barbu Ştefănescu Delavrancea, scriitor, politician (d. 1918)

1880 S-a născut Bernardino Molinari, dirijor italian (d. 1952)

1891 S-a născut Serghei Prokofiev, compozitor şi pianist (d. 1953)

1929 S-a născut Alexander Ternovits, actor şi scriitor român

1942 S-a născut Virgil Mazilescu, poet român (d. 1984)

1944 S-a născut Nicolae Maniu, pictor român

1944 S-a născut John Milius, scenarist, regizor şi producător american

1944 A murit Ion Minulescu, poet, prozator şi dramaturg (n. 1881)

1987 A murit, la 83 de ani, scriitorul american Erskine Caldwell

Lisa Stansfield FOTO: FAN

1945 Soldaţii americani eliberează lagărul de concentrare nazist de la Buchenwald

1954 S-a născut Teo Peter, basistul trupei Compact (d. 2004)

1957 S-a născut Mirela Voiculescu-Fugaru, cântăreaţă românca

1966 S-a născut cântăreaţa Lisa Stansfield

1971 S-a născut actorul Vicellous Reon Shannon

Pieţe şi târguri

Azi este zi de piaţă la Păncota, Beliu, Buteni, Şiclău, Macea, Vânători, Pecica, Şiria **şi zi de târg la** Beliu şi Buteni.

Mâine, joi, este zi de târg săptămânal la Curtici, Sebiş, Cermei, Săvârşin, Secusigiu, Zerind.

Telefoane utile

☎ INFORMATII TELEFONICE: 118.932; ☎ROBOT: 1958; ☎APEL UNIC DE URGENTA (SALVARE, POLITIE, Pompieri): 112; ☎PRIMARIA MUNICIPIULUI ARAD: Program de relatii cu publicul (camera 5) luni-vineri între orele 8-20. Tel.: 0257/284.744; tel. centrala: 0257/281.850; ☎S.C. E.ON GAZ ROMÂNIA - Sucursala Arad - Dispecerat si interventie telefon:0357/403.321; ☎DERANJAMENTE CURENT ELECTRIC: 0257/929; ☎INFORMATII CFR: 0257/231.777;

Sudoku

REGULI: În fiecare bloc sunt câteva cifre între 1 şi 9, stabilite dinainte. Acestea trebuie completate cu cifrele lipsă, în aşa fel încât fiecare număr să figureze o singură dată. De asemenea, cifrele de la 1 la 9 trebuie să figureze o singură dată atât pe rândurile orizontale cât şi pe coloanele verticale ale celor nouă blocuri luate împreună.

ÎNCEPĂTORI

	6	5	9	4		7		1
1	4	2		7				
9	8				6	2	5	
8			2	5				3
6	7		1				9	
		9				1	4	
7		6			1	4		5
		8		3	5			7
5			4			8	2	6

AVANSAŢI

		2	8				4	
			3	6		7		
7					1			
4	5						9	
	9			8				5
		1			3		8	
	6							7
5			7		4		2	
				3		8		

Soluţiile jocurilor din numărul precedent:

ÎNCEPĂTORI

8	2	7	1	3	4	6	9	5
6	1	5	9	8	2	3	4	7
3	4	9	7	6	5	1	8	2
1	7	2	3	9	6	4	5	8
9	3	4	8	5	1	7	2	6
5	8	6	4	2	7	9	3	1
4	6	8	2	7	9	5	1	3
2	5	1	6	4	3	8	7	9
7	9	3	5	1	8	2	6	4

AVANSAŢI

2	3	1	8	7	4	6	5	9
4	9	8	5	3	6	1	7	2
6	5	7	1	2	9	3	8	4
8	1	9	7	4	3	5	2	6
5	4	3	2	6	1	8	9	7
7	6	2	9	8	5	4	1	3
3	8	5	6	9	2	7	4	1
1	2	4	3	5	7	9	6	8
9	7	6	4	1	8	2	3	5

UNDE MERGEM în Arad

Cinema

CINEMATOGRAFUL „DACIA"
- **Habemus Papam** (Italia, Franţa), orele 16; 18; 20

CINEMA CITY ATRIUM
- **21 Jump Street: O adresă de pomină,** orele 14:20, 18:50, 21:10
- **Bel Ami,** ora 21:30
- **Călătoria 2: Insula misterioasă 3D,** ora 16:50
- **Casa conspirativă,** orele 14:40, 17:00
- **Cu lumea în cap,** ora 19:20
- **Dispărută,** ora 19:10
- **Femeia în negru,** orele 20:10, 22:10
- **Furia titanilor 3D,** orele 14:30, 16:30, 18:30, 20:30, 22:30
- **Jocurile foamei,** orele 14:40, 17:30, 20:20, 21:20
- **John Carter 3D,** orele 19:00, 21:40
- **Jurământul, orele** 15:50, 18:00
- **La pescuit în deşert,** orele 15:00, 17:30, 19:40, 22:00
- **Lorax. Protectorul pădurii 3D,** orele 13:20, 15:10, 17:00
- **Oglindă, Oglinjoară,** orele 14:30, 16:40
- **Păpuşile Muppets,** ora 13:30
- **Plăcinta Americană. Din nou pe felie,** orele 14:50, 17:10, 19:30, 21:50
- **Titanic 3D,** orele 13:40, 17:20, 21:00

Teatre

TEATRUL CLASIC „IOAN SLAVICI"
- **„Gunoierul",** de Mimi Brănescu. Regia – Alex Mărgineanu; Scenografia – Marian Parfeni (sâmbătă, 21 aprilie, ora 19, sala mare)
- **„A douăsprezecea noapte",** de William Shakespeare. Regia – Dan Vasile; Decorul – Onisim Colta; Costumele – Indre Colta (duminică, 22 aprilie, ora 19, sala mare)

Expoziţii

GALERIILE DE ARTĂ „DELTA": **„Salonul de artă 1012"** (9-17)
GALERIA DE ARTĂ „ALFA" (B-dul Revoluţiei, nr. 90): **„Târg de artă, Arad 2011"** (9-17)
SALA CLIO (str. Horea, nr. 8): **„Numitorul comun: Moartea"** - (9-17)
GALERIA JELEN: **Expoziţie de pictură** Mihai Takacs (9-17)

Sănătate

- **CABINET GINECOLOGIC:** Cabinet ginecologic Arad, B-dul Decebal 11 (lângă Hotel Aradul), chiuretaj medicamentos, eco 4 D, test PAP.TEL: 0770823850, 0723643581
- **NOU! Policlinica Dr.Turcin,** Str. Eftimie Murgu nr. 67, pune la dispoziţia dvs. Serviciul de cardiologie dotat cu aparatură de ultimă generaţie, consultaţii în contract cu CSAS, EKG computerizat, ecografie cardiacă la cele mai avantajoase preţuri; de dermatologie, oftalmologie şi ORL.

Tel:0257/285510, www.policlinica-turcin.ro

Horoscop

BERBECUL (III.21.-IV.20.)
Este o zi bună pentru a trece la schimbări în domeniul afacerilor şi pe plan sentimental. Sunt şanse mari să prindeţi un contract de colaborare. Relaţiile cu cei din jur sunt foarte bune.

TAURUL (IV.21.-V.20.)
Este posibil ca persoana iubită să vă înţeleagă greşit dorinţa de libertate. Vă sfătuim să vă exprimaţi clar, ca să evitaţi un scandal.

GEMENII (V.21.-VI.21.)
Este o zi bună pentru a pregăti planuri de afaceri. Aveţi şanse mari să vă îmbunătăţiţi situaţia financiară. După-amiază s-ar putea să întârziaţi puţin cu prietenii, ceea ce poate duce la discuţii în familie.

RACUL (VI.22.-VII.22.)
Astăzi puteţi avea realizări deosebite pe plan profesional şi social.
În partea a doua a zilei, plecaţi într-o călătorie neplanificată. Pare să fie o deplasare în interes personal.

LEUL (VII.23.-VIII.23.)
Demaraţi o afacere care vă va aduce în scurt timp avantaje materiale consistente. După-amiază, o cunoştinţă vă propune o colaborare pe termen lung.

FECIOARA (VIII.24.-IX.23.)
În prima parte a zilei aveţi ocazia să vă afirmaţi pe plan social, în urma unei activităţi caritabile pe care o promovaţi cu succes. Este bună pentru a începe studiu, pentru comunicare cu persoanele mai tinere.

BALANŢA (IX.24.-X.23.)
Activitatea intelectuală vă este perturbată de mici probleme în relaţiile partenteriale. Dacă reuşiţi să vă concentraţi şi să nu riscaţi exagerat, puteţi obţine câştiguri financiare.

SCORPIONUL (X.24.-XI.22.)
Capacitatea de comunicare vă ajută să stabiliţi noi relaţii de parteneriat. Începe să apară rezultatele financiare ale muncii depuse în ultima vreme. Pentru deciziile importante, ţineţi seama şi de părerile partenerului de viaţă!

SĂGETĂTORUL (XI.23.-XII.21.)
Aveţi idei originale, pe care un prieten apropiat le susţine. Astăzi aveţi un randament foarte bun şi puteţi să rezolvaţi tot ce v-aţi propus.

CAPRICORNUL (XII.22.-I.20.)
Reuşitele în afaceri din ultima perioadă vă determină să vă gândiţi la o investiţie pe termen lung. Partenerul de viaţă şi un bărbat mai în vârstă din familie vă susţin.

VĂRSĂTORUL (I.21.-II.20.)
Sunteţi într-o formă intelectuală excelentă şi reuşiţi să le oferiţi sfaturi utile prietenilor. Aveţi grijă să nu faceţi promisiuni pe care nu sunteţi sigur că le veţi putea respecta!

PEŞTII (II.21.-III.20.)
Intuiţia vă ajută să rezolvaţi probleme dificile. Ar fi bine să vă ocupaţi mai mult de problemele casei. Dacă vă implicaţi într-o afacere care presupune riscuri financiare, vă consultaţi cu partenerul de viaţă.

„Jurnal arădean" vă ascultă

Între orele 11-13, la telefonul 0257-280943, redactorul nostru vă stă la dispoziţie.

ARAD. Ţica Florian doreşte să semnaleze, prin intermediul ziarului nostru, o veche problemă a străzii Fluturilor, din cartierul Aurel Vlaicu. „Această stradă are o curbă extrem de periculoasă care nu este semnalizată în niciun fel. Au avut loc nenumărate accidente şi în ciuda sesizărilor făcute acum câteva luni la primărie, nu s-au luat măsuri. Casa mea este situată exact în zona acestei curbe şi mi-e frică ca nu cumva să mă trezesc cu o maşină în casă. Încă sper ca Primăria să ia măsurile necesare pentru a evita viitoarele accidente cauzate de lipsa unor mijloace de avertizare a şoferilor din această curbă".

Elena T. atrage atenţia asupra modului în care se rezolvă problemele carosabilului de pe strada Voinicilor, din Micalaca. „Drumurile au fost foarte prost făcute pentru că mai tot timpul au nevoie de reparaţii. Acum s-au gândit să acopere găurile din carosabil cu pietriş. Din cauza acestui pietriş zona este plină de praf. Nu putem să stăm nici cu geamul deschis şi nici nu puteam să circulăm în zonă fără să fim umpluţi de praf din cap până în picioare. Dacă cei care au hotărât asta, cred că asta e cea mai bună soluţie, îi invit să locuiască în zonă, să vadă cât este de plăcut".

JA-A.I.G.

Curs valutar

DENUMIREA VALUTEI	BNR	BCR		BRD		Intesa Sanpaolo Bank		Banca Românească		MKB Nextbank		Alpha Bank		Casa de schimb LUXOR	
		C	V	C	V	C	V	C	V	C	V	C	V	C	V
Euro	4,36	4,30	4,41	4,29	4,40	4,32	4,39	4,34	4,40	4,32	4,40	4,33	4,41	4,35	4,37
Dolar SUA	3,33	3,27	3,41	3,26	3,39	3,29	3,36	3,31	3,37	3,27	3,38	3,27	3,38	3,29	3,35
Forint	0,147	0,0142	0,0153	0,0137	0,0153	0,0145	0,0155	-	-	0,0141	0,0154	-	-	0,0145	0,0149
Gram aur	176														

Vremea

Miercuri, 11 aprilie

www.aradon.ro

6° LA ORA 6 — Temperaturile se vor situa între 6 şi 9 grade. Vântul va sufla cu 18 km/h, dinspre S.

19° LA ORA 18 — Temperaturile se vor situa între 18 şi 19 grade. Vântul va sufla cu 13 km/h, dinspre SSE.

Ziua precedentă

Arad	2 - 11°C	Umiditate:	37%
Lipova	1 - 10°C	Presiune:	1015,92 mb
Chişineu-Criş	1 - 10°C	Precipitaţii:	0%
Săvârşin	1 - 10°C	Vânt:	3 Km/h
Sebiş	0 - 9°C	Direcţie vânt:	N

Soarele

Răsare: 6:55
Apune: 20:17

Azi

Temperaturile se vor situa între 9 şi 19 grade. Vântul va sufla cu 18 km/h, dinspre S.

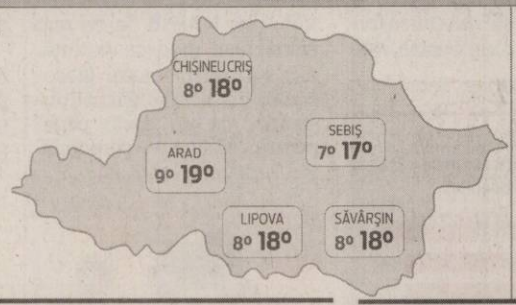

FAZELE LUNII

6. 04. · 29. 04. · 21. 04. · 13. 04.

MIERCURI	JOI	VINERI	SÂMBĂTĂ
9° 19°	5° 18°	5° 20°	9° 20°
mai mult înnorat	averse	dimineaţa averse	averse

Calendar

Biserica ortodoxă: Sf. Ier. Calinic de la Cernica; Sf. Sfinţit Mc. Antipa; Cuv. Trifina (Sf. şi Marea Miercuri; Denia de Miercuri seara) (Numai seara, pâine şi apă).
Biserica greco-catolică: Sf. ep. m. Antipa al Pergamului.
Biserica romano-catolică: Ss. Stanislau, ep. m.; Gemma Galgani, fc.

Prognoză pentru trei zile

Temperaturile minime vor fi cuprinse între 5 şi 9 grade, iar cele maxime între 18 şi 20 grade.

Temp.minime: 5 - 9° C
Temp.maxime: 18 - 20° C

JURNAL ARĂDEAN
B-dul Revoluţiei nr. 62, Arad
Auditat de BRAT
Reclamaţii difuzare: 0257/212.032

Director editor: Mircea Ţişcă (8427)
Secretariat: 0257.281802 (centrala), fax - 0257.212.012
Şef departament difuzare: Carmen Csordas
Marea publicitate: 0257.280904; Mica publicitate: 0257.210775
Tiparul executat la: SC Inform Media SRL, Calea Torontalului, DN 6, km 5,7, Timişoara

Redactor şef: Adriana Barbu (8416) Responsabil de număr: Monica Ardelean
Secretar general de redacţie: Gabriela Groza (8423); **Departamente: Eveniment:** Simona Butaru, Monica Ardelean (8405), Alin Gherasim (8417), Ioana Costaş (8414), Valentin Goran (8412); **Politic:** Simion Todoca (8434); **Economic:** Andreea Pintea (8415); **Cultură, Învăţământ:** Vasile Filip (8421); **Social:** Diana Duţu (8413); **Sport:** Daniel Scridon (8424), Leo Sfâra (8422);
Tehnoredactare: Ghizela Şerban (8409)
REDACŢIE: tel. 0257.281802 (centrala); fax 0257.212.012, 0257.228.592; e-mail:redactia.jurnalaradean@informmedia. ro, adevaruldearad@informmedia.ro, publicitate.jurnalaradean@informmedia.ro, publicitate.adevarul@informmedia.ro

CET, bani din service

Compania de distribuire a agentului termic caută orice soluţie pentru creşterea încasărilor şi, implicit, scăderea pierderilor uriaşe.

ARAD. Orice soluție este plauzibilă, atâta timp cât aduce bani. Aceasta pare să fie deviza după care se orientează cei de la CET Hidrocarburi. În programul de reorganizare întocmit de conducerea companiei a fost specificată o măsură care, cu cheltuieli destul de mici, ar putea aduce bani frumoși. Ideea celor de la CET a plecat de la contactul permanent pe care îl are cu clienții, dar și de la echipamentele montate deja, care ar putea deveni o sursă de venit. „Având montate un număr mare de echipamente (module termice) la anumite instituții și agenți economici, putem oferi contracte de service. De asemenea, necesitatea expertizării clădirilor din punct de vedere termic va fi o oportunitate de a le oferi clienților noștri acest serviciu. Pentru toate acestea avem și vom mai pregăti specialiști care să răspundă acestor cerințe", se arată în programul de reorganizare a companiei. Din calculele făcute de conducerea CET H, efortul financiar necesar este de 21.500 de lei, care va fi suportat din fonduri proprii, în timp ce efectele financiare vor fi reprezentate de reducerea pierderilor cu 70.000 de lei în fiecare an.

JA-A.G.

„Şcoala Altfel!" cu poliţiştii

Elevii de liceu și școală generală din Arad, Miniș și Păuliș s-au întâlnit cu polițiștii arădeni la „Școala Altfel!". Elevii au fost informați despre regulile de circulație, li s-a povestit despre profesia de polițist și li s-au prezentat câteva autospeciale de intervenție din dotarea IPJ Arad. FOTO: FAN

Încă zece luni pe centură

Ministerul Transporturilor a pus la transparență un proiect de hotărâre care va lungi cu zece luni realizarea centurii Aradului.

Se prelungeşte şantierul pe centura în regim de autostradă FOTO: JA

ARAD. Mai mult, în proiectul ministerului se vorbește și despre alte măsuri care scumpesc centura ocolitoare în regim de autostradă a municipiului Arad.

La numai câteva luni de la demararea lucrărilor, în anul 2010, Uniunea Europeană a stabilit că autostrăzile noi construite trebuie să sporească elementele de siguranță. Drept urmare, oficialii de la București susțin că centura noastră a necesitat „reproiectarea structurilor cu sporirea elementelor de siguranță la seism, sporirea gradului de armare, noi clase de beton, prevederea de opritori și dispozitive antiseismice. S-a mai procedat, de asemenea, la optimizarea straturilor rutiere din cadrul sistemului rutier și a zonei mediane, precum și la sporirea consolidării terasamentelor la rampele podurilor". Toate aceste norme europene noi au fost cuprinse în programul „Eurocod".

La fix

Acest nou proiect de hotărâre de Guvern se mulează perfect cu situația ingrată de pe centura Aradului în regim de autostradă, părând a fi întocmit tocmai pentru a da o gură de oxigen constructorilor. Deși întreaga lucrare trebuia predată cel târziu în trimestrul al doilea al acestui an, respectiv în vară, lucrările sunt departe de a fi aproape de finalizare. Trebuie montați parapeți pe aproape întreaga lungime a șoselei, trebuie realizate urcări și coborâri de pe autostradă, dar și noduri rutiere. Iar aceste lucrări nu se pot face într-o lună, două, cât mai are constructorul termen până la predarea autostrăzii. Cele zece luni în plus s-ar potrivi perfect cu timpul necesar pentru finalizarea lucrărilor care au mai rămas de făcut. Problema este că în acte trebuia să avem autostrada finalizată în anul 2009 și nu 2013 cum pare să se întâmple acum. Asta dacă nu va apărea o nouă hotărâre de Guvern care să decaleze termenul cu alte zeci de luni. Cum lucrările executate de constructor sunt într-o cantitate mai mare decât cele din proiectul întocmit în 2007, bineînțeles că și valoarea lucrării a crescut. Dacă, la momentul demarării construcției autostrăzii, Ministerul Transporturilor se angaja să plătească 429.610.443 de lei , la final suma a ajuns la aproape 800 de milioane de lei, onorariul putând să crească în continuare în funcție de evoluția ulterioară a prețurilor, după cum spun oficialii de la București.

ALIN GHERASIM
alin.gherasim@informmedia.ro

Închid centura

Reprezentanții Companiei Naționale de Autostrăzi și Drumuri Naționale din România anunță că vor închide circulația pe centura în regim de autostradă pentru o săptămână. „Măsura este necesară pentru montarea grinzilor de susținere la podul cu numărul 10 din cadrul proiectului, care va face joncțiunea cu lotul 2 al tronsonului Nădlac-Arad", spun drumarii. Perioada în care va fi închisă circulația este 17-24 aprilie, iar tot traficul va fi deviat pe centura veche a Aradului.

Confuzia promovării experţilor

ARAD. Promovați și nepromovați. O clasificare pe care aplicația Ministerului Educației a făcut-o în cazul celor care și-au depus dosarele pentru a obține calificativul de experți în managementul educațional. Doar că în aplicația ministerului termenul nepromovat îi include și pe cei care din diferite motive nu și-au mai depus dosarele. Deși, în mod logic, se impunea ca în dreptul acestor persoane să scrie neprezentat, au fost puși în aceeași categorie cu cei care nu au acumulat punctajul suficient. Un asemenea caz este cel al liderul SDÎ Arad, Dănuț Ienășescu, care ne-a declarat că: „Din cauza problemelor sindicale nu au avut timpul suficient pentru a pregăti dosarul și a-l depune. Nu am intrat în competiție pentru că deocamdată obținerea acestui calificativ nu reprezintă una din prioritățile mele", a punctat Dănuț Ienășescu.

Cu siguranță printre cei 25 de nepromovați sunt și alții în aceeași situație iar pentru cei care consultă lista e recomandabil să nu tragă concluzii pripite. Poate nu au picat, poate doar s-au răzgândit. **JA-M.A.**

Durere? Hemoroizi?

Tratament modern fără operatie!

Tratamentul RBL + Infrared Coagulation considerat cel mai eficient pe plan mondial !!!

10% reducere la tratament pentru pensionari

Varice?Ulcer Varicos?
Răni deschise?Picior Diabetic?

Tratament revoluţionar prin Terapia Hidroactivă - tehnologie germană!

Dermato-Venerologie

- Depistarea cancerului cu Dermatoscopul Digital
- Tratament pentru acnee şi psoriazis (PUVA-UVA)
- Tratament împotriva căderii părului - Crioterapie
- Depistarea alergiilor prin PATCH-TESTARE
- Boli Venerice - Depistare şi Tratament
- Eliminarea aluniţelor, negilor prin Radiofrecvenţă

Arad: 0257 213 888

LaurusMedical clinics
www.laurusmedical.ro

(4907/20)

Atenţie sporită FOTO: JA

Paşte păzit de poliţişti

ARAD. Vor intensifica acțiunile pentru „asigurarea unui climat de ordine și siguranță publică" în perioada Sărbătorilor Pascale. Cele „mai bine păzite" vor fi zonele aglomerate - bisericile, piețele și supermarketurile. Toate aceste măsuri vor fi luate pentru a preveni infracțiunile stradale, în special în zonele mai sus menționate și în noaptea de Înviere și în zilele de Paște. Reprezentanții IPJ Arad ne asigură că „polițiști din cadrul structurilor de ordine publică, poliție rutieră, poliție judiciară, vor acționa pe perioada Sărbătorilor pentru asigurarea unui climat corespunzător de ordine și siguranță publică, cu măsuri sporite cu preponderență în zonele aglomerate, lăcașe de cult, piețe și supermarketuri".

JA – I.C.

Nou rector la „Vasile Goldiş"

Prof. univ. dr. Coralia Adina Cotoraci a fost confirmată, de MECTS, rector al Universităţii de Vest „V. Goldiş" din Arad.

Prof. univ. dr. Coralia Adina Cotoraci, noul rector al UVVG FOTO: V.F.

ARAD. În Centrul Academic de Conferințe al UVVG a avut loc, ieri, o întâlnire specială cu presa arădeană. Motivul: confirmarea prof. univ. dr. Coralia Adina Cotoraci - de către Ministerul Educației, Cercetării, Tineretului și Sportului, prin Ordinul nr. 3686, din data de 09.04.2012 - în funcția de rector al Universității de Vest „V. Goldiș" Arad. Conf. univ. dr. Sorin Băschir, președintele Senatului UVVG, a declarat, în deschiderea conferinței de presă, că este „o zi deosebită pentru comunitatea academică a acestei universități" și a dat citire Ordinului, semnat de ministrul Cătălin Ovidiu Baba.

Calităţile manageriale

Conf. univ. dr. Sorin Băschir a făcut apoi o scurtă prezentare a noului rector, prof. univ. dr. Coralia Cotoraci, subliniind că are „are o bogată activitate de cercetare științifică: 18 cărți și capitole de cărți publicate în edituri recunoscute pe plan național și internațional și 13 articole ISI. A susținut o serie de cursuri de perfecționare de specialitate atât în țară, cât și în străinătate (SUA, Elveția, Ungaria, Cehia, Franța, Slovacia etc.). Acestea și multe altele atestă calitățile manageriale și științifice ale prof. univ. dr. Coralia Cotoraci".

> Am încredere în tinereţea noului colectiv de conducere al UVVG
> AUREL ARDELEAN

Triunghiul cunoaşterii

Prof. univ. dr. Coralia Cotoraci, noul rector al UVVG, ne-a declarat că: „Decizia de a candida a fost determinată de experiența profesională și managerială acumulată în cei 18 ani de când lucrez în cadrul Universității de Vest «V. Goldiș», pornind de la preparator universitar, asistent universitar, parcurgând toate treptele profesionale, cu o vechime de 5 ani ca șef de catedră și 7 ani șef secție Hematologie în cadrul Spitalului Județean Arad". De asemenea a subliniat că principalele repere pe baza cărora a realizat planul managerial sunt continuitatea, competitivitatea, calitatea și eficiența în triunghiul cunoașterii: educație, cercetare și inovare.

Încredere în noul rector

Prof. univ. dr. rector fondator, Aurel Ardelean, președintele Universității „V. Goldiș", a precizat că este un eveniment important pentru viața comunității academice din cadrul Universității: „Rectorul nou ales și confirmat de Ministerul Educației, Cercetării, Tineretului și Sportului va trebui să continue trendul ascendent al Universității noastre, care tinde să devină o Universitate europeană. Prin planul managerial pe care și l-a propus, există toate premisele de a realiza un învățământ de calitate, există premisele, prin Institutul de Științe ale Vieții, nou creat, unde s-a făcut o investiție de 12 milioane de euro, să putem să realizăm o cercetare științifică de înaltă performanță". **JA-V.F.**

Chişineu Criş, zero lei de la buget

Singurul oraş care nu are primar PDL a fost „driblat" la rectificarea bugetară.

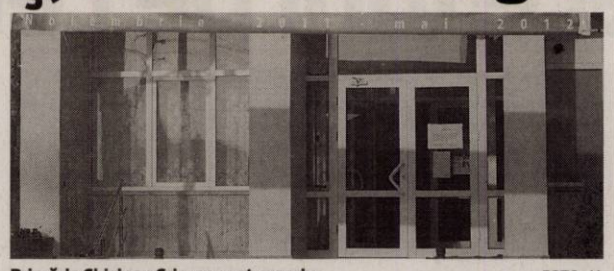

Primăria Chişineu Criş, pe cont propriu FOTO: JA

CHIŞINEU CRIŞ. Primarul oraşului Chişineu Criş, Gheorghe Burdan, acuză Guvernul Ungureanu că, la presiunea PDL, a împărţit banii din rectificarea bugetară pe criterii politice, pentru ca primarii PDL să-i poată folosi ca mită electorală. „Oraşul Chişineu Criş a primit zero lei. Suntem singurul oraş din judeţul Arad care „se bucură" de un astfel de tratament, pentru că suntem singurul care nu este condus de PDL. Este adevărat că am demonstrat, în ultimii 21 de ani, că oraşul nostru, cel mai industrializat din judeţ, se ştie descurca singur şi nu stă la mila nimănui, dar atunci când toţi primesc câte puţin (sau, dacă sunt pedelişti mai apropiaţi de conducerea partidului, atunci primesc mai mult), iar noi suntem şterşi de pe harta judeţului, sigur că ne revoltă! Facem apel la autorităţile care conduc judeţul să nu ne mai sfideze. Chiar dacă nu le convine celor de la PDL că nu suntem la cheremul lor, că nu mergem cu basca în mână să cerşim bunăvoinţă, că administraţia locală a realizat investiţii de excepţie din resurse proprii, gestionând corect şi eficient taxele locale încasate de la numeroşii agenţi economici pentru care am deschis oraşul. Nu meritam să fim sfidaţi !", a declarat primarul. **JA-S.T.**

Reţeta zilei

Tocană de miel cu ciulama

INGREDIENTE: 2 kg carne de miel, 2 cepe, 1 pahar de ulei, 50 g zahăr, 1 ou, 1 pahar de bulion, 100 g unt, 200 g lapte, piper, sare, mentă tocată fin, coriandru, 100 g caşcaval, 2 linguri de pesmet, 6 cartofi.

MOD DE PREPARARE: Pentru tocăniţa de miel cu ciulama la cuptor, carnea se călește și se stinge cu supă, se lasă să mai fiarbă cu bulion şi ceapă, iar cartofii se pun la fiert. Când sunt aproape gata, se face un sos din zahăr, bulion, sare, piper şi mentă tocată şi se dă un clocot, apoi punem peste cartofi un sos din untul topit stins cu lapte amestecat cu oul şi trei linguri de făină albă, sare şi piper. Ungem o tavă cu unt şi o tapetăm cu pesmet, amestecăm tocăniţa cu cartofi şi cu doi căţei de usturoi cu sosul alb, turnăm în tavă, presărăm caşcavalul deasupra şi dăm la cuptor. După această mâncare gustoasă, se bea un vin negru şi tămâios.

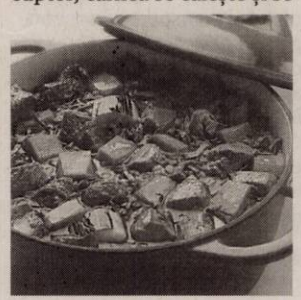

Poftă bună!

Pentru mai multe reţete intră pe www.culinar.ro

Întreruperi de curent

Joi, 12 aprilie 2012. În Municipiul Arad: h 8.30-15.30: str. Gloriei, Tiberiu, Sportului, Independenţei, Sânzienelor, Dâmboviţei, Oborului, Bucureşti, Malin(p), Suceava, Păltiniş(p), Năsăud, P-ţa Bujac, Progresului, Septimiu, Trotuşului, Ulmului, Mircea Vodă, Marnei, Orizontului, Buziaş, Teuz, Veneţiei, Ulpiu, Ţichindeal, Alunului, Nădejde, Aron Pumnul(p); **h 8.30-17.30:** str. Câmpul Ineluş, Sîntoma(p), Administraţia Naţională a Îmbunătăţirilor Funciare Arad-Micălaca, Asociaţia Judeţeană a Vînătorilor şi Pescarilor Arad - Pădurea Ceala, R A Romatsa Arad - Sîntoma. **În judeţ: h 9-17:** Luncani, Cil, Almaş, Dieci, Rădeşti, Galşa(p).

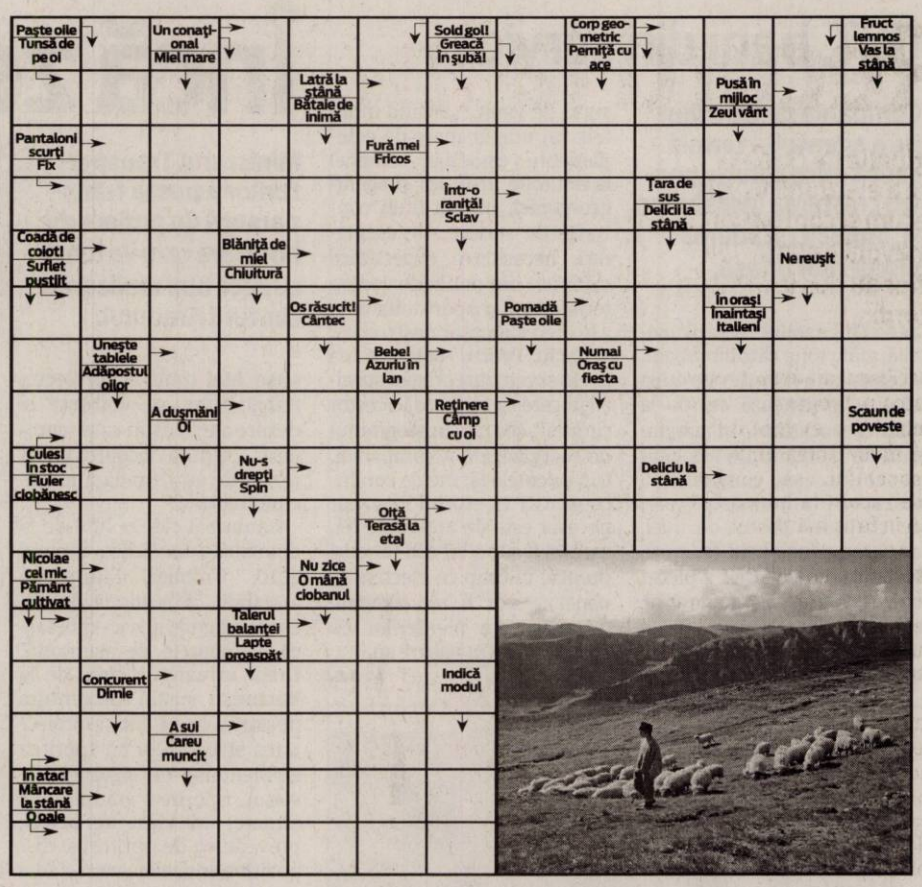

Citire apometre

Joi, 12 aprilie 2012. Blocuri P-ţa Miorița, Imaşului, Exterior, Byron, 102-150 Micălaca, Căp. I. Fătu, Coasei, Frunzei, Tulnic, ştefan Zarie, Frumoasa, Iasomiei, Brânduşei, Panselei, Vrancei, Stânjenel, Fluierului, Busuioc, Luncii, Cerbului, Poiana, Lucreţia, Rahovei, Tismana, Meşterul Manole, Sulfinei, Cameliei, Izvor, Spătarul Preda, Dima, Greierilor, Graurilor, Curcubeului, Radu Negru, Cosminului, Câmpurilor, Solomon, Macedoniei, Orfeu, Măgurei, Caisului, Prometeu, Diana, Letiţiei, Aviaţiei, Independenţei, Suceava, Păltiniş, Gloriei, Inului, M. Rişcuţia, I. Fluieraş, Socului, G. Bruno, Haşdeu, şezătorii, I. Felea, Ep. R. Ciorogariu fără soţ, Oituz, V. Ureche, V. Micle, Căminului, Bârsei, Salciei, Ciocârliei, Crişan, G. Birta, Şt. A. Doinaş, I. Marşieu, B. Bela, T. Vladimirescu, M. Stănescu, A. Mureşanu, I. Grozescu, C. Coposu, Dunării, Hatmanul Arbore, Magnoliei, Leandrului, Iederei, Marnei, Orizont.

Soluția integramei din numărul precedent

T – O – C – LOT – G – LIMUZINA – FORD – CE – FRANA – VIA – CORB – CN – UNA – C – U – CUZA – STARCI – CRETA – STOP – AA – ADA – SEIC – IP – ZBENGUI – ACTOR – LS – UL – CROATI – EA – SN – LIED – AT – V – SKODA – ARO – IAD – ASI – NA – CLESTI – IL – REA – PUERILI

Publicitate 0257-210.775

Programe TV Miercuri, 11 aprilie

TVR 1

07.00 Jurnal matinal. Sport (criptat) Meteo (I)
08.00 Jurnal matinal. Sport (criptat) Meteo (II)
09.10 Legendele palatului: prinţul Jumong. (s.)
10.20 Predanii
10.25 Omul şi timpul. (r.)
11.50 Zoom. (BBC, 2009)
12.00 Pelerin. (r.)
12.30 Fabrica de staruri
12.45 Legendele palatului – Gyebaek. (s.) (r.)
13.25 Legendele palatului – Gyebaek. (s.) (r.)
14.00 Jurnalul TVR. Sport (criptat) Meteo
14.45 Teleshopping
15.30 Oameni ca noi
16.00 Convieţuiri
16.50 Paul VI, un papă în mijlocul furtunii. (dramă, Italia, 2008)
17.40 Legendele palatului – Gyebaek. (s.)
18.20 Legendele palatului – Gyebaek. (s.)
18.53 Jurnalul TVR. Sport (criptat) Meteo
20.00 Jurnal plus - Răspunsurile zilei.
21.10 Insula dinozaurilor. (acţiune, SUA, 2008) Cu: Jamie Elle Mann, Brian Krause. Regia Kevin Gendreau. Un grup de piloţi din al doilea război mondial, eşuat pe o insulă din Pacific, are de înfruntat un inamic din văzduh, mai multe creaturi înaripate, venite din preistorie.
22.45 Mica Moscovă. (dramă, Polonia, 2008) Cu Svetlana Khodchenkova, Leslaw Zurek, Dmitri Ulyanov. Regia Waldemar Krzystek. Polonia, aflată sub controlul fostei Uniuni Sovietice, sfârşitul anilor '60.
00.50 Paul VI, un papă în mijlocul furtunii. (r.)
01.45 La vie en rose. (r.)
02.25 Garantat 100%. (r.)

PRO TV

07:00 Ştirile Pro Tv. Ce se întâmplă, doctore? Omul care aduce cartea
10:00 Lois şi Clark. (r.)
12:00 Tânăr şi neliniştit. (r.)
13:00 Ştirile Pro Tv
14:00 Sansa dragostei. Regia: Joan Micklin Silver (comedie, SUA, 1988)
16:00 Tânăr şi neliniştit. (s.) Povestea a trei familii care trăiesc în Genoa City, serialul acoperă cele mai importante şi interesante teme ale vieţii moderne, pornind de la muzică şi carieră până la situaţii limită în care se ating teme extrem de actuale cum ar fi SIDA, alcoolismul, drogurile, religia, adopţiile, avortul. Abordării extrem de responsabile i se adaugă o distribuţie formată din actori tineri şi filmările în Hawaii, Bermude sau St. Thomas. Vremea
17:00 Ştirile Pro Tv
17:45 Happy Hour
19:00 Ştirile Pro Tv. Sport
20:30 Serviciul Român de Comedie
21:30 Fotbal - Cupa Romaniei
23:30 Stirile ProTv
00:00 Promotor. (r.)
00:30 Apropo Tv. (r.)
01:30 Ştirile Pro Tv. (r.)
03:00 Fotbal - Cupa Romaniei. (reluare)
04:30 Romania, te iubesc. (reluare)
05:30 Ce se intampla, doctore? (r.)
06:00 Happy Hour. (r.) O oră de veselie cu muzică live, dans, poveşti de viaţă, interviuri cu cele mai mediatizate vedete ale momentului, informaţii în premieră, întâmplări impresionante care se vor petrece chiar în studio, sub ochii telespectatorilor, acestea sunt doar câteva dintre ingredientele "Happy Hour".

ANTENA 1

06.00 Observator
08.00 Matinal: 'Neatza. cu Răzvan şi Dani
10.00 În gura presei. Mircea Badea realizează o nonconformistă revistă a publicaţiilor sub titlul "În gura presei". Pe parcursul emisiunii el supune atenţiei telespectatorului cele mai interesante ştiri apărute în presa cotidiană, săptămânală şi lunară. Deosebirea dintre programul pe care îl realizează Mircea şi emisiunile pe aceeaşi temă ale altor televiziuni este că el este spontan, firesc şi natural fără a introduce mecanic nişte texte.
10.50 Reality-show: Mireasă pentru fiul meu
11.30 Plasa de stele. (r.)
13.00 Observator
14.00 Reality-show: Mireasă pentru fiul meu
16.00 Observator
17.00 News Magazine: Acces direct
19.00 Observator. Sport
20.20 Divertisment: Te pui cu blondele? cu Dan Negru
21.50 Mr Bean. (serial, SUA 1990)
22.15 Observator
23.00 Un Show Păcătos. cu Dan Capatos
01.00 La birou. (serial, SUA 2005) Cu: Steve Carell, Rainn Wilson
01.30 Lampa lui Aladin. (comedie, coproducţie 1961) Regia: Henry Levin, Mario Bava Cu: Vittorio De Sica, Terence Hill, Donald O'Connor
03.15 Mr Bean. (r.)
03.45 News Magazine: Acces direct. (r.) "Acces Direct" este o emisiune axată pe actualitatea de zi cu zi, în care "vedetele" sunt oamenii obişnuiţi, cu problemele, bucuriile, grijile şi întâmplările lor ieşite din comun...

HBO

07.50 Ramona şi Beezus. Comedie, SUA, 2010. Cu: Joey King, Selena Gomez, John Corbett
09.35 Păcătoasa. Comedie, SUA, 2010. Cu: Emma Stone, Penn Badgley, Amanda Bynes
11.10 Transfer de identitate. Acţiune, SUA, 2011. Cu: Jake Gyllenhaal, Michelle Monaghan
12.45 Inspector Gadget. Comedie, SUA, 1999. Cu: Matthew Broderick, Rupert Everett, Joely Fisher
14.05 Balul de absolvire. Dramă, SUA, 2011. Cu: Aimee Teegarden, Thomas McDonell
15.50 Neînfrânt. Dramă, SUA, 2009. Cu: Morgan Freeman, Matt Damon, Tony Kgoroge, Patrick Mofokeng, Matt Stern
18.00 Tortul de nuntă. Comedie, Franţa, 2010. Cu: Jérémie Renier, Clémence Poésy
19.35 Jimmy şi Hope. II, Ep. 9 Comedie, SUA, 2011.
20.00 Cinema verite. Dramă, SUA, 2011. Cu: Diane Lane, Tim Robbins, James Gandolfini, Patrick Fugit, Kathleen Quinlan
21.30 Inception. SF, SUA, 2010. Regia: Christopher Nolan. Cu: Leonardo DiCaprio, Ken Watanabe, Joseph Gordon-Levitt, Marion Cotillard
23.55 Urzeala tronurilor. II, Ep. 2 Aventuri, SUA, 2012.
01.00 Poliţist în misiune. Comedie, SUA, 2010. Regia: Kevin Smith. Cu: Bruce Willis, Tracy Morgan, Adam Brody
02.45 Şah la regină. Dramă, Franţa, 2009. Regia: Caroline Bottaro. Cu: Sandrine Bonnaire, Kevin Kline, Valérie Lagrange
04.25 Romanticii. Dramă, SUA, 2010. Regia: Galt Niederhoffer

CULTURAL

10.00 Spectacolul lumii... 10.30 TVRC 11.00 Garantat 100% 12.00 Jurnalul cultural 12.45 Capodopere din Galeria de Artă... 12.55 Campania Premiile TVRC 13.00 Concertele TVRC 14.00 Polemicile TVRC 15.00 Jurnalul cultural 15.45 Clipe şi sunete 15.55 Campania Premiile TVRC 16.15 Euromaxx Highlights 16.45 Identităţi 17.15 Interviurile Festivalului Enescu 17.45 Garantat 100% 18.45 Caragiale 18.50 Meserie: scriitor 19.00 Concertele TVRC 20.00 50 de minute cu Pleşu şi Liiceanu 21.00 Jurnalul cultural 21.45 TVRC 22.15 Spectacol de operă 00.35 Jurnalul cultural

AXN

07.00 Jordan 08.00 Jordan 09.00 Cabinet de avocatură 10.00 Domnii preferă proastele 11.00 Mesaje de dincolo 12.00 Viitorul începe azi 13.00 Jordan 14.00 Jordan Cu: Jill Hennessy, Miguel Ferrer, Jerry O'Connell 15.00 Mesaje de dincolo Cu: Jennifer Love Hewitt, David Conrad 16.00 Merlin 2008. Cu: Colin Morgan, Bradley James 17.00 Merlin 18.00 Mesaje de dincolo 19.00 Jordan 20.00 Justiţie militară 21.00 Psihologia crimei 22.00 Firma 23.00 NCIS. Los Angeles 00.00 Psihologia crimei 01.00 Firma 01.55 NCIS. Los Angeles 02.40 Viitorul începe azi

ANTENA 2

06.00 La Tinta (r.) 06.15 Trăieste sănătos (r.) 07.45 Teleshopping 08.30 It's show time! (r.) 09.30 Răi da' buni (r.) 11.15 Dincolo de aparente (r.) 14.00 Agentul VIP (r.) 15.25 Trăieste sănătos 17.00 Late Night Show (r.) 18.00 It's show time! 19.10 Rodica si Cezara 19.30 Răi da' buni 21.00 La tinta! (emisiune informativa) 21.10 Agentul VIP (emisiune realizată de Cristian Brancu) 23.00 Jurnal de Bordea 23.15 Late Night Show 00.30 Rai da' buni (r.) 02.00 It's show time (r.) 03.00 Late Night Show (r.) 04.00 Jurnal de Bordea (r.)

PRIMA TV

07.00 Totul despre mame 08.00 Imblanzirea scorpiei 09.30 Intalnirea inimilor - telenovela, India 2007 10.30 CSI. Investigatii 12.00 Nimeni nu-i perfect 13.00 Teleshopping 13.30 Camera de ras 14.15 Intalnirea inimilor - telenovela, India 2007 15.00 Totul despre mame 16.00 Cireasa de pe tort 17.00 Trasnitii 18.00 Focus 18 19.00 Focus Sport 19.30 Iubiri secrete 20.30 Cronica Carcotasilor - sezon nou 22.15 Trasnitii 23.15 Focus Monden 23.45 CSI. Investigatii 00.30 Focus 01.30 Cronica Carcotasilor 03.30 Nimeni nu-i perfect 05.00 Trasnitii 06.00 Cireasa de pe tort

CINEMAX

07.00 Sfârşitul violenţei 09.00 Puzzle 10.30 La fel, dar diferiţi Regia: Detlev Buck. Cu: David Kross, Apinya Sakuljaroensuk, Stefan Konarske, Wanda Badwal 12.15 Mireasa era în negru Regia: François Truffaut. Cu: Jeanne Moreau, Jean-Claude Brialy, Michel Bouquet, Charles Denner 14.00 Piraţii rock-ului Regia: Richard Curtis. Cu: Philip Seymour Hoffman, Bill Nighy, Rhys Ifans, Nick Frost 16.10 Întâlniri în Paris 17.45 Puzzle 19.15 Buck şi predicatorul 21.00 Iubire amară 22.30 Un an ratat 00.05 Negru, alb şi albastru 01.40 Lunetistul 2 03.10 Triumful spiritului

B1

06.00 Lumea lui Banciu (r.) 07.00 Ştirile B1TV 08.00 Ştirile B1TV 09.00 Ştirile B1TV 10.00 Ştirile B1TV 11.00 Talk B1 12.00 Ştirile B1TV 13.00 Ştirile B1TV 14.00 Talk B1 cu Nadia Ciurlin 15.00 Ştirile B1TV 16.00 Talk B1 17.00 Ştirile B1TV 18.00 Special B1 19.00 Aktualitatea B1 20.00 Sub semnul întrebării 22.00 Ultimul cuvânt 23.00 Lumea lui Banciu cu Radu Banciu 00.00 Ştirile B1TV 01.00 Sub semnul intrebarii (r.) 02.40 Ştirile B1TV ale orei 17 (r.) 03.20 Special B1 (r.) 04.10 Aktualitatea B1 (r.)

ACASĂ

06.15 Iubire blestemata 07.45 Secrete din trecut 09.15 Secrete din trecut 10.45 Suflet vandut 11.45 Teleshopping 12.15 Forta destinului 14.00 Teleshopping 14.30 Esmeralda 15.30 Predestinati, primul episod 16.30 Poveştiri adevărate - emisiune cu poveşti reale despre viaţă, prezentată de Ioana Maria Moldovan si Dan Cruceru 17.30 Secrete din trecut (s.) 19.30 Suflet vandut (s.) 20.30 Forta destinului (s.) 22.00 Poveştiri de noapte - emisiune prezentată de Cabral şi Mircea Solcanu 22.30 Iubire blestemata (s.) 23.30 7 pacate (s.) 00.30 Poveştiri adevărate (r.) 01.30 Predestinati (r.) (s.)

PRO CINEMA

08.45 Scooby Doo 09.45 Happy Hour 11.15 Scooby Doo 11.45 Acasa in bucatarie 12.45 Avocati de serviciu 14.15 Zoom in 10 14.30 Promotor 15.00 Avocati de serviciu 16.00 Casa de sticla 17.00 Acasa in bucatarie 18.00 M.A.S.H 19.00 Casa de sticlă 20.00 În mintea criminalului, ultimul episod 21.00 M.A.S.H 22.00 Si mai morocanosi Regia: Howard Deutch Cu: Walter Matthau, Jack Lemmon, Sophia Loren 00.00 Politisti cu probleme 01.00 Si mai morocanosi 02.30 În mintea criminalului 03.15 Politisti cu probleme 04.00 Lumea Pro Cinema

DIVA

04.00 Farmece 05.00 Nevestele din New York I 06.00 Crimele din Midsomer - La un pas de moarte 08.00 Farmece 09.00 Buffy, spaima vampirilor 10.00 Crimele din Midsomer - Jurnalul de Midsomer 12.00 Ofiţeri începători 13.00 Anatomia lui Grey 14.00 Buffy, spaima vampirilor 15.00 Florăreasa 17.00 Crimele din Midsomer - Nepotul magicianului 19.00 Ofiţeri începători 20.00 Anatomia lui Grey 21.00 Soţii de militari 22.00 Soţia perfectă 23.00 Crimele din Midsomer - Noaptea cerbului

ANTENA 3

06.00 Ştirile de dimineaţă 10.00 Previziunile zilei cu Sabina Iosub 11.00 Se întâmplă în România cu Maria Coman 12.00 Ştiri 13.00 Se întâmplă în România cu Maria Coman 14.00 Ştiri 15.00 Esenţial cu Alina Petrescu 17.00 100 de minute cu Alessandra Stoicescu 18.45 La ordinea zilei cu Dana Grecu 20.30 Subiectiv cu Răzvan Dumitrescu. Emisiunea se adresează tuturor românilor, va aborda problemele arzătoare ale acestora, va prezenta soluţii politice şi/sau economice. 21.30 Sinteza zilei cu Mihai Gâdea 23.10 În gura presei cu Mircea Badea 00.00 Ştiri 01.00 Ştiri

M 1

10.00 Secretele de la palat (s.) 11.05 Ungaria, te iubesc! (rel.) 12.10 Circulaţia rutieră 12.30 Trecătoarea 13.25 Hrvatska kronika 13.55 Ecranul nostru 14.25 Primii maghiari 14.45 Marţienii (r.) 15.15 Gastoînger 16.10 Atingerea îngerilor (s.) 17.00 Dragoste periculoasă (s.) 17.45 MM 18.40 Everwood (s.) 19.30 Rămâi în picioare! 21.10 Marţieni (s.) 21.40 Smash (s.) 22.25 Sunăm la uşă, apoi fugim… 23.25 Seara

REDACŢIA NU ÎŞI ASUMĂ RESPONSABILITATEA PENTRU EVENTUALELE SCHIMBĂRI

DISCOVERY

10.00 O pradă mortală 11.00 În viteza a cincea 12.00 Maşini pe alese 13.00 Cum se fabrică 14.00 Şcoala Discovery 15.00 Vânătorii de mituri 16.00 Linia de producţie 17.00 Meserii murdare 18.00 Tehnici esenţiale de supravieţuire 19.00 Cum se fabrică? Această serie ne arată cum se fabrică cele mai obişnuite şi mai prozaice lucruri. V-aţi întrebat vreodată cum se produce banda adezivă? 20.00 Escrocherii adevărate 21.00 Escrocherii adevărate 22.00 James May şi laboratorul băieţilor 00.00 Top Gear

Record la încăsările Finanţelor

Acţiunile de combatere a evaziunii fiscale precum şi conformarea benevolă a contribuabililor au dus la încasări record.

ARAD. Fiscul arădean a reuşit, printr-un program activ de combatere a evaziunii fiscale şi mobilizarea eficientă a personalului, să colecteze sume record la bugetul statului în luna martie.

Mobilizare generală

„Realizarea programului de colectare a veniturilor bugetului general consolidat al statului reprezintă obiectivul principal al Fiscului", a punctat Marius Drăgănescu, director executiv al DGFP Arad. Practic, Drăgănescu a explicat că întreg aparatul fiscal a fost mobilizat şi a acţionat eficient, astfel că la final de lună martie şi prim trimestru al acestui an, Fiscul arădean colectase sume record.

„Cuantumul încasărilor pe luna martie 2012 a fost de 5,77 milioane lei faţă de 102,1 milioane lei în martie 2011, rezultând o creştere cu 23,67 milioane lei. În ceea ce priveşte încasările pe primul trimestru, în acest an acestea s-au cifrat la 364,2 milioane lei, comparativ cu 296,62 milioane lei în trimestrul I al anului trecut, creşterea fiind de 67,58 milioane lei", a mai declarat Marius Drăgănescu.

Arădenii îşi achită de bună-voie sau silit obligaţiile la bugetul de stat FOTO: JA

Colectările pe categorii

Banii adunaţi de Finanţe au mers la bugetul de stat, pe categorii de impozite.

Cea mai mare creştere a fost înregistrată la Taxa pe Valoarea Adăugată - 16,56 milioane lei, urmată fiind de impozitul pe profit - 12,11 milioane lei şi impozitul pe venit - 7,51 milioane lei.

Bugetul asigurărilor sociale de stat a înregistrat o creştere a încasărilor cu 18,56 milioane lei, iar bugetul fondului naţional unic de sănătate o creştere cu 8,96 milioane lei.

„La aceste realizări au contribuit atât intensificarea măsurilor de executare silită aplicate în vederea recuperării arieratelor bugetare, cât şi eficienţa inspecţiilor fiscale derulate în cadrul programului de depistare, limitare, prevenire şi ţinere sub control a evaziunii fiscale", a concluzionat Drăgănescu.

ANDREEA PINTEA
andreea.pintea@informmedia.ro

Conformare voluntară

Potrivit directorului executiv al Direcţiei Generale a Finanţelor Publice Arad, marea majoritate a contribuabililor îşi plătesc voluntar obligaţiile bugetare, dar sunt şi contribuabili care mai au nevoie de „impulsuri", constând în somaţii, popriri bancare sau la terţi, şi mergând până la valorificarea bunurilor sechestrate sau indisponibilizate.

Traian Igaş FOTO: JA

Igaş prevede scindarea PNL

ARAD. Vicepreşedintele PDL, Traian Igaş declară că „nu exclude" posibilitatea unei scindări a PNL, pe fondul tensiunilor apărute în urma debarcării de către Crin Antonescu a trei lideri importanţi de la nivelul organizaţiei Bucureşti. Igaş mai spune că tensiunile în cadrul USL erau previzibile: „ A fost de la bun început un construct cât se poate de nefiresc, iar acest lucru este vizibil acum când tensiunile se rezolvă prin demiteri" şi că sancţiunile aplicate sunt efectele negocierilor eşuate în ceea ce priveşte candidaturile. „Crin Antonescu aduce dovada neîncrederii în propria echipă", concluzionează Igaş. **JA-S.T.**

Scrisoare politică deschisă către arădeni!

Gavril Popescu nu renunţă la lupta politică şi se adresează cetăţenilor pentru a confirma acest fapt.

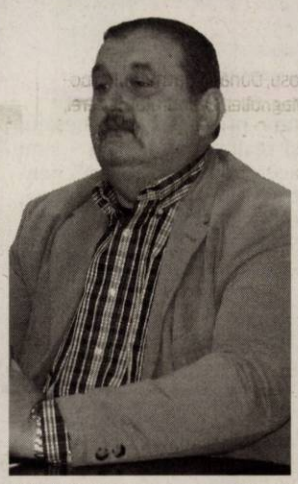

Gavril Popescu FOTO: JA

ARAD. „Apelez la această formă directă de adresare către dumneavoastră, deoarece timp de şapte luni de zile am fost prezentat drept candidatul USL la Primăria Arad.

În toată această perioadă am avut o legătură specială, prin care v-am transmis ideile şi programul meu pentru dezvoltarea municipiului Arad, fiind vocea cea mai critică la adresa actualei puteri.

Din păcate, printr-un simplu telefon, fără nici un fel de explicaţie, am fost anunţat că nu mai sunt eu candidatul USL la Primărie.

De atunci şi până în prezent am aşteptat o poziţie oficială, care să explice această decizie. Nici astăzi nu pot să vă dau un răspuns, conducerea Partidului Conservator de la Bucureşti preferând să tacă vinovat, cu toate că timp de şapte luni de zile mi-a apreciat activitatea precum şi efortul organizatoric şi material pe care l-am făcut", spune Popescu.

„Doresc, pe această cale, să-mi cer scuze arădenilor pentru o decizie care a fost luată independent de voinţa mea. Mă întreb oare ce blestem a lovit acest minunat municipiu şi ai săi locuitori, dacă vor fi nevoiţi să aleagă între o persoană care nu mai cunoaşte problemele arădenilor (a stat cinci ani numai în Bucureşti) şi actualul edil şef, care mai cere un al treilea mandat, pe care, dacă-l va obţine, îl va exercita între două săli de judecată şi declaraţii la DNA. Mi-e teamă că am fost o victimă a unor înţelegeri transpartinice pentru ca Gheorghe Falcă să nu mai aibă un contracandidat credibil.

Faptul că în continuare arădenii percep în mine acelaşi candidat care să-i reprezinte la Primărie (şi spun acest lucru urmare a întâlnirilor şi contactelor pe care le am în permanenţă cu aceştia), mă determină să mă gândesc foarte serios să nu abandonez lupta", a precizat Gavril Popescu.

Ciupe cere lege pentru pădurea Ceala

Consilierul municipal Ionel Ciupe consideră că Pădurea Ceala ar trebui protejată prin lege.

ARAD. Din păcate, spune Ciupe, Pădurea Ceala nu este decât un „subiect de ceartă între ONG-urile şi asociaţiile cu caracter civic din Arad" şi „nu trece prin cele mai fericite momente ale existenţei sale, în pofida trâmbiţatelor, prin mass-media, acţiuni de (re)împădurire şi curăţenie". Ciupe vorbeşte despre aceştea „ca şi cum ar fi făcute pentru poze de presă şi facebook, doar de dragul - şi, desigur, în interesul electoral - al politicienilor". „Cele 1.560 de hectare de pădure naturală reprezentând «Plămânul verde al Aradului» se învecinează, de acum, cu autostrada, iar acest fapt va declanşa un avânt imobiliar al dezvoltatorilor, la care trebuie să ne aşteptăm în viitorul foarte apropiat. Este nevoie de o lege specială, cel puţin la nivel de CLM, care să protejeze aurul verde al oraşului... cel mai important brand ecologic local - pentru a bara, din start, avântul celor ce, din informaţiile noastre, se pregătesc de aşa zise investiţii", spune vicepreşedintele PNL Arad.

Ionel Ciupe nu a omis să amendeze, încă o dată, „alianţa ipocrită" dintre PDL şi PER, „obscura grupare condusă de Doru Orban. „S-au văzut şi, din păcate, o să se vadă mult timp de acum încolo efectele dezastruoase din punct de vedere ecologic ale acţiunilor - aşa că nu pot să nu atrag atenţia asupra ipocriziei care stă la baza acestei alianţe" - a mai spus liberalul. **JA-S.T.**

Pădurea Ceala, un brand FOTO: FAN

Recompense pentru angajaţii UAV

Fiecare angajat a primit bonuri valorice din fondurile proprii ale universităţii arădene de stat.

ARAD. Angajaţii UAV au avut parte de o bucurie înainte cu câteva zile de Sărbătoarea Învierii. Toţi au primit bonuri de masă în valoare de 252 lei/angajat, susţinute financiar din fondurile proprii ale universităţii arădene de stat. „Este un mod de a mulţumi întregii comunităţi academice şi aparatului administrativ pentru străduania de a construi şi dezvolta o universitate arădeană puternică. Şi ceea ce este, de asemenea, foarte important este faptul că am rămas uniţi în faţa campaniilor de denigrare aduse împotriva universităţii noastre. Senatul UAV a decis să acorde aceste beneficii materiale tuturor angajaţilor şi acum, înaintea Sărbătorii Pascale, era unul din cele mai bune momente. A fost cadoul nostru pentru cei care muncesc zi de zi în această instituţie de învăţământ superior"- a precizat prof. univ. dr. Lizica Mihuţ, preşedintele ales al Consiliului Academic. O parte din banii alocaţi pentru bonurile valorice provin din sumele câştigate de universitatea arădeană de stat în instanţă.

Lizica Mihuţ FOTO:JA

Ele reprezintă daunele pe care diferitele publicaţii le-au plătit ca urmare a procesele intentate de Universitatea „Aurel Vlaicu" pentru campaniile îndelungate de denigrare a universităţii arădene de stat. **JA-M.A.**

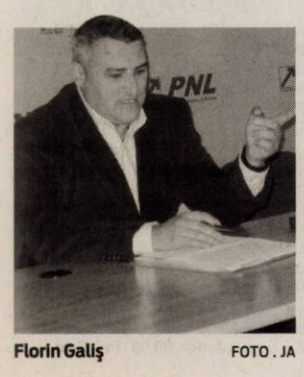

Florin Galiş FOTO . JA

PNL Arad îşi asumă implicarea

ARAD. Preşedintele organizaţiei municipale a PNL Arad, Florin Galiş, a declarat că liberalii se vor implica în dezvoltarea economică a Aradului, prin proiecte concrete pentru diferite zone, care vor fi prezentate în cadrul programului USL Arad. „Viitoarea administraţie va avea grijă în primul rând de oameni, nu de bugete şi buzunare proprii. Avem posibilitatea legală de a ne implica în proiecte de importanţă locală şi o vom face.

O implicare pe care ne-o asumăm. Vom prezenta proiectele, gândurile noastre privind dezvoltarea economică a municipiului, în parteneriat cu cetăţenii", a spus Galiş. Liderul liberal a subliniat faptul că actuala administraţie a plătit mult prea scump lucrările de proastă calitate, împovărându-i pe arădeni cu datorii uriaşe. Printre acestea, Galiş a pomenit de proiectul BERD, tronsonul Calea Romanilor, strada Vasile Milea etc.

JA – S.T.

Poarta de vest a afacerilor!

ARAD. Târgul ENREG - Energie regenerabilă se va desfăşura în această lună la Expo Arad, având ca temă principală: „Poarta de Vest a Afacerii Dumneavoastră de Energie". Perioada desfăşurării este 25-27 aprilie 2012 iar târgul va fi însoţit de conferinţele internaţionale de înaltă calitate. Cele patru tematici ce vor fi evidenţiate sunt: tehnologia energiei solare, biogaz şi energia din lemn, hidroenergia şi eficienţa energetică. Cei care doresc să participe la conferinţe trebuie să ştie că pot beneficia de reduceri de până la 20%, dacă se înscriu până pe 15 aprilie la adresa: B-dul. Revoluţiei, Nr. 96, Ap.4, telefon: 0257-23.09.99. **JA-A.P.**

JURNAL ARĂDEAN

Csiki Nicola Carina, cl. I A, Gr. Şc. „I. Creangă" Curtici – premiul I

Vârna Denisa, gr. Mare, premiul III

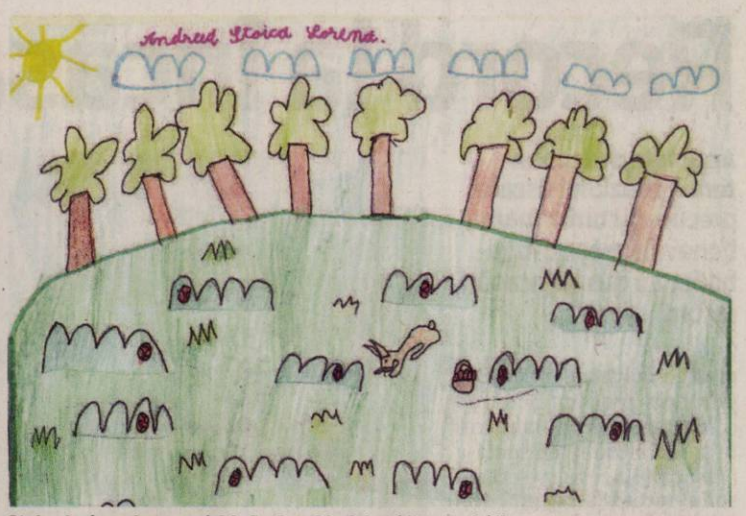

Stoica Andreea Lorena, cl. I A, Şc. Gen. 22 „C. Iacob" - premiul II

Cismaş Cristina Gabriela

Cordunianu Ioana

Pîncotan Jessica, cl. I A, Gr. Şc. „I. Creangă" Curtici

Felicitări făcute cu suflet

Peste 100 de copii au participat la concursul „Desenează-ne felicitarea de Paşti!".

Juriul a avut o misiune grea cu atâtea desene frumoase FOTO: FAN

ARAD. A intrat în tradiţia ziarului nostru ca, în fiecare an, la marile praznice, să organizăm câte un concurs de desene-felicitări care să simbolizeze aceste sărbători.

În întâmpinarea Sfintelor Paşti, am organizat un nou concurs prin care am solicitat cititorilor noştri, copii din municipiu şi judeţ, să ne trimită o felicitare, cât mai plină de semnificaţii, pentru praznicul Învierii Domnului.

Şi am primit la redacţie sau pe adresa de e-mail peste 100 de desene care mai de care mai drăguţe.

Ceea ce a făcut ca sarcina juriului - format din redactori ai ziarului nostru - să fie una foarte dificilă. În cele din urmă, luând în considerare originalitatea, mesajul şi realizarea artistică - s-au acordat cele trei premii pentru: Csiki Nicola-Carina, elevă în clasa I A la Grupul Şcolar „Ion Creangă" Curtici - premiul I; Stoica Andreea Lorena, clasa I A Step by Step la Şcoala Generală Nr. 22 „Caius Iacob" Arad - premiul II; Vârna Denisa, grupa mare A, la Grădiniţa PP 15 Arad - premiul III.

JA-V.F.

Premierea câştigătorilor

Câştigătorii concursului sunt aşteptaţi joi, 12 aprilie, ora 11, la sediul redacţiei „Jurnal arădean" (B-dul Revoluţiei, nr. 62, et.II) pentru a-şi ridica premiile.

Tăutu Cristina Larisa, cl. I B

Pogea Iris, cl. I, Vărşand

Miţco Cristina Alisia, cl. a II-a

Ştefan Diana, Şc. Gen. „A. Iancu"

Iercuşan Roxana Cătălina, cl. I

Kravetz Naomi

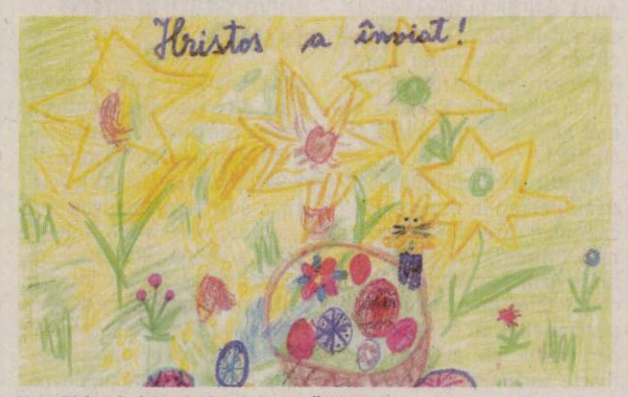

Kasa Richard, cl. I A, Gr. Şc. „I. Creangă" Curtici

Maya, gr. mare, Grădiniţa PP 15

Hojda Rebeca Alina, cl. I, Vărşand

Dodean Mihaela Cristina

Gallman Turoc Nadine Andreea

Vîzoc Maria Elisa, cl. I B, Semlac

Au trecut doi ani de la tragedia aviatică de la Smolensk FOTO: EPA

Pregătită să predea epava avionului

MOSCOVA. Rusia este dispusă să predea Poloniei epava avionului președintelui Lech Kaczynski, care s-a prăbușit la Smolensk (vestul Rusiei) la 10 aprilie 2010, a anunțat ieri Comitetul de anchetă rus, în ziua împlinirii a doi ani de la acest accident, relatează AFP.

„Partea rusă este pregătită acum să lanseze procedura pentru a preda epava" Poloniei, a declarat comitetul într-un comunicat. Predarea acestor „probe materiale" nu poate totuși să fie luată în calcul „decât atunci când ancheta se va termina", a precizat comunicatul. În raportul său publicat în august, comisia de anchetă poloneză a subliniat unele erori de partea rusă, recunoscând totuși că principalele cauze ale accidentului se află de partea poloneză.

Guvernul polonez a anunțat imediat un val de demiteri în rândul ofițerilor de rang înalt din cadrul forțelor aeriene responsabili în special de formare.

Naționaliștii acuză autoritățile ruse și Guvernul liberal polonez că sunt responsabili de acest accident, mergând până la a alimenta ipoteza unui atentat ca explicație pentru catastrofa de la 10 aprilie 2010.

Principalele manifestații ale opoziției erau prevăzute să se desfășoare în cursul după-amiezii și serii la Varșovia.

SURSA: MEDIAFAX

Campania gratuită la TV

BUCUREȘTI. Campania electorală în audiovizual se va desfășura între 11 mai și 9 iunie, iar candidații la alegerile locale se vor putea exprima gratuit în emisiunile informative, electorale și de dezbatere electorală difuzate de televiziuni și radiouri, potrivit unui proiect de Decizie a CNA.

Răsvan Popescu, președintele CNA, a spus că, potrivit Legii alegerilor locale, 67/2004 cu modificările ulterioare, campania electorală în audiovizual va începe pe 11 mai și se va încheia pe 9 iunie, ora 7.00, „cu excepția unor tipuri de emisiuni electorale care nu mai sunt permise cu 48 de ore înaintea zilei votării".

„Campania este gratuită și poate fi desfășurată numai de luni până vineri inclusiv", a spus Popescu.

Decizia privind principiile și regulile de organizare și desfășurare a campaniei electorale pentru alegerea autorităților publice locale va fi adoptată de membrii CNA până la sfârșitul lunii aprilie. Alegerile locale se vor desfășura în data de 10 iunie.

SURSA: MEDIAFAX

Korodi, ministrul Mediului

„Îmi face onoare această nominalizare din partea Consiliului Permanent", a declarat Korodi

BUCUREȘTI. Președintele Traian Băsescu a semnat, ieri, decretul pentru numirea lui Attila Korodi în funcția de ministru al Mediului

Ceremonia de depunere a jurământului de învestitură în funcția de ministru al Mediului și Pădurilor de către Attila Korodi a avut loc ieri, la ora 19.30, după publicarea decretului în Monitorul Oficial al României, precizează Administrația prezidențială.

Continuarea proiectelor

Președintele UDMR și-a declarat speranța că acest mandat scurt, va fi un mandat foarte bun și, din punct de vedere al ministerului, toate proiectele, programele care trebuie să fie continuate vor fi continuate.

Korodi Attila a declarat, după anunțul făcut de liderul Uniunii, că acest minister important va fi „organizat în bune condiții" și programul de guvernare va fi continuat în aplicarea sa „cât mai profundă".

„Nu o privesc ca pe o șansă, ci ca pe o responsabilitate. Sper ca activitatea mea să fie o contribuție importantă guvernului Ungureanu și viziunea mea asupra protecției mediului să poată să însemne încă un adaos la ce s-a întâmplat până acum", a declarat Korodi, adăugând că programe importante începute în timpul mandatului lui Borbely vor trebui să fie continuate.

După alegerile parlamentare din noiembrie 2004, Korodi a fost desemnat pentru postul de secretar de stat la Ministerul Mediului și Gospodăririi Apelor, ocupându-se de coordonarea Departamentului de Integrare Europeană. În aprilie 2007, Attila Korodi a fost numit ministru al Mediului, post ocupat timp de un an.

SURSA: MEDIAFAX

Breivik este responsabil

OSLO. O contraexpertiză psihiatrică a lui Anders Behring Breivik, ale cărei rezultate urmează să fie publicate joi, a conchis că autorul atacurilor din 22 iulie 2011 din Norvegia este responsabil penal, anunțat cotidianul Verdens Gang pe site-ul său. Dacă această concluzie va fi confirmată, ea va contrazice rezultatele primei expertize oficiale care a apreciat, anul trecut, că Breivik este psihotic și va relansa dezbaterea cu privire la capacitatea sa de a ispăși o pedeapsă cu închisoarea pentru uciderea a 77 de persoane. Procesul lui Breivik va începe luni. **SURSA:MEDIAFAX**

Opoziția vrea niște explicații

HAGA. Partidul Laburist din Olanda, aflat în opoziție, a cerut Ministerului olandez de Externe explicații în legătură cu amânarea acreditării ambasadorului olandez la București, în contextul în care cercurile diplomatice cred că România blochează acreditarea pe fondul disensiunilor privind Schengen. Noul ambasador olandez numit în România, Matthijs van Bonzel, așteaptă de câteva luni să prezinte documentele de acreditare președintelui Traian Băsescu, iar, conform postului Radio Netherlands, șeful statului român nu a găsit timp să îl primească pe diplomatul olandez. **SURSA: MEDIAFAX**

Matthijs van Bonzel FOTO: FAN

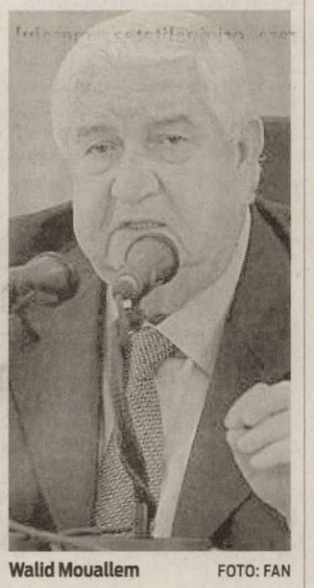

Walid Mouallem FOTO: FAN

Unităţi militare retrase

MOSCOVA. Siria a retras unitățile militare din anumite provincii, a declarat ieri, la Moscova, ministrul sirian al Afacerilor Externe, Walid Mouallem, apreciind că acordul de încetare a focului ar trebui implementat odată cu sosirea observatorilor internaționali, relatează AFP.

„Am efectuat deja retragerea unităților militare din anumite provincii", a declarat Mouallem în cursul unei conferințe de presă. „Acordul de încetare a focului trebuie să înceapă odată cu sosirea observatorilor internaționali", a adăugat el.

Printre celelalte măsuri luate în cadrul aplicării planului Annan, ministrul a citat „eliberarea anumitor persoane care au participat la tulburări".

„Pe fondul acțiunilor pozitive din partea noastră, constatăm intensificarea activității grupărilor armate în diferite regiuni din Siria", a subliniat el. **SURSA: MEDIAFAX**

Puterea şi opoziţia la egalitate în Senat

BUCUREȘTI. Puterea și opoziția au, după anunțurile făcute de senatorii Secășan și Măgureanu, câte 66 de senatori, în condițiile în care cvorumul este de 68.

Senatorii Iosif Secășan și Cezar Măgureanu și-au anunțat, ieri, în plen demisiile din PDL și, respectiv, UNPR, primul trecând la PNL, iar celălalt declarând că rămâne independent.

În acest moment însă, în Senat distribuția mandatelor este următoarea:

PDL - 45 de senatori, inclusiv Iulian Urban - independent afiliat PDL și Radu F. Alexandru, care nu a renunțat la mandat pentru a trece la CNA; UDMR - 8 senatori; UNPR - 13 senatori; În total, coaliția are 66 de senatori; PSD - 41 de senatori; PNL - 25 de senatori; În total, opoziția are 66 de senatori. De asemenea, există doi senatori neafiliați niciunui grup parlamentar: Mircea Geoană, exclus în toamnă din PSD, și Cezar Măgureanu, care ieri și-a anunțat demisia din UNPR și a precizat că va activa ca independent. Practic, de aceștia doi depinde asigurarea cvorumului la Senat, necesar pentru desfășurarea ședințelor dar și pentru adoptarea legilor organice. **SURSA: MEDIAFAX**

Aviz pentru urmărirea penală a lui Borbely

BUCUREȘTI. Comisia juridică a Camerei Deputaților s-a pronunțat, ieri, cu zece voturi „pentru" și trei „împotrivă", în favoarea cererii de încuviințare a începerii urmăririi penale în cazul deputatului UDMR Laszlo Borbely.

Laszlo Borbely FOTO: JB

Laszlo Borbely a demisionat, joi, din funcția de ministru al Mediului. El a declarat că atunci când a auzit de comunicatul Direcției Naționale Anticorupție (DNA) a decis să își dea demisia joi, deși nu are motiv să demisioneze.

Borbely Laszlo, este cercetat pentru două infracțiuni de trafic de influență și fals în declarațiile de avere, în formă continuată. Procurorul general al României a înaintat, miercuri, ministrului Justiției, Cătălin Predoiu, sesizarea procurorilor anticorupție privindu-l pe Laszlo Borbely. **SURSA: MEDIAFAX**

Al-Qaida amenință Anglia

Rețeaua îndeamnă Londra să „acționeze cu rațiune și înțelepciune pentru a nu regreta" consecințele unei asemenea măsuri.

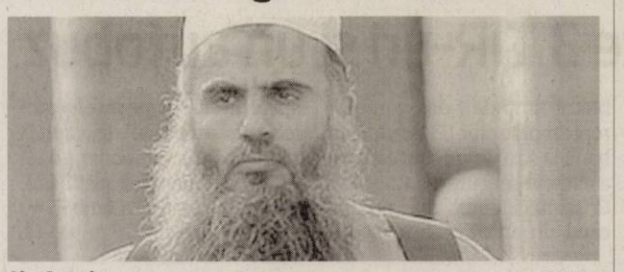

Abu Qatada FOTO: FAN

DUBAI, EA. Rețeaua teroristă Al-Qaida a amenințat că va ataca Marea Britanie dacă Londra îl va extrăda pe islamistul Abu Qatada în Iordania, afirmând că acest lucru „va deschide poarta Răului" pentru autoritățile britanice, relatează AFP.

„Avertizăm Guvernul britanic să nu îl extrădeze pe șeicul Abu Qatada în Iordania", se arată într-un comunicat semnat „Al-Qauda - Comandamentul general", postat ieri pe site-uri islamiste.

Dacă Guvernul britanic îl va extrăda pe Abu Qatada „sub indiferent ce pretext, (Executivul) va deschide poarta Răului pentru el-însuși și pentru cetățenii săi prezenți oriunde, ori poate opta să evite acest lucru", continuă Al-Qaida.

Marea Britanie încearcă să găsească o modalitate prin care să se debaraseze de acest islamist, considerat pentru o perioadă drept liderul spiritual Al-Qaida în Europa.

Acest cetățean iordanian în vârstă de 51 de ani, care și-a petrecut mare parte din ultimii șase ani la închisoare în Marea Britanie deși împotriva sa nu au fost formulate acuzații, a fost eliberat condiționat pe 13 februarie. El ar putea fi eliberat definitiv în următoarele trei luni.

La începutul lui martie, ministrul britanic de Interne Theresa May a avut o întâlnire cu omologul său iordanian pe tema cazului lui Qatada, pe care Londra vrea să îl expulzeze în țara sa de origine. **SURSA: MEDIAFAX**

Confruntări electorale

MOSCOVA. Sute de simpatizanți ai opoziției care denunță fraude comise în scrutinul pentru alegerea primarului din Astrahan au fost implicați în confruntări cu manifestanți ai puterii în acest oraș din sudul Rusiei, informează AFP.

„Au avut loc confruntări între membri ai opoziției și cei care îl susțin pe primarul din cadrul partidului Rusia Unită", anunță liderul local al opoziției, Oleg Șein.

Oleg Șein și alți patru membri ai opoziției sunt în greva foamei de 25 de zile. **SURSA:MEDIAFAX**

Oleg Şein FOTO: FAN

Pe mâna poliției FOTO: FAN

Casă din Şimand spartă de un tânăr localnic

CHIŞINEU CRIŞ. Un tânăr de 23 de ani din localitatea Şimand este principalul suspect al polițiștilor din Chișineu Criș într-un caz de furt.

Fapta s-a petrecut în noaptea de 7 spre 8 aprilie, când tânărul a pătruns într-o locuință din localitate. De aici, potrivit polițiștilor, suspectul a furat mai multe bunuri. Acestea au fost recuperate în totalitate.

JA – I.C.

82

de amenzi în valoare de 14.200 de lei au aplicat polițiștii rutieri în urma unor controale. De asemenea, agenții de circulație au mai dat 62 de puncte de penalizare și au reținut 2 permise auto, precum și 3 certificate de înmatriculare. Totodată, agenții de ordine publică au controlat 10 sisteme de pază și au intervenit pentru aplanarea a 6 conflicte.

JA – I.C.

Au furat 155 de kg de profile din aluminiu

FELNAC. Polițiștii din Felnac au prins principalii suspecți în cazul unui furt de la societate economică din localitate. Conform oamenilor legii, Tiberiu N., Florin P., ambii de 22 de ani, și P.D., în vârstă de 16 ani, au furat 155 de kg de profile din aluminiu din incinta firmei din Felnac. Prejudiciul a fost recuperat în totalitate iar cei trei sunt cercetați pentru furt calificat.

JA – I.C.

Au lichidat focul FOTO: JA

Incendiu în zori de zi la o casă din Tauţ

TAUŢ. Pompierii din Ineu au intervenit marți, în jurul orei 05:00, cu o autospecială pentru stingerea unui incendiu izbucnit la o casă din Tauț. În incendiu a ars acoperișul casei pe 30 de metri pătrați, precum și mai multe grinzi de susținere și o parte din scândura podului. Focul a deteriorat și un cazan de încălzire centrală și un boiler electric. Intervenția a durat o oră.

JA – I.C.

Grozăvia de pe Grozăveşti

Mai multe familii se luptă la fiecare două săptămâni cu apa urât mirositoare ce ţâşneşte prin gurile de canalizare.

Apa ieșită din canalizare dă bătăi de cap arădenilor FOTO: V.G.

ARAD. Problemele create de lucrările de introducere a canalizării în Gai încep să prindă glas. Este glasul disperării mai multor familii de pe strada Grozăvești, care au nevoie de cizme de cauciuc și vată în nas de fiecare dată când apa se revarsă la propriu precum un izbuc din gurile de canalizare proaspăt construite. Familiile s-au coalizat pentru ca vocile să le fie auzite și problema rezolvată, după ce de mai bine de un an ei se luptă odată la două săptămâni cu apa urât mirositoare ce le intră în curți și în garaje. În momentul documentării materialului, apa a ocupat în doar 15 minute toată partea carosabilă și pornise vânjos spre curtea unei case.

La numărul 3

Doamna A. R. locuiește la numărul trei pe strada amintită și ne spune că e la capătul puterilor. Se luptă, de data aceasta, de cinci zile cu apa care tot țâșnește din gura de canalizare la fel de constant ca un metronom. Ba a chemat chiar și pompierii vineri, însă aceștia i-au spus că nu pot rezolva problema. O soluție de moment pe care a găsit-o a fost șanțul destul de adânc săpat în grădina din fața imobilului care oprește pentru moment apa să ajungă la zidurile casei. În aceiași situație se află și familiile ce locuiesc la numerele 1A și 10.

Cine îi ascultă?

„Noi am depus solicitări și la Primărie și la firma constructoare și de un an de zile nimeni nu se uită la noi. Încă nu suntem racordați la rețeaua de canalizare. Tot la două saptămâni apa care și miroase urât ajunge prin gura de canalizare direct în casele noastre. Suntem la capătul puterilor. Uneori apa ajunge și în garaj și, atunci, singură trebuie să mut tot din garaj în pod. Suntem disperați, rugăm organele abilitate să ne dea o mână de ajutor. Suntem și noi plătitori de taxe și locuim totuși într-un oraș!", ne spune A.R., de pe strada Grozăvești.

Lucrare nepreluată

Reprezentanții Companiei de Apă Canal spun că încă nu au preluat lucrarea de la Primăria Arad și că cei care pot soluționa problema sunt constructorul împreună cu Municipalitatea. „Noi ca și Companie de apă suntem operatori de servicii și nu putem interveni într-o astfel de situație. Trebuie ținut cont și de faptul că este o lucrare de anvergură și se mai pot strecura greșeli. Acestea însă pot fi remediate", a declarat Bruno Biringer, purtătorul de cuvânt al companiei.

JA – V.G.

Problema va fi soluţionată

Reprezentanții Primăriei Arad spun că necazul oamenilor putea fi rezolvat de mult, dacă și-ar fi spus păsul într-o cerere. Soluția este una foarte simplă, pe hârtie cel puțin: cum pentru această lucrare din Gai încă nu s-a făcut recepția, Primăria preia cererea depusă și o transmite consultantului lucrării. Acesta, la rândul său, ia măsurile care se impun pentru a rezolva problema împreună cu constructorul. Acești pași trebuie urmați de către toți arădenii care se confruntă cu astfel de situații. „Noi chiar astăzi vom avea o întâlnire cu consultantul care va afla de această problemă ce va fi soluționată în cel mai scurt timp. Aceasta este modalitatea prin care noi aflăm toate problemele apărute pe șantiere. Este în interesul nostru ca cetățenii să se bucure de lucrările executate și nu să le facă viața un calvar", au declarat reprezentanții Primăriei.

Nădlac, blocat de cozi kilometrice de camioane

NĂDLAC. Marți dimineață, între Arad și Nădlac, circulația rutieră a fost blocată pe sensul de mers spre Ungaria, din cauza coloanei de camioane care s-a format pe aproximativ 6 kilometri. TIR-urile au început să se adune la Nădlac, după ce, luni seară, autoritățile maghiare au ridicat restricția de intrare a camioanelor în Ungaria, restricție aplicată începând de sâmbătă seara și generată de Paștele catolic. Polițiștii au fost prezenți la fața locului și au dirijat circulația, îndemându-i totodată pe șoferii de TIR-uri să tranziteze și Punctele de Trecere a Frontierei Turnu și Vărșand.

Să folosească Turnu şi Vărşand

„Ne așteptam la acest lucru. Noi am fost prezenți încă de luni după masă la Nădlac. S-a dirijat circulația pentru că sensul de mers spre Ungaria a fost complet blocat de camioane.

Blocat de fiecare dată

Ca de fiecare dată când autoritățile ridică o astfel de restricție (de obicei impuse din cauza unor sărbători maghiare), șoferii camioanelor par să uite că există și alte Puncte de Trecere a Frontierei (Turnu și Vărșand) și iau pur și simplu Nădlacul cu asalt, blocând traficul rutier.

Am sfătuit șoferii camioanelor să folosească și Punctele de Trecere a Frontierei Turnu și Vărșand", au declarat reprezentanții Inspectoratului de Poliție Județean Arad. De la reprezentanții Serviciului Teritorial al Poliției de Frontieră Arad am aflat că, până marți seara, traficul de la frontiera Nădlac se va regla, personalul de aici fiind suplimentat. „S-a lucrat pe două benzi, pe sensul de ieșire din țară. Am suplimentat personalul și sperăm ca până marți seara să se regleze traficul", a declarat comisarul Daniel Iancu.

JA – I.C.

Au aşteptat să poată intra în Ungaria, dar au blocat Nădlacul FOTO: V.G.

Şi-au furat neamurile

INEU. Au furat de la propria soră, respectiv mătușă. Este vorba despre o femeie de 59 de ani și un bărbat de 38 de ani, ambii din Beliu, care, potrivit polițiștilor, au pătruns într-o locuință din Ineu folosind chei potrivite. Casa aparținea surorii și mătușii lor. Cei doi au furat bunuri evaluate la 10.000 de lei.

JA – I.C.

Ciocnire între 3 TIR-uri şi un autobuz

ARAD. Tamponare în lanț la Pilu. Circulația rutieră a fost întreruptă ieri pe DN 79A Chișineu-Criș - Vărșand, în zona Pilu, din cauza unei tamponări în lanț. Traficul rutier a fost blocat timp de 2 ore, conform reprezentanților IPJ Arad. Asta până la sosirea unui utilaj care a eliberat sensul spre Chișineu Criș. Accidentul s-a produs când un autotren a lovit din spate un alt TIR, pe care l-a proiectat într-un autobuz, care, la rândul său, a tamponat un alt TIR. Poliția Română susține că, în pofida acestui carambol, nu există victime.

JA - I.C.

EUROCONSULT smarter partner

EUROCONSULT S.P.R.L.
lichidator judiciar al S.C. TAMPERT 2000 S.R.L.

VINDE PRIN NEGOCIERE DIRECTĂ

TEREN INTRAVILAN
Situat în intravilanul comunei Vladimirescu, jud. Arad
Accesul se face din strada ce duce la poarta 2 de intrare în Combinatul Chimic
Suprafață 7.192 mp

Informații privind condițiile de participare la ședința de negociere și caietul de sarcini se pot obține la sediul
EUROCONSULT SPRL ARAD 310087, str. Dr. I. Georgescu nr. 4 A.
Tel. 0257-257143; 0357-100143; 0722-453473. E-mail : office@euroconsult.ro
(917029)

EUROCONSULT smarter partner

EUROCONSULT S.P.R.L.
lichidator judiciar al S.C. PLASTOTHERM S.R.L.

VINDE PRIN LICITAȚIE PUBLICĂ URMĂTOARELE BUNURI:

1. **HALĂ INDUSTRIALĂ CU TEREN AFERENT, Sânleani nr. 363 suprafață teren 2,500mp, suprafață desfășurată 1,143mp**
Preț: 303.000 euro + TVA

2. **APARTAMENT 1 cameră, 43 mp, situat pe strada Bucegi nr. 5 bis, zona UTA**
Preț: 16.875 euro + TVA

3. **Instalație Sigilare Mastermix Preț: 8.709,75 euro + TVA**
Mașină tăiere Gamma Linea Preț: 22.870,50 euro + TVA
Linie automată spălare-presare Preț: 27.669,75 euro + TVA
Preț total: 59.250 euro + TVA

Licitația se ține în data de **18.04.2012** ora **13.00** la sediul **EUROCONSULT SPRL** ARAD 310087 str. Ioan Georgescu nr. 4 A. În caz de neadjudecare licitația se va repeta, în aceleași condiții, în data de **25.04.2012, 02.05.2012, 09.05.2012 la ora 13:00.**
Înscrierea la licitație se face până în **17.04.2012, 24.04.2012, 27.04.2012 și în 08.05.2012 ora 13.00.**
Cei care doresc să participe la licitație trebuie să achite garanția de participare, care este 10% din valoarea bunului/bunurilor.
Informații privind condițiile de participare la licitații și caietul de sarcini se pot obține la sediul EUROCONSULT SPRL ARAD 310087 Ion Georgescu nr. 4 A.
Tel. 0257-257143; 0357-100143; 0722-453473. E-mail : office@euroconsult.ro
(917123)

RECLAME

Sport

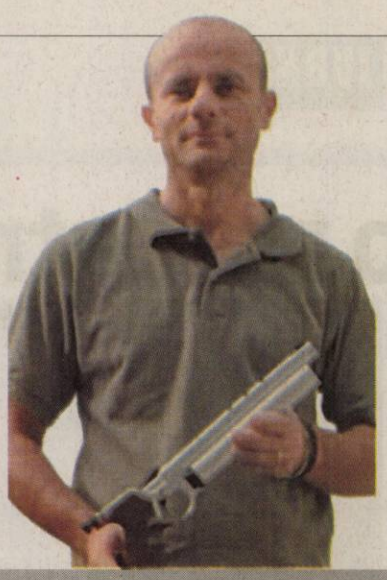

„Avem obiective îndepărtate, Campionatul European şi cel naţional

Gheorghe Pop, antrenor coordonator la CSM Arad

2

este locul ocupat de Izabela Troeschi, la etapa a doua a CN de glonţ, pentru junioare, desfăşurată la Bucureşti. „Sportiva s-a situat cam la acelaşi nivel ca şi la etapa trecută. Obiectivele noastre sunt mai îndepărtate şi vizează „europenele" din luna iulie şi finala naţională din septembrie" - a spus antrenorul Gheorghe Pop.

„Valbon" merge la finala CN de junioare

BRAŞOV. Zilele trecute, la Braşov s-a disputat turneul semifinal al CN de baschet feminin, rezervat junioarele Under 14. Echipa arădeană „Valbon" a reuşit calificarea la turneul final. Componenţa echipei arădene: Ioana Lopătaru, Anca Vidican, Gădărici Patricia, Raluca Farcaş, Bocancea Daria, Andreea Raţ, Larisa Eberwein, Vlasin Anica, Alina Neteda, Cristina Tăcutu, Andra Borchină, Axel Ribovici. **JA – L.S.**

Şahul, îndrăgit de copii FOTO: FAN

Micii şahişti s-au întrecut la Mall

ARAD. Peste 100 de copii de grădiniţă au luat parte la „Cupa Galleria la şah pentru copiii preşcolari". Performerii turneului sunt: Balaban Alexandru (grădiniţa PP19), Zăhăreanu Alexandru (grădiniţa PP14) şi Sima Andrei (grădiniţa „Primii paşi"). Dintre fetele participante, cele mai bune s-au dovedit a fi Foltic-Costea Maya (grădiniţa Renaşterea), Stavilă-Stoian Ana-Maria (grădiniţa PP18) şi Incicău Andreea (grădiniţa PP10). Câştigătorii au fost recompensaţi cu premii în cupe, materiale şahiste, iar toţi participanţii au beneficiat de vouchere de cumpărături în Centrul Comercial Galleria. **JA – L.S.**

„Nu se rezolvă nimic cu sancţiunile"

Preşedintele UTA-ei, Giovanni Catanzariti spune că nu vor lua măsuri pecuniare împotriva echipei.

Bucur şi colegii săi au scăpat, momentan, de sancţiunile conducerii clubului FOTO: C. ANDRA

ARAD. Înfrângerea de la Slatina nu le dă pace celor de la UTA, Chiar preşedintele Giovanni Catanzariti spunea ieri că încearcă să nu pună presiune pe echipă, dar nu e deloc liniştit, mai ales după acel 3-0 de la Slatina, cu ALRO. Nici nu este cazul, atâta timp cât elevii antrenaţi de Roland Nagy şi Dan Stupar sunt angrenaţi în lupta pentru locul 3, o luptă care se dă între multe echipe.

Oscilaţii de formă

Giovanni Catanzariti nu e foarte supărat pe acel 0-3, de la Slatina, dar nu înţelege cum jucătorii UTA-ei au oscilaţii de formă de la o săptămână la alta.

„Am jucat bine cu FC Bihor şi am câştigat fără probleme, iar acum am pierdut la scor de forfait. Nu înţeleg aceste oscilaţii de formă ale băieţilor, sper să se pună capăt acestor jocuri mai puţin reuşite" - a spus Catanzariti. Preşedintele UTA-ei a lămurit şi incertitudinea care persista asupra unor eventuale sancţiuni.

„Nu se rezolvă nimic cu sancţiunile. Sau, cel puţin aşa cred eu. Discutăm zilnic şi nu cred că acum este momentul să penalizăm pe cineva. Trebuie să câştigăm următoarele meciuri, băieţii trebuie să se concentreze pe acest obiectiv.

Hotărâri, fără presă

Preşedintele Catanzariti a spus că – de acum înainte – nu va comunica sancţiunile în presă, până nu vor şti cei în cauză. „Ne vom sfătui şi toate pedepsele le vom comunica antrenorilor şi jucătorilor, după aceea va apărea în presă. Nu este normal ca ei să afle din ziare că au fost sancţionaţi. Hotărârile vor fi luate după consultarea tuturor părţilor aflate în cauză" - a conchis Catanzariti.

Ne dorim foarte mult să ajungem pe podium, deşi de două ori am ratat şansa asta.

Deblochează banii

Jucătorii au fost penalizaţi cu 25% din salariu, încă de anul trecut, dar dacă UTA urcă pe podium, s-a promis că se vor da toţi banii din urmă.

Giovanni Catanzariti a spus: „Abia aştept să le dau banii. Să ajungă pe locul 3 şi eu mă voi ţine de cuvânt. Dar, să ştiţi, la fel de adevărat e şi faptul că - în cazul în care antrenorii au vreo doleanţă - împotriva unor jucători, o vom pune în aplicare. Noi vrem să facem performanţă".

LEO SFĂRA
leo.sfara@informmedia.ro

Gimnastica ritmică, de aur!

PLOIEŞTI. Succes de prestigiu pentru echipa de gimnastică ritmică a CSM Arad, care a cucerit medalia de aur la categoria a IV-a (fete născute în anii 2002 şi 2003), în cadrul CN de copii, care s-a desfăşurat zilele trecute la Ploieşti.

La individual compus, cel mai bine s-a clasat Sonia Ichim, pe locul şase, dar şi celelalte gimnaste au avut un concurs destul de reuşit, fără ratări.

Echipa campioană a evoluat în următoarea componenţă: Sonia Ichim, Carla Fizedean, Roxana Molnar, Evelin Ilyeş, Aliona Gârbovan şi Ioana Stoica.

„Fetele au făcut un concurs foarte bun iar la final am obţinut un loc întâi nesperat. Anul trecut ne-am clasat pe trei şi mă aşteptam să mai urcăm un loc, dar nu credeam că putem învinge Ploieştiul la el acasă. La individual ne-am calificat în finale cu toate sportivele, unde am avut clasări bune. Fetele au progresat şi sunt perspective pentru o nouă generaţie de succes", a spus antrenoarea Daniela Chiriac. **JA – L.S.**

Ele sunt campioanele României FOTO: FAN

Modernizare, la baza sportivă

PÂNCOTA. Cum echipa de fotbal Şoimii Pâncota este pe primul loc şi toată suflarea de acolo speră la promovarea în eşalonul trei, primarul Pâncotei, Iosif Retter vrea să modernizeze baza sportivă, unde deja există nocturnă de liga a II-a. „Avem în proiect o tribună acoperită, chiar pe locul staţiei de epurare, care va fi mutată. Acolo se va face un centru de recuperare, sală de forţă, sală de mese, birouri. Mai mult decât atât, stadionul „Şoimii" va beneficia de un teren sintetic de fotbal (70/40), cu nocturnă şi unul de tenis, locaţia lor fiind vis-a-vis de vestiare" - a spus Retter. **JA – L.S.**

EUROCONSULT
smart's partner

EUROCONSULT S.P.R.L.
lichidator judiciar
al S.C SEVEN POINTS SRL

SCOATE LA VÂNZARE PRIN NEGOCIERE DIRECTĂ
SEDIU FIRMĂ ŞI LOCUINŢĂ DE SERVICIU

Situate în Lipova, Lipova, str. Făgetului, nr. 9A,

Suprafaţă clădiri: 223 mp

PREŢ : 40.000 Euro+TVA

Informaţii privind condiţiile de vânzare se pot obţine la sediul EUROCONSULT SPRL ARAD 310087, str. Dr. I. Georgescu nr. 4 A.
Tel. 0257-257143; 0357-100143; 0722-453473. E-mail : office@euroconsult.ro

(917057)

Fotbal, Liga a VI-a - Arad

ARAD. Rezultatele etapei a XI din Liga a VI-a:

Seria A: Podgoria Ghioroc - Peregu Mare 3-2, Voinţa Semlac - AS Vinga 3-2, Podgoreana Covăsânţ - AS Mănăştur 2-3, Victoria Felnac - Nădlac II 3-6.

Pe primele trei locuri în clasament: 1. AS Vinga 23 p.; 2. Voinţa Semlac 20.; 3. AS Mănăştur 19.

Seria B: Dud - Crişul II 6-1, Seleuş - Chier 4-1, Sintea Mare - Hălmagiu 1-1, Chereluş - Bocsig 3-5, Caporal Alexa - Almaş II 3-0 (f.j.).

Pe primele trei locuri în clasament: Bocsig 25 p.; 2. Dud 22; 3. Caporal Alexa 22.

JA – L.S.

(913240)

JURNAL ARĂDEAN

Cristina Vărzaru FOTO: FAN

Va juca în finala Cupei Cupelor

HANDBAL. Cristina Vărzaru s-a calificat cu Viborg HK în finala Cupei Cupelor. Danezele au învins echipa HC Leipzig, cu 33-27 (14-11), iar Cristina a marcat 6 goluri. Cu scorul general de 62-57, Viborg HK s-a calificat în finală, în care se va duela cu FTC Budapesta.

În vârstă de 32 de ani, Cristina a decis de comun acord cu Viborg să-și întrerupă contractul ce expira în 2013, pentru a reveni în țară. Ea a ajuns la o înțelegere cu echipa de ligă secundă Terom Z Iași, recent mutată la Turnu Severin, și la care va juca din sezonul viitor.

Vărzaru a mai evoluat la Rapid și Oltchim, iar din 2006 s-a transferat la Viborg, cu care a câștigat trei titluri și trei Cupe ale Danemarcei, dar și două trofee de Liga Campionilor. **SURSA: MEDIAFAX**

Dinamo are antrenor italian

Dario Bonetti a semnat un contract pe doi ani și trei luni cu „câinii roșii".

Dario Bonetti a revenit la Dinamo FOTO: FAN

FOTBAL. Antrenorul italian Dario Bonetti a fost prezentat oficial în funcția de antrenor principal al FC Dinamo. Italianul a precizat că știe foarte bine lotul „alb-roșu" din mandatul precedent și este convins că echipa își poate atinge obiectivele în acest sezon. „Sunt fericit că am venit la Dinamo chiar dacă schimbarea unui antrenor e un moment mai puțin plăcut. Liviu Ciobotariu a făcut o treabă foarte bună la Dinamo și în momentul acesta datorită muncii lui avem posibilitatea să câștigăm titlul sau Cupa României. Sunt foarte mulțumit că m-am întors la Dinamo pentru că această echipă face parte din inima mea și sunt fericit să lucrez și gratis... Dar pentru puțin timp. Cunosc echipa foarte bine, dar știu că și alte echipe din România sunt competitive. Știu că Dinamo își poate atinge obiectivele și e obligată la o astfel de muncă chiar dacă timpul nu e la dispoziția noastră pentru că avem un meci extrem de important în Cupă", a spus Bonetti care a ajuns la un acord cu oficialii FC Dinamo după mai multe runde de negocieri desfășurate luni. Prezent la conferința de presă, președintele Consiliului de Administrație al FC Dinamo, Nicolae Badea, a declarat că unul dintre argumentele principale ale instalării lui Dario Bonetti este faptul că tehnicianul italian a lucrat în mandatul precendent cu doisprezece dintre jucătorii aflați acum în lot. „Am făcut o schimbare în staful tehnic, am convenit ca Dario Bonetti să revină de unde a plecat după o perioadă de colinde africane pentru a prelua un proiect pe care îl începuse. Am vorbit și cu domnul Borcea și cu domnul Săvulescu. L-am consultat pe domnul Borcea pentru că apăruseră unele divergențe între el și Dario Bonetti în ultimele zile ale mandatului său. Cei doi au vorbit și lucrurile sunt depășite, au decis că au mai multe lucruri comune decât divergențe", a menționat Badea.

Birindelli în staff

Fostul jucător al echipei Juventus Torino, Alessandro Birindelli, va fi secundul tehnicianului Dario Bonetti la Dinamo. Birindelli (37 de ani) a jucat timp de 11 sezoane la Juventus Torino ca fundaș. El a evoluat 196 de meciuri și a marcat două goluri. Italianul a câștigat trei titluri de campion al Italiei, trei Supercupe ale Italiei și a jucat o finală a Ligii Campionilor. În acea finală, pierdută de Juventus la penaltyuri în fața formației AC Milan, Birindelli a transformat o lovitură de departajare. Din staful tehnic al lui Bonetti la Dinamo mai fac parte antrenorul cu portarii Claudio Bozzini și preparatorii fizici Umberto Ruggiero și Constantin Niculae.

SURSA: MEDIAFAX

Apare pe coperta revistei Elle

FOTBAL. Fotbalistul englez David Beckham a devenit primul bărbat din lume care va apărea singur pe coperta ediției britanice a revistei Elle. Vorbind despre această experiență - prima lui apariție pe coperta unei reviste de modă pentru femei - fotbalistul englez a spus: „Elle este o revistă prestigioasă care se bucură de o recunoaștere internațională. Sunt onorat de faptul că mi s-a cerut să devin primul bărbat care va poza singur pe coperta acestei reviste".

Potrivit editorilor publicației, numărul din luna iulie al revistei Elle va fi „un salut adresat Jocurilor Olimpice prin intermediul unei vedete de talie mondială, renumit atât pentru stilul său vestimentar, cât și pentru calitățile sale atletice". **SURSA: MEDIAFAX**

David Beckham . FOTO: FAN

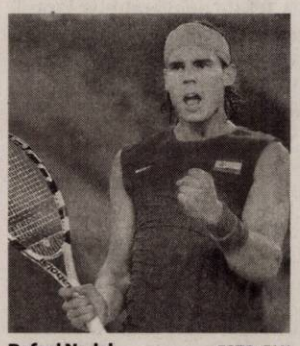

Rafael Nadal FOTO: FAN

Nadal și Djokovic pe Bernabeu

TENIS. Primii doi tenismeni din lume, conform clasamentului ATP, sârbul Novak Djokovici și spaniolul Rafael Nadal, vor disputa un meci demonstrativ, la 14 iulie, pe stadionul echipei Real Madrid, Santiago Bernabeu, cei doi mizând pe o audiență record de 80.000 de spectatori, informează AS. Pe lângă stabilirea unui nou record de audiență, întâlnirea are drept scop strângerea de fonduri pentru proiectele sociale ale fundațiilor Real Madrid și Rafael Nadal. Banii vor fi folosiți pentru înlesnirea accesului copiilor și tinerilor defavorizați la programe educaționale și pentru integrarea acestora în societate prin sport.

SURSA: MEDIAFAX

Ministrul a refuzat amânarea meciului

FOTBAL. Prefectul Galațiului, Paul Florea a cerut, în cadrul unei videoconferințe, amânarea meciului de fotbal Oțelul - Steaua, programat sâmbătă, având în vedere că partida se va încheia în apropierea slujbei de Paște, însă ministrul Administrației și Internelor, Gabriel Berca, a refuzat.

Prefectul a spus că există grad ridicat de risc, întrucât partida urmează să se desfășoare sâmbătă, de la ora 20, iar finalul acestui meci urmând a fi în apropierea slujbei religioase de Înviere.

SURSA: MEDIAFAX

Gafele l-au determinat să se retragă din arbitraj

Adrian Vidan FOTO: DIGISPORT

FOTBAL. Arbitrul asistent Adrian Vidan a decis să se retragă din arbitraj, deoarece a greșit grav la partida FCM Brașov - Concordia Chiajna, influențând rezultatul meciului. „Azi dimineață la sediul CCA s-a prezentat cu o cerere arbitrul Adrian Vidan extrem de răvășit și afectat. În cerere, el spune că a greșit grav la partida de luni dintre FC Brașov și Concordia Chiajna, influențând rezultatul, în felul acesta aducând un prejudiciu corpului de arbitri și CCA. El motivează aceste greșeli prin faptul că a fost plecat cu mașina cu fiul lui la un turneu de tenis la Atena și s-a întors foarte obosit. Drept urmare el a solicitat retragerea din arbitraj, după care a plecat plângând de la sediul CCA", a declarat în exclusivitate președintele CCA Ion Crăciunescu. Șeful arbitrilor a mai menționat că i-a fost aprobată cererea de retragere din arbitraj lui Vidan.

Asistentul Adrian Vidan a semnalizat că mingea a ieșit în aut de poartă în minutul 24, la scorul de 0-1, la o fază în care atacantul brașovenilor Mugurel Buga a marcat și nu a semnalizat o poziție de ofsaid la golul doi al Concordiei Chiajna, marcat de Rocha în minutul 52.

Formația FC Brașov a pierdut, scor 2-3 (0-1), meciul susținut, luni, pe teren propriu, în compania echipei Concordia Chiajna, în etapa a XXV-a a Ligii I. Pentru FC Brașov au marcat Hadnagy '55 și Moutinho '84, iar pentru Concordia au înscris Krumov '13 și Rocha '52, '90+4.

SURSA: MEDIAFAX

Trofeul Europa League sosește azi

FOTBAL. Miodrag Belodedici, ambasadorul finalei Ligii Europa de la București, din 9 mai, va duce azi trofeul în Piața George Enescu, prima oprire din cadrul unui tur bucureștean, după ce acesta va fi înmânat de președintele UEFA Michel Platini, primarului Capitalei, Sorin Oprescu. Ceremonia de înmânare a trofeului va avea loc, miercuri, la Arena Națională. Din delegația UEFA mai face parte și Cristian Săpunaru, reprezentant al câștigătoarei ultimei ediții a UEFA Europa League, FC Porto.

SURSA: MEDIAFAX

Raul Rusescu FOTO: FAN

Meciul 100, golul 20 pentru Rusescu

FOTBAL. Înfrângerea suferită de echipa CFR Cluj, sâmbătă, cu scorul de 5-0, în fața formației Rapid București, în etapa a XXV-a, a însemnat cel mai drastic eșec pe teren propriu al ardelenilor în istoria participării în Liga I, informează site-ul oficial al FRF.

Reușita rapidiștului Ștefan Grigorie a însemnat al 650-lea gol primit de CFR Cluj în primul eșalon.

Golul de 3-2 marcat de Adi Rocha (Concordia Chiajna) a fost cel de-al 1.700-lea primit de FC Brașov în Liga I.

Fotbaliștii Ionuț Bădescu (Ceahlăul Piatra Neamț) și Sorin Ghionea (FCM Târgu Mureș) au jucat pentru a 250-a oară în Liga I. Alte cifre rotunde din acestă etapă: Mircea Bornescu (Universitatea Cluj) - meciul 150, Raul Rusescu (Steaua București) - meciul 100, Mihai Olteanu, Casian Maghici (ambii CS Mioveni) și Dan Nistor (Pandurii Târgu Jiu) - toți meciul 50. Atacantul stelist Raul Rusescu a marcat golul 20 în Liga I, iar Attila Hadnagy (FC Brașov) a înscris pentru a zecea oară. Șase fotbaliști au înscris primele lor goluri în Liga I: Plamen Krumov (Concordia Chiajna), Claudiu Ionescu (CS Mioveni), Damien Boudjemaa (Petrolul Ploiești), Rui Duarte (Rapid București), Eugen Beza și Darko Lukanovici (ambii Voința Sibiu).

SURSA: MEDIAFAX

Miodrag Belodedici FOTO: FAN

„Cred că mi se potrivește Lazio"

FOTBAL. Fundașul echipei FC Vaslui, Paul Papp, a declarat, marți, pentru site-ul tuttomercatoweb.com, că i-ar plăcea să joace în Italia. „Lazio este o echipă mare. Crede că mi se potrivește această formație, ar fi perfect să ajung la Lazio. Procuratorul meu a vorbit cu câteva cluburi, mi-ar plăcea să joc în Italia. Lazio este un club mare. Da, îmi doresc să mă transfer în Italia", a spus Papp. Fundașul vasluian a afirmat că formația AC Cesena este prea mică pentru atacantul Adrian Mutu. „Mutu este un jucător și un om puternic. Cesena nu este o echipă pentru el. Adrian este un fotbalist de calitate, nu este de Cesena. Sunt sigur că oriunde în altă parte ar face diferența, așa cum am făcut-o mereu", a precizat Papp.

Paul Papp a vorbit despre mijlocașul dinamovist Marius Alexe, aflat și el în atenția clubului Lazio, dar și despre atacantul echipei Udinese, Gabriel Torje: „Alexe este tânăr, talentat și are viteză. Un jucător cu multe calități pe care sunt gata să pariez că va ajunge departe. Gabriel Torje este un fotbalist foarte bun. Vârsta este de partea sa și dacă va munci va deveni un jucător extraordinar".

Fundașul formației FC Vaslui, Paul Papp, se află de mai mult timp în atenția clubului Lazio Roma, unde este legitimat și Ștefan Radu.

SURSA: MEDIAFAX

Paul Papp FOTO: FAN

Parteneriat între COSR și Vodafone

BUCUREȘTI. Comitetul Olimpic și Sportiv Român (COSR) a semnat un parteneriat în valoare de 175.000 de euro cu operatorul de telefonie mobilă Vodafone, durata înțelegerii fiind valabilă un an. Vodafone va oferi servicii de comunicații COSR și membrilor echipei olimpice a României. „Dincolo de importanța financiară a parteneriatului, acesta îi va apropia pe sportivi de publicul din țară. Este un mare câștig pentru noi", a declarat, într-o conferință de presă, președintele COSR, Octavian Morariu.

SURSA: MEDIAFAX

Flori şi ouă, împreună

ARANJAMENT. O idee inedită şi cu siguranţă spectaculoasă este asocierea florilor cu ouăle colorate în acelaşi vas. Alege o vază transparentă din sticlă de dimensiuni medii şi poziţionează mai întâi câteva ouă colorate. Pentru un plus de dinamism foloseşte ouă de diferite dimensiuni (pornind de la ouăle de prepeliţă şi terminând cu cele de gâscă). În partea superioară a vasului vei aşeza florile. În cazul în care ouăle sunt din plastic, poţi umple vasul cu apă pentru a păstra florile cât mai proaspete. Dacă foloseşti ouă normale, vopsite, atunci poţi opta pentru flori artificiale sau pentru câteva fire naturale, hidratate cu ajutorul unei fiole de apă ataşată la capătul fiecărei codiţe. Dacă ai vopsit ouă în culori aprinse (roşu, portocaliu, verde etc), atunci lalelele, narcisele şi margaretele vor arăta foarte bine alături. În cazul în care ouăle sunt în nuanţe pale, pastelate, atunci alătură un buchet de liliac, lăcrămioare sau zambile.

Magie
Aşează un aranjament cu iepuraşi sub un bol de sticlă pentru ca decorul să pară desprins dintr-o poveste. FOTO: FAN

Cum aranjezi masa de Paşti

SPECTACULOS. Sărbătorile pascale reprezintă ocazia perfectă pentru a fi mai aproape de familie şi de prieteni, iar masa de Paşti pare a fi cea mai bună modalitate de a-i reuni pe cei dragi.

Tocmai din aceste motive, este important să ştii cum să aranjezi masa, pentru a-ţi impresiona invitaţii. Alege o faţă de masă simplă, albă sau într-o culoare pală, fără imprimeuri, pentru a nu încărca vizual. Dacă doreşti o faţă de masă cu imprimeuri, alege una care are motive florale sau pascale doar pe marginile sale. Vesela trebuie să fie din porţelan, albă sau într-o culoare contrastantă cu cea a feţei de masă. În ceea ce priveşte şervetelele, le poţi amplasa într-un suport special, eventual cu motive pascale, sau pe farfurie. În acest ultim caz, le poţi prinde cu inele, pe care le poţi realiza chiar tu din panglica, carton, mărgele sau material textil.

Decor cu pene multicolore

SIMPLITATE. Câteva pene colorate aşezate pe nişte crenguţe, într-o vază, formează un decor pe care l-ai putea realiza foarte simplu. Dacă vrei, poţi anima aranjamentul cu ouă decorative sau păsărele din hârtie.

Redecorează casa de Paşti

Pune-ţi imaginaţia la bătaie pentru a transforma spaţiul de locuit într-unul frumos decorat, vesel şi primitor.

VITALITATE. Apariţia lunilor de primăvară şi apropierea sărbătorii pascale reprezintă un bun pretext pentru a introduce în locuinţă culorile vii, florile proaspete, motivele din natură şi atmosfera reconfortantă.

Paştele, pe lângă faptul că este cea mai însemnată sărbătoare creştină, constituie şi un simbol al unui nou început. În zilele care urmează avem, aşadar, prilejul de a schimba aspectul locuinţei pentru un look mai cald, mai primitor, plin de vitalitate. Decorul de Paşte este deseori asociat cu coşuleţele încărcate cu ouă vopsite, vazele pline cu lalele şi materialele în culori pastelate.

Iată câteva sfaturi şi modalităţi simple cu ajutorul cărora poţi aduce în casa ta spiritul primăverii şi magia sărbătorii care se apropie.

1 Îmbracă pervazul ferestrelor cu florile preferate. Fie că e vorba despre ghivece colorate sau despre boluri cu flori de primăvară, aceste opţiuni sporesc sentimentul de renaştere a naturii. Lalelele, narcisele, zambilele sau crinii sunt cele mai indicate flori pentru a întâmpina Paştele. Alăturate frunzelor verzi, aceste exemplare pot realiza minunate obiecte de decor. Singura cerinţă este să înlocuieşti vazele grele din ceramică sau din alamă cu unele din sticlă sau din cristal. Întrebuinţează cât mai multe vaze şi plasează-le pe podea, pe masă sau pe noptierele din dormitor. Chiar dacă le umpli cu crengi înflorite, îmbobocite sau înverzite, ele vor simboliza venirea primăverii şi îţi vor încărca încăperile cu o mireasmă proaspătă.

2 Înlătură unul sau două tablouri şi accesorizează peretele cu coroniţe decorative. În acest fel vei schimba puţin decorul şi vei beneficia de prezenţa naturii în casa ta. Îmbracă perinţele decorative cu huse colorate, vesele. Cele mai potrivite sunt materialele în nuanţe pastelate sau cele cu motive florale.

3 Fie că este vorba despre aranjarea mesei sau pur şi simplu despre accentuarea decorului, prezenţa lumânărilor este bine-venită. Lumânările de Paşti trebuie să fie în ton cu sărbătoarea, aşadar poţi alege modele simple, elegante, în formă de ouă sau de iepuraşi.

4 Ouăle pictate, colorate, încondeiate sunt un must al acestor zile de sărbătoare. Aşează-le în coşuleţe împletite, de preferinţă înconjurate de fire verzi de iarbă. Alături de coşurile pline cu ouă, aşează pe măsuţă nişte figurine din ciocolată, sub formă de iepuraşi sau puişori. Sunt foarte populare, vor încânta musafirii, pot fi utilizate pe post de accesorii sau consumate ca şi desert.

5 Dacă vrei să adaugi puţină culoare şi prospeţime bucătăriei, înlocuieşte prosoapele obişnuite cu unele simpatice. Modelele colorate în verde crud, galben pal sau roşu, cu imprimeuri de iepuraşi sau puişori, vor umple de viaţă spaţiul de lucru.

6 Elimină din casă nuanţele închise. Cele mai potrivite culori pentru decorul de Paşte (şi de primăvară în general) sunt alb, violet, verde, galben şi albastru. Începe amenajarea pornind de la aceste tonuri, însă nu încărca atmosfera. Ghidează-te după nuanţa predominantă cu care ai vopsit ouăle.
Nu este nevoie să realizezi decoraţiuni pompoase sau să cheltui mulţi bani pentru pregătirea casei. Câteva accente specifice acestui sezon şi nişte obiecte care simbolizează sărbătoarea pascală vor înviora ambianţa.

ARĂDENII SE DISTREAZĂ: **Recital Ştefan Bănică jr. la Club Renaissance**

aradon.ro

Deţinătorii de ovine şi caprine pot cere APIA plata primei pe cap de animal FOTO: JA

Campanie la ovine şi caprine

Arădenii care au în exploataţie ovine şi caprine pot depune solicitările pentru prima pe cap de animal.

ARAD. Crescătorii de ovine şi caprine pot depune, în perioada 09 aprilie - 18 mai, cererea pentru solicitarea primei pe cap de animal. Ajutorul se poate solicita de către toţi crescătorii, persoane fizice, persoane fizice autorizate (PFA), intreprinderi individuale (II), intreprinderi familiale (IF), persoane juridice care deţin în proprietate un număr minim de 50 capete femele ovine şi/sau 25 capete femele caprine care la data de 31.03.2012 au împlinit vârsta de minim un an şi sunt înscrise în Registrul naţional al exploataţiilor.

Reguli la dosare

„Animalele pentru care se solicită prima trebuie să fie identificate, conform Ordinului 70/09.04.2012 al OMADR, după cum urmează: cu două crotalii auriculare simple cu acelaşi număr de identificare a animalului, în cazul animalelor născute înainte de 01.01.2010. Cu o crotalie auriculară simplă şi o crotalie auriculară electronică se vor identifica animalele născute după data de 01 ianuarie 2012", a explicat Gheorghe Alda, director executiv APIA Arad.

Formularele la APIA

Cererile pretipărite se emit numai de la Centrul Judeţean al APIA din Arad, str. Fraţii Neumann, nr. 10, etajul 3, sau în cazul în care solicitanţii deţin un efectiv de peste 500 capete femele ovine/caprine cererile pot fi emise online individual prin accesarea siteului www.apia.org.ro.

„Cererile vor fi verificate şi eventual corectate de solicitant, vizate de asociaţiile crescătorilor de ovine/caprine legal constituite şi funcţionale şi depuse la Centrul Judeţean APIA împreună cu copie BI/CI, CUI, după caz şi dovada unui cont bancar activ deschis pe numele solicitantului", a mai spus Alda.

Date de contact

Informaţii suplimentare se pot obţine de la Centrul Judeţean APIA din Arad sau la telefon 0257/250.340 sau de la asociaţiile crescătorilor de ovine, caprine legal constituite şi funcţionale.

ANDREEA PINTEA
andreea.pintea@informmedia.ro

Un preot şi-a agresat în plină stradă enoriaşa

Un preot greco- catolic din Nădlac are dosar penal pentru vătămare corporală.

NĂDLAC. Dosarul se află încă la Poliţia din Nădlac care a început audierea martorilor. Cei implicaţi speră, evident din diferite motive, ca lucrurile să se rezolve cât mai repede şi justiţia să fie cea care să stabilească vinovatul.

Certificat medico-legal

În susţinerea celor declarate femeia are un certificat medico-legal care confirmă leziunile cauzate de „atacul" preotului şi care sunt stipulate în diferitele examene medicale la care a fost supusă femeia: „fractură la nivelul capului humeral stâng verticală; fractură col humeral stâng cu deplasare moderată; contuzie cerebrală focalizată, biparietal, hemoragie subarahidiană". „Am fost împinsă, târâtă pe jos de acest preot, în plină stradă. Încă mai iau tratament în urma loviturilor primite" a povestit femeia. Concluziile raportului medical sunt foarte clare: „Leziuni traumatice descrise (atât în documentele puse la dispoziţia noastră cât şi la examenul obiectiv medico-legal) s-au putut produce prin lovire cu şi de corp dur. Ele necesită 45-50 zile de îngrijiri medicale, dacă nu survin complicaţii" se arată la finalul raportului.

Dacă va fi găsit vinovat cu siguranţă preotul va pierde şi parohia, sau cel puţin aşa ar fi firesc. Nu poţi practica preoţia şi propovădui duhul blândeţii cu un dosar penal pentru vătămare corporală. E drept că există vorba românească probabil născută din experienţe asemănătoare: „fă ce zice popa şi nu ce face el" dar atunci nu te poţi aştepta la o revigorare spirituală a bisericii, cel mult la dezvoltarea simţului umorului.

JA-M.A.

Ce îl face pe preot, preot? FOTO:FAN

Deschis până în 13 mai FOTO: D.O.

„Lada de zestre"

LIPOVA. Sub acest generic a fost vernisată la Muzeul orăşenesc Lipova o interesantă expoziţie de fotografii de epocă despre portul românesc de pe Valea Mureşului. Pe lângă aceste poze, mai sunt expuse şi aparate foto mai noi sau mai vechi, a căror poveste ne-o spune prof. Corina Dubeştean, director muzeu: „Exponatele fac parte din fondul Complexului Muzeal Arad şi din colecţia particulară a prof. Marius Iercoşan şi a maestrului fotograf Costică Paulescu, doi colaboratori permanenţi şi valoroşi ai muzeului nostru, cărora le mulţumim pe această cale".

JA-D.O.

EUROCONSULT smart's partner

EUROCONSULT S.P.R.L
lichidator judiciar al S.C. Interamerican Trading S.R.L.

VINDE PRIN LICITATIE PUBLICĂ:

Intravilan cu depozit de porumb-spirt - 962 mp
Calea Aurel Vlaicu nr. 274/D, pe fosta platformă industrială Indagrara

PRET TOTAL 53.382 euro +TVA

Licitaţia se ţine în data de **18.04.2012** ora **14.00** la sediul **EUROCONSULT SPRL** ARAD 310087 str. Ioan Georgescu nr. 4 A. În caz de neadjudecare licitaţia se va repeta, în aceleaşi condiţii, în data de **25.04.2012, 02.05.2012, 09.05.2012 la ora 14:00.**
Înscrierea la licitaţie se face până în **17.04.2012, 24.04.2012, 27.04.2012 şi în 08.05.2012 ora 14.00.**
Cei care doresc să participe la licitaţie trebuie să achite garanţia de participare, care este 10% din valoarea bunului/bunurilor + TVA.
Informaţii privind condiţiile de participare la licitaţii şi caietul de sarcini se pot obţine la sediul EUROCONSULT SPRL ARAD 310087, str. Dr. I. Georgescu nr. 4 A.
Tel. 0257-257143; 0357-100143; 0722-453473. E-mail : office@euroconsult.
(917055)

EUROCONSULT smart's partner

EUROCONSULT S.P.R.L.
lichidator judiciar al S.C. INFRAM S.R.L.

VINDE PRIN NEGOCIERE DIRECTĂ
PROPRIETATEA IMOBILARĂ

- ATELIER CROITORIE S+P+1E
Lipova, str. Făgetului, nr. 14, jud. Arad
Clădire neînscrisă în cartea funciară, s.u.523,45 mp, fără teren aferent
PREŢ DE PORNIRE: 47.887 Euro fără TVA
Şi
BUNURILE MOBILE:
Casă de Marcat, Ferestre cu 3 canate, Mese, Birou

Informaţii se pot obţine la sediul EUROCONSULT SPRL ARAD 310087 Dr. I. Georgescu nr. 4 A Tel. 0257-257143, 0357-100143, 0722-453473.
(917113)

EUROCONSULT smart's partner

EUROCONSULT S.P.R.L.
lichidator judiciar al S.C. FITOFAGUL S.R.L.

VINDE LA LICITAŢIE PUBLICĂ

- **Multilamă** COSMEC GV 35

(GATER VERTICAL GV 35-PRODUCŢIE INTERNĂ)
PREŢ DE PORNIRE: **1.550 Euro** + TVA

Licitaţia se ţine în data de **18.04.2012** ora **11.00** la sediul **EUROCONSULT SPRL** ARAD 310087 str. Ioan Georgescu nr. 4 A. În caz de neadjudecare licitaţia se va repeta, în aceleaşi condiţii, în data de **25.04.2012, 02.05.2012, 09.05.2012 la ora 11:00.**
Înscrierea la licitaţie se face până în **17.04.2012, 24.04.2012, 27.04.2012 şi în 08.05.2012 ora 11.00.**

Cei care doresc să participe la licitaţie trebuie să cumpere **caietul de sarcini**, şi să achite **garanţia de participare**, care este **10%** din preţul de pornire al licitaţiei.
Informaţii suplimentare se pot obţine la sediul EUROCONSULT SPRL ARAD 310087 Ion Georgescu nr. 4 A.
Tel. 0257-257143; 0357-100143; 0722-453473; 0722-620498,
E-mail : office@euroconsult.ro
(917045)

EUROCONSULT smart's partner

EUROCONSULT S.P.R.L.
lichidator judiciar al
S.C. Automobile M & SL Brabus Germania S.R.L Filiala Arad

VINDE PRIN LICITAŢIE PUBLICĂ

VILĂ D+P+M în ARAD
ARAD, Str.Garoafelor (actual N. Stefu), Nr.5
Construcţie - Suprafaţă Desfăşurată 619,93 mp. Teren 590 mp,
înscris în CF. nr.15398/Arad, Nr.Top. 8576/a.35

Licitaţia se ţine în data de **18.04.2012** ora **15.00** la sediul **EUROCONSULT SPRL** ARAD 310087 str. Ioan Georgescu nr. 4 A. În caz de neadjudecare licitaţia se va repeta, în aceleaşi condiţii, în data de **25.04.2012, 02.05.2012, 09.05.2012 la ora 15:00.**
Înscrierea la licitaţie se face până în **17.04.2012, 24.04.2012, 27.04.2012 şi în 08.05.2012 ora 15.00.**
Cei care doresc să participe la licitaţie trebuie să achite garanţia de participare, care este 10% din valoarea bunului/bunurilor.
Informaţii privind condiţiile de participare la licitaţii şi caietul de sarcini se pot obţine la sediul EUROCONSULT SPRL ARAD 310087 Ion Georgescu nr. 4 A.
Tel. 0257-257143; 0357-100143; 0722-453473. E-mail : office@euroconsult.ro
(917111)

EUROCONSULT smart's partner

EUROCONSULT S.P.R.L.
lichidator judiciar al S.C. FITOFAGUL S.R.L.

VINDE LA LICITAŢIE PUBLICĂ

SPAŢIU MULTIFUNCŢIONAL ÎN LIPOVA

PREŢ DE PORNIRE: **256.421 EURO + TVA**
Licitaţia se ţine în data de **18.04.2012** ora **11.00** la sediul **EUROCONSULT SPRL** ARAD 310087 str. Ioan Georgescu nr. 4 A. În caz de neadjudecare licitaţia se va repeta, în aceleaşi condiţii, în data de **25.04.2012, 02.05.2012, 09.05.2012 la ora 11:00.**
Înscrierea la licitaţie se face până în **17.04.2012, 24.04.2012, 27.04.2012 şi în 08.05.2012 ora 11.00.**
Cei care doresc să participe la licitaţie trebuie să cumpere **caietul de sarcini**, în valoare de **1.000 lei** + T.V.A pentru spaţiul multifuncţional, şi să achite **garanţia de participare**, care este **10%** din preţul de pornire al licitaţiei + TVA.
Informaţii suplimentare se pot obţine la sediul EUROCONSULT SPRL ARAD 310087 Ion Georgescu nr. 4 A.
Tel. 0257-257143; 0357-100143; 0722-453473; 0722-620498,
E-mail : office@euroconsult.ro
(917045)
RECLAME

MUNICIPIUL ARAD
310130 Arad -România – Bd. Revoluţiei 75 – tel: +40-257-281850- fax +40-257-284744
www.primariaarad.ro – pma@primariaarad.ro

SECRETAR MUNICIPIU
BIROUL RESURSE UMANE

ANUNŢ

Primăria Municipiului Arad organizează în data de 23.04.2012 (proba scrisă), ora 10.00 şi în data de 25.04.2012 (interviul), ora 10.00 concurs de recrutare în vederea ocupării următoarelor funcţii publice de execuţie, temporar vacante, din cadrul aparatului de specialitate al Primarului Municipiului Arad.

Condiţii generale: - conform art. 54 din Legea nr. 188/1999 republicată 2 privind Statutul funcţionarilor publici;

- ***Serviciul Relaţii cu Publicul***
  - ***Inspector, clasa I, gradul profesional asistent***

Condiţii generale: *- conform art. 54 din Legea nr. 188/1999 privind Statutul funcţionarilor publici, republicată, cu modificările şi completările ulterioare;*

Condiţii specifice:
- studii superioare de lungă durată absolvite cu diplomă de licenţă;
- vechime în specialitate: minim 1 an;
- cunoştinţe de operare pe calculator: pachetul Office 98/2000 - nivel mediu.

- ***Serviciul de Evidenţă a Persoanei***
  - ***Inspector, clasa I, gradul profesional principal***

Condiţii generale: *- conform art. 54 din Legea nr. 188/1999 privind Statutul funcţionarilor publici, republicată, cu modificările şi completările ulterioare;*

Condiţii specifice:
- studii superioare de lungă durată absolvite cu diplomă de licenţă;
- vechime în specialitate: minim 5 ani;
- cunoştinţe de operare pe calculator: - nivel mediu.

- ***Biroul Resurse Umane***
  - ***Inspector, clasa I, gradul profesional asistent***

Condiţii generale: *- conform art. 54 din Legea nr. 188/1999 privind Statutul funcţionarilor publici, republicată, cu modificările şi completările ulterioare;*

Condiţii specifice:
- studii superioare de lungă durată absolvite cu diplomă de licenţă;
- vechime în specialitate: minim 1 an;
- cunoştinţe de operare pe calculator: - nivel mediu.

Dosarele de înscriere la concurs se depun până la data de 19.04.2012.
Bibliografiile şi conţinutul dosarelor profesionale de înscriere la concurs, se afişează la sediul instituţiei şi se publică pe următorul site: www.primariaarad.ro .
Relaţii suplimentare se pot obţine la numărul de telefon: 0257281850, int.462.

(915557)

Consiliul Local al Comunei Tauţ cu sediul în localitatea Tauţ nr. 613, judeţul Arad, anunţă scoaterea la licitaţie publică deschisă cu strigare pentru vânzare teren extravilan înscris în CF 300888 Tauţ lotizat în 70 parcele.

Denumirea şi sediul vânzătorului:
CONSILIUL LOCAL AL COMUNEI TAUŢ, LOC. TAUŢ Nr. 613, jud. Arad

Identificare bunul imobil:
Teren extravilan suprafaţa 71.568 mp, înscris în CF 300888 Tauţ lotizat în 70 parcele aflat în proprietatea privată a comunei Tauţ. Vânzarea terenului se face pe loturi (parcele 500 mp - 1000 mp) identificate în CF 300913 Tauţ până la CF 300982 Tauţ, preţul minim de pornire a licitaţiei este de 3,07 Euro/mp în funcţie de parcelă.
Locul, data şi ora începerii licitaţiei: comuna Tauţ - Primărie, str. principală nr. 613, în sala de şedinţe.
Data începerii licitaţiei: 03.05.2012, ora 10:00.
Locul, data şi ora până la care se pot depune cererile de participare la licitaţie: comuna Tauţ - Primărie, str. principală nr. 613, registratură.
Data de depunere cerere: 30.04.2012, ora 12:00.
În cazul în care parcelele nu au fost adjudecate la prezenta licitaţie, vânzarea acestora se va relua săptămânal în ziua de joi, ora 10:00, la comuna Tauţ - Primărie.
Garanţia de participare la licitaţie 10% din valoarea minimă de pornire a licitaţiei. Taxa de participare la licitaţie: 50 lei.
Preţul documentaţiei de licitaţie: 150 lei.
Pentru relaţii suplimentare telefon: 0257/372200.
Primar, Ples Gheorghe

(913222)

Organizaţia Judeţeană PSD Arad desemnează mandatar financiar la nivel judeţean pentru alegerile locale 2012 pe domnul **Cristea Pavel Gheorghe**

(917215)

ANIVERSĂRI

Cu ocazia împlinirii azi, 11 aprilie a celor 80 de primăveri, soţia, copiii, nepoţii Sebi, Diana şi nurorile îi urează lui **MERCEA AXENTIE** multă sănătate şi un călduros **LA MULŢI ANI!**
Cu drag, familia

Cu ocazia împlinirii vârstei de 80 ani a bunicului meu, **MERCEA AXENTIE, din Arad,** nepotul **Mercea Sebastian** îi urează multă sănătate şi un călduros **„LA MULŢI ANI!**

- **Închiriez apartament** lux, zona 300. Tel. 0745.615.820. 917349
- **Închiriez apartament** una cameră, în Grădiste, ocupabil imediat, contorizat, 0751.402.979. 917363
- **Închiriez casă** Aradul Nou, 2 camere, nou, modern, 250, 0740.043.413. 903213
- **Închiriez garsonieră,** mobilată, Confecţii, parter, 80 Euro, 0257/228411. 916975
- **Închiriez garsonieră** confort 1 zona Confecţii (aproape de facultate), chirie lunară 70 Eur+garanţie 130 Eur, 0727.604.850. 917351
- **Închiriez vilă** lux, Vladimirescu, cartier nou, aproape şosea naţională. Preţ 1200 Eur/lună. Tel. 0742.364.988. 901177
- **Închiriez- vand spaţiu** 6 încăperi, 2 băi, renovat- ultramodern, birouri, Zona- prtimarie.0730- 232545. 916937
- **Dau în** chirie garsonieră, str. Ursului, mobilată. Tel. 0721.776.467. 915569
- **Închiriez- vand spaţiu** 6 încăperi, 2 băi, renovat- ultramodern, birouri, Zona- PRIMĂRIE, 0730- 232545. 895491
- **Ofer spre** închiriere garsonieră confort 1, mobilată. Tel. 0725.958.218. 915458

SPAŢII COM-ARAD

- **Închiriez hale** cu cale ferată industrială şi birouri, 0758.815.636. 878502
- **Închiriez hale** 330- 420 mp, în Parcul Industrial UTA. Telefon 0721.288.570. 913337
- **Închiriez sau** vând spaţiu comercial cu utilităţi, 338 mp, pretabil orice activitate. Tel. 0749.079.089, 0788.474.148. 901275
- **Închiriez spaţii:** zonă centrală 90 mp pentru birouri sau cabinete şi depozit Micălaca, 70 mp, demisol. Tel.0722.921.103. 916949
- **Închiriez spaţiu** coafură, Revoluţiei 83, curte, toate utilităţile, 0722.226.482. 917008
- **Închiriez spaţiu** comercial amenajat, ultracentral în P-ţa Soarelui. Tel. 0722.344.810. 915501
- **Închiriez/ vând** spaţii comerciale în centru, Vladimirescu, 180 mp, alimentara- bar, 0742.352.280. 814870

TEREN-JUDEŢUL ARAD

- **Cumpăr teren arabil în Pecica. Telefon 0742.545.171.** 874584

OFERTE LOCURI DE MUNCĂ

- **Angajăm şoferi** tir 20 tone cu experienţă, posesor atestat profesional şi card tahograf pentru transport internaţional marfă. Tel. 0257/253528.
- **Angajăm agenţi** pază cu/fără atestat, foste cadre M.I., sportivi. Oferim cursuri de formare profesională pentru atestatul de agent pază. Tel. 0760.256.150. 915198
- **Angajăm cameristă** - menajeră pentru hotel şi restaurant. Tel. 0722.643.327. 917253
- **Angajăm personal** pentru cafeneaua din incinta magazinului Dedeman. Tel. 0741.607.538.

FABRICĂ DE ÎNCĂLŢĂMINTE DIN ORADEA
ANGAJĂM 3 MODELIERI
persoane dinamice cu experienţă de minim 2-3 ani în domeniu, cunoscători ai programului CAD-CAM.
Limba engleză/germană şi italiană constituie avantaj.
Asigurăm cazare şi oferim salariu motivant + bonuri de masă.
☎ 0748-152-004. (0713 - H 881529)

SC LAZAR & SOHNE SRL
angajeaza:
personal calificat si necalificat pentru sectia preparate si personal necalificat pentru sectia igienizare.
Oferim salariul motivant, tichete de masa, decontare transport si supliment de hrana. Informatii suplimentare la sediul firmei : Arad, Calea 6 Vanatori, nr.1-3 (913454)

RESTAURANTUL HOTELULUI BEST WESTERN CENTRAL
angajează

OSPĂTAR
Cerinţe :
- vârsta maximă 30 ani
- pregătire şi experienţă în domeniu
- cunoaşterea unei limbi de circulaţie internaţională
- domiciliul în Mun. Arad

AJUTOR BUCĂTAR
Cerinţe :
- vârsta maximă 30 ani
- pregătire şi experienţă în domeniu
- domiciliul în Mun. Arad

CV-urile se depun la sediul societăţii din Arad, str. Horia nr. 8.
(0741 - H 893630)

SC DUMAGAS TRANSPORT S.A.
cu sediul în Craiova, judetul Dolj, lider pe piata de transport si logistica in Romania si Europa de est, datorita expansiunii sale in domeniu, selecteaza in vederea angajarii personal corespunzator pentru postul de

CONDUCATOR AUTO categoria C+E:
- pentru transport marfa pe intern si in Europa.

Se ofera conditii de lucru intr-o echipa omogena de profesionisti si salariu atractiv.
Relatii la telefon: 0720202004;0251/307601; 0729884644.
sau la adresa de e-mail: transport@dumagas.ro.
(832897)

sc Adriana Touristik Company SRL angajeaza
SOFER cu experienta in transport persoane (categoria D+E) si
MECANIC AUTO cu experienta autocare si autobuze
Relatii la telefon: **0257-211-525 sau 0752-099-311.** CV-urile pot fi trimise la e-mail: **adainternational2002@yahoo.com** sau pe fax **0257**-270-506. (9751 - H 986348)

GARSONIERE

- **Cumpăr cu** plata pe loc!!! garsonieră, apartament una cameră, 0752.510.776. 735431
- **Vând garsonieră** UTA, Romanilor 34 mp. Preţ 13.000- 15.500 Eur. Tel. 0755.814.902, 0758.910.007. 914944
- **Vând garsonieră,** Calea Aurel Vlaicu. Tel. 0752.674.269. 913211
- **Vând garsonieră,** în bloc cu apartamente, str.Predeal, etaj III, bucătărie mobilată, aragaz, frigider, maşină de spălat, 28 mp, 17.000 Eur/negociabil. Tel. 0758.292.127. 913209

AP.1 CAMERĂ

- **Vâna apartament** una cameră, bloc nou, Alfa, 45 mp. Preţ 23.000 Eur. Tel. 0727.836.953. 895599
- **Vând apartament** 1 cameră, 49 mp, central, 15.000 Euro. Telefon 0720.190.543, 0752.583.761. 914893
- **Vând apartament** 1 cameră, central (Coşbuc/ Eminescu). Preţ 19.500 Eur. Tel. 0755.814.902, 0758.910.007. 915015

AP.2 CAMERE-ARAD

- **Cumpăr cu** plata pe loc apartament 2 camere. Tel. 0744.849.390. 735888
- **Vând apartament** în bloc nou cu 2 camere, decomandat, cu parcare în curte, cu centrală proprie, izolat în polestiren 10 cm, et. I, str. Cocorilor nr. 5. Telefon 0762.213.545. 898295
- **Vând apartament** 2 camere, 62 mp, et. 4/4, 0744.635.161. 881251
- **Vând apartament** 2 camere, zona Podgoria, semidecomandat, etaj 3, preţ 48.000 Euro. Telefon 0722.609.755. 913236
- **Vând apartament** 2 camere, centru, Eminescu, 90 mp, lux. Preţ 27.000 Eur. Tel. 0755.814.902, 0758.910.007. 915118
- **Vând apartament** 2 camere, Vlaicu, A32, et. 2, termopan, balcon închis, 24.800 Euro, 0752.510.776. 916963
- **Vând apartament,** etaj I, zonă rezidenţială, ARED- UTA, 0756.508.225. 913235
- **Vând urgent** apartament 2 camere, mobilat (nemobilat), recent renovat, în Aradul Nou. Telefon 0745.158.799. 889679
- **Vând urgent** apartament 2 camere bloc nou, Alfa. Preţ 30.000 Eur. Telefon 0727.836.953. 895629

AP.3 CAMERE-ARAD

- **Vând apartament** 3 camere, Romanilor, decomandat, 90 mp. Preţ 31.500 Eur. Tel. 0755.814.902, 0758.910.007. 914960
- **Vând apartament** 3 camere, et. 2/10, Fortuna, semidecomandat, baie, bucătărie, 2 holuri, preţ 29.000 Euro, negociabil. Telefon 0749.018.711. 916946
- **Vând apartament** 3 camere, decomandat, str. Banu Mărăcine, et. 2, amenajat, mobilat. Telefon 0746.056.564. 917199

APARTAMENT LA CASĂ

- **Vând apartament** ultracentral la casă, amenajat clasic, 180 mp, finisaje deosebite. Telefon 0744.770.917, 0723.268.475. 887513

CASE-ARAD

- **Vând casă** mare în Arad, cartier Bujac. Tel. 0745.320.938. 915440
- **Vând casă** mare, Arad- Micălaca, str. Fluierului, nr. 2, preţ 145.000 Euro. Telefon 0722.782.353. 914898
- **Vând casă** în Aradul Nou, Stan Dragu, toate utilităţile, 1.440 mp. Telefon 0257/ 287033. 861764
- **Vând casă,** 2 camere, Aradul Nou, complect renovată, 47.000, 0740.043.413. 903341
- **Vând pe** str. A.Doinaş, casă cu trei apartamente, teren total 1324 mp.Tel. 0722.635.237. 905329
- **Vând 3** case, zona Tabacovici, Bujac (Marnei), Gai (Trib. Corcheş), proprietate. Tel. 0746.046.094. 913186

CASE-JUDEŢUL ARAD

- **Vând casă** cu grădină 1300 mp, în comuna Ghioroc nr. 339. Preţ 45.000 Eur/negociabil. Tel. 0728.647.059. 913185
- **Vând casă** la trei insule, compusă din 2 dormitoare, cameră de zi, bucătărie, zona neinundabilă. Telefon 0747.789.866. 893649
- **Vând casă** nouă, Livada, 180 mp, 5 camere, 3 băi, 61.000, 0740.043.413. 902982
- **Vând casă** în Sântana cu mansardă, curte, grădină, atelier, total suprafaţă 2.000 mp. Preţ 65.000 Eur. Tel. 0752.512.598. 908271
- **Vând casă** în Variaşul Mare, Arad 12 km, 4 camere, vedere pe soare, 800 mp, intrare auto, 12.000 Euro, negociabil. Telefon 0743.148.551, 0751.255.348. 877205
- **Vând casă,** loc de casă şi vie toate în Cuvin.Accept plata 2 sau 3 rate, 0723.791.460. 913194

CASE-ALTE JUDEŢE

- **Vând casă** cu livadă, cireşi, caişi, vie, Battonya. Telefon 0752.200.301. 900994
- **Vând casă** în Ungaria, Mezocovacihaza, baie, bucătărie, 3 camere, 45 km de Arad, 0747.866.482. 914872

CASE DE VACANŢĂ-ALTE JUDEŢE

- **Case şi** terenuri- intravilan BATTONYA, ieftin, toate utilităţile, PersoanăFizică, 0722- 257409. 907613

VILE-ARAD

- **Vând vilă** Aradul Nou, construcţie 2007, 3 camere, 2 băi, 2 garaje, teren 500 mp. Tel: 0722.684.632. 916969

SPAŢII COM-ARAD

- **Vând cabinet** stomatologic complet dotat, sau doar spaţiul pentru alte utilizări, B- dul Revoluţiei, parter. Telefon 0722.388.818. 901241
- **Vând/închiriez hală 500 mp + 600 mp de curte, str.Ghioceilor nr.39, Arad, 0757.621.897, 0745.523.263.** 839762

TERENURI LOCAL

- **Vând loc** de casă, Gai, ST 1.140 mp, FS 19 ml, preţ 28 Euro/mp, negociabil. Telefon 0744.844.979. 917015
- **Vând parcelă** între 8.000- 15.000 mp, la centură, cu PUZ aprobat pentru construcţii comerciale, servicii, industriale, curent electric, drum, 0732.733.623. 819006
- **Vând parcelă** 2.500- 3.000 mp, lângă centură, curent electric, PUZ aprobat pentru construcţii comerciale, servicii, industriale, 0732.733.623. 819012
- **Vând teren** intravilan în Arad, 600 mp. Telefon 0257/289322, 0757.716.428. 915454
- **Vând teren** lângă Dedeman, utilităţi. Tel. 0745.320.938. 915441
- **Vând 4** locuri de casă intravilan, în Grădiste, preţ 15 Euro/mp. Telefon 0257/ 531344. 907008
- **Vând 5** ha teren pentru construcţii hale, depozite, PUZ aprobat, curent electric, 75 m front la centură, 0732.733.623. 819011
- **Vand 900** mp teren str.Tabacovici tel 0756495707 830272
- **25.500- mp şoseaua** NĂDLAC, front- stradal, bun pensiune, parking- auto, 0722-257409. 907671

TERENURI JUDEŢ

- **Vând teren** arabil, Şag, 3 ha, 2.400 Eur/ ha/negociabil, 0756.794.422. 908563
- **Vând teren** intravilan, proprietate personală Livada, 400 mp, 6.500 Euro. Telefon 0766.414.643. 914899
- **Vând 1h** extravilan Vladimirescu. Tel: 0722.684.632. 916972

IMOBILE CHIRII

- **Închirez apartament** 2 camere, Podgoria, etaj 1, două balcoane, utilat şi mobilat, 250 Eur, 0743.700.345. 907302
- **Închiriez apartament** 2 camere ultracentral, B- dul Revoluţiei, etaj 3, mobilat modern. Preţ 370 Eur/lună. Tel. 0742.364.988. 901175
- **Închiriez apartament** nou ARED, UTA, et. 1, mobilat, 0756.508.225. 913228
- **Închiriez apartament** 2 camere, UTA, mobilat total, contorizat, internet, 0770.697.288. 914922
- **Închiriez apartament** 2 camere, central, mobilat şi utilat. Tel. 0749.488.993. 915667
- **Închiriez apartament** 3 camere, modern mobilat, utilat, în zona Aradul Nou. Telefon 0723.143.866. 916961
- **Închiriez apartament** 2 camere, Romanilor, decomandat, mobilat, 150 Euro, 0257/ 228411. 916973
- **Închiriez apartament** 2 camere complet mobilat şi utilat cu garaj sub bloc, clima, termoteca, zona Intim. Tel. 0722.257.388. Preţ 250 Eur/lună. 917268
- **Închiriez apartament** 2 camere, Vlaicu. Tel. 0745.615.820. 917347

Talon valabil până în 30 iunie 2012

EVIDENŢIAZĂ-TE!

Text: **DATA apariţiei:**.....

.....

.....

.....

.....

.....

.....

.....

Date personale:

Nume şi Prenume:

Telefon:

Buletin de identitate:

TALON + PREŢUL CATEGORIEI AFERENTE

Anunţurile se preiau zilnic, la ghişeu, până în ora 16[00], după această oră, se pot prelua doar prin intermediul sistemului online de preluare al anunţurilor disponibil pe www.jurnalaradean.ro . Anunţurile de mică publicitate din Jurnal Arădean se publică pe baza talonului din ziar
Redacţia nu îşi asumă responsabilitatea pentru conţinutul anunţurilor de mică publicitate!

JURNAL ARĂDEAN

JURNAL ARĂDEAN

Brioşe cu fructe uscate

DULCE. Ingrediente: 3 ouă, 70 g zahăr, 1 linguriţă esenţă de rom, 60 g unt topit, 100 g făină, 1 linguriţă praf de copt, sare. Pentru umplutură: 100 g coji de portocală confiată, 50 g stafide, 100 ml lapte, 80 ml lichior de cafea, 40 g făină. Pentru glazură: 200 g unt, la temperatura camerei, 250 g zahăr pudră cu aromă de vanilie, 2 linguri din amestecul lapte şi lichior, colorant alimentar (opţional). Încinge cuptorul la 180 grade Celsius. Pentru umplutură, pune la fiert laptele cu lichiorul de cafea apoi ia de pe foc şi adaugă fructele uscate. Lasă-le să stea la înmuiat 10-15 minute apoi strecoară-le păstrând două linguri de lichid. Amestecă fructele uscate cu 40 g făină. Pentru brioşe, amestecă 100 g făină cu praful de copt şi sarea. Într-un bol bate ouăle cu zahărul şi esenţa de rom. Încorporează untul topit urmat de ingredientele uscate. Înglobează fructele uscate. Împarte aluatul în 12 forme de brioşe şi dă la copt 15-25 minute. Lasă brioşele să se răcească complet. Pentru glazură bate untul cu zahărul pudră şi cele două linguri de lichid păstrat. Adaugă colorant alimentar şi decorează brioşele cu glazură.

Frunze de ciocolată pentru prăjituri

ORNAMENT. Pentru a prepara aceste decoraţiuni perfecte pentru prăjituri şi torturi festive aveţi nevoie de următoarele ingrediente: frunze, ciocolată, pensulă mică. Pentru început se topeşte ciocolata în bain-marie. Frunzele care au fost spălate şi uscate se ung cu pensula pe dos cu ciocolată, în două straturi. Se lasă să se răcească ciocolata după primul strat. După ce s-au uns cu ciocolată frunzele, le băgăm la frigider pe o farfurie întinsă să se întărească. La final, după ce s-a întărit ciocolata, se îndepărtează frunzele uşor cu mâna apoi se decorează torturi cu ele. Sunt ideale şi ca desert pentru copii.

Ouă umplute cu castraveţi muraţi

APERITIV. Pentru prepararea acestei delicioase gustări aveţi nevoie de următoarele ingrediente: 4 ouă, 2 castraveţi muraţi, 1 lingură maioneză, 1 linguriţă muştar, mărar tocat. Punem la fiert ouăle în apa cu sare. După ce încep să fiarbă mai lăsăm zece minute. După ce au fiert scurgem apa şi trecem ouăle prin jet de apă rece apoi le curăţăm. Le tăiem în două pe lungime şi scoatem gălbenuşurile cu grijă. Gălbenuşurile le pasăm şi apoi adăugăm maioneza şi muştarul. Amestecăm până se omogenizează şi devine pastă. Castraveţii muraţi îi tăiem bucăţele mici şi îi adăugăm în crema de gălbenuşuri. La final adăugăm mărarul tocat şi amestecăm bine. Umplem albuşurile cu cremă şi servim.

Mâncare de mazăre cu piept de pui şi mărar

SĂNĂTOS. Ingrediente: 1 kg mazăre cu morcovi congelaţi, 1 ceapă, 500 g piept de pui dezosat, 300 ml bulion de casă, 2 linguri făină, pătrunjel, mărar, verdeţuri italiene. Curăţăm ceapa şi o tăiem mărunt. Punem la călit câteva minute, în puţin ulei. Tăiem cubuleţe carnea şi o punem peste ceapă şi lăsăm 10 minute, amestecând din când în când, apoi turnăm apă. Când începe să fiarbă apa punem sare, piper, vegeta şi mai lăsăm 20 de minute, apoi turnăm mazărea şi morcovii, bulionul şi mai lăsăm 15 minute. Amestecăm cele trei linguri de bulion cu făină, punem în mâncare şi mai lăsăm câteva minute. Condimentăm, punem verdeţurile italiene după gust, oprim focul şi presărăm desupra mărar şi pătrunjel tocat.

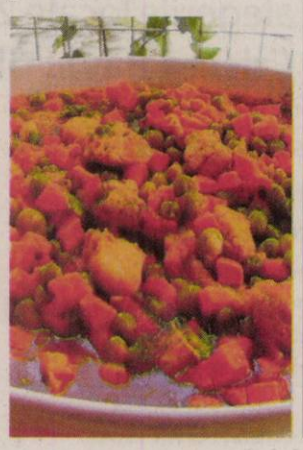

Chec rapid cu alune de pădure şi stafide

PRĂJITURĂ. Pentru această reţetă aveţi nevoie de următoarele ingrediente: 2 ouă, 100 g zahăr, 100 ml ulei, 100 ml lapte, 300 g făină, 1 praf de copt, esenţă de vanilie, esenţă de rom, o mână alune de pădure, stafide, cacao pentru efectul marmorat. Separăm albuşurile de gălbenuşuri, mixăm albuşurile cu un praf de sare, după care mixăm separat gălbenuşurile cu zahărul şi uleiul până se formează o compoziţie ca maioneza. Amestecăm albuşurile cu crema de gălbenuşuri, după care adăugăm laptele, făina, praful de copt, esenţa de vanilie şi omogenizăm bine compoziţia. Ungem forma de copt cu ulei şi o tapetăm cu făină, apoi turnăm compoziţia în ea, oprind două linguri pentru a o amesteca cu cacao şi o vom pune deasupra, iar cu o furculiţă împrăştiem prin mişcări circulare prin toată tava. Deasupra vom pune stafidele şi alunele, iar cu o lingură presăm uşor să intre şi în interior şi dăm la cuptor aproximativ 20 de minute la foc mic. După ce s-a copt o scoatem din cuptor şi o lăsăm să se răcească, după care o scoatem din formă şi presărăm zahăr pudră deasupra.

Pulpe usturoiate la cuptor

AROMAT. Această reţetă este ideală atunci când vă pregătiţi să primiţi musafiri. Ingrediente: 2 pulpe de pui, 4 căţei de usturoi, condimente, mălai, ulei, sare. Pentru început, pulpele de pui se spală, se ung cu puţin ulei şi se presară cu condimente. Se pun într-o tavă cu ulei şi apă şi se dau la cuptor. Când sunt aproape gata se pune şi usturoiul tăiat şi se mai lasă să se rumenească împreună. Se prepară o mămăliguţă. Într-un vas termorezistent se pune un strat de mămăligă apoi se aşează deasupra pulpele de pui şi se toarnă şi sosul rămas în tavă. La final se dă vasul la cuptor pentru 15 minute. Preparatul se serveşte cald iar la servire se poate pune şi o lingură de smântână la porţie.

Somon cu cartofi şi lămâie

DELICIOS. Ingrediente: 500 g somon, 1 lămâie, 3 linguri de ulei măsline, 1/2 plic condimente pentru peşte, 800 g cartofi, 2 morcovi, sare, piper, verdeţuri italiene, pătrunjel, 4 roşii cherry, 150 ml vin alb, 50 g caşcaval ras, 100 ml smântână de gătit. Scoatem peştele din congelator cu câteva ore înainte. Facem o saramură din ulei şi condimentele pentru peşte şi ungem somonul cu ea. Tăiem lămâia felii şi punem deasupra feliilor de somon. Lăsăm la rece 30 de minute. Curăţăm cartofii şi morcovii şi îi tăiem rondele. Punem la fiert în apă cu sare, 15 minute. Scoatem într-o sită şi lăsăm la scurs. Într-un vas termorezistent punem feliile de lămâie întâi, apoi somonul şi turnăm desupra saramura în care a stat peştele. Punem apoi cartofii şi morcovii, sărăm şi piperăm, punem puţină vegeta, turnăm vinul, smântâna şi roşiile tăiate în două, presărăm puţin pătrunjel şi verdeţuri italiene. Dăm la cuptor 30 de minute, apoi scoatem şi presărăm deasupra caşcavalul ras şi mai dăm la cuptor 30 minute, aproximativ, până se rumeneşte.

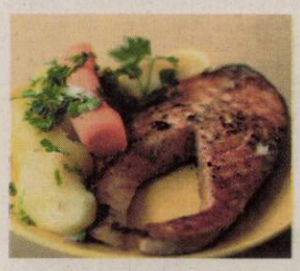

Salată turcească de morcovi

GUSTOS. Ingrediente: 500 g morcovi, 600 g iaurt, 4 căţei de usturoi, sare, piper, 4 linguri ulei de măsline. Iaurtul îl punem în strecurătoare la scurs şi se lasă 45 de minute. Folosiţi un iaurt mai gras. Curăţăm morcovii şi îi radem pe răzătoarea cu ochiuri mici. Călim morcovii în câteva linguri de ulei de măsline timp de 5-6 minute apoi lăsăm la răcit. Amestecăm morcovii cu iaurtul scurs şi usturoiul pisat după care potrivim de sare şi piper.

Tocăniţă de pui cu kapia

HRĂNITOR. Ingrediente: 2 pulpe de pui, 300 g roşii decojite în sos tomat, o ceapă, 4-5 ardei kapia în oţet, 3 căţei usturoi, sare, piper, ulei. Pulpele de pui se spală şi se taie în două. Se pun într-o oală mai mică, la fiert, circa 20 de minute. Presărăm peste ele puţină sare şi piper iar ceapa o curăţăm, o spălăm şi o tocăm mărunt. Ardeiul kapia se trece printr-un jet de apă rece şi se taie pătrăţele mai mari iar roşiile le tăiem bucăţele. Într-o tigaie punem puţin ulei la încins, adăugăm ceapa şi o cană de apă. Lăsăm cinci minute ceapa la înmuiat, apoi punem roşiile şi ardeiul kapia. Lăsăm să fiarbă. După ce puiul a fiert, îl adăugăm în acest sos. Curăţăm usturoiul, îl pisăm apoi îl punem peste pui. Lăsăm cinci minute să fiarbă tocăniţa. Se serveşte cu piure de cartofi şi cu murături.

Varză dulce călită cu afumătură

CONSISTENT. Pentru această reţetă gustoasă şi hrănitoare aveţi nevoie de următoarele ingrediente: 3 verze, 400 g pastă de roşii, coastă afumată (ciolan), piper şi sare, 2 legături de mărar, ulei, cimbru, foaie de dafin. Se taie varza dulce mărunt şi se freacă cu sare, se aşează în vasul roman un rând de varză, mărar presărat deasupra, piper şi sare. Deasupra se pune un rând de oase (ciolan) afumate şi se toarnă pastă de roşii amestecată cu apă. Se mai aşează un strat de varză, mărar, piper, sare, coastă şi deasupra iaraşi varză. La final se toarnă ulei deasupra, restul de pastă de roşii şi se dă la cuptor pentru aproximativ două ore. Această mâncare poate fi servită cu mămăliguţă şi ardei iute.

Rulouri de curcan cu caşcaval

RAPID. Pentru această reţetă aveţi nevoie de următoarele ingrediente: 3 felii pulpă de curcan, caşcaval, parmigiano, felii de şuncă presată, sare, piper, un ou, pesmet. Feliile de pulpă de curcan se bat bine cu ciocănelul de şniţele. Pe fiecare felie punem caşcaval, apoi şuncă, şi răzuim puţin parmezan. Rulăm feliile şi le prindem pe fiecare în parte cu scobitori. Se bate oul şi amestecăm direct în el pesmet. Luăm fiecare rulou şi îl dăm prin compoziţie, apoi prăjim în tigaie la foc potrivit, spre mic, să se pătrundă bine carnea.

Sufleu de cartofi cu brânză

SPECIAL. Pentru prepararea acestei reţete aveţi nevoie de următoarele ingrediente: 4-6 cartofi potriviţi, 2 ouă, brânză (mozarella, parmigiano), sare, piper, oregano, ulei, smântână, felii de şuncă. Cartofii se fierb în coajă apoi se curăţă şi se dau pe răzătoare pe ochiurile mari. Se pune puţin ulei în tavă, se pune un strat de cartofi, se condimentează după gust apoi se pun felii de mozarella, se acoperă cu o felie de şuncă şi deasupra alt strat de cartofi. Se presară parmigiano ras şi apoi se pun la cuptor 5-6 minute. Se scoate tava şi se sparge un ou deasupra cu grijă să nu se spargă gălbenuşul. Se condimentează iar şi se mai pune la cuptor până se face oul pe jumătate. Se scoate, se pune deasupra smântână subţiată cu puţin lapte, parmigiano ras şi condimente şi se introduce iar la cuptor să se prindă puţin sosul deasupra.

PAGINĂ INSPIRATĂ DE
WWW.CULINAR.RO

• **Angajăm urgent** sudori, lăcătuşi şi electricieni. Telefon 0257/285685, 0728.145.037.

• **Angajăm vânzătoare** pentru alimentară non-stop, central. Telefon 0724.046.575. 917355

• **Angajez barmaniţă.** Rog seriozitate. Salar atractiv, zonă centrală. Tel. 0741.150.246.

• **Angajez brutari.** Telefon 0730.009.246, 0744.552.161.

• **Angajez inginer** auto. Telefon 0744.702.736.

• **Angajez tehnician** cu experienţă în horticultură, muncitori (spaţii verzi), 0735.162.819.

• **Angajez urgent** coafeză, salar avantajos, orar flexibil. Tel. 0743.758.036.

• **Brutărie din** Pecica angajează inginer industrie alimentară, specializare panificaţie, experienţă minimum 5 ani, 0744.69...

• **Depozit legume** fructe angajează manipulant-marfă posesor permis categ. B, 0786.477.769.

• **Firmă de** curăţenie angajează personal femei-bărbaţi, 20-40 ani. Tel. 0257/270606.

• **Hotel angajează** recepţioner, zona Gai. Telefon 0740.830.819, 0728.961.060.

• **Restaurant angajează** ospătari cu experienţă, salar atractiv. Telefon 0731.337.088.

• **Restaurant ultracentral** angajează bucătari cu experienţă, salar excepţional. Telefon 0731.337.088.

• **S.C. angajează** barmane-ospătare. Informaţii tel. 0733.084.471.

• **S.C. angajează** muncitori calificaţi în construcţii. Tel. 0743.823.785.

• **SC angajează** vânzător(e), experienţă 3 ani, profil metalo chimice, ☎0722.807.903. 914891

• **Societate de** pază angajează agenţi bărbaţi şi femei. Tel. 0751.517.045.

PRESTĂRI SERVICII

• **A A** Acord garanţie, repar maşini spălat automate, frigidere, domiciliul clientului, 0745.395.282, 0257/274600. 913380

CONSTRUCŢII

• **Ofer ţiglă** gratis, Arad Micălaca, 250 bucăţi. Telefon 0722.782.353. 914897

• **Vând şi** transport: lemne, deşeuri, rumeguş, nisip, balastru. Tel. 0757.250.730. 910564

• **Vând balast,** pământ, nisip, piatră 2-20 mc, duc molozul. Telefon 0745.036.969, 0722.389.480. 820688

• **Vând lemne** foc esenţă tare, tăiate, crăpate. Preţ convenabil, 0721.592.572. 913224

• **Vând nisip,** balast, sort, pământ, pământ vegetal. Telefon ☎0743.320.930, ☎0720.512.478. 894049

AUTO ROMÂNEŞTI

• **Vând Logan** 1,4 MPI 2005, toate dotările, impecabil, 3.500 Euro, negociabil, 0744.958.818. 914913

AUTO STRĂINE

• **Vând Ford** Focus, an 2002, 1,8 benzină, înmatriculat, stare tehnică şi optică impecabilă, climatronic, închidere centralizată, computer bord, 179.000 km. Preţ 3.400 Eur. Tel. 0758.383.971. 905266

• **Vând maşină** nouă 0 km, Aveo Chevrolet, cu acte la zi, ☎ 0771.401.729. 915259

• **Vând Matiz** an 2007, 57.000 km rulaţi, 1.950 r, excepţional, 0723.563.543. 917230

• **Vând Mazda** 6, înmatriculată, fabricaţie 2002, stare perfectă 6.500 Euro, negociabil. Telefon 0722.609.755. 913377

• **Vând Mazda** 626, diesel, înmatriculată, stare bună, an fabricaţie 1987, 700 Euro, 0766.414.643. 914906

• **Vând Renault** Express, dubiţă, înmatriculat, acte la zi, climă, an fabricaţie 1996, 1.100 Euro, 0766.414.643. 916977

• **Vând Renault** Scenic, 1,5 DCI, 2005, înmatriculat, climatronic, 4.900 Euro, negociabil. Tel. 0770.253.829. 914914

• **Vând sau** schimb cu Dacia Logan Daewoo Leganza, înmatriculat, an fabricaţie 1999, full option, 2.100 Euro. Telefon ☎0766.414.643. 914905

RULOTE-REMORCI

• **Vând remorcă** înscrisă cu prelată 2500-x1300x1800. Telefon 0747.866.482. 914877

• **Vând rulotă** 5 m lungă, cu dormitor, bucătărie, tot inclus, 0747.866.482. 914878

MICROBUZE, DUBE

• **Vând VW** Microbus, an 1999, diesel, motor 2.500, 8+1 locuri, preţ 3.950 Euro. Telefon 0745.013.511. 917081

ELECTRONIC PLUS

• **Vând aragaz** Zanussi cu 4 arzătoare, nou, 500 Ron, 0724.687.359. 908569

• **Vând bucătărie** cu aragaz şi frigider inclus, uşi termopan şi climă Nordstar R410A, stare perfectă, 0745.521.277. 913291

• **Vindem electrocasnice second, frigorifice, maşini spălat haine- vase, uscătoare, aragaze gaz- electrice, televizoare, anvelope, vitrine comerciale. Reducere pentru schimb, rate. Telefon 0744.796.542.** 661233

MOBIDOM

• **Vând mobilă** dormitor, dulap haine, sufragerie, colţar, bucătărie, etc., 0747.866.482. 914916

• **Vând mobilă** second import Germania. Transport gratuit. Tel. 0743.502.222. 917260

POŞTA LUI CUPIDON

• **Tânăr 34** ani, caut prietenă serioasă. Tel. 0755.890.672. 905210

TRACTOARE

• **Vând tractor** 45 CP. Tel. 0741.279.035. 917016

PIERDERI

• **Pierdut autorizaţie** de funcţionare pentru stand 37, pentru I.I. Pasc Elena. O declar nulă. 917244

INSTRUMENTE MUZICALE

• **Vând mandolină,** chitară şi vioară noi, Reghin, româneşti, 0257/284900, 0744.607.109. 901597

ANIMALE-PĂSĂRI DOMESTICE

• **Cumpăr vaci** pentru sacrificat şi piei de miel, 0743.330.838. 916908

• **Vând capră** albă cu ied. Telefon 0771.770.173. 913184

• **Vând porc** alb, aproximativ 90 kg. Telefon 0745.013.511. 917071

• **Vând porc** de carne la 100 kg. Tel. 0357/422162. 915452

• **Vând porc** de carne. Preţ bun. Tel. 0257/411458. 908575

• **Vând purcei.** Tel. 0753.492.492. 917004

• **Vând scrofiţe** pentru prăsilă. Telefon 0257/380296. 881020

• **Vând vacă** gestantă în 5 luni. Telefon 0754.346.177. 903432

• **Vând viţei** mici de lapte. Cumpăr vaci pentru abator, 0740.891.238. 868914

• **Vând 240** oi cu miei. Tel. 0740.889.033. 917056

AFACERI

• **Vând Fast** food 24 locuri, cu bucătărie pentru meniul zilei. Tel. 0745.211.139. 905298

CITAŢII

• **Citează pentru** 19.04.2012, ora 12:00,la B.N.SavinLuminiţa,Arad,Bl.Z-22,sc.B,moştenitorii defunctei Budău-Maria decedată:02.05.2010, domiciliu,Arad.Neprezentându-se moştenitorii,succesiunea se dezbate în lipsă cu stabilirea calităţii neacceptant în condiţiile Art.700 Cod civil. 917198

• **Se citează** părâtul Ştefan Marcel, în dosar nr.383/210/2012 cu domiciliul necunoscut, având ca obiect divorţ cu minor, termen de judecată 15 mai 2012, ora 9:00, la Judecătoria Chişineu-Criş. 917014

DIVERSE

• **Cumpăr alamă,** cositor, caroserii, pene, argint, cupru, baterii, fier, 0741.435.116. 913382

• **Cumpăr fier,** baterii, cupru, argint, pene, caroserii, aluminiu, alamă, 0755.513.202. 913385

• **Cumpăr neferoase** la preţ foarte bun, argint (pastile), cositor, nichel. Telefon 0754.490.435. 901296

• **Cumpăr pene** vechi, noi, fier vechi, caroserii, preţ convenabil. Telefon ☎0745.983.893. 898191

• **Vând ţiglă** mare, stare bună, veche, cantitate mare, preţ bun. Informaţii telefon 0357/420573. 915451

• **Vând şuncă** şi slănină de casă. Telefon 0741.642.098. 915456

• **Vând cărucior (250 Ron) (rotobil) premergător 100 Ron; ţarc 100 Ron, toate marca DHS, în garanţie. Tel. 0749.131.266.** 916919

• **Vând canapea** 2 persoane şi butelie aragaz. Telefon 0730.196.546. 908523

• **Vând cazan** de aramă pentru ţuică. Telefon 0752.643.193. 881102

• **Vând plasă** de gard, la cel mai mic preţ, 0748.889.195. 913221

• **Vând poartă** de garaj metalică. Telefon 0257/285161. 913555

• **Vând saună** din Germania. Telefon 0747.866.482. 914923

• **Vând vacă** mare, brânză, lapte proaspăt, săptămânal, fermă proprie. Tel. ☎0727.453.670. 916951

• **Vând 25** kg miez de nucă. Telefon 0766.697.294. 916958

• **vin alb** rosu nobil 4,5lei/lt 0740755310 913584

Preluarea anunţurilor pentru următoarea zi se face până la ora 15.00 la ambele sedii, cu excepţia anunţurilor de deces, care se primesc până la ora 18.00, la sediul din Bd. Revoluţiei 81.

DECESE

Cu adâncă durere în suflet anunţăm încetarea din viaţă a celui care a fost soţ, tată, socru şi bunic

POLEAC ION (POLEA),

din Cermei.

Înmormântarea astăzi, 11 aprilie 2012, ora 12,00, la domiciliu din Cermei. Fie-i ţărâna uşoară!

Soţia şi familia îndureraţi

Cu adâncă durere în suflet anunţăm încetarea din viaţă după o lungă şi grea suferinţă a iubitului nostru soţ, tată, socru şi bunic

JURJ TRAIAN,

la vârsta de 62 ani.

Înmormântarea va avea loc miercuri, 11 aprilie 2012, ora 13:00, în comuna Covăsânţ.

Soţia Ana, fiicele Adina şi Simona, ginerii Adrian şi Alin, nepoţii Adrian şi Anamaria

CONDOLEANŢE

În aceste momente de tristeţe transmitem un gând de alinare şi mângâiere colegului nostru Cristian Videscu, la durerea pricinuită de pierderea bunicii.

Dorel Căprar,

preşedinte Organizaţia Judeţeană PSD Arad

Suntem alături de fostul nostru coleg Drăucean Ioan în greaua încercare pricinuită de moartea tatălui.

Colegii de la S.C.M. Arta Lemnului Arad

Suntem alături de fostul nostru ginere Ionuţ şi mama Florica la moartea fulgerătoare a tatălui şi soţului

GHEORGHE DRĂUCEAN.

Dumnezeu să-l odihnească în pace!

Familia Nelu şi Maria Cosma

O inimă a încetat să bată, un suflet nobil s-a ridicat la cer şi pleacă departe de noi, dar mai aproape de Dumnezeu. Cu durere în suflet ne despărţim de cumnatul nostru drag

JURJ TRAIAN,

din Covăsânţ.

Fam. Bortoş Gheorghe

Suntem alături de familia îndoliată în acest moment trist când

JURJ TRAIAN,

bun familist şi apropiat al familiei noastre a plecat în eternitate. Ne rugăm ca Dumnezeu să vegheze sufletul său, dăruindu-i odihnă veşnică în pace!

Fam. Iovici

Suntem alături de familia Buda, greu încercată, la plecarea în veşnicie a celui care a fost

PINTEA PAVEL.

Sincere condoleanţe şi întreaga noastră compasiune!

Fam. Ţăranu

COMEMORĂRI

Azi 11 aprilie se împlinesc 6 săptămâni de când nu mai eşti lângă noi, dar vei fi mereu în inimile noastre

VIDU IULIANA,

din Vărădia de Mureş.

Iubita noastră

„mama LEANA"

odihneşte-te în pace!

Familia îndoliată

Publicitate: 0257/210.775; 0257/280.904

Parcă ieri a fost printre noi, dar în 11 aprilie în urmă cu 2 ani s-a înălţat la Ceruri sufletul unui om deosebit şi drept, scumpul nostru

HELL GASPAR,

lăsând în urmă un gol imens, o durere fără încetare, dar iubirea noastră va încălzi mormântul tău trist şi rece. Dumnezeu să-l odihnească în pace!

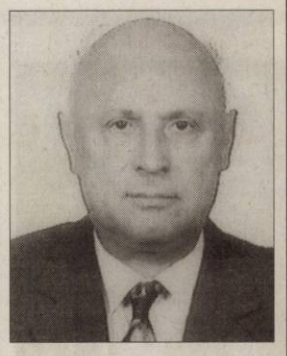

Soţia, fiul, nora şi nepoata

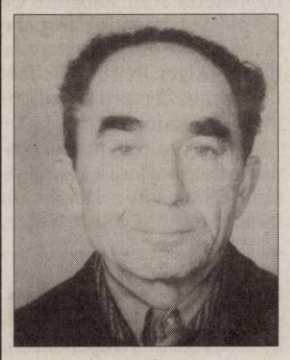

Când se stinge o flacără o aprinzi, dar când se stinge o viaţă, o plângi şi o porţi în suflet mereu. Rugăciuni, lacrimi, amintiri şi flori pe mormântul părinţilor mei: de la deces 9 ani -

PETI VASILE

şi 6 ani şi 10 luni -

PETI ECATERINA.

Dumnezeu să le dea odihnă veşnică!

Fiica Maria şi nepoţii cu familiile

La 12 ani de la plecarea la Domnul a bunului meu soţ

prof. EMIL LUCAN

rog pe cei ce l-au cunoscut să rostească împreună cu mine: Dumnezeu să-l ierte şi să-l odihnească în pace!

Soţia Livia

Se împlinesc 12 ani de la plecarea în veşnicie a lui

BERAR PETRU.

Păstrăm o vie aducere aminte.

Fiicele Marinela, Monica, Mărioara şi fiul Petrică cu familiile

Se împlinesc 30 ani de la plecarea dintre noi a mamei noastre

CORNELIA GHEORGHE

şi 29 ani de la trecerea în nefiinţă a tatălui nostru

VASILE GHEORGHE.

Dumnezeu să-i odihnească!

Fiii Petronius şi Marcel cu familiile lor

Anunţurile de deces se publică GRATUIT!

JURNAL ARADEAN

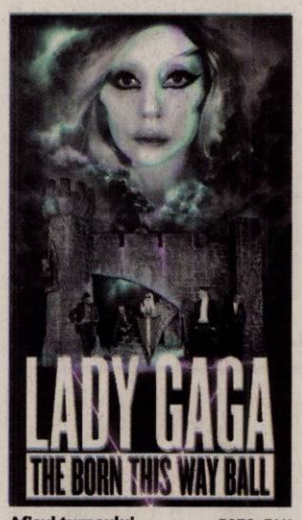

Afișul turneului FOTO: FAN

Lady Gaga vine în România

MADRID. Lady Gaga a anunțat ieri pe pagina sa de internet și pe contul său de Twitter datele turneului său european „The Born This Way Ball", care va debuta la 14 august la Sofia, se va încheia la 6 octombrie la Barcelona și va include și orașul București, informează EFE.

Potrivit site-ului artistei, concertul din București va avea loc pe data de 16 august, pe Arena Națională.

Turneul european se va desfășura pe parcursul lunilor august, septembrie și octombrie și va include, în ordinea susținerii concertelor, 21 de orașe europene: Sofia, București, Viena, Vilnius, Riga, Tallin, Helsinki, Stockholm, Copenhaga, Koln, Londra, Manchester, Dublin, Amsterdam, Paris, Hanovra, Zurich, Antwerp, Milano, Nisa și Barcelona. **SURSA: AGERPRES**

Croaziere în zone de conflict

LONDRA. Cea mai mare companie care organizează vacanțe, din Marea Britanie, TUI, a stabilit un traseu pentru zone de conflict pentru brandul său „Thomson Cruises", anul viitor. Thomson a elaborat totodată un nou itinerar al Mării Negre, care include și portul Constanța. Astfel, porturi liniștite cum ar fi Gibraltarul și La Valletta sunt înlocuite pe hărțile de navigație europene de un trio de orașe afectate de război - Alger, Beirut și Belfast -, informează marți ziarul britanic The Independent.

A treia cea mai mare companie de croazieră a Marii Britanii, Thomson a stabilit un itinerar nou al Marii Negre, care include câmpuri de luptă din Crimeea. El se adresează unor istorici militari și turiști care sunt dornici să viziteze o regiune ce nu intra anterior în pachetele de servicii turistice predominante.

Vasul de croazieră Thomson Spirit FOTO: FAN

După două decenii de creștere constantă și profituri robuste, turismul de croazieră se confruntă cu probleme grave în urma naufragiului navei Costa Concordia, în ianuarie. **SURSA: AGERPRES**

Solist pentru trupa Queen

LONDRA. Veteranii trupei Queen, bateristul Roger Taylor și chitaristul Brian May, au anunțat că vor susține două concerte la Londra cu Adam Lambert, finalist al unei ediții American Idol, ca solist, conform Billboard.com.

Formația Queen l-a recrutat pe Lambert pentru a prelua microfonul ce era ținut odată de legendarul Freddie Mercury pentru o apariție la festivalul Sonisphere din această vară, însă acest festival nu va mai avea loc. Pentru a nu-i dezamăgi pe fani, membrii formației au anunțat că vor susține totuși două concerte alături de Adam Lambert, la începutul lunii iunie, la Hammersmith Odeon.

„Adam... are niște capacități vocale incredibile, asemănătoare cu Freddie. Este un solist extraordinar cu un talent veritabil. Se potrivește și cu genul nostru mai teatral", a comentat Roger Taylor.

Adam, Roger și Brian FOTO: EPA

Trupa Queen va mai susține un concert cu Adam Lambert și la un festival din Kiev. **SURSA: AGERPRES**

Autobuze pentru mahmuri

WASHINGTON. În câteva zile, la Las Vegas va fi lansat un proiect destinat atât vizitatorilor, cât și locuitorilor orașului care se vor simți rău din cauza excesului de alcool. Dacă ați consumat câteva pahare în plus, cu ultimele puteri chemați „autobuzul pentru mahmuri", un fel de mașină de intervenție rapidă, potrivit Las Vegas Review Journal. Autobuzele vor dispune de echipamente și asistență calificată medicală. Pachetul de servicii include o examinare primară, o perfuzie cu un preparat care elimină toxinele din organism și vitamine. La cerere, pentru o taxă suplimentară se va putea obține un medicament împotriva grețurilor și antiinflamatorii. **SURSA: AGERPRES**

www.aradon.ro
Mai multe poze cu Roxana

Roxana
Este pasionată de modă și îi place să se distreze în cluburi.

Knuppy
Micul gibon Knuppy s-a născut la o grădină zoologică privată din Bremen, Germania. FOTO: EPA

Cel mai prolific spectacol

„The Lion King" este show-ul cu cele mai mari încasări din istoria Broadway-ului.

NEW YORK. Spectacolul „The Lion King", inspirat din lungmetrajul animat realizat de studiourile Disney în 1994, a devenit show-ul cu cele mai mari încasări din istoria Broadway-ului, potrivit cifrelor publicate recent în presa americană, informează bbc.co.uk.

Acest musical a obținut încasări de 853,8 milioane de dolari de la lansarea sa, în 1997. Cel mai apropiat „rival" al acestui show, în privința încasărilor, este spectacolul „The Phantom of the Opera", care a obținut 853,1 milioane de dolari. Acest show bazat pe muzica lui Andrew Lloyd Webber este pus în scenă la New York începând din 1988.

„Regele Leu", primul la încasări FOTO: FAN

Succesul obținut de „The Lion King" se datorează în parte prețurilor mai mari ale biletelor și faptului că este jucat într-un teatru mai mare.

Show-ul, bazat pe filmul de animație „Regele Leu", produs de studiourile Disney în 1994, a trecut pe prima poziție în topul încasărilor din toate timpurile, la sfârșitul săptămânii trecute.

Astfel, „The Lion King" a obținut, weekend-ul trecut, încasări de peste 2 milioane de dolari, iar rivalul său, doar 1,2 milioane de dolari.

„The Phantom of the Opera" este cel mai longeviv show din istoria Broadway-ului, cu peste 10.000 de reprezentații și 14,8 milioane de bilete vândute.

În schimb, „The Lion King" a avut 5.900 de reprezentații și a vândut în total circa 10 milioane de bilete. **SURSA: MEDIAFAX**

La „vânătoarea" ouălor

WASHINGTON. În contextul ceremoniei tradiționale de primăvară, președintele american Barack Obama și soția sa Michelle au dat luni startul „vânătorii" de ouă de Paști în grădina Casei Albe, alăturându-se mai multor zeci de mii de tineri și părinților acestora. Competiția s-a desfășurat sub sloganul „Să mergem, să ne jucăm, să ne mișcăm" pe peluza sudică (South Lawn) a reședinței prezidențiale, relatează Associated Press.

În grădina Casei Albe FOTO: EPA

Evenimentul anual, organizat pentru prima dată în 1878 pe vremea când Rutherford B. Hayes era președinte, a cuprins tradiționalele întreceri cu ouă rostogolite, dar și curse cu obstacole, lecturi de cărți, interpretări muzicale, gătit în compania unor bucătari speciali și show-uri cu clovni. Mai mult, participanții au putut asista și la demonstrații de yoga. Potrivit Associated Press, autoritățile mizau pe participarea a circa 30.000 de copii și părinți. **SURSA: AGERPRES**

Își publică memoriile

NEW YORK. Celebra cântăreață americană Cyndi Lauper își lansează în această toamnă un volum autobiografic în care promite că va spune totul despre ea, atât despre cariera sa muzicală cât și despre viața personală, conform Asociated Press. Cartea lui Cyndi Lauper va fi publicată de editura Atria Books. Volumul intitulat „Cyndi Lauper" va acoperi povestea cântăreței de la copilăria și adolescența sa marcată de probleme de familie, până la statutul de vedetă internațională atins în anii ,80 și dincolo de acesta, „cu toate suișurile și coborâșurile care au urmat". „Câteodată a ieșit bine, altă dată nu foarte bine", și-a rezumat viața solista în vârstă de 58 de ani. Prin creația ei, America a învățat ce înseamnă punk și new wave.

Cyndi Lauper FOTO: EPA

Pădurea sinucigașilor

TOKYO. În fiecare an autoritățile japoneze recuperează aproximativ 100 de cadavre ale sinucigașilor care aleg o pădure deasă de la poalele muntelui Fuji pentru a-și pune capăt zilelor. Numeroase cadavre însă ar putea rămâne nedescoperite multă vreme, iar motivul pentru care atât de mulți sinucigași aleg această pădure rămâne un mister, scrie Daily Mail. Geologul Azusa Hayano care a studiat și a îngrijit această pădure mai bine de 30 de ani, susține că nu înțelege atracția pe care această zonă o exercită asupra sinucigașilor. Prin natura muncii sale, Hayano a descoperit singur peste 100 de cadavre în ultimii 20 de ani în această pădure. **SURSA: AGERPRES**

FONDAT 1989, APARE LA ARAD, TEL. 0257/281.802, E-MAIL: REDACTIA.JURNALARADEAN@INFORMMEDIA.RO; PUBLICITATE.JURNALARADEAN@INFORMMEDIA.RO

Sanda-Ileana Pelea a cucerit şi „Istoria”
PAGINA 8

JURNAL ARĂDEAN

Atenţie la carbohidraţi, spaima siluetei
PAGINA 9

JOI
12 APRILIE 2012
ANUL XXIV, NR. 6549
12 PAGINI - 1,2 LEI

17° Temperaturile se vor situa între 5 şi 17 grade. Vântul va sufla cu 21 km/h.

DIMINEAŢA AMIAZA SEARA

Judecată pentru părinţi

DGASPC este nevoită să apeleze la instanţă pentru a le asigura copiilor neglijaţi o familie normală.

ARAD. Nu mai puţin de 11 copii de toate vârstele au fost daţi în plasament, de la începutul anului până acum, de către Direcţia Generală de Asistenţă Socială şi Protecţia Copilului (DGASPC) Arad. Alte patru cereri de plasament au fost respinse din diverse motive. E vorba de copii care provin din familii dezorganizate, copii cărora părinţii au... uitat să le mai poarte de grijă. Prin plasament, ei au ajuns în seama rudelor (până la gradul IV) sau a unor familii de care s-au apropiat ori a unor persoane străine care au reuşit să stabilească o legătură cu copiii respectivi.

În şase din cele 11 cazuri din acest an, plasamentul s-a făcut prin decizia Comisiei pentru Protecţia Copilului, iar în celelalte cinci - prin decizia instanţei judecătoreşti.

Alte patru dosare de plasament se află, în acest moment, pe rolul Tribunalului Arad. „Plasamentul copilului se face prin instanţă în cazurile în care părinţii nu şi-au dat acordul pentru instituirea măsurii de plasament sau sunt de negăsit” - explică Angelica Stana, purtător de cuvânt al DGASPC Arad. E vorba de situaţii în care părinţii sunt decedaţi, necunoscuţi sau decăzuţi din exerciţiul drepturilor părinteşti, dar şi de cei care îşi neglijează sau abuzează copiii.

Plasamentul constituie o măsură de protecţie specială şi se încheie numai dacă este în interesul superior al copilului. Plasamentul are caracter temporar dar, de obicei, copilul rămâne în plasamnet până la împlinirea a 18 ani sau până la finalizarea studiilor. **JA-D.D.**

Zdruncinaţi de seism

Un cutremur cu magnitudinea de moment de 8,6 s-a produs, ieri, în Indonezia. Autorităţile au emis iniţial alertă de tsunami în mai multe ţări. Cu toate acestea, aseară Centrul american de alertă în caz de tsunami cu sediul la Hawaii a anunţat că a ridicat alerta de tsunami pentru tot Oceanul Indian. /P.12

FOTO: EPA

Au înaintat apel FOTO: JA

Poliţiştii, apel la închisoare

ARAD. Poliţiştii arădeni prinşi cu mita-n buzunar pe DN 7, şi care au fost condamnaţi la închisoare de Tribunalul Arad, au înaintat apel faţă de decizia magistraţilor arădeni. /P.6

La centenarii judeţului nostru

ARAD. Preşedintele Consiliului Judeţean Arad, Nicolae Ioţcu, a vizitat, în prag de sărbători, cei mai vârstnici locuitori ai judeţului. Arădenii care au depăşit vârsta de 100 de ani. /P.3

De la licenţă, în clasă FOTO:FAN

Catedre pentru actualii studenţi

ARAD. De pe băncile facultăţii direct la catedră. Oferta e pentru absolvenţii din 2012 care au dreptul să participe la examenele de titularizare din şcoli iar astăzi este ultima zi de depunere a dosarelor în şcoli. /P.5

Natalitate

Evoluţia numărului nou-născuţilor în perioada 2005-2010.

Grafica: Jurnal arădean

12074
9 771222 594042

Sărbători Pascale pe bonuri de masă

Comercianţii s-au adaptat crizei: carnea de miel poate fi achiziţionată şi cu bonuri de masă.

ARAD. Sfintele Sărbători de Paşte se apropie cu viteză. Pieţe agitate şi animate, comercianţi cu destulă marfă la vedere şi posibili cumpărători cu plase goale şi fără prea mulţi bani la ei. Pe scurt, criza care ne-a tăiat din salarii, ne-a redus pensiile şi a crescut în ultimii ani preţurile alimentelor şi facturilor într-un mod exorbitant, ne afectează în continuare modul de a sărbători cu adevărat creştineşte. Oficial, însă, a început goana arădenilor după carnea de miel, deşi aglomeraţia nu aduce prea mare profit comercianţilor, chiar dacă preţurile sunt neschimbate faţă de anii trecuţi. Asta cel puţin deocamdată! La fel ca şi în anii trecuţi nu este exclus ca preţurile să mai scadă la kilogram în zilele de dinaintea sărbătorii.

În acest an, preţurile vehiculate pentru un kilogram de carne de miel se situează între 25 şi 28 lei. Pieţele din care arădenii îşi pot procura carnea de miel sunt: Catedralei, Mihai Viteazul şi Fortuna. În Piaţa Mihai Viteazul, carnea de miel nu scade sub 28 lei kilogramul şi e foarte greu să negociezi la preţ deorece comercianţii nu se lasă înduplecaţi de cumpărători. În schimb, în Piaţa Catedralei preţul scade la 25 lei/kg, iar comercianţii de aici sunt ingenioşi şi inventivi. Dacă anii trecuţi vindeau jumătăţi de carcase de miel, acum sunt dispuşi să vândă şi bucăţi de 500 grame. /P.6

Cu gândul la semifinale

CRAIOVA. Campioanele de la ICIM Univ Goldiş încearcă, astăzi, în deplasarea de la Craiova, să obţină biletele pentru semifinalele actualei ediţii a Diviziei A de baschet feminin. Arădencele pornesc în meciul de astăzi cu prima şansă la victorie, diferenţa de valoare între jucătoarele celor două echipe fiindu-le evident favorabilă. Potrivit managerului, Marcel Urban, jocul va fi tratat cu seriozitate şi nu vor fi probleme pentru obţinerea calificării. /P.7

Suzana Milovanovic FOTO: C.A.

Sens nou la Pomenirea

Cimitirul Pomenirea, situat la intersecţia dintre strada Pădurii şi Calea Bodrogului va avea un nou sens. Aici va fi construit un sens giratoriu a cărui menire va fi de a degaja circulaţia ce va fi adusă odată cu inaugurarea centurii Aradului în regim de autostradă. O veste bună pentru arădenii este şi că tramvaiele s-au întors de ieri pe strada Pădurii. /P.6

FOTO: VALI GORAN

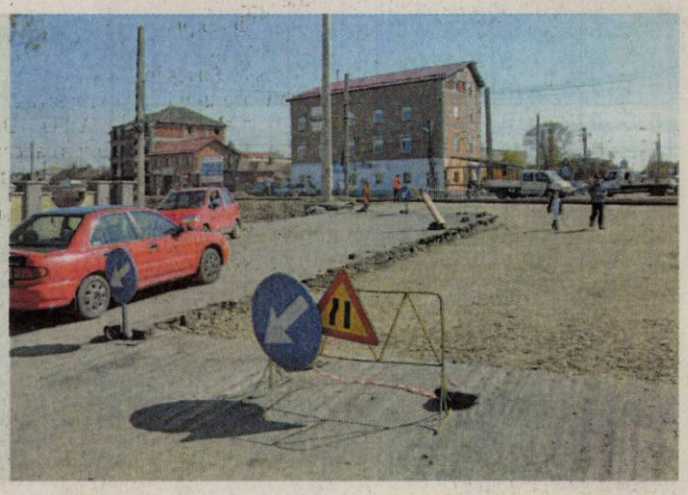

Au semnat şi n-au plecat FOTO: FAN

Au contracte, dar n-au slujbe

ARAD. Arădenii apelează la firme pentru a obţine un loc de muncă în străinătate. Şansele angajării sunt însă reduse, iar unii arădeni rămân şi cu banii daţi pentru mediere şi fără o slujbă în alte ţări. /P.5

Scandal sfârşit la Urgenţe

ARAD. Un bărbat de 30 de ani a cărui familie deţine un stand în complexul comercial Jackson a fost înţepat cu un cuţit, ajungând la Urgenţe, după un conflict spontan. /P.6

Salvarea intră altfel în spital

ARAD. Altă intrare în spital pentru salvare, dorinţă susţinută de un proiect de modernizare care are ca ţintă strada Andrenyi Karoly. /P.3

Adrian Falub FOTO: FAN

Falub, antrenor trei ore la UTA

ARAD. Jucătorii de la UTA aveau programată intrarea în cantonament pentru ieri seară, dar totul a căzut şi lucrurile au reintrat în normal, după ce preşedintele Giovanni Catanzariti a întrerupt negocierile cu Adrian Falub. Acesta a fost antrenorul UTA-ei timp de trei ore, dar până la urmă cele două părţi nu s-au înţeles şi Roland Nagy rămâne tehnicianul „Bătrânei Doamne”. **JA-L.S.**

Remember: 12 aprilie

1457 Bătălia de lângă satul Dolheşti, unde Ştefan cel Mare l-a înfrânt şi alungat din scaunul ţării pe Petru Aron

1633 Inchiziţia începe interogatoriul lui Galileo Galilei

1890 S-a născut Vintilă Ciocâlteu, poet român (d. 1947)

1904 S-a născut Mihail Steriade, poet şi publicist român (d. 1994)

1930 S-a născut Helmut Arz, pictor şi grafician român

1940 S-a născut pianistul american de jazz Herbie Hancock

1940 S-a născut Mircea Martin, scriitor român

1945 A murit Franklin Delano Roosevelt, al 32-lea preşedinte al SUA (n. 1882)

Andy Garcia FOTO: FAN

1949 S-a născut Florin Zamfirescu, actor român de teatru şi film

1956 S-a născut actorul american **Andy Garcia**

1961 Are loc primul zbor în Cosmos, realizat de Iuri Gagarin la bordul navei „Vostok"

Au plecat dintre noi

Popan Vasile (1948), Andrea Ioan- Viorica (1949), Cocoş Victoria (1956), Molnar Elisabeta (1947), Pava Andrei (1925), Şiclovan Iuliana (1936), Kiss Mihai-Robert (1937), Medrea Elena (1959).

Pieţe şi târguri

Astăzi este zi de piaţă agroalimentară la Curtici, Sebiş, Bata, Cermei, Zădăreni, Ghioroc, Săvârşin, Secusigiu, Sântana, Târnova, Zăbrani, Zerind. **Tot astăzi au loc târguri săptămânale la** Curtici, Sebiş, Cermei, Săvârşin, Secusigiu, Zerind.

Mâine, vineri, se desfăşoară târguri săptămânale la Ineu, Şepreuş, Şimand.

Telefoane utile

☎ INFORMATII TELEFONICE: 118.932; ☎ROBOT: 1958; ☎APEL UNIC DE URGENTA (SALVARE, POLITIE, Pompieri): 112; ☎PRIMARIA MUNICIPIULUI ARAD: Program de relatii cu publicul (camera 5) luni-vineri între orele 8-20. Tel.: 0257/284.744; tel. centrala: 0257/281.850; ☎S.C. E.ON GAZ ROMÂNIA - Sucursala Arad - Dispecerat si interventie telefon:0357/403.321; ☎DERANJAMENTE CURENT ELECTRIC: 0257/929; ☎INFORMATII CFR: 0257/231.777;

UNDE MERGEM în Arad

Cinema

CINEMATOGRAFUL „DACIA"

- **Habemus Papam** (Italia, Franţa), orele 16; 18; 20

CINEMA CITY ATRIUM

- **21 Jump Street: O adresă de pomină,** orele 14:20, 18:50, 21:10
- **Bel Ami,** ora 21:30
- **Călătoria 2: Insula misterioasă 3D,** ora 16:50
- **Casa conspirativă,** orele 14:40, 17:00
- **Cu lumea în cap,** ora 19:20
- **Dispărută,** ora 19:10
- **Femeia în negru,** orele 20:10, 22:10
- **Furia titanilor 3D,** orele 14:30, 16:30, 18:30, 20:30, 22:30
- **Jocurile foamei,** orele 14:40, 17:30, 20:20, 21:20
- **John Carter 3D,** orele 19:00, 21:40
- **Jurământul, orele** 15:50, 18:00
- **La pescuit în deşert,** orele 15:00, 17:30, 19:40, 22:00
- **Lorax. Protectorul pădurii 3D,** orele 13:20, 15:10, 17:00
- **Oglindă, Oglinjoară,** orele 14:30, 16:40
- **Păpuşile Muppets,** ora 13:30
- **Plăcinta Americană. Din nou pe felie,** orele 14:50, 17:10, 19:30, 21:50
- **Titanic 3D,** orele 13:40, 17:20, 21:00

Teatre

TEATRUL CLASIC „IOAN SLAVICI"

- **„Gunoierul",** de Mimi Brănescu. Regia – Alex Mărgineanu; Scenografia – Marian Parfeni (sâmbătă, 21 aprilie, ora 19, sala mare)
- **„A douăsprezecea noapte",** de William Shakespeare. Regia – Dan Vasile; Decorul – Onisim Colta; Costumele – Indre Colta (duminică, 22 aprilie, ora 19, sala mare)

Expoziţii

GALERIILE DE ARTĂ „DELTA": **„Salonul de artă 1012"** (9-17)
GALERIA DE ARTĂ „ALFA" (B-dul Revoluţiei, nr. 90): **„Târg de artă, Arad 2011"** (9-17)
SALA CLIO (str. Horea, nr. 8): **„Numitorul comun: Moartea"** - (9-17)
GALERIA JELEN: **Expoziţie de pictură** Mihai Takacs (9-17)
COMPLEXUL MUZEAL ARAD (Palatul Cultural, Piaţa G. Enescu 1): **„Un secol de istorie naturală",** deschisă în cadrul Secţiei Ştiinţele Naturii (orele 9-17)

Sănătate

- **NOU! Policlinica Dr.Turcin,** Str. Eftimie Murgu nr. 67, pune la dispoziţia dvs. Serviciul de cardiologie dotat cu aparatură de ultimă generaţie, consultaţii în contract cu CSAS, EKG computerizat, ecografie cardiacă la cele mai avantajoase preţuri; de dermatologie, oftalmologie şi ORL.

Tel:0257/285510, www.policlinica-turcin.ro

Horoscop

BERBECUL (III.21.-IV.20.)
Partenerul de viaţă vă reproşează că neglijaţi problemele familiei. Încercaţi să detensionaţi atmosfera, cu puţin tact! Spre seară, aflaţi că o afacere în care aţi investit mult începe să meargă.

TAURUL (IV.21.-V.20.)
Dacă sunteţi în căutarea unui nou loc de muncă, aveţi toate şansele să îl găsiţi astăzi. Farmecul personal vă ajută să rezolvaţi o situaţie tensionată pe cale diplomatică.

GEMENII (V.21.-VI.21.)
Puteţi obţine avantaje materiale importante, cu condiţia să vă temperaţi spiritul critic. Ar fi bine să daţi dovadă de mult autocontrol în discuţiile cu prietenii şi cu partenerul de viaţă.

RACUL (VI.22.-VII.22.)
Dificultăţile financiare cu care vă confruntaţi nu reuşesc să vă afecteze buna dispoziţie şi nici voinţa de a munci. Pe plan profesional aveţi parte de succese, urmate de satisfacţii materiale.

LEUL (VII.23.-VIII.23.)
După-amiază aveţi ocazia să rezolvaţi o problemă sentimentală care vă frământă de ceva timp. Pe plan financiar, se pare că parcurgeţi o perioadă mai dificilă.

FECIOARA (VIII.24.-IX.23.)
În prima parte a zilei aveţi succes într-o activitate extraprofesională, datorită colaborării bune cu un partener de afaceri. V-ar putea să vi se ofere şansa unei investiţii avantajoase.

BALANŢA (IX.24.-X.23.)
Este momentul să vă puneţi în aplicare planurile în legătură cu afirmarea profesională. Aveţi mari şanse de reuşită pe plan social şi financiar. Relaţiile cu colaboratorii sunt foarte bune.

SCORPIONUL (X.24.-XI.22.)
Vă puteţi ocupa de probleme delicate din domeniul afacerilor. Reuşiţi să terminaţi o lucrare începută cu mai mult timp în urmă. Astăzi rezolvaţi mai uşor probleme de natură financiară. Este şi o zi favorabilă comunicării.

SĂGETĂTORUL (XI.23.-XII.21.)
Aveţi ocazia să vă afirmaţi în societate şi să obţineţi câştiguri financiare. La locul de muncă aveţi parte de laude din partea şefilor şi a colegilor, pentru ambiţia de care daţi dovadă.

CAPRICORNUL (XII.22.-I.20.)
În cursul dimineţii aflaţi că veţi pleca într-o deplasare în interes de serviciu. Chiar dacă această veste vă dă planurile peste cap, nu este cazul să vă indispuneţi.

VĂRSĂTORUL (I.21.-II.20.)
Puteţi obţine venituri suplimentare dintr-o colaborare. Aveţi posibilitatea să finalizaţi o lucrare dificilă. Vă recomandăm să evitaţi speculaţiile de orice fel.

PEŞTII (II.21.-III.20.)
Dacă vi se propune un nou loc de muncă, nu vă grăbiţi să refuzaţi! Şansa este de partea dumneavoastră. Analizând atent avantajele şi dezavantajele, veţi descoperi perspective cel puţin interesante.

„Jurnal arădean" vă ascultă

Între orele 11-13, la telefonul 0257-280943, redactorul nostru vă stă la dispoziţie.

ARAD. F.Z. din Secusigiu ne-a contactat pentru a afla mai multe detalii cu privire la aplicarea unui hotărâri emise de Casa Judeţeană de Pensii Arad. „Am primit în 29 aprilie 2011 o Hotărâre din partea CJP prin care mi se spunea că începând cu data de 1 mai 2011 voi primi, potrivit OUG 105/1999, suma de 264 de lei reprezentând pensie de urmaş de deportat. De atunci şi până acum, însă, nu am primit niciun ban", a spus cititoarea noastră. Mihaela Vasil, directorul Casei Judeţene de Pensii Arad, ne-a răspuns: „Din cauza unor probleme tehnice de procese a dosarelor există astfel de întârzieri. Vă pot spune că doamna în cauză va primi toţi banii cuvenţi de la data emiterii deciziei".

Profesoara Lazăr din Arad ne-a sunat pentru a mulţumi echipei de medici care s-a ocupat de dumneaei. „Am fost operată la Spitalul Matern de echipa de medici compusă din dr. Milincu Octavian, dr. Dutcă, dr. Popa, dr. Furău care s-au comportat exemplar atât din punct de vedere profesional cât şi în ceea ce priveşte atitudinea faţă de pacient. De asemenea, aş dori să mulţumesc tuturor asistentelor şi infirmierelor", a spus profesoara Lazăr. **JA-A.P.**

Curs valutar

DENUMIREA VALUTEI	BNR	BCR		BRD		Intesa Sanpaolo Bank		Banca Românească		MKB Nextbank		Alpha Bank		Casa de schimb LUXOR	
		C	V	C	V	C	V	C	V	C	V	C	V	C	V
Euro	4,37	4,30	4,41	4,30	4,45	4,33	4,40	4,35	4,40	4,33	4,41	4,31	4,45	4,35	4,37
Dolar SUA	3,33	3,26	3,40	3,27	3,40	3,30	3,38	3,30	3,36	3,28	3,39	3,24	3,43	3,29	3,35
Forint	0,146	0,0142	0,0153	0,0136	0,0152	0,0135	0,0155	-	-	0,0140	0,0153	-	-	0,0145	0,0149
Gram aur	177														

Sudoku

REGULI: În fiecare bloc sunt câteva cifre între 1 şi 9, stabilite dinainte. Acestea trebuie completate cu cifrele lipsă, în aşa fel încât fiecare număr să figureze o singură dată. De asemenea, cifrele de la 1 la 9 trebuie să figureze o singură dată atât pe rândurile orizontale cât şi pe coloanele verticale ale celor nouă blocuri luate împreună.

ÎNCEPĂTORI

			3	1	7	2		6
			5			3	7	1
		3		4	2	9		
5	3				9		1	
8		4		7		5		
6		1	4		5	8		
4	2	7		8	6			5
	8		7					9
3	6					7	8	4

AVANSAŢI

7	1							
5			4			8		6
8					2		1	4
	3						4	1
				9	6	5	3	
		2		5				
	5			4				
		8	6	1				
	4	1	8					9

Soluţiile jocurilor din numărul precedent:

ÎNCEPĂTORI

3	6	5	9	4	2	7	8	1
1	4	2	5	7	8	3	6	9
9	8	7	3	1	6	2	5	4
8	1	4	2	5	9	6	7	3
6	7	3	1	8	4	5	9	2
2	5	9	7	6	3	1	4	8
7	9	6	8	2	1	4	3	5
4	2	8	6	3	5	9	1	7
5	3	1	4	9	7	8	2	6

AVANSAŢI

6	1	2	8	7	5	3	4	9
8	4	5	3	6	9	7	1	2
7	3	9	2	4	1	5	6	8
4	5	8	6	1	7	2	9	3
3	9	6	4	8	2	1	7	5
2	7	1	9	5	3	4	8	6
1	6	4	5	2	8	9	3	7
5	8	3	7	9	4	6	2	1
9	2	7	1	3	6	8	5	4

Vremea

Joi, 12 aprilie

www.aradon.ro

3° LA ORA 6 — Temperaturile se vor situa între 3 şi 5 grade. Vântul va sufla cu 21 km/h, dinspre S.

16° LA ORA 18 — Temperaturile se vor situa între 15 şi 16 grade. Vântul va sufla cu 10 km/h, dinspre SV.

Ziua precedentă

Arad	6 -17 °C	Umiditate:	34%
Lipova	5 -16°C	Presiune:	1004,06 mb
Chişineu-Criş	5 -17°C	Precipitaţii:	0%
Săvârşin	4 -17°C	Vânt:	19 Km/h
Sebiş	4 -17°C	Direcţie vânt:	S

Soarele

Răsare: 6:53
Apune: 20:19

Azi

Temperaturile se vor situa între 5 şi 17 grade. Vântul va sufla cu 21 km/h, dinspre S.

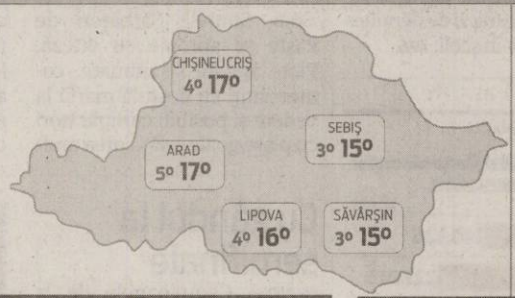

FAZELE LUNII

6. 04. · 29. 04. · 21. 04. · 13. 04.

JOI	VINERI	SÂMBĂTĂ	DUMINICĂ
5° 17°	6° 21°	10° 21°	10° 17°
moderat ploaie	dimineaţa averse	averse	răzleţ furtună

Calendar

Biserica ortodoxă: Sf. Mc. Sava de la Buzău; Sf. Ier. Vasile Mărt.; Sf. Antuza (Sf. şi Marea Joi - Pomenirea morţilor; Denia celor 12 Evanghelii) (Post).
Biserica greco-catolică: Sfânta şi Marea Joi. Sf. ep. Vasile de Parion şi Sf. Sava de la Buzău.
Biserica romano-catolică: Ss. Iuliu I, pp. m.

Prognoză pentru trei zile

Temperaturile minime vor fi cuprinse între 5 şi 10 grade, iar cele maxime între 17 şi 21 grade.

Temp.minime: 5 - 10° C
Temp.maxime: 17 - 21° C

JURNAL ARĂDEAN
B-dul Revoluţiei nr. 62, Arad
BRAT Auditat de BRAT
Reclamaţii difuzare: 0257/212.032

Director editor: Mircea Ţişcă (8427)
Secretariat: 0257.281802 (centrala), fax - 0257.212.012
Şef departament difuzare: Carmen Csordas
Marea publicitate: 0257.280904; Mica publicitate: 0257.210775
Tiparul executat la: SC Inform Media SRL, Calea Torontalului, DN 6, km 5,7, Timişoara

Redactor şef: Adriana Barbu (8416)
Responsabil de număr: Andreea Pintea
Secretar general de redacţie: Gabriela Groza (8423); Departamente: Eveniment: Simona Butaru, Monica Ardelean (8405), Alin Gherasim (8417), Ioana Costaş (8414), Valentin Goran (8412); Politic: Simion Todoca (8434); Economic: Andreea Pintea (8415); Cultură, Învăţământ: Vasile Filip (8421); Social: Diana Duţu (8413); Sport: Daniel Scridon (8424), Leo Sfâra (8422);
Tehnoredactare: Ghizela Şerban (8409)
REDACŢIE: tel. 0257.281802 (centrala); fax 0257.212.012, 0257.228.592; e-mail:redactia.jurnalaradean@informmedia. ro, adevaruldearad@informmedia.ro, publicitate.jurnalaradean@informmedia.ro, publicitate.adevarul@informmedia.ro

Salvarea intră altfel la Spitalul Judeţean

ARAD. A început modernizarea pe strada care duce la Spitalul Județean Arad - Policlinică și Serviciul Județean de Ambulanță. Anunțul a fost făcut de către primarul Aradului, Gheorghe Falcă, care a precizat că, în acest moment, se caută soluții legate de trafic în cazul modernizării străzii Andrenyi Karoly. Un lucru e cert, însă, de pe acum: strada va avea un sens giratoriu la intersecția cu Oituz și Abatorului și va avea locuri alveolare de parcare, pentru a elimina parcarea pe unul din sensurile de mers, așa cum se întâmplă în prezent. La finalul modernizării, pe această stradă va exista câte un sens, liber, de circulație în ambele direcții.

Potrivit edilului local, modernizarea are ca scop eliminarea problemelor pe care le întâmpină în acest moment cei de pe Ambulanță atunci când se îndreaptă cu pacienții spre spital. Intrarea mașinilor de ambulanță în spital se va face pe strada Andrenyi Karoly, iar, potrivit primarului, de atunci mașinile de salvare vor avea mereu prioritate și nu vor mai fi nevoite să reducă viteza pe Victoriei. **JA- A.B.D.**

Captură de mii de legume

ARAD. Doi bărbați din Sibiu au fost prinși transportând ilegal 600 de kilograme de usturoi și morcovi precum și 1.700 de bucăți de salată. Legumele au fost cumpărate din Ungaria și transportate ilegal în România. "Polițiștii Biroului de Ordine Publică în cooperare cu lucrătorii Serviciului de Informații și Protecție Internă Arad, au depistat în trafic doi bărbați care transportau ilegal aproximativ 600 kg de legume. Polițiștii i-au depistat pe Jozsef B., de 50 de ani, și Eugen A., de 51 de ani, ambii din Sibiu, care transportau cu autovehicul marca Fiat Ducato, cantitatea de aproximativ 600 kg usturoi și morcovi și 1.700 de bucăți de salată, achiziționate din Ungaria", au declarat reprezentanții IPJ Arad. Cei doi au fost sancționați, iar marfa a fost reținută în vederea confiscării. **JA – I.C.**

IEPURAŞUL vine cu OFERTE !!!
DOAR LA magazinul TINO
(H-361866)
Încălţăminte PENTRU COPII de cea mai bună calitate
În perioada 26.03 - 13.04.2012 REDUCERI 30% - 50%
Ne găsiţi pe str. Horia 3-5 (vis-a-vis de hotelul Central)
STOC LIMITAT!!!
Informaţii la tel: 0726 311 508; 0770 176 471

Centenarii au fost vizitaţi de mai marii judeţului

FOTO: JA

În vizită la centenarii judeţului

Preşedintele CJA, Nicolae Ioţcu, i-a vizitat pe cei mai bătrâni locuitori ai judeţului, toţi trecuţi de 100 de ani.

ARAD. În pragul Sfintelor Sărbători Pascale, centenarii județului Arad au primit cărți de identitate noi. Nicoale Ioțcu, președintele Consiliului Județean Arad (CJA), și Camelia Stoian, directorul Serviciului Județean de Evidență a Populației, au participat personal la această acțiune, discutând pe parcursul a două zile cu arădenii care au împlinit și depășit onorabila vârstă de 100 de ani.

„Am trăit clipe emoționante în momentul în care m-am întâlnit cu fiecare dintre cei vizitați. Mi-au povestit etape din viața lor, momente din timpul războaielor, din timpul comunismului, din greutățile pe care le-au avut și din bucuriile pe care le-au trăit", a declarat Nicolae Ioțcu. „Ne-a bucurat faptul că la Arad am avut atâtea persoane care au trecut pragul celor 100 de ani. Am fost primiți cu zâmbetul pe buze și ne-au promis că ne așteaptă și după expirarea perioadei de 10 ani, atât cât este termenul de valabilitate al noilor cărți de identitate eliberate", a spus Camelia Stoian.

Prin judeţ

Prima oprire a fost la Nădlac, unde Nicolae Ioțcu a fost întâmpinat de primarul Vasile Ciceac. Împreună au plecat spre locuința celor doi nădlăcani trecuți de 100 de ani: Istrica Gomboș - 102 ani și Alfonz Stratyinski - 103 ani. „Mi-a plăcut enorm tanti Istrica. Dânsa spunea că se ține bine, dar o cam dor picioarele când se schimbă vremea. În schimb, am fost marcat de povestea domnului Stratyinski și am rămas impresionat de vitalitatea acestuia. La 103 ani, a spus că merge în Slovacia să-și viziteze fratele în vârstă de 92 de ani, care din păcate, este bolnav", spune Ioțcu.

La Turnu, președintele CJA l-a vizitat pe cel mai în vârstă locuitor al județului, Gheorghe Covaci, care va împlini la data de 23 iunie 2012 vârsta de 107 ani. A urmat apoi Maria Usca care, la 102 ani, este cea mai în vârstă persoană din orașul Pecica. Și aici președintele a fost însoțit de edilul șef al orașului, Petru Antal. La Curtici, Ion Julean, de 101 ani, a împărtășit președintelui amintiri din al doilea război mondial.

Anna Eberwein, din Pâncota, l-a înduioșat pe Nicolae Ioțcu atunci când a povestit despre copii, nepoți, strănepoți și stră-strănepoți. **JA-M.P.**

Longevitate din bunătate

„Toți cei cu care am discutat au trăit o viață cumpătată, au trecut prin multe greutăți. Cred că secretul longevității stă în bunătatea pe care acești oameni au arătat-o semenilor pe tot parcursul vieții și în credința pe care au avut-o în Dumnezeu", a spus președintele Nicolae Ioțcu, la sfârșitul unei zile memorabile.

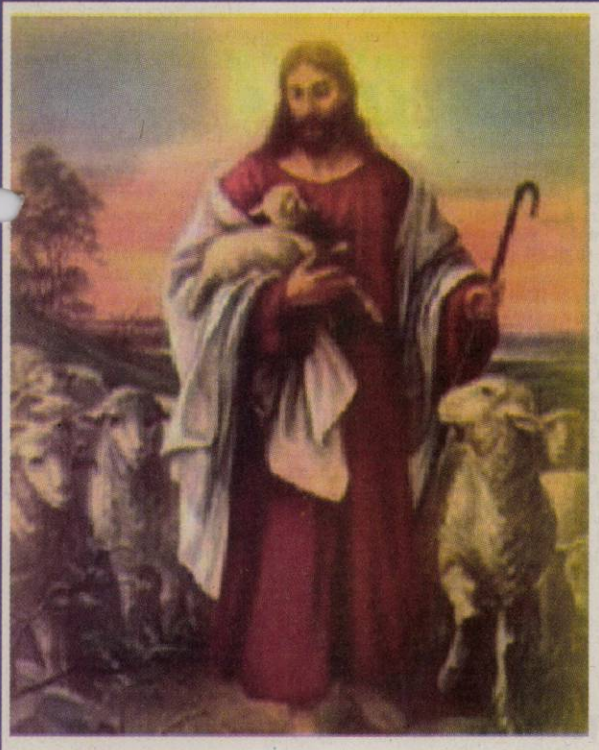

Onorată Familie, Stimaţi părinţi şi liceeni – viitori studenţi,

Sunt deosebit de onorat ca, în numele Senatului Universității de Vest „Vasile Goldiș" din Arad și al meu personal, să mă adresez Familiei Dvs., de Sfintele Paști, când întreaga creștinătate sărbătorește Învierea Domnului nostru Iisus Hristos.

Cu acest prilej,
Vă dorim ca Lumina Învierii să vă aducă primăvară în suflet, sănătate și bucurii depline, alături de cei dragi. Fie ca Învierea Mântuitorului să renască în sufletele tuturor credincioșilor bucuria speranțelor și darul dragostei ziditoare de pace și armonie!

Fiului sau fiicei Dvs., care se pregătește acum pentru Bacalaureat, îi dorim mult succes la examene și așteptăm cu drag să devină student(ă) la Universitatea de Vest „Vasile Goldiș" din Arad, o universitate de prestigiu european.

HRISTOS A ÎNVIAT!

Rector fondator,
Prof. univ. dr.
Aurel ARDELEAN

ROMÂNIA
MINISTERUL EDUCAȚIEI, CERCETĂRII, TINERETULUI ȘI SPORTULUI
UNIVERSITATEA DE VEST „ VASILE GOLDIŞ" ARAD
310025 ARAD, Bd. Revoluției nr. 94-96, tel. 0040/0257/280335, fax 0040/0257/280810,
e-mail: rectorat@uvvg.ro web: www.uvvg.ro

OFERTA EDUCAȚIONALĂ

Pentru anul universitar 2012 – 2013 Universitatea de Vest „Vasile Goldiş" din Arad a aprobat un număr de 5440 de locuri la studiile universitare de licenţă:

- Facultatea de Ştiinţe juridice	600 locuri
- Facultatea de Ştiinţe Economice	1310 locuri
- Facultatea de Medicină, Farmacie şi Medicină Dentară	1100 locuri
- Facultatea de Ştiinţe Umaniste, Politice şi Administrative	1200 locuri
- Facultatea de Ştiinţe ale Educaţiei, Psihologie şi Educaţie	550 locuri

Fizică şi Sport

- Facultatea de Ştiinţe ale Naturii, Inginerie şi Informatică	680 locuri

FACILITĂŢI ACORDATE STUDENŢILOR
- nu se percepe taxă de înscriere şi admitere
- taxele de şcolarizare sunt aceleaşi ca şi în anul de învăţământ anterior şi pot fi achitate în 4 rate
- prima rată este de 40% din taxa de şcolarizare
- condiţii avantajoase şi reducerea costurilor de preţ la cazare şi masă
- asigurarea de burse de studiu în străinătate (programele Erasmus, Leonardo da Vinci)

BENEFICIAZĂ DE REDUCEREA TAXEI DE ŞCOLARIZARE
1. studenţii care achită integral taxa de şcolarizare
2. studenţii Universităţii care provin din aceeaşi familie
3. studenţii ai căror părinţi sunt cadre didactice
4. studenţii care nu depăşesc vârsta de 25 de ani, ai căror părinţi sunt pensionari
5. preoţii, copii de preoţi şi clerul monahal, pastori ai cultelor religioase
6. cadrele didactice – învăţători, profesori
7. studenţii care urmează două specializări în cadrul Universităţii
8. studenţii care urmează a doua specializare în cadrul Universităţii, fiind absolvenţi ai Universităţii de Vest „Vasile Goldiş" din Arad

BENEFICIAZĂ DE ŞCOLARIZARE GRATUITĂ
1. studenţii beneficiari ai burselor „Vasile Goldiş" – **500 locuri** fără taxă de şcolarizare (locuri bugetate)
2. candidaţii din promoţia 2012 care au obţinut între media 9 şi 10 la examenul de bacalaureat
3. studenţii care provin de la casele de copii sau orfani de ambii părinţi, care nu realizează venituri şi care nu depăşesc vârsta de 25 de ani
4. absolvenţii claselor a XII – a care au obţinut locul I-III la olimpiadele şcolare, faza naţională în anul 2012
5. absolvenţii claselor a XII-a care au fost şefi de promoţie în anul 2012

(719805)

Vor tramvai în Sînicolau Mic

Consilierul municipal Ionel Ciupe a depus un proiect privind extinderea liniei de tramvai în cartier.

Ionel Ciupe FOTO: JA

ARAD. În urma numeroaselor sesizări primite din partea locuitorilor din Sînicolau Mic, afirmă consilierul municipal PNL Ionel Ciupe, a întocmit și depus un proiect de hotărâre privind extinderea liniei de tramvai până la capătul cartierului. „Locuitorii din Sînicolau Mic nu au acces direct la principalul mijloc de transport în comun din Arad, tramvaiul. Pentru a-l putea folosi este necesară traversarea riscantă a liniilor de cale ferată sau folosirea acelei pasarele înguste, improprie circulației pietonale, insalubre, prost iluminate și periculoase din cauza infractorilor, care nu o dată au săvârșit fapte reprobabile în zona respectivă. Deși sunt, la rândul lor, cetățeni ai municipiului, arădenii din Sînicolau Mic sunt nevoiți să își programeze drumurile în centrul orașului în funcție de orarul autobuzelor care circulă spre Fântânele - Zăbrani - Lipova, autobuze care nici măcar nu îi duc în centru, ci îi lasă pe călători în Micălaca!", a declarat Ciupe.

Dealtfel, spune el, extinderea ar fi o completare firească a investițiilor ce vor mai fi efectuate în transportul public cu tramvaiele: „Consiliul Local a hotărât extinderea creditului accesat de BERD cu încă zece milioane de euro pentru achiziționarea de tramvaie noi - eu și colegii mei sperăm ca ele să fie Imperio, pentru că industria arădeană trebuie încurajată - așa că vorbim despre o strategie logică a dezvoltării acestui sistem de transport ecologic și modern", a conchis consilierul.

JA-S.T.

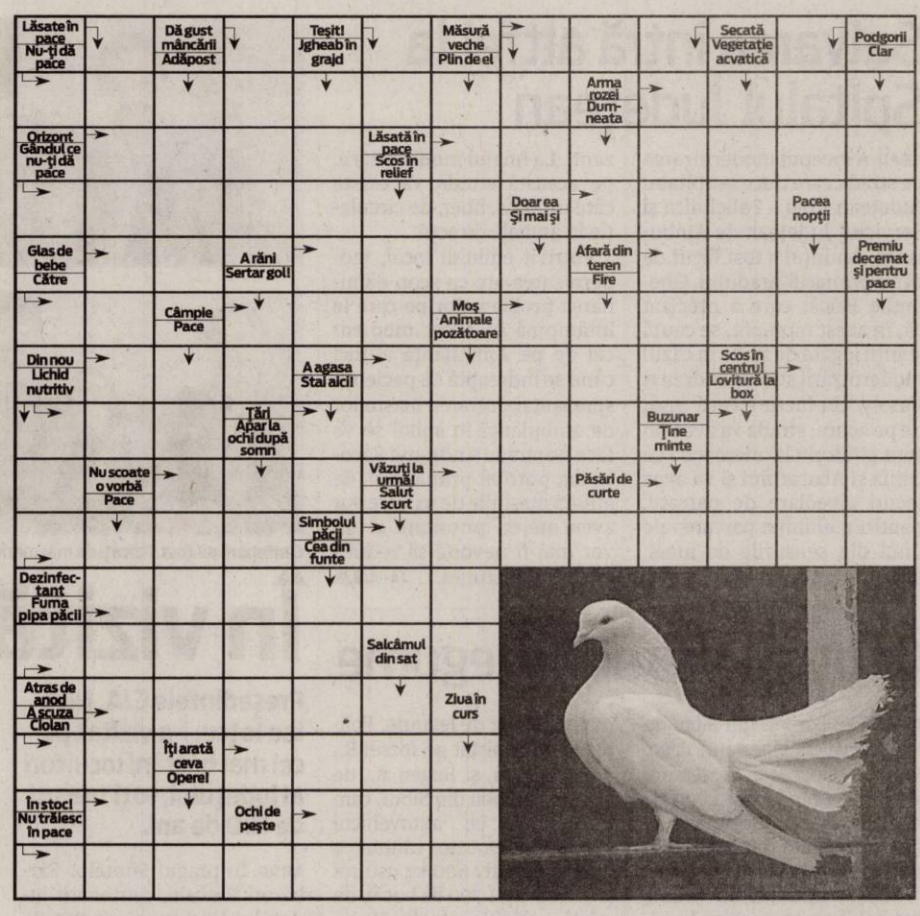

O acțiune inițiată de Crucea Roșie FOTO: FAN

Alimente pentru săraci

ARAD. Din cauză că nu au bani să-și cumpere mâncare, unii oameni „țin post" tot anul. Crucea Roșie ne propune ca (măcar) acum, în Postul Paștelui, să ne gândim la săracii de lângă noi. Și să facem astfel încât să le oferim o masă normală.

Ce am putea, mai exact, să facem? Ne spune Iudita Cuvineanu, director al Crucii Roșii Arad: „Donați alimente sau bani în cadrul «Băncii de alimente», în locurile special amenajate la hipermarketurile Real, Metro și Carrefour." Se pot dona următoarele produse: ulei, zahăr, mălai, orez, făină, bulion, conserve de carne sau de legume, paste făinoase etc. Fiecare donație a arădenilor va aduce oamenilor nevoiași o șansă în plus să se hrănească mai bine.

JA-D.D.

Soluția integramei din numărul precedent

P – SAS – E – CON – LANA – DULAU – US – SORT – BERBECI – STABIL – NI – OAS – OT – CARACUL – T – GREU – SO – IR – RA – O – NIT – BB – DOAR – LS – URI – AREST – TO – INICI – CAS – CAVAL – MIORITA – NIC – BA – LAN – TAS – Q – EMUL – TA – URCA – BALMOS – BARSANA

FABRICĂ DE ÎNCĂLȚĂMINTE DIN ORADEA

ANGAJĂM 3 MODELIERI

persoane dinamice cu experiență de minim 2-3 ani în domeniu, cunoscători ai programului CAD-CAM.

Limba engleză/germană și italiană constituie avantaj.

Asigurăm cazare și oferim salariu motivant + bonuri de masă.

☎ **0748-152-004.** (0713 - H 881529)

RECLAME

Programe TV Joi, 12 aprilie

TVR 1

07.00 Jurnal matinal. Sport (criptat) Meteo (I)
08.00 Jurnal matinal. Sport (criptat) Meteo (II)
09.10 Legendele palatului: prințul Jumong. (s.)
10.20 Predanii
10.25 Ne vedem la TVR. (r.)
11.55 Dincolo de celebritate. (d.)
12.00 Bebe magia
12.30 Fabrica de staruri
12.45 Legendele palatului – Gyebaek. (s.) (r.)
13.25 Legendele palatului – Gyebaek. (s.) (r.)
14.00 Jurnalul TVR. Sport (criptat) Meteo
14.45 Interes general
15.30 Akzente. Emisiune în limba germană
16.50 Paul VI, un papă în mijlocul furtunii. (serial, 2008) (ultimul ep.)
17.40 Legendele palatului – Gyebaek. (s.)
18.20 Legendele palatului – Gyebaek. (s.)
18.53 Jurnalul TVR. Sport (criptat) Meteo
20.00 Jurnal plus - Răspunsurile zilei
21.10 Zona Zero. Cel mai așteptat proiect al TVR Zona Zero. Cristian Tabără oferă tuturor românilor șansa de a-și împlini un vis de suflet. Alături de Irina Păcurariu, pe bulina magică a emisiunii s-au aflat sute de oameni, care au sperat și în cele din urmă au reușit să-și îndeplinească cele mai tainice dorințe. Timp de 80 de minute, oamenii reacționează la visele celor de lângă ei, zâmbesc, plâng și se bucură împreună, formând astfel comunitatea Zona Zero.
22.40 Exclusiv
24.00 Ca la carte
00.30 Bebe magia. (r.)
01.00 Paul VI, un papă în mijlocul furtunii. (r.) (ultimul episod)

PRO TV

07:00 Știrile Pro Tv. Ce se întâmplă, doctore? Omul care aduce cartea
10:00 Sansa dragostei. (r.)
12:00 Tânăr și neliniștit. (r.)
13:00 Știrile ProTv
14:00 Crimele din Midsomer - În umbra ghilotinei. (serial, Marea Britanie, 1997) Cu: John Nettles, Jason Hughes, Jane Wymark
16:00 Tânăr și neliniștit. (s.) Povestea a trei familii care trăiesc în Genoa City, serialul acoperă cele mai importante și interesante teme ale vieții moderne, pornind de la muzică și carieră până la situații limită în care se ating teme extrem de actuale. Abordării extrem de responsabile i se adaugă o distribuție formată din actori tineri și filmările în Hawaii, Bermude sau St. Thomas. Vremea
17:00 Știrile Pro Tv
17:45 Happy Hour
19:00 Știrile Pro Tv. Sport
20:30 Las Fierbinți. (s.) Regie: Dragoș Buliga, Constantin Popescu Cu: Gheorghe Ifrim, Mihai Bobonete, Costi Diță, Leonid Doni, Iulian Postelnicu, Adrian Văncică, Toma Cuzin, Mihai Mărgineanu, Mihai Rait Dragomir, Anca Dumitra
21:30 Fotbal - Cupa Romaniei
23:30 Știrile Pro Tv
00:00 Soția împăratului. Regie: Julien Vrebos (aventuri, Olanda, Luxemboburg, Belgia, 2003) Cu: Jonathan Rhys Meyers, Max Beesley, Rosana Pastor, Leticia Dolera, Claire Johnston
02:00 Știrile Pro TV. (r.)
03:30 Dupa 20 de ani. (r.)
04:30 Fotbal - Cupa Romaniei. (r.)
06:00 Happy Hour. (r.) O oră de veselie cu muzică live.

ANTENA 1

06.00 Observator
08.00 Matinal: 'Neatza
10.00 În gura presei
10.50 Reality-show: Mireasă pentru fiul meu
11.30 Divertisment: Te pui cu blondele? (r.)
13.00 Observator
14.00 Reality-show: Mireasă pentru fiul meu
16.00 Observator
17.00 News Magazine: Acces direct. „Acces Direct" este o emisiune axată pe actualitatea de zi cu zi, în care "vedetele" sunt oamenii obișnuiți, cu problemele, bucuriile, grijile și întâmplările lor ieșite din comun. Reporterii speciali aduc în atenția telespectatorilor precum și a publicului din platou cazuri impresionante de viață, subiecte sociale dar și știri mondene din actualitatea fierbinte a vedetelor și personalităților autohtone.
19.00 Observator. Sport
20.20 Reality-show: Burlacul
22.15 Observator
23.00 Un Show Păcătos. cu Dan Capatos
01.00 Magnifica familie Amberson. (I) (dramă, SUA 2002) Regia: Alfonso Arau Cu: Madeleine Stowe, Bruce Greenwood, Jonathan Rhys Meyers, Gretchen Mol, Jennifer Tilly. Marirea si decaderea unei familii cu traditie este data de banii pe care membrii ei ii au si de respectul pe care il impun celor din jur. Dragostea, de asemenea, este pusa in dificultate atunci cand si membrii familiei au un cuvant de spus, rămânând astfel neîmpartășită.
03.00 Aventurile lui Sinbad. (serial)
03.45 Acces direct. (r.)

HBO

08.10 Victoria. Documentar, România, 2010. Regia: Ana Vlad, Adi VoiCu:
09.05 Karate Kid. Dramă, SUA, 2010. Cu: Jaden Smith, Jackie Chan, Taraji P. Henson, Wenwen Han, Rongguang Yu
11.20 Cinema verite. Dramă, SUA, 2011. Cu: Diane Lane, Tim Robbins, James Gandolfini, Patrick Fugit, Kathleen Quinlan
12.50 Agatha. Dramă, Marea Britanie, 1979. Cu: Dustin Hoffman, Vanessa Redgrave, Timothy Dalton, Helen Morse, Tony Britton
14.25 Dansul dragostei 3. Dramă, SUA, 2010. Cu: Rick Malambri, Adam G. Sevani, Sharni Vinson, Alyson Stoner, Keith Stallworth
16.10 Evita. Muzical, SUA, 1996. Cu: Madonna, Antonio Banderas
18.25 Victor. Comedie, Franța, 2009. Cu: Pierre Richard, Lambert Wilson
20.00 Întâlniri online. Documentar, SUA, 2011. Regia: Robert Kenner.
21.00 Cyrus. Comedie, SUA, 2010. Regia: Jay Duplass, Mark Duplass. Cu: John C. Reilly, Jonah Hill, Marisa Tomei, Catherine Keener, Matt Walsh
22.30 Cum să-ți pierzi virginitatea. Comedie, SUA, 2010. Regia: Huck Botko, Andrew Gurland. Cu: Matt Bennett, Jacob Davich, Ernst Jacobi
00.00 Spartacus: Răzbunarea. Ep. 1 – Fugitivus. Acțiune, SUA, 2012.
00.55 O vară cu prietenii. Dramă, SUA, 1997. Regia: Joe Mantello. Cu: Jason Alexander, Stephen Spinella, Stephen Bogardus, Randy Becker, Justin Kirk
02.50 Rețeaua de sexualizare. Dramă, SUA, 2009

CULTURAL

10.00 Spectacolul lumii… **10.30** TVRC **11.35** Povești de istorie **12.00** Jurnalul cultural **12.45** Capodopere din Galeria de Artă... **12.55** Campania Premiile TVRC **13.00** Concertele TVRC **14.00** 50 de minute cu Pleșu și Liiceanu **15.00** Jurnalul cultural **15.45** Clipe și sunete **15.55** Campania Premiile TVRC **16.15** Arts.21 **17.15** Campanie Premiile TVRC **18.15** Dincolo de cuvinte **18.45** Caragiale **18.50** Meserie: scriitor **19.00** Concertele TVRC **20.00** Polemicile TVRC **21.00** Jurnalul cultural **21.45** TVRC **22.50** Remix **23.50** Meserie: scriitor **24.00** Jurnalul cultural **00.45** Spectacol de operă

PRIMA TV

07.00 Totul despre mame **08.00** Soacra la putere **09.30** Intalnirea inimilor - telenovela, India 2007 **10.30** CSI. Investigatii **11.30** Teleshoping **12.00** Nimeni nu-i perfect **13.00** Teleshopping **13.30** Camera de ras **13.45** Teleshopping **14.15** Intalnirea inimilor - telenovela, India 2007 **15.00** Totul despre mame **16.00** Cireasa de pe tort **17.00** Trasnitii **18.00** Focus 18 **19.00** Focus Sport **19.30** Cireasa de pe tort **20.30** M-a facut mama artist **22.15** Trasnitii **23.15** Focus Monden **23.45** CSI. Investigatii **00.30** Focus **01.30** Imblanzirea scorpiei **03.00** Secrete de Stil **03.30** Nimeni nu-i perfect

ACASĂ

06.15 Iubire blestemata **07.45** Secrete din trecut **09.15** Secrete din trecut **10.45** Suflet vandut **12.15** Forta destinului **14.00** Teleshopping **14.30** Esmeralda **15.30** Predestinati **16.30** Povești adevărate - emisiune cu povești reale despre viață, prezentată de Ioana Maria Moldovan si Dan Cruceru **17.30** Secrete din trecut **19.30** Suflet vandut **20.30** Forta destinului **22.00** Povești de noapte - emisiune prezentată de Cabral și Mircea Solcanu **22.30** Iubire blestemata **23.30** 7 pacate **00.30** Povești adevărate (r.) **01.30** Predestinati (r.) (s.) **02.15** Povești de noapte (r.) **02.45** Esmeralda (r.)

ANTENA 3

06.00 Știrile de dimineață **10.00** Previziunile zilei cu Sabina Iosub **11.00** Se întâmplă în România cu Maria Coman **12.00** Știri **13.00** Se întâmplă în România cu Maria Coman **14.00** Știri **15.00** Esențial cu Alina Petrescu **17.00** 100 de minute cu Alessandra Stoicescu **18.45** La ordinea zilei cu Dana Grecu **20.30** Subiectiv cu Răzvan Dumitrescu. Emisiunea se adresează tuturor românilor, va aborda problemele arzătoare ale acestora, va prezenta soluții politice și/sau economice. **21.30** Sinteza zilei cu Mihai Gâdea **23.10** În gura presei cu Mircea Badea **00.00** Știri **01.00** Știri

EVIDENȚIAZĂ-TE!

Talon valabil până în 30 iunie 2012

Text: **DATA apariției:**.....

.....

.....

.....

.....

.....

.....

Date personale:

Nume și Prenume:

Telefon:

Buletin de identitate:

TALON + PREȚUL CATEGORIEI AFERENTE

Anunțurile se preiau zilnic, la ghișeu, până în ora 16[00], după această oră, se pot prelua doar prin intermediul sistemului online de preluare al anunțurilor disponibil pe www.jurnalaradean.ro . Anunțurile de mică publicitate din Jurnal Arădean se publică pe baza talonului din ziar
Redacția nu își asumă responsabilitatea pentru conținutul anunțurilor de mică publicitate!

JURNAL ARĂDEAN

Au contracte dar n-au slujbe

Contractele pentru mediera muncii în străinătate îi ademenesc pe mulţi arădeni, însă prea puţini ajung să şi profeseze.

Muncă în străinătate a devenit singura soluţie pentru mulţi arădeni FOTO: FAN

ARAD. Munca în străinătate a devenit o opțiune aproape obligatorie pentru o bună parte din arădenii care au rămas fără un loc de muncă în țară.

Atraşi fiind de salariile promise, de condiţiile mai bune de trai şi cu speranța că își vor putea întreține familiile de acasă, arădenii apelează la firme de intermediere a forței de muncă. Din păcate, unii dintre ei rămân şi cu bani daţi şi fără un loc de muncă, iar contestarea contractului este cu atât mai greu de făcut cu cât firmele sunt acoperite de diferite clauze contractuale.

Atenţie la termeni!

Marius Amzulescu, inspector şef adjunct în cadrul Inspectoratului Teritorial de Muncă Arad, ne-a vorbit despre situația arădenilor care apelează la ITM după ce au semnat un contract de mediere a muncii în străinătate. „Ne este foarte greu să îi ajutăm. De cele mai multe ori arădenii nu citesc cu atenție toți termenii contractului, semnează fără să știe la ce se angajează. Sigur că reprezentanții firmelor le promit un loc de muncă în cel mai scurt timp, dar dacă în contract nu este specificat un anumit termen pentru realizarea medierii, atunci este foarte greu să se dovedească încălcarea contractului", a spus Amzulescu. **JA - A.P.**

Pericol de înşelăciune

Amzulescu a precizat că într-adevăr există un risc de înşelăciune, dar acest fapt este destul de greu de demonstrat. „Îi sfătuim pe arădenii care doresc să apeleze la o astfel de soluție să se intereseze în prealabil de societatea de mediere, iar mai apoi să citească cu maximă atenție contractul pe care îl vor semna, înainte de a plăti vreun comision de mediere", a concluzionat inspectorul şef adjunct ITM.

COMENTARIU

Simion Todoca

Comerţ de legi cu ridicata

De câteva zile încoace, şoferilor au început să le tresalte inimile de bucurie şi speranță: Senatul a adoptat proiectul de lege care prevede că mașinile parcate ilegal nu mai pot fi ridicate decât dacă blochează circulația. Gata, nu mai riști ca, dacă te oprești pentru trei minute și intri la farmacie, să nu îți mai găsești mașina și pe urmă să ți-o recuperezi doar după ce bați drumurile și plătești o grămadă de bani. Chiar dacă staționezi câteva minute într-un loc unde nu încurci pe nimeni, știi că, dacă ai ghinion, taman atunci pică organu'. Plătești amenda și gata, îți vezi de drum mai departe.

Nu vreau să-i necăjesc pe şoferi, dar trebuie să le spun să nu își facă speranțe deșarte, va mai curge multă apă pe Mureș până când prevederile legii vor intra în vigoare. Senatorii nu se pot făli că au adoptat legea din mare dragoste pentru posesorii de mașini, deoarece aceasta a trecut prin adoptare tacită. Mai pe românește, după ce o lege zace în sertare până când expiră termenul de dezbatere și adoptare în Parlament, respectiv prima Cameră sesizată, se consideră că a fost adoptată. După aceea, însă, trece la Camera decizională, în acest caz, Camera Deputaților, care trebuie să o dezbată și să o adopte. Ce să vezi, însă, ghinion, nu există termen pentru punerea în dezbatere, adică legea poate să stea ani de zile prin sertare, pentru că nici adoptarea tacită nu mai funcționează în cazul Camerei decizionale.

> Atâta vreme cât ilegalităţile sunt plătite de instituţii şi nu de cei care le semnează, jefuirea poporului va continua

Legea cu pricina face parte dintre cele care nu convin decât poporului, însă îi împiedică pe guvernanți - în speță, cei locali, să-și rotunjească bugetele. Nu atât bugetele, cât conturile personale, din mita de zeci sau sute de mii, de la firmele private care ridică și depozitează mașinile. Pe setea cruntă de bani care bântuie campania, nimeni nu-i nebun să renunțe la un uger mai umflat decât minciunile baronului Münchaussen. Dacă, totuși, în campanie, primarii o fac, pentru capital electoral, nu vă bucurați: firmele care ridică mașinile vor da în judecată consiliile locale pentru nerespectarea contractului, iar primăriile, din banii noștri, vor plăti despăgubiri de sute de mii sau milioane de euro.

simion.todoca@informmedia.ro

Catedre pentru actualii studenţi

Astăzi e ultima zi de depunere a dosarelor pentru cei care vor să dea examen de titularizare.

Pot intra direct la catedră FOTO: FAN

ARAD. De pe băncile facultății direct la catedră. Oferta e pentru absolvenții din 2012 care au dreptul să participe la examenele de titularizare din școli iar astăzi este ultima zi de depunere a dosarelor în școli. Nu pot obține contracte pe perioadă nedeterminată ci doar pentru un an de zile. De fapt, nici un candidat care nu are luat definitivatul nu se poate titulariza pentru o perioada nedeterminată. „Dar, dacă postul are o viabilitate de 4 ani și reușește să ia examenul de definitivat în anul respectiv, contractul poate fi schimbat cu aprobarea consiliului de administrație din școală, într-unul pe perioadă nedeterminată" - explică, Laura Putnic, purtătorul de cuvânt al IȘJ Arad. Ceea ce mai trebuie precizat e faptul că absolvenții ciclului Bologna, trei ani, nu pot preda decât la gimnaziu. Doar dacă au absolvit și un master atunci pot opta și pentru un post în învățământul liceal. Proba practică o vor da la școala unde și-au depus dosarul iar data la care vor susține lecția va fi stabilită la nivelul școlii în perioada 2 mai - 8 iunie. Fișele de înscriere se vor valida pentru această categorie în perioada 26-31 iulie 2012. **JA-M.A.**

Concert înălţător de sărbători FOTO: FAN

Concert de cântări a coralei preoţilor arădeni

Concert de cântări religioase din perioada Postului Mare susţinut de Corala Preoţilor Arhiepiscopiei Aradului.

ARAD. În biserica parohiei Arad-Centru, Catedrala Veche, purtând hramul „Nașterea Sfântului Ioan Botezătorul" a avut loc, zilele trecute, concertul de cântări religioase din perioada Postului Mare, al Coralei Preoților Arhiepiscopiei Aradului. La festivitate a participat Înaltpreasfințitul Arhiepiscop Timotei, preoți, monahi și monahii, un număr impresionant de credincioși din municipiul și județul Arad.

Întemeiată în anul 2010, la inițiativa și cu binecuvântarea Înaltpreasfințitului Timotei, corala reunește sub bagheta virtuozului său dirijor, arhidiacon prof. Tiberiu Ardelean, preoți din întreaga eparhie arădeană, cu aptitudini muzicale deosebite, pasionați de arta corală. Formațiunea muzicală este recunoscută și apreciată ca urmare a concertelor prezentate în municipiul Arad și în orașele județului, precum și la diferite manifestări corale din afara eparhiei. Piesele muzicale prezentate auditoriului fac parte din repertoriul coral consacrat, specifice Postului Mare.

În încheierea concertului, Înaltpreasfințitul Arhiepiscop Timotei a adresat protagoniștilor și auditoriului un cuvânt părintesc în care a evidențiat valoarea pastoral-misionară a mesajului pe care Corala preoților îl transmite, sub aspectul acurateței repertoriului, constituit din lucrări din patrimoniul muzical ortodox, precum și din punct de vedere interpretativ. **JA-V.P.**

Seculici: „Lipsa de logică a opoziţiei"

Seculici prevede reintrarea Aradului într-un con de umbră dacă opoziţia câştigă alegerile generale.

ARAD. Președintele PDL Arad, Gheorghe Seculici, acuză opoziția de lipsă de logică, vis a vis de reacțiile față de alocarea de către Guvern a unor fonduri pentru administrațiile locale. „Obstinația cu care partidele din opoziție repetă că este vorba despre distribuirea banilor pe criterii politice este dublată de multa ipocrizie. Adică, o țin una și bună că s-au dat bani doar primăriilor și consiliilor județene conduse de către PDL. S-a dovedit deja că este o minciună, primăriile care au fost în stare să acceseze proiecte europene au primit bani pentru cofinanțare sau pentru plata arieratelor către firmele care au executat sau execută astfel de proiecte. Ipocrizia constă în faptul că în niciuna dintre catilinarele partidelor arădene nu am văzut pomenindu-se explicit numele Aradului. Evident, nu dă bine să-i acuzi pe cei de la PDL că s-au bătut pentru arădeni. Ar însemna că le-ai recunoaște meritele de a fi singurul partid arădean de după revoluție care a avut forța de a susține interesele Aradului și arădenilor la București. Toate celelalte administrații s-au plâns mereu că, deși partidele lor erau la guvernare, n-au reușit să-și impună un punct de vedere la nivel central", spune Seculici.

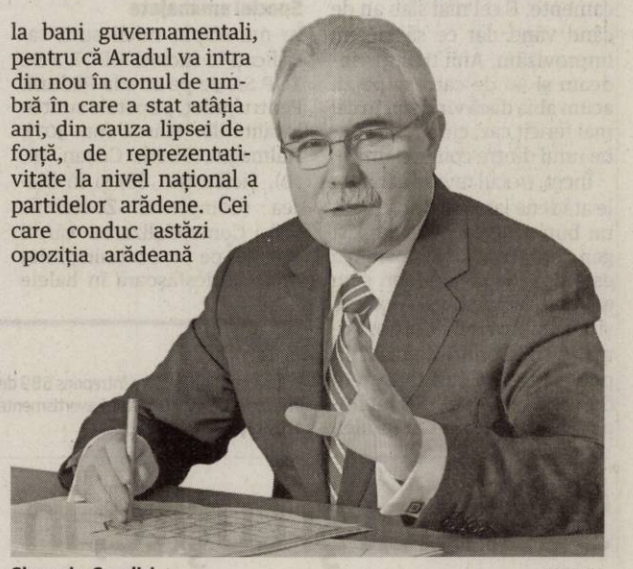

Gheorghe Seculici FOTO: JA

Reprezentativitate

„Apoi, recunoști indirect că dacă Ponta și asociații vor ajunge la guvernare, primăriile din județul Arad, indiferent de culoarea politică a primarilor, își vor lua adio de la bani guvernamentali, pentru că Aradul va intra din nou în conul de umbră în care a stat atâția ani, din cauza lipsei de forță, de reprezentativitate la nivel național a partidelor arădene. Cei care conduc astăzi opoziția arădeană nu îndrăznesc să miște un deget, pentru că nimeni din conducerile lor centrale nu îi ia în seamă, iar consecințele pentru arădeni sunt previzibile", a concluzionat liderul democrat liberalilor arădeni. **JA-S.T.**

Urmează asfaltul FOTO: FAN

Asfalt până la Paşti pe Timişorii

ARAD. Până la Paști, Calea Timișorii va fi în întregime asfaltată. Aceasta este speranța primarului Aradului, Gheorghe Falcă, făcută publică în cadrul conferinței de presă de ieri. Deși nu garantează sută la sută că așa va fi, căci neprevăzutul poate interveni oricând, edilul susține că există toate șansele ca stratul de asfalt să fie turnat până de sărbători până la intersecția cu strada Ștefan cel Mare. Primarul susține că tronsonul Boul Roșu - Podul Traian a fost finalizat deja, că s-a ajuns acum până în dreptul străzii Constituției și că, în câteva zile, tot betonul va fi acoperit cu un strat de asfalt. Edilul local a mai susținut faptul că întreaga lucrare trebuie finalizată în luna mai, cu tot ce implică aceasta - linii de tramvai, iluminat, realizarea pistei de biciclete și turnarea asfaltului - dar și faptul că execuția este avansată și că nu există motive ca termenul fixat între părți să fie depășit. **JA A.B.D.**

Preşedintele Tribunalului FOTO: JA

Extragere pentru preşedinţii de birouri electorale

ARAD. Joi se vor trage la sorţi preşedinţii birourilor electorale de circumscripţie judeţeană, municipală, orăşeneşti şi comunale şi a locţiitorilor acestora, pentru alegerile din 10 iunie. Tragerea la sorţi va avea loc joi, 12 aprilie 2012, ora 09, 00, la sediul Tribunalului Arad, în şedinţă publică, la Sala festivă, aflată în incinta Palatului Justiţiei, la etajul I.

JA – I.C.

14.500

de lei este valoarea totală a amenzilor aplicate de poliţiştii rutieri. Aceştia au dat 70 de puncte de penalizare şi au reţinut 5 permise auto precum şi 3 certificate de înmatriculare. De asemenea, agenţii de ordine publică au intervenit pentru aplanarea a 7 conflicte. Agenţii au mai controlat 10 sisteme de pază aplicând totodată 15 sancţiuni.

JA- I .C.

Înapoi pe liniile de tramvai FOTO:JA

Tramvaiele s-au întors de ieri pe strada Pădurii

ARAD. Înapoi la normalitate. De miercuri de la amiază, tramvaiele au revenit pe liniile de pe strada Pădurii. De dimineaţă, la ora 9.00, s-au făcut problele şi s-a dat drumul la tramvaie. Suspendarea circulaţiei acestora în zonă are totul de a face cu faptul că la intersecţia dintre Pădurii şi Calea Bodrogului se lucrează la realizarea unui sens giratoriu care are menirea de a degaja circulaţia ce va fi adusă odată cu inaugurarea centurii Aradului în regim de autostradă. Primarul Falcă susţine că întreaga modernizare de aici, executată de trei firme, va fi finalizată până la 1 mai. Sensul giratoriu a fost realizat cu scopul de a prelua traficul de pe centura Aradului, care, tot în viziunea edilului, ar urma să fie deschisă pe toate cele patru sensuri şi cele două coborâri la sfârşitul lunii mai. **JA- A.B.D.**

Comercianţii îşi aşteaptă cu nerăbdare clienţii FOTO: V.G.

Sărbători pe bonuri pe masă

Comercianţii s-au adaptat crizei deoarece de acum carnea de miel poate fi achiziţionată şi cu bonuri de masă.

ARAD. „Am avut clienţi mai în vârstă care mi-au cerut 500 grame de carne de miel şi le-am dat. De unde să aibe bani când mai mult de jumătate din pensie se duce pe medicamente. E cel mai slab an de când vând dar ce să facem, improvizăm. Anii trecuţi vindeam şi 30 de carcase pe zi, acum abia dacă vindem, în cel mai fericit caz, cinci", ne spune unul dintre comercianţi.

Încet, trocul revine în pieţele arădene iar sărbătorile sunt un bun prilej şi pentru acest gen de afacere. Ingeniozitatea este dovada că arădenii s-au adaptat la vremurile vitrege şi au improvizat. Cu aproximativ trei bonuri de masă îţi poţi cumpăra un kilogram de carne de miel. Se întâmplă chiar în Piaţa Catedralei, unde arădenii care nu au bani pot face trocul ce poate salva masa pentru sărbătoare. „Dacă sunt cumpărători care vor pe masă neapărat miel şi nu au bani, noi primim şi bonuri de masă. Ce să facem, trebuie să înţelegem că lumea nu prea mai are bani. Şi de ce nu? Ce bonurile de masă nu sunt bune?", a declarat comercianta inventivă.

Special amenajate

În municipiu mieii sunt sacrificaţi în incinta OBOR a SC TOP SA de pe strada Pădurii. Pentru judeţ, punctele sunt în localităţile: Mâsca (nr. 307), Hălmagiu (Strada Crişan, nr. 10), Şiclău (nr. 88) şi în Macea (Complexul Zootehnic FN). Comercializarea cărnii de miel pe raza municipiului Arad se desfăşoară în halele agroalimentare din: Piaţa Mihai Viteazul, Piaţa Catedralei şi Piaţa Fortuna.

Permamenţă DSVSA

Pentru a preveni apariţia toxiinfecţiilor alimentare în perioada sărbătorilor pascale, DSVSA va intreprinde măsuri suplimentare şi chiar va asigura permanenţa inclusiv în zilele de sâmbătă şi duminică. „Vom verifica modul în care sunt respectate condiţiile sanitare veterinare din toate târgurile de animale, pieţele agroalimentare, unităţile de tăiere, procesare, depozitare, valorificare şi de alimetaţie publică. Vom sancţiona orice încălcare a prevederilor legislaţiei", a declarat Gheorghe Ban, directorul tehnic al DSVSA Arad.

VALENTIN GORAN
valentin.goran@informmedia.ro

Controale

În luna martie, DSVSA a întreprins 589 de controale şi a aplicat 49 de sancţiuni în valoare de 47.200 lei, 14 avertismente, dar şi o ordonanţă de suspendare a activităţii.

Scandal şi cuţite, în complexul Jackson

ARAD. Totul s-a petrecut ieri, în jurul orei 12,00. Un bărbat de 30 de ani a cărui familie deţine un stand în complexul comercial Jackson a fost înţepat cu un cuţit, ajungând la Unitatea de Primire Urgenţe Arad, după ce între el şi un tânăr în vârstă de 21 de ani a izbucnit un conflict spontan. Motivul pentru care tânărul de 21 de ani a devenit agresor este, conform jandarmilor, că acesta a trecut pe lângă standul ce aparţinea familiei victimei şi ar fi deranjat câteva dintre lucrurile expuse spre vânzare. Victima i-a atras atenţia, apoi au început să se contrazică. La un moment dat, tânărul de 21 de ani a pus mâna pe un cuţit - luat chiar din standul familiei victimei - rănindu-l pe bărbatul de 30 de ani în zona umărului.

„Un echipaj de jandarmi s-a deplasat de urgenţă la faţa locului unde au identificat o persoană care a reclamat faptul că a fost rănită cu un obiect înţepător. Jandarmii au solicitat intervenţia unui echipaj de ambulanţă", a declarat căpitanul Emilia Fînaţă, purtătorul de cuvânt al IJJ Arad. Bărbatul de 30 de ani a fost înţepat cu cuţitul în zona umărului, victima fiind în afara oricărui pericol. În ceea ce-l priveşte pe agresor, acesta a fost reţinut de către cei care se aflau în momentul altercaţiei la faţa locului. **JA – I.C.**

La locul altercaţiei FOTO: FAN

Poliţiştii şpăgari fac apel la pedeapsa cu închisoarea

Şpăgarii de pe DN 7, care au fost condamnaţi la închisoare de Tribunalul Arad, au înaintat apel la sentinţă.

ARAD. Ceea ce preconizam deja s-a întâmplat: poliţiştii de pe DN 7 care au fost condamnaţi la închisoare pentru luare de mită au declarat apel la sentinţa dată de Tribunalul Arad. Foştii oameni ai legii au înregistrat apelul la Curtea de Apel Timişoara în data de 5 aprilie, iar primul termen de judecată al dosarului va avea loc în data de 7 mai. Potrivit sentinţei dată de Tribunalul Arad în dosarul cu numărul 3185/108/2011, se specifică faptul că inculpatul Ivaşcu Toader Adrian a fost condamnat la 4 ani de închisoare pentru luare de mită în formă continuată. Hele Gianina Maria, angajată a companiei de Drumuri Naţionale, a fost condamnată la 2 ani şi 6 luni de închisoare cu suspendare pentru luare de mită. Inculpaţii Mona Nicolae, Bota Dănuţ, Igna Marin Valentin, Jucu Stelian Gelu şi Gligor Lucian Blaga au fost condamnaţi la câte trei ani de închisoare.

În plus, toţi inculpaţii trebuie să înapoieze şi sumele dovedite a fi luate ca şi mită. Procurorii Parchetului de pe lângă Tribunalul Arad, instituţia care a instrumentat cazul, s-au declarat mulţumit de hotărârea magistraţilor arădeni, dar s-au aşteptat la un apel înaintat de către inculpaţi. Acum judecătorii din Timişoara vor decide soarta şpăgarilor de pe DN 7.

JA-A.G.

S-a căsătorit Carmen Bejan

ARAD. Carmen Bejan s-a măritat ieri cu Claudiu Şatran, un traficant de droguri care tocmai a fost eliberat din închisoare. Oficierea cununiei a avut loc în Penitenciarului Arad şi a fost oficiată de un ofiţer al stării civile. „Am mari emoţii", a declarat mirele în momentul în care a ajuns, încărcat de bagaje, la închisoare. „Aştept ziua asta de foarte mult timp şi sunt foarte fericit. De această dată, mă întorc cu plăcere la penitenciar, chiar dacă numai ce am ieşit, şi asta din cauza evenimentului de astăzi", a spus Şatran. Acesta i-a adus miresei, printre zecile de plase pline cu mâncare şi prăjituri, şi un tort de fructe de pădure, prăjitura preferată a lui Carmen. Purtătorul de cuvânt al închisorii, Nelu Iovescu, a spus că „au fost făcute şi câteva poze, la solicitarea mirilor".

JA-A.G.

Sport

„Vrem să tranşăm calificarea în semifinale chiar pe terenul echipei din Craiova

Porchia Green, ICIM Univ Goldiş Arad

37

este locul ocupat de Dana Dodean în ierarhia la zi a Federaţiei Internaţionale de Tenis de Masă. Legitimată sub culorile CS Municipal, sportiva numărul unu a Aradului în ultimii cinci ani este cea mai bine poziţionată jucătoare tricoloră. În TOP 100 jucătoare din lume le mai găsiim pe Eliza Samara (45) şi Bernadette Szocs (81).

Tur de forţă pentru judoka LPS Gloria

ARAD. Imediat după Sărbătorile de Paşti, judoka de la LPS Gloria vor lua parte la finala C.N. Şcolar (Roman, 18-20 apilie), acolo unde prof. Mihai Telechi speră la obţinerea a două-trei medalii. Favoriţi la podium sunt Luca Kunszabo (100 Kg), Sergiu Sinceac (plus 100 kg) şi Copil Harley (90 kg). Urmează, între 27-29 aprilie, etapa de la Piteşti a Cupei Europei de cadeţi, unde Kunszabo e credtat cu şanse la o medalie. **JA-D.S.**

Special, pentru trei arădeni

Chindriş şi Varga au avut de suferit mult după meciul cu FC Olt, iar Nagy s-a contrat în iarnă cu Oprescu.

Cel mai probabil, Chindriş nu va reuşi să intre în teren la meciul cu FC Olt FOTO: C. ANDRA

ARAD. Ne mai desparte o zi până la meciul dintre UTA şi FC Olt. Va fi unul special pentru doi dintre jucătorii „Bătrânei Doamne", dar şi pentru antrenorul principal. Chindriş şi Varga s-au accidentat grav în partida din tur, de la Piatra Olt, iar în iarnă, Roland Nagy a avut câteva contre cu Dan Oprescu, pe subiectul Alin Mihai.

...şi pot lua revanşa

Pentru Marius Chindriş şi Norbert Varga va fi un meci special, deoarece în jocul din tur s-au accidentat grav. Primul, s-a ales cu ligamentele încrucişate rupte, încă din prima repriză, iar în partea secundă, celui de-al doilea i-a cedat meniscul, leziunea fiind mult mai gravă decât părea la început. Dacă Varga a revenit la pregătire de câteva luni, Chindriş de-abia s-a acomodat cu gazonul. Cel mai probabil, Roland Nagy nu va conta pe ei la meciul cu FC Olt, deoarece nu par a fi la capacitate maximă, mai ales în cazul lui Chindriş. Aşa că - cei doi nu se vor putea răzbuna pentru ce li s-a întâmplat la Piatra Olt.

Nagy versus Oprescu

Deşi s-au împăcat - până la urmă - chiar în iarnă, când au fost la o „miuţă", la sală, Roland Nagy şi Dan Oprescu au şi ei să-şi demonstreze ceva unul celuilalt. „Cazul Alin Mihai" i-a scos din sărite şi cei doi şi-au spus vorbe grele. I-a auzit toată ţara, iar acum e momentul să arate care este mai bun, însă pe teren, nu „în gură".

LEO SFÂRA
leo.sfara@informmedia.ro

Studenţii de la UAV în finala naţională de fotbal

ARAD. Performanţă remarcabilă obţinută de studenţii-fotbalişti ai Universităţii Aurel Vlaicu. Echipa pregătită de lect.univ. dr.Gabriel Marconi a încheiat neînvinsă faza zonală a Campionatului Naţional Universitar de la Timişoara.

Iată rezultatele obţinute de studenţii de la UAV: 7-4, cu Ioan Slavici Timişoara; 5-2, cu Univ. Tg. Jiu; 0-0, cu Univ Vest Timişoara; 3-0, cu Univ Lugoj - în faza grupelor; 1-0, cu Politehnica Timişoara - în semifinale; 2-1 (1-1), după prelungiri, cu Univ Vest Timişoara - în marea finală.

Se cuvine să-i nominalizăm pe cei zece merituoşi jucători, care vor reprezenta Aradul la finala naţională: Sergiu Bota, Cosmin Ivănescu, Rudolf Lakatos, Marius Luca, Cristian Negrea, Călin Şiclovan, Cosmin Băhnean, Vasile Topac, Paul Tigan şi Marius Lăcătuş.

„Vreau să felicit echipa pentru calificarea la faza finală şi vrem să aducem mulţumiri conducerii UAV pentru sprijinul acordat" - ne-a declarat lect.univ.dr. Gariel Marconi.

JA-D.S.

Merituoşii studenţi-fotbalişti de la UAV FOTO: JA

LPS Gloria a cucerit Italia!

Grupele 2003-2004, pregătite de prof. Dinu Donca, au făcut furori la Torneo Regina.

LPS Gloria 2003, câştigătoarea turneului FOTO: D.S.

CATTOLICA. Experienţă interesantă trăită de copiii grupelor 2003-2004 de la Liceul cu Program Sportiv Gloria la ediţia cu numărul 12 a Trofeului Regina. Sub bagheta „dirijorului" Dinu Donca, micuţii fotbalişti arădeni au încântat asistenţa, primind aplauze la scenă deschisă la festivitatea de închidere a competiţiei găzduită de Campo Calcetto Cattolica.

Campionii! Campionii!

Acesta a fost scandarea preferată a lui Mihai Miclean, Andrei Mocan, Claudiu Popa, Alexandru Roşca, Marcel Mercioiu, Sebastian Mureşan, Flavius Domide, Raul Muscă şi Armand Stanciu, adică grupa 2003, care avea să pună mâna pe râvnitul trofeu. După un început mai ezitant - o victorie, un egal şi un eşec - în faza grupelor, LPS Gloria 2003 s-a trezit şi a câştigat turneul final, cu două victorii şi o remiză. Greul a căzut pe umerii portarului Miclean (un singur gol primit în tot turneul), golgeterului Mocan şi a neobositilor Domide, Mercioiu şi Mureşan.

Pe podium

În formula: Vlad Tiriam, Paul Andreescu, Ahmet Ekmekci, Sasha Deznan, Cătălin Vulturar, Rareş Pop, Alexandru Almaşi şi Armand Popescu, LPS Gloria 2004 a început în forţă (trei victorii), dar a plătit tribut diferenţei de vârstă în turneul final, unde cu o victorie, o remiză (cu câştigătoarea turneului) şi un eşec, a încheiat pe locul III. Şi aici câteva menţiuni speciale pentru specialistul în împletitul picioarelor adversarilor, Ekmekci şi omul cu golul, Deznan (cu câte 5 goluri fiecare), dar şi pentru puternicul Vulturar.

Grupa 2004 a LPS Gloria, o plăcută surpriză FOTO: D.S.

UTA, pe trei

Cu un bilanţ de două victorii şi două remize, UTA 1997 a încheiat aventura italiană pe locul III. În semifinale, băieţii pregătiţi de Raul Dehelean au pierdut la loteria penalty-urilor în faţa compatrioţilor de la Onix Rm. Sărat, echipă care avea să câştige trofeul.

UTA 97 a mizat pe: Răileanu, Dolga, Sandu, Corbei, Vincze, Tăutan, Moţiu, Muntean, Burtea, Andrusic, Hadăr, Negrău, Ghiţă, Ardelean, Szekeres şi Cataiuş. **JA-D.S.**

Încălzire pentru semifinale

CRAIOVA. Cu ochii aţintiţi spre duelul Satu Mare - Alba Iulia (care pleacă de la 1-0 pentru gruparea pregătită de Dan Fleşeriu), pentru a-şi afla adversara din semifinale, baschetbalistele de la ICIM Univ Goldiş Arad joacă astăzi, ora 19, la Craiova, al doilea meci din cadrul sferturilor de finală. În primul joc, campioanele en-titre au învins, scor 77-61.

„Dacă tratăm jocul serios, nu putem avea emoţii în a obţine victoria şi, implicit, calificarea în careul de aşi" - este părerea managerului Marcel Urban. **JA-D.S.**

JURNAL ARĂDEAN

Prima şi la „naţionala" de Istorie

După multe premii la olimpiadele de Română, Sanda-Ileana Pelea a fost pe locul I şi la Istorie.

Sanda a fost premiată de prim-ministrul României FOTO: FAN

INEU. În urmă cu câteva zile, Sanda-Ileana Pelea, elevă în clasa a IX-a la Grupul Şcolar „Mihai Viteazul" din Ineu, s-a întors de la Olimpiada Naţională de Istorie, desfăşurată la Iaşi, cu o performanţă remarcabilă: premiul I şi nota 10, notă care nu a mai fost acordată la această competiţie din 2003.

Ştiind că eleva a obţinut locul I şi punctajul maxim la fazele naţională şi internaţională ale Olimpiadei de Limbă, Comunicare şi Literatură Română de anul trecut, ne-am arătat surprinşi de schimbarea opţiunii. Totuşi, Sanda ne-a explicat că participarea la Olimpiada de Istorie nu este o premieră: „Am mai fost la faza naţională la istorie în clasa a VIII-a şi în clasa a IX-a, când am luat menţiune, respectiv premiul al III-lea. Dat fiind faptul că în acest an şcolar olimpiadele de limba română şi istorie au avut loc în acelaşi timp, am fost nevoită să aleg. Mi-a fost foarte greu să iau o decizie, dar am optat pentru istorie, considerând că îmi este mai utilă în perspectiva studiilor de Drept pe care intenţionez să le fac".

Ea ne-a spus că moşteneşte pasiunea pentru istorie de la tatăl ei, care înainte de a fi procuror a fost profesor de istorie. Alături de el a învăţat primele lecţii, atunci când a început să studieze această materie în şcoală. Şi mama i-a cultivat pasiunea, orientându-i lecturile istorice. O contribuţie importantă la obţinerea acestei performanţe a avut-o şi prof. Iga Veniamin, care s-a ocupat de pregătirea suplimentară a elevei.

> Aş dori să le transmit felicitări şi celorlalţi olimpici din echipa Aradului
> SANDA PELEA

Sanda ne-a mărturisit că nota maximă pe care a obţinut-o a însemnat pentru ea încununarea unei munci sistematice, a sacrificiilor pe care le implică performanţa şi a dorinţei de autodepăşire.

Sanda-Ileana Pelea FOTO: JA

Festivitate cu premier

La festivitatea de premiere de la Iaşi a fost prezent şi prim-ministrul României, Mihai Răzvan Ungureanu, care le-a înmânat premianţilor diplomele şi medaliile. Premierul însuşi a fost laureat al mai multor ediţii ale olimpiadei de istorie în timpul liceului, şi absolvent iar, apoi, profesor la Facultatea de Istorie din Iaşi. El le-a transmis participanţilor un mesaj emoţionant despre necesitatea studiului istoriei.

Albert Ladislau FOTO: JA

Bursa muncii la Chişineu Criş

CHIŞINEU-CRIŞ. Asociaţia Pro Crisius Chişineu-Criş, în parteneriat cu asociaţia Trust Society Arad, cu sprijinul AJOFM Arad organizează Târgul locurilor de muncă în data de 08.05.2012, începând cu orele 09:00, în sala de mese a internatului Liceului Teoretic Mihai Veliciu din Chişineu-Criş.

„Este a doua ediţie a acestui eveniment, prima fiind organizată în luna Septembrie 2011. Acţiunea urmăreşte medierea directă între cererea şi oferta de locuri de muncă, informarea persoanelor aflate în căutarea unui loc de muncă privind prezentarea măsurilor destinate stimulării ocupării forţei de muncă de care pot beneficia gratuit prin intermediul serviciului public de ocupare, precum şi prezentarea facilităţilor prevăzute de lege pentru angajatorii care încadrează şomeri, absolvenţi şi alte categorii defavorizate pe piaţa muncii", a explicat Albert Ladislau, directorul AJOFM Arad.

JA-A.P.

Târgul elevilor s-a bucurat de aprecieri FOTO: DORIN OCNERIU

Târg şcolar de Paşti

LIPOVA. Ce-a de-a VII-a ediţie a Târgului de Paşti organizat anual de Grupul Şcolar „Sever Bocu" a oferit ocazia elevilor acestui liceu şi celor de la A. Marienescu, Csiki Gergely, D. Ţichindeal, Sântana, Vinga, Beliu, Bârzava şi Clubul Elevilor Lipova să expună pe standuri obiecte şi produse alimentare realizate de ei: ouă încondeiate, icoane pe sticlă şi lemn, felicitări, suveniruri, cozonaci, pască şi alte oferte, pe care numeroşii vizitatori prezenţi la târg le-au cumpărat la preţuri accesibile.

De remarcat că pe toată durata târgului, în apropiere a funcţionat un punct sanitar unde studenţi de la facultatea de medicină a UVVG Arad au oferit celor interesaţi testarea gratuită a glicemiei şi măsurarea tensiunii arteriale, acţiune dedicată Zilei Mondiale a Sănătăţii-7 aprilie. JA-D.O.

Dincolo de băncile şcolii

SEBIŞ. Săptămâna trecută a fost una deosebită pentru învăţământul din oraşul Sebiş. Elevii sebişeni au avut ocazia să participe la activităţi care nu pot fi desfăşurate în mod normal în timpul orelor de curs. Elevii claselor a II-a A şi a III-a B, conduse de dascălii lor, prof. Ionescu Florica şi prof. Bun Teodor, au participat, în parteneriat, la activităţi deosebit de interesante şi variate. Printre temele activităţilor enumerăm: să descoperim comorile cărţilor, să cunoaştem împrejurimile oraşului, să trăim sănătos, tradiţii pascale şi concursuri sportive şi jocuri în aer liber.

JA-V.F.

Drumurile din judeţ la asfaltat

ARAD. Consiliul Judeţean Arad va plăti peste 755 de mii de lei pentru execuţia lucrărilor de tratamente bituminoase pe drumurile judeţene. Cererea pentru ofertele companiilor interesate să ia parte la licitaţie a fost publicată ieri, iar termenul limită de depunere a ofertelor este 27 aprilie. Contractul de achiziţii publice va merge către societatea ce va veni cu preţul cel mai scăzut, iar finanţarea lucrărilor se va asigura din fonduri bugetare.

JA-A.P.

Sportul, la loc de cinste

Elevii din zona Şicula s-au întrecut în competiţii de fotbal şi cros.

Crosul s-a bucurat de un real succes FOTO: A.G.

ŞICULA. Şcoala generală Emil Monţia din Şicula, în parteneriat cu primăria localităţii, a organizat Cupa Emil Monţia la fotbal şi cros. La competiţia de fotbal au participat echipe de elevi de la şcolile din localităţile Şicula, Gurba, Chereluş, Ineu şi Cermei, iar la cros au alergat copii de la unităţile de învăţământ din Şicula, Gurba, Chereluş şi Cermei. La finalul unei zile pline de sport, clasamentul la secţiunea fotbal a arătat astfel: 1.Gurba, 2.Ineu, 3.Şicula, 4.Chereluş, 5.Cermei.

La cros-fete primul loc a fost adjudecat de Roxana Caba, locul doi de Ionela Tătăran, iar pe locul trei a ajuns Gianina Panda. La cros-băieţi primul a ajuns Raul Ciomocoş, al doilea a fost Nicolae Budrală, iar pe locul trei a fost Gheorghe Moţ. „Am reuşit să realizăm o acţiune frumoasă. Am fost sprijiniţi necondiţionat de primarul Aurel Radiţa, şi am primit ajutorul sponsorilor, dar şi al poliţiştilor şi al medicului din localitate. Să nu uităm nici de fiul comunei, Viorel Hanc, fără ajutorul căruia nici această acţiune juvenilă, nici echipa fanion a Şiculei, Crişul Alb, nu ar fi avut succes" - a declarat, la festivitatea de premiere, Ioan Bulza, directorul şcolii din Şicula.

JA-A.G.

Comuna Păuliş, o mare familie

Primarul Petru Nicoară îşi prezintă bilanţul printr-o scrisoare deschisă către locuitorii comunei.

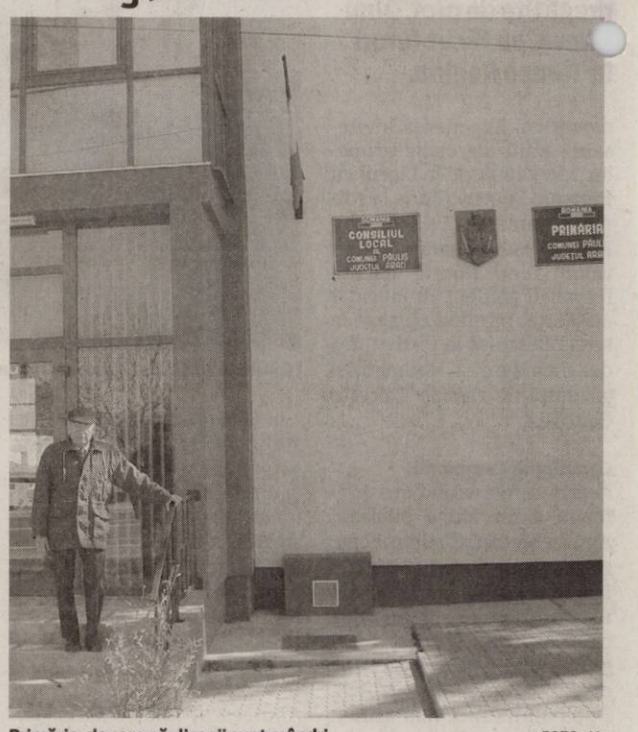

Primăria, de care păulişenii sunt mândri FOTO: JA

PĂULIŞ. Într-o amplă scrisoare deschisă către locuitorii Comunei Păuliş, profesorul Petru Nicoară şi-a prezentat realizările mandatului de primar, scoţând în evidenţă proiectele definitivate sau în curs de derulare, menite să facă din zonă o oază în care modernismul european se împleteşte cu frumuseţea şi puritatea naturii, cu tradiţiile unei moşteniri culturale deosebite. „Dincolo de realizările pe care le-am avut şi cele pe care le vom avea de aici înainte, vreau să le urez tuturor păulişenilor ca Sfântul Praznic al Învierii Mântuitorului Iisus Hristos să le aducă sănătate, pace şi bucurie în suflet, să ne bucurăm împreună de această sărbătoare a creştinătăţii. Împreună am pus umărul la greu, pentru a face din comuna noastră o adevărată casă în care ne dorim să domnească armonia unei mari familii. Acest lucru mi l-am dorit din prima clipă în care am decis să vă cer încrederea, construirea unei adevărate familii, în care să încercăm să promovăm valoarea întregului, prin afirmarea valorii fiecăruia în parte".

Tinerii, alături

„Chiar dacă, aşa cum este în orice familie, uneori avem păreri diferite despre cum trebuie să facem un lucru sau altul, scopul este unul singur, menţinerea unităţii familiei, bunăstarea ei. Iată, prin demararea construirii de locuinţe pentru tineri, facem un pas spre a-i ţine aici, aproape de noi, pentru că ei au energia, elanul şi inteligenţa fără de care nicio familie nu poate prospera şi rezista în timp. Ne vom bate, în continuare, pentru proiecte care să aducă pentru ei cât mai multe locuri de muncă, să nu fie nevoiţi să îşi caute de lucru departe de casă. Acum, în prag de sărbătoare, să ne unim gândurile şi faptele, să ne propunem ca împreună să mergem mai departe, să facem din comuna noastră un loc pe care oricine din Europa să-şi dorească să-l viziteze şi să revină de fiecare dată cu plăcere, pentru a vedea ce s-a mai schimbat şi cum s-au păstrat cele ce nu trebuie schimbate. Vă urez, dragii mei păulişeni, sărbători fericite, fiecare în familia sa şi cu toţii în marea noastră familie. HRISTOS A ÎNVIAT!". JA – S.T.

Vitamina D, cu precauţie FOTO: FAN

Prea multă vitamina D ameninţă inima

NEW YORK. Prea puţină vitamina D face rău inimii, dar şi excesul e dăunător, potrivit unui studiu realizat în SUA. Voluntarilor cu un nivel scăzut de vitamina D le-a fost detectat un marker în sânge care anunţă inflamaţii în muşchiul inimii.

La cei cu un nivel ridicat de vitamina D, markerul respectiv a scăzut, dar numai până la o anumită limită.

16

milioane de fete între 15 şi 19 ani devin mame într-un an, semnalează OMS. La noi, unele fete ajung mame-copii la puţin timp după ce au ieşit din propria copilarie. Majoritatea, care rămân însărcinate la vârsta adolescenţei, au avut parte de o educaţie sexuală precară, nu folosesc mijloace contraceptive sau sunt victime ale libertăţii sexuale prost înţelese.

Mişcarea potoleşte durerile de burtă

GOTTEBORG. Peste 50 de milioane de europeni suferă, din cauza alimentelor modificate, de sindromul colonului iritabil. Cei în cauză suferă sistematic de dureri de burtă, junghiuri în stomac, diaree sau constipaţie. Cercetătorii au descoperit un leac benefic: sportul. Bolnavii care au făcut de 6 ori sport timp de 14 zile nu s-au mai plâns de dureri.

Cartofi şi lămâie FOTO FAN

Cataplasme din cartofi şi lămâie, contra migrenei

BUCUREŞTI. Dacă ai migrene, pune-ţi pe tâmple felii de cartof crud şi ţine-le până la reducerea durerii. De ajutor sunt şi cataplasmele cu lămâie sau cu oţet, acestea eliberând un acid care intensifică circulaţia sangvină. Lămâia se taie în două, iar cele două părţi se ţin pe tâmple 15 minute. La fel de eficiente în reducerea dureri de cap sunt şi cataplasmele cu ceapă. Se aplică la fel ca şi lămâia.

Unele bacterii previn astmul

MÜNCHEN. Oamenii de ştiinţă au descoperit că o parte dintre bacterii ar preveni astmul, mai ales în cazul copiilor. Potrivit unui studiu realizat de cercetătorii de la Universitatea Ludwig-Maximilians din München, Germania, copiii care cresc la ţară şi care îşi petrec mult timp în aer liber au un risc mai redus de a face astm decât cei de la oraş, crescuţi într-un mediu cu igienă strictă. În cadrul studiului, specialiştii au descoperit că micuţii de la ţară au o varietate de microorganisme în ... faţă de cei de la oraş, iar o mare parte dintre acestea oferă protecţie antiasmatică. Printre ele se numără un anumit tip de stafilococi, Staphylococcus sciuri, dar şi o ciupercă din clasa Eurotium.

Previn astmul la copii FOTO: FAN

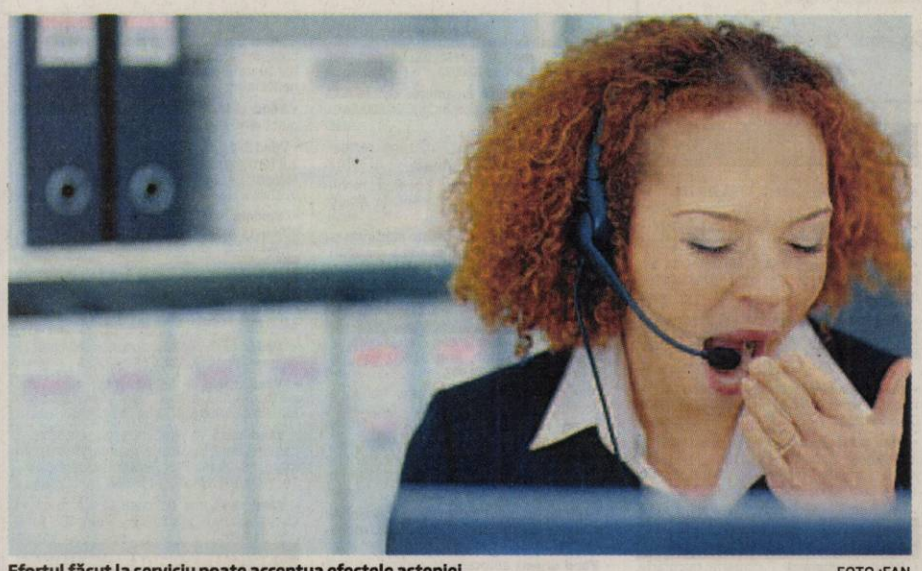

Efortul făcut la serviciu poate accentua efectele astheniei FOTO :FAN

Cum poţi să faci faţă asteniei de primăvară

Te simţi tot mai slăbit, ai dureri de cap şi simţi că nu eşti în stare să faci nimic. Posibil să suferi de astenia de primăvară.

BUCUREŞTI. Astenia este o stare fizică şi psihică specială prin care trece corpul uman când se adaptează unor noi condiţii de mediu. Principalul motiv pentru care tot mai multe persoane suferă de astenia de primăvara este imunitatea scăzută. Alimentaţia defectuoasă din timpul iernii şi tendinţa de a sta cât mai mult în casă sunt factorii care au dus la slăbirea organismului şi la diminuarea forţei cu care acesta se adaptează vremii calde.

Pentru a te întrema în faţa noilor temperaturi, consumă cât mai multe fructe şi legume proaspete, pentru că acestea cresc imunitatea. Carnea, ficatul, lintea, ouăle, drojdia de bere, fructele uscate sunt bogate în fier şi te pun din nou pe picioare. La fel de bune în acest sens sunt şi vitamina B12, care combate anemia şi vitamina C, recunoscută pentru calităţile ei de „întăritor". Trecerea bruscă de la zilele întunecate de iarnă la o explozie de lumină şi culoare tipic primăvăratică este un alt motiv al apariţiei astheniei. Terapia cu lumină, aplicată timp de jumătate de oră pe zi, reduce semnificativ simptomele astheniei şi, implicit, ale depresiei. La sfatul unui medic, o poţi face şi la tine acasă, cu o veioză specială, care furnizează o lumină puternică. Pentru a îndepărta senzaţia de oboseală, petrece cât mai mult timp în aer liber şi fă plimbări lungi, de câte ori ai ocazia. Astfel reduci cantitatea de melatonină pe care o secretă epifiza (hormon ce duce la apariţia stării de somn).

Poate duce la depresie

Întrucât organismul se adaptează la regimul de lumină şi de temperatură ale noului anotimp, are loc şi o creştere a emotivităţii, apar stări de indispoziţie, oboseală şi stres accentuat. Netratate corespunzător, aceste simptome ale anemiei pot duce la depresie.

ImMucin, vaccin universal contra cancerului

Acesta nu este primul vaccin terapeutic inventat, dar este primul care a avut rezultate atât de bune.

TEL AVIV. Aproape 90% din tipurile de cancer ar putea fi tratate cât de curând cu ajutorul unui vaccin care stimulează sistemul imunitar să caute şi să distrugă celulele maligne din corp.

Vaccinul terapeutic a fost creat de cercetătorii companiei farmaceutice Vaxil Biotheraputics, împreună cu cei ai Universităţii Tel Aviv din Israel. Ei susţin că poate fi folosit cu succes în cazul tumorilor de mici dimensiuni, depistate în stadii incipiente, dar şi în prevenirea recidivelor după chimioterapie şi intervenţii chirurgicale.

A vindecat complet trei bolnavi

Vaccinul a fost testat pe zece bolnavi cu mielom multiplu, o formă de cancer a sângelui. Şapte dintre ei au dobândit o imunitate mai bună împotriva celulelor canceroase după adiminsitarea vaccinului, iar ceilalţi trei s-au vindecat complet de cancer, au declarat inventatorii tratamentului. Ei mai sun că acesta ar fi eficient în peste 90% din formele de cancer, inclusiv de sân şi de prostată. De aceea, el a fost numit de cercetători „vaccin universal".

Eficient în doze puţine

Tumorile maligne ajung să se dezvolte în organism din cauza faptului că sistemul nostru imunitar nu recunosc celulele canceroase ca fiind o ameninţare. Cei care au creat vaccinul anticancer au descoperit că o moleculă numită MUC1, care se găseşte în concentraţie mare pe suprafaţa celulelor canceroase, poate fi utilizată pentru a ajuta sistemul imunitar să detecteze tumorile în corp. Ei au folosit în vaccinul lor un mic fragment din această moleculă.

„ImMucin (n. r. cum a fost numit vaccinul) a generat un răspuns puternic al sistemului imunitar în cazul tuturor pacienţilor şi a fost observat după numai 2-4 doze de vaccin, în condiţiile în care numărul maxim de doze este de 12", se menţionează în comunicatul companiei Vaxil Biotheraputics, preluat de telegraph.co.uk.

În curând pe piaţă

Vaccinul trebuie să mai treacă prin alte câteva teste clinice, iar dacă se va dovedi eficient în continuare, va aparea pe piaţă peste 6 ani.

Stimulează imunitatea FOTO: FAN

Carbohidraţii din unele alimente, spaima siluetei

Top 6 alimente mai periculoase decât pâinea albă pentru sănătate, prin conţinutul ridicat de carbohidraţi.

NEW YORK. Considerată multă vreme inamicul public numărul unu al siluetei, pâinea albă începe să piardă teren în faţa altor alimente periculoase pentru imaginea şi sănătatea dumneavoastră, prin conţinutul ridicat de carbohidraţi.

Chiar dacă renunţaţi să consumaţi pâine albă, multe alte alimente care conţin carbohidraţi procesaţi îşi găsesc drumul spre dieta dumneavoastră. Unele dintre acestea conţin mai mulţi carbohidraţi decât întreaga doză zilnică recomandată, potrivit huffingtonpost.com.

1 Băuturile pe bază de cafea. De cele mai multe ori, acest tip de băuturi conţin mai multe calorii decât o gustare (chiar şi peste 400 de calorii). Aceste băuturi conţin mult zahăr şi grăsimi saturate, întrucât de cele mai multe ori aroma lor este îmbunătăţită cu frişcă şi arome de ciocolată.

2 Covrigii. Pentru unele persoane, covrigii reprezintă un adevărat ritual de dimineaţă. Însă, dacă imediat după consumarea lor nu mergeţi în sala de sport, trebuie să vă gândiţi de două ori înainte să îi mâncaţi.

Specialiştii recomandă consumarea unui covrig doar dacă după aceea alergaţi timp de două - trei ore. Motivul este acela că un covrig conţine un număr foarte ridicat de calorii, între 250-300 de calorii, şi mai mult de 50 de grame de carbohidraţi.

3 Sucurile şi piureurile de fructe. Sucurile de fructe se găsesc peste tot şi pot părea la prima vedere o băutură sănătoasă. Dar 450 de grame de piure de fructe poate conţine 75 de grame de carbohidraţi şi 64 de grame de zahăr. Dacă nu puteţi începe ziua fără să beţi suc, încercaţi să consumaţi circa 100 de grame, care conţine o cantitate rezonabilă de 15-20 de carbohidraţi.

Spaima siluetei alimentele ce conţin carbohidraţi FOTO: FAN

4 Biscuiţii crocanţi cu brânză. Dacă aveţi de gând să consumaţi alimente cu carbohidraţi, nu consumaţi acest tip de biscuiţi. Deşi conţin un număr relativ mic de carbohidraţi (circa 18 grame pe porţie), aceste gustări sunt pline de chimicale, aditivi, coloranţi artificiali şi, de cele mai multe ori, şi de sirop de porumb bogat în fructoză.

5 Iaurt cu fructe. În general, iaurtul este o alegere excelentă, chiar şi pentru o gustare luată seara târziu. Problemele apar în cazul iaurturilor cu fructe, care pot conţine o cantitate mare de zahăr. Toate iaurturile conţin lactoză, un carbohidrat natural. În general, o singură porţie de iaurt conţine 12-15 grame de carbohidraţi, dar, când iaurtul conţine şi fructe, cantitatea de carbohidraţi se dublează.

6 Stafide glazurate cu cremă pe bază de iaurt. Aceste deserturi sunt foarte periculoase pentru siluetă, pentru că nimeni nu se poate abţine să mănânce doar una.

Un sfert de cupă poate conţine 20 de grame de carbohidraţi şi 19 grame de zahăr. Încercaţi să înlocuiţi aceste bomboane cu un baton mic de ciocolată neagră.

Trageţi nasul, nu-l suflaţi!

STOCKHOLM. Pentru a împiedica răspândirea virusurilor răcelii în organism, medicii suedezi ne recomandă ca atunci când suntem răciţi să nu ne suflăm nasul în batistă, ca pe o trompetă, ci să ni-l tragem uşurel „în sus". „Suflatul puternic în batistă", spun cercetătorii suedezi, „face ca microbii să treacă în sinusuri şi în urechea mijlocie şi să provoace infecţii".

Mai bine trageţi nasul! FOTO: FAN

UNIUNEA EUROPEANĂ — FONDUL EUROPEAN PENTRU DEZVOLTARE REGIONALĂ — Fondul Social European POSDRU 2007-2013 — Instrumente Structurale 2007 - 2013 — ARCHIVE BLUE

ANUNŢ DE PRESĂ

1. **SC ARCHIVE BLUE SRL**, cu sediul în Arad, Str. Str.Antoniu Czigler nr.8 anunţă începerea implementării proiectului cu titlul **"O ŞANSĂ LA VIAŢA ACTIVĂ!"**, care face obiectul contractului de finanţare cu numărul de identificare 110/5.2/G/89490
2. Data publicării anunţului: 12.04.2012.
3. Programul: Investeşte în oameni - Proiect cofinanţat din Fondul Social European prin Programul Operaţional Sectorial Dezvoltarea Resurselor Umane 2007 - 2013.
Axa prioritară 5 - Promovarea măsurilor active de ocupare.
Domeniul major de intervenţie 5.2 - Promovarea sustenabilităţii pe termen lung a zonelor rurale în ceea ce priveşte dezvoltarea resurselor umane şi ocuparea forţei de muncă
4. Parteneri în proiect: PRIMĂRIA COMUNEI ZIMANDUL NOU şi GRUP ŞCOLAR UCECOM SPIRU HARET ARAD
5. Alte informaţii: Proiectul „O şansă la viaţa activă!" vizează atragerea şi menţinerea unui număr cât mai mare de persoane pe piaţa muncii, în zonele rurale.
Perioada de implementare - 15 luni, respectiv 03.01.2012 - 31.03.2013.
Valoarea totală a proiectului este de 1.918.300 lei, din care 1.780.585 lei asistenţă financiară nerambursabilă solicitată.
Note: Informaţii suplimentare despre acest proiect se pot obţine de la următoarea persoană:
Iazbinscky Camelia Elida-asistent manager
Tel 0744/635.728 sau tel 0257/216.750 website: www.arblue.ro/proiect
Luni - Vineri: 09.00-16.00
Proiect cofinanţat din Fondul Social European prin Programul Operaţional Sectorial Dezvoltarea Resurselor Umane 2007 - 2013.

Investeşte în oameni! (920068)

REGIA AUTONOMĂ ADMINISTRAŢIA ZONEI LIBERE CURTICI ARAD

ORGANIZEAZĂ

LICITAŢIE PUBLICĂ

pentru închirierea postului de transformare de 630 KVA şi a liniei electrice subterane de 20kV din Zona Liberă Curtici Arad

Licitaţia va avea loc la data de 30.04.2012, ora 14, la sediul R.A Administraţia Zonei Libere Curtici Arad, situat in Arad, Str. Iulian Grozescu, nr.5, pentru închirierea postului de transformare de 630 KVA şi a liniei electrice subterane de 20kV pe o perioadă de maximum 5 ani.

Solicitanţii vor depune la sediul R. A. Administraţia Zonei Libere Curtici Arad, cererea de participare la licitaţie.

Pentru informaţii suplimentare vă rugăm să ne contactaţi la sediul R. A. Administraţia Zonei Libere Curtici Arad, Str. Iulian Grozescu, nr.5, sau la telefon/fax: 0257/282434;0257/285458. (H-919638)

UNIUNEA EUROPEANĂ — FONDUL EUROPEAN PENTRU DEZVOLTARE REGIONALĂ — Fondul Social European POSDRU 2007-2013 — Instrumente Structurale 2007 - 2013 — ARCHIVE BLUE

O ŞANSĂ LA VIAŢA ACTIVĂ

ARHIVE BLUE SRL, în parteneriat cu PRIMĂRIA ZIMAND şi GRUPUL SCOLAR UCECOM SPIRU HARET ARAD

ORGANIZEAZĂ GRATUIT CURSURI DE FORMARE PROFESIONALĂ PENTRU DOMENIILE

- COAFOR - PIETRAR / ZIDAR
- MANICHIURĂ/PEDICHIURĂ - INIŢIERE UTILIZARE TEHNICĂ DE CALCUL

Se asigură:
Consiliere în vederea orientării profesionale
Campanii de informare şi conştientizare a integrării pe piaţa muncii
Subvenţii pentru cei care participă la cursuri
Transportul gratuit la locaţia unde vor fi susţinute cursurile
Servicii de mediere în vederea susţinerii beneficiarilor pentru a-si căuta un loc de muncă
Ne adresăm persoanelor inactive din mediul rural cu vârsta de 16 - 60 ani şi care desfăşoară numai activităţi casnice în gospodăria proprie sau a unei rude până la grad III inclusiv.
Cursurile se desfăşoară în perioada iulie-decembrie 2012
Pentru informaţii: Pap Ana Nicoleta-expert grup ţintă
Tel 0757/110163 sau tel 0257/216750, website:www.arblue.ro/proiect
Proiect cofinanţat din Fondul Social European prin Programul Operaţional Sectorial Dezvoltarea Resurselor Umane 2007 - 2013.

Investeşte în oameni! (920031)

RESTAURANTUL HOTELULUI BEST WESTERN CENTRAL

angajează

OSPĂTAR

Cerinţe :
- vârsta maximă 30 ani
- pregătire şi experienţă în domeniu
- cunoaşterea unei limbi de circulaţie internaţională
- domiciliul în Mun. Arad

AJUTOR BUCĂTAR

Cerinţe :
- vârsta maximă 30 ani
- pregătire şi experienţă în domeniu
- domiciliul în Mun. Arad

CV-urile se depun la sediul societăţii din Arad, str. Horia nr. 8.
(0741 - H 893630)

Anunt de participare

S.C. TEXTILE MEDICALE SRL doreste achizitionarea urmatoarelor bunuri:
- Masina de sudat de inalta frecventa.

Achizitia este finantata prin Programului Operational Sectorial Cresterea Competitivitatii Economice 2007-2013.
Data limita de primire a solicitarilor de clarificari este 18.04.2012 ora 12,00.
Data limita de depunere a ofertei: 23.04.2012, ora 12,00.
Data deschiderii ofertelor: 23.04.2012, ora 16,00.
Criteriul de atribuire: Pretul cel mai scazut.
Documentatia de atribuire este disponibila la sediul firmei.
Pentru informatii suplimentare ne puteti contacta la
nr. de tel/fax: 0731 290 970 / 0257 274 200.
Persoana de contact: Lucian Vetan, E-mail: lucian.vetan@textilemedicale.ro
(919446)

aradjob.ro

GARSONIERE

- **Cumpăr cu** plata pe loc!!! garsonieră, apartament una cameră, 0752.510.776. 735431
- **Vând garsonieră** confort 1, Bl. P4, Confecţii, 38 mp, 0745.965.602. 895527
- **Vând garsonieră** UTA, Romanilor 34 mp. Preţ 13.000- 15.500 Eur. Tel. 0755.814.902, 0758.910.007. 914944
- **Vând garsonieră,** confort I şi II, Micălaca, persoană fizică, ☎0741.243.637, ☎0357/802294. 918843
- **Vând garsonieră,** confort III, frumos amenajată, zona UTA. Telefon 0723.382.064, 0745.604.162. 918847
- **Vând garsonieră,** în bloc cu apartamente, str.Predeal, etaj III, bucătărie mobilată, aragaz, frigider, maşină de spălat, 28 mp, 17.000 Eur/negociabil. Tel. 0758.292.127. 913209

AP.1 CAMERĂ

- **Vând apartament** 1 cameră, bucătărie, duş- wc, proaspăt îmbunătăţit, et. 2, str. Ursului, 14.500 Euro, 33 mp. Telefon 0743.663.000. 888784
- **Vând apartament** 1 cameră confort sporit, central. Informaţii tel. 0732.512.594. 898126
- **Vând apartament** 1 cameră, central (Coşbuc/ Eminescu). Preţ 19.500 Eur. Tel. 0755.814.902, 0758.910.007. 915015
- **Vând apartament** 1 cameră zona P- ţa M. Vitezul. Tel. 0726.227.377. 920111

AP.2 CAMERE-ARAD

- **Cumpăr cu** plata pe loc apartament 2 camere. Tel. 0744.849.390. 735888
- **Vând (26.000** Eur) sau închiriez (120 Eur) apartament 2 camere, Romanilor, parter. Tel. 0722.402.188, 0722.658.574. 898812
- **Vând apartament** în bloc nou cu 2 camere, decomandat, cu parcare în curte, cu centrală proprie, izolat în polestiren 10 cm, et. I, str. Cocorilor nr. 5. Telefon 0762.213.545. 898295
- **Vând apartament** 2 camere renovat, parter înalt, bloc cu două etaje, str. Crişan, 0723.855.264. Preţ 45.000 Eur. 906581
- **Vând apartament** 2 camere, zona Podgoria, semidecomandat, etaj 3, preţ 48.000 Euro. Telefon 0722.609.755. 913236
- **Vând apartament** 2 camere, centru, Eminescu, 90 mp, lux. Preţ 27.000 Eur. Tel. 0755.814.902, 0758.910.007. 915118
- **Vând apartament** 2 camere, Vlaicu, A32, et. 2, termopan, balcon închis, 24.800 Euro, 0752.510.776. 916963
- **Vând apartament,** etaj I, zonă rezidenţială, ARED- UTA, 0756.508.225. 913235
- **Vând urgent** apartament 2 camere, mobilat (nemobilat), recent renovat, în Aradul Nou. Telefon 0745.158.799. 889679
- **Vând- schimb 2** apartamente alăturate cu 3 şi 2 camere pe Revoluţiei etaj 1, cu apartament central 3 camere + diferenţă. Tel. 0357/805798. 919372

AP.3 CAMERE-ARAD

- **Vând apartament** 3 camere, Romanilor, decomandat, 90 mp. Preţ 31.500 Eur. Tel. 0755.814.902, 0758.910.007. 914960
- **Vând apartament** 3 camere, Podgoria, decomandat, 30.000 Euro, negociabil, 0744.542.931. 916959
- **Vând apartament** 3 camere, et. 2/10, Fortuna, semidecomandat, baie, bucătărie, 2 holuri, preţ 29.000 Euro, negociabil. Telefon 0749.018.711. 916946
- **Vând apartament** 3 camere, decomandat, str. Banu Mărăcine, et. 2, amenajat, mobilat. Telefon 0746.056.564. 917199
- **Vând urgent** apartament central, et. 1, 3 camere, bucătărie, 2 băi, 2 intrări, cămară alimente, pivniţă. Dotări: termotecă, aer condiţionat, utilităţi individuale, pretabil sediu firmă, preţ negociabil, 58.000 Euro. Telefon 0771.223.799. 893543

AP.4 CAMERE-ARAD

- **Vând apartament** 4 camere 210 mp, 3 băi, balcon etc., central, 0722.606.527. 919248

APARTAMENT LA CASĂ

- **Vând apartament** ultracentral la casă, amenajat clasic, 180 mp, finisaje deosebite. Telefon 0744.770.917, 0723.268.475. 887513

CASE-ARAD

- **Vând casă** cu grădină 550 mp, în Bujac, str. Suceava nr. 24, patru camere, bucătărie, baie, debara, anexe, toate din cărămidă, 70.000 Eur/negocoabil. Tel. 0257/349293. 921427
- **Vând casă** mare în Arad, cartier Bujac. Tel. 0745.320.938. 915440
- **Vând casă** mare, Arad- Micălaca, str. Fluierului, nr. 2, preţ 145.000 Euro. Telefon 0722.782.353. 914898
- **Vând casă** modernă, Grădişte, 5 camere, 85.000 Euro, negociabil, 0744.542.931. 916976
- **Vând casă,** str. Oituz, 3 camere, 2 băi, baie, bucătărie, hol, terasă, o fundaţie 13 m/ 10 m în curte, teren 900 mp, 72.000 Eur negociabil. Tel. 0742.012.492. 914915
- **Vând casă,** 2 camere, Aradul Nou, complect renovată, 47.000, 0740.043.413. 903341
- **Vând 3/4** din casă zona P- ţa Mihai Viteazul format din apartament 1 cameră, apartament 2 camere, grădină 600 mp. Tel. 0722.635.237. 920109
- **Vindem casă** cu grădină în Grădişte, str.Lucreţia 45. Telefon 0753.287.438, 0740.138.621. 916960

CASE-JUDEŢUL ARAD

- **Vând casă** Şagu- Arad, centru, şosea 3.000 mp. Telefon 0746.233.818. 918828
- **Vând casă** nouă, Livada, 180 mp, 5 camere, 3 băi, 61.000, 0740.043.413. 902982
- **Vând casă** în Sântana cu mansardă, curte, grădină, atelier, total suprafaţă 2.000 mp. Preţ 65.000 Eur. Tel. 0752.512.598. 908271
- **Vând casă** în Vladimirescu, 600 mp, 3 camere, baie, bucătărie, geamuri termopan maro, FS- 22 ml. Preţ 39.500 Eur/negociabil. Tel. 0728.144.898, 0721.198.568. 898615
- **Vând casă,** loc de casă şi vie toate în Cuvin.Accept plata 2 sau 3 rate, 0723.791.460. 913194

CASE-ALTE JUDEŢE

- **Vând casă** cu livadă, cireşi, caişi, vie, Battonya. Telefon 0752.200.301. 900994
- **Vând casă** în Ungaria, Mezocovacihaza, baie, bucătărie, 3 camere, 45 km de Arad, 0747.866.482. 914872

CASE DE VACANŢĂ-ALTE JUDEŢE

- **ARIEŞENI, teren- construcţii** cabane- vacanţă, curent- electric, eventual cabană, ski, 0722- 257409. 908137

SPAŢII COM-ARAD

- **Vând/închiriez hală 500 mp + 600 mp de curte, str.Ghiocelor nr.39, Arad, 0757.621.897, 0745.523.263.** 839762
- **25.000 mp,** Proiect HALE, Zona- Industrială PECICA- TURNU, front- stradal- dublu, 0722- 257409. 907709

SPAŢII COM-JUDEŢUL ARAD

- **Vând spaţiu** comercial clădire nouă 2 nivele 200 mp/nivel, bar şi spălătorie auto în funcţiune, Curtici. Tel. 0744.514.060. 825219

TERENURI LOCAL

- **Vând loc** de casă, Gai, ST 1.140 mp, FS 19 ml, preţ 28 Euro/mp, negociabil. Telefon 0744.844.979. 917015
- **Vând teren** lângă Dedeman, utilităţi. Tel. 0745.320.938. 915441

TERENURI JUDEŢ

- **Vând pădure** în Agrişul- Mare. Telefon 0742.108.183, după ora 17,00. 797239
- **Vând teren** intravilan, proprietate personală Livada, 400 mp, 6.500 Euro. Telefon 0766.414.643. 914899
- **Vând teren** în com. Sânleani, 10.000 mp, 5,5 Euro/mp, lângă case cu utilităţi în apropiere, accept şi în rate, cu avans, 0751.963.034. 919253
- **Vând teren** în Frumuşeni nr. 377, în centru, 720 mp 13 Euro/ mp. Telefon 0747.510.515, 0743.899.521. 919250
- **Vând 4** locuri de casă de 500 mp, cu CF fiecare lot, în localitatea Livada, 0741.231.213. 917222
- **Vând 5** ha pământ în Horia. Telefon 0723.663.422, după ora 17,00. 797248
- **Vând 5.000** mp lângă case, în Zimand- Cuz, 2 Eur/mp, 0740.053.702. 908544

IMOBILE CHIRII

- **Închiriez apartament** nou ARED, UTA, et. 1, mobilat, 0756.508.225. 913228
- **Închiriez apartament** 2 camere, UTA, mobilat total, contorizat, internet, 0770.697.288. 914922
- **Închiriez apartament** 2 camere, central, mobilat şi utilat. Tel. 0749.488.993. 915667
- **Închiriez apartament** 3 camere, modern mobilat, utilat, în zona Aradul Nou. Telefon 0723.143.866. 916961
- **Închiriez apartament** 2 camere, Romanilor, decomandat, mobilat, 150 Euro, 0257/228411. 916973
- **Închiriez apartament** 2 camere, Vlaicu. Tel. 0745.615.820. 917347
- **Închiriez apartament** lux, zona 300. Tel. 0745.615.820. 917349
- **Închiriez apartament** una cameră, în Grădişte, ocupabil imediat, contorizat, 0751.402.979. 917363
- **Închiriez casă** Aradul Nou, 2 camere, nou, modern, 250, 0740.043.413. 903213
- **Închiriez casă,** C- lea Timişorii, 2 camere, baie, bucătărie, mobilată, intrare auto, 200 Euro, 0744.849.390. 919252
- **Închiriez garsonieră,** mobilată, Confecţii, parter, 80 Euro, 0257/228411. 916975
- **Închiriez garsonieră** confort 1 zona Confecţii (aproape de facultate), chirie lunară 70 Eur+garanţie 130 Eur, 0727.604.850. 917351
- **Închiriez- vand spaţiu** 6 încăperi, 2 băi, renovat- ultramodern, birouri, Zona- PRIMĂRIE, 0730- 232545. 895500
- **Închiriez- vand spaţiu** 6 încăperi, 2 băi, renovat- ultramodern, birouri, Zona- prtimarie.0730- 232545. 916937
- **Dau în** chirie apartament 3 camere (spital municipal), 200 Eur, 0722.606.448. 919251
- **Dau în** chirie garsonieră, str. Ursului, mobilată. Tel. 0721.776.467. 915569
- **Ofer spre** închiriere garsonieră confort 1, mobilată. Tel. 0725.958.218. 915458

SPAŢII COM-ARAD

- **Închiriez (dau** în chirie) spaţiu central fost salon înfrumuseţare, str. Andrei Mureşanu Bl. 28 bis, ap. 4. Telefon 0257/250249, 0744.114.386. 919244
- **Închiriez hale** 330- 420 mp, în Parcul Industrial UTA. Telefon 0721.288.570. 913337
- **Închiriez spaţii:** zonă centrală 90 mp pentru birouri sau cabinete şi depozit Micălaca, 70 mp, demisol. Tel.0722.921.103. 916949
- **Închiriez spaţiu** coafură, Revoluţiei 83, curte, toate utilităţile, 0722.226.482. 917008
- **Închiriez spaţiu** comercial amenajat, ultracentral în P- ţa Soarelui. Tel. 0722.344.810. 915501

SPAŢII COM-JUDEŢUL ARA

- **Închiriez spaţiu** comercial 200 mp, Curtici. Tel. 0744.514.060. 825222

TEREN-JUDEŢUL ARAD

- **Cumpăr 5- 10** ha arabil Curtici (ofer 3.800 Eur/ha), 0722.606.527. 919330

OFERTE LOCURI DE MUNCĂ

- **Angajăm agenţi** pază cu/fără atestat, foste cadre M.I., sportivi. Oferim cursuri de formare profesională pentru atestatul de agent pază. Tel. 0760.256.150. 915198
- **Angajăm barman- ospătar,** bucătar şi ajutor bucătar. Tel. 0741.024.020, 0745.309.894.
- **Angajăm cameristă** - menajeră pentru hotel şi restaurant. Tel. 0722.643.327. 917253
- **Angajăm muncitori** calificaţi şi necalificaţi în construcţii. Tel. 0730.018.300; 0730.018.303.
- **Angajăm recepţioneră.** Informaţii: 0257/289154.
- **Angajăm vânzătoare** pentru alimentară non- stop, central. Telefo 0724.046.575. 917355
- **Angajăm: zidari,** dulgheri, fierari şi muncitori necalificaţi. Tel. 0727.272.218, Arad.
- **Angajez brutari.** Telefon 0730.009.246, 0744.552.161.
- **Angajez inginer** auto. Telefon 0744.702.736.
- **Angajez ospătare** pentru terasă. Salar motivant. Telefon 0745.003.018, 0728.324.172.
- **Angajez ospătare** pentru restaurant. Ofer transport şi salar atractiv, 0753.307.770.
- **Angajez tânără** dinamică pentru agent distribuţie produse alimentare în municipiul Arad. Tel. 0729.155.540, 0744.911.988.
- **Angajez tehnician** cu experienţă în horticultură, muncitori (spaţii verzi), 0735.162.819.
- **Angajez urgent** coafeză, salar avantajos, orar flexibil. Tel. 0743.758.036.
- **Depozit legume** fructe angajează manipulant- marfă posesor permis categ. B, 0786.477.769.
- **Firmă de** curăţenie angajează personal femei- bărbaţi, 20- 40 ani. Tel. 0257/270606.
- **Firmă de** curierat angajează bărbat posesor permis conducere categoria B, cu studii medii. Tel. 0732.001.820.
- **Firmă pază** angajează agenţi pază cu/ fără atestat. Tel 0745.931.235.
- **Restaurant angajează** ospătari cu experienţă, salar atractiv. Telefon 0731.337.088.
- **Restaurant ultracentral** angajează bucătari cu experienţă, salar excepţional. Telefon 0731.337.088.
- **S.C. angajează** barmane- ospătare. Informaţii tel. 0733.084.471.
- **SC angajează** vânzător(e), experienţă 3 ani, profil metalo chimice, ☎0722.807.903. 914891
- **Societate de** pază angajează agenţi bărbaţi şi femei. Tel. 0751.517.045.

PRESTĂRI SERVICII

- **A A** Acord garanţie, repar maşini spălat automate, frigidere, domiciliul clientului, 0745.395.282, 0257/274600. 913380

CASA DE INSOLVENŢĂ RAVA SPRL
în calitate de lichidator judiciar
ANUNŢĂ TOŢI CREDITORII **DEBITORULUI**
SC APOGEU SRL

cu sediul social în Arad, Calea Adam Muller Guttembrunn, Nr. 54A, Jud. Arad, înregistrată la Oficiul Registrului Comerţului de pe lângă Tribunalul Arad sub nr. J2/1775/2004, având Cod Unic de Inregistrare 16857561, că faţă de această societate a fost deschisă procedura simplificată a insolvenţei prevăzută de Legea nr. 85/2006, prin Încheierea civilă nr. 724 pronunţată în data de 20.03.2012 de către Tribunalul Arad, Secţia Civilă în dosarul nr. 956/108/2012.

Termenul limită pentru înregistrarea cererii de admitere a creanţelor asupra averii debitorului este data de **08.05.2012.** În temeiul art. 76 alin. (1) din Legea nr. 85/2006 privind procedura insolvenţei, nedepunerea cererii de admitere a creanţei până la termenul menţionat atrage decăderea din drepturi privind creanţa/creanţele pe care le deţineţi împotriva debitorului. Termenul limită pentru verificarea creanţelor, întocmirea, afişarea şi comunicarea tabelului preliminar al creanţelor este data de **26.06.2012.** Contestaţiile se pot formula în termen de 5 zile de la publicarea în Buletinul Procedurilor de Insolvenţă a tabelului preliminar. În termen de 10 zile de la primirea prezentei notificări, pentru motive întemeiate, creditorii pot face opoziţii la deschiderea procedurii.

Debitorul **SC APOGEU SRL** are obligaţia ca în termen de 10 zile de la deschiderea procedurii să depună la dosarul cauzei documentele prevăzute la art. 28 alin. (1) din Legea privind procedura insolvenţei.

Informaţii suplimentare la tel.(0357)428.897 sau la sediul profesional al lichidatorului judiciar **CASA DE INSOLVENŢĂ RAVA SPRL** *situat în Arad, Str. Salacz Gyula (fosta Str. Măcinului), Nr. 3A, Jud. Arad.*

(913207)

CORDOŞ LUCIAN - „CORDOŞ"
- Intreprindere Individuală
Comuna Şimand nr. 839, jud. Arad.

Titular al PUZ - Plan Urbanistic Zonal - „Înfiinţare centru de stocare cereale" (construire silozuri, uscător cereale, birouri, anexă utilaje, parcaje, platforme, împrejmuire şi zone verzi) amplasat în comuna Şimand f.n. - jud. Arad anunţă publicul interesat asupra **depunerii solicitării de obţinere a avizului de mediu.**

Informaţiile privind conţinutul documentaţiei tehnice a proiectului propus pot fi consultate la sediul APM Arad, str. Splaiul Mureşului f.n., zilnic (orele 8-16).

Observaţiile publicului se primesc la sediul APM Arad, str. Splaiul Mureşului f.n, în termen de 18 zile de la publicarea anunţului. (919256)

S.C. VDL ROTECH S.R.L.

angajează:

- Persoană pentru compartimentul CTC, îndeplinind următoarele condiţii:
- inginer mecanic, preferabil TCM
- cunoscător limba engleză
- microsoft office
- experienţă CTC anterioară este apreciată
- se acceptă şi tineri absolvenţi TCM, Mecanică

Persoanele interesate sunt rugate să depună C.V. la sediul firmei, din ARAD, ZONA INDUSTRIALĂ N-V, STRADA I, NR.5 sau prin fax la nr: +40 257 220300 (919365)

Insolvenţa SM SPRL

vinde, teren intravilan

in suprafata de 900 mp (2 parcele X 450 mp), avand toate utilitatile, situat in localitatea Pecica, jud. Arad, inscris in CF 10601, nr. cadastral 1581 – 20.000 euro + TVA, negociabil. Informatii la tel. 0745.245.844 sau www.insolventasm.ro . (893625)

• **Cursuri calificare** agent imobiliar, cosmeticiană, manichiuristă, dulgher, zidar. Telefon 0730.009.857. 825140

CONSTRUCŢII

• **Ofer ţiglă** gratis, Arad Micălaca, 250 bucăţi. Telefon 0722.782.353. 914897

• **Vând balast,** pământ, nisip, piatră 2- 20 mc, duc molozul. Telefon 0745.036.969, 0722.389.480. 820688

• **Vând lemne** foc esenţă tare, tăiate, crăpate. Preţ convenabil, 0721.592.572. 913224

• **Vând nisip,** balast, sort, pământ, pământ vegetal. Telefon ☎0743.320.930, ☎0720.512.478. 894049

• **Vând nisip,** balast, sort, pământ, lemne, deşeuri, rumeguş. Tel. 0742.401.233. 920120

AUTO ROMÂNEŞTI

• **Vând Logan** 1,4 MPI 2005, toate dotările, impecabil, 3.500 Euro, negociabil, 0744.958.818. 914913

AUTO STRĂINE

• **Vând maşină** nouă 0 km, Aveo Chevrolet, cu acte la zi, ☎ 0771.401.729. 915259

• **Vând Matiz** an 2007, 57.000 km rulaţi, 1.950 Eur, excepţional, 0723.563.543. 917730

• **Vând Mazda** 6, înmatriculată, fabricaţie 2002, stare perfectă 6.500 Euro, negociabil. Telefon 0722.609.755. 913377

• **Vând Mazda** 626, diesel, înmatriculată, stare bună, an fabricaţie 1987, 700, Euro, 0766.414.643. 914906

• **Vând Renault** Express, dubiţă, înmatriculat, acte la zi, climă, an fabricaţie 1996, 1.100 Euro, 0766.414.643. 916977

• **Vând Renault** Scenic, 1,5 DCI, 2005, înmatriculat, climatronic, 4.900 Euro, negociabil. Tel. 0770.253.829. 914914

• **Vând sau** schimb cu Dacia Logan Daewoo Leganza, înmatriculat, an fabricaţie 1999, full option, 2.100 Euro. Telefon ☎0766.414.643. 914905

RULOTE-REMORCI

• **Vând remorcă** înscrisă cu prelată 2500-x1300x1800. Telefon 0747.866.482. 914877

• **Vând rulotă** 5 m lungă, cu dormitor, bucătărie, tot inclus, 0747.866.482. 914878

MICROBUZE, DUBE

• **Vând VW** Microbus, an 1999, diesel, motor 2.500, 8+1 locuri, preţ 3.950 Euro. Telefon 0745.013.511. 917081

ELECTRONIC PLUS

• **Frigider, maşină** spălat automată, combină frig, ladă frig. Tel. 0257/210613. 917106

• **Vând bucătărie** cu aragaz şi frigider inclus, uşi termopan şi climă Nordstar R410A, stare perfectă, 0745.521.277. 913291

• **Vând ieftin** combină frigo Privileg- 250, aragaz 4 ochiuri- 150, TV- 150, birou modern- 150, pat dublu cu ladă lenjerie- 200, etc. Tel. 0757.411.364. 920069

• **Vindem electrocasnice second, frigorifice, maşini spălat haine- vase, uscătoare, aragaze gaz- electrice, televizoare, anvelope, vitrine comerciale. Reducere pentru schimb, rate. Telefon 0744.796.542.** 661233

MOBIDOM

• **Vând mobilă** dormitor, dulap haine, sufragerie, colţar, bucătărie, etc., 0747.866.482. 914916

• **Vând mobilă** second import Germania. Transport gratuit. Tel. 0743.502.222. 917260

POŞTA LUI CUPIDON

• **Tânăr 34** ani, caut prietenă serioasă. Tel. 0755.890.672. 905210

TRACTOARE

• **Vând tractor** 45 CP. Tel. 0741.279.035. 917016

PIERDERI

• **Pierdut Certificat** constatator nr. 64615/06.10.2009 emis de Registrul Comerţului Arad pentru S.C. Berafin Construct S.R.L. Îl declar nul. 919858

• **Pierdut Certificat** constatator nr. 7923/14.08.2009 eliberat de O.R.C. Arad pentru S.C. Trafic Club S.R.L. Îl declar nul. 921211

• **Pierdut legitimaţie** de călătorie gratuită, eliberată de CTP Arad, pe numele Rennich Edith Mara. O declar nulă. 919169

• **Sunt ARES,** m-am pierdut în zona UTA, purtam o haină militară verde, zgardă maro, sunt sub tratament medical. Tel. 0744.128.769. Ofer recompensă. 920113

INSTRUMENTE MUZICALE

• **Vând mandolină,** chitară şi vioară noi, Reghin, românesti, 0257/284900, 0744.607.109. 901597

PLANTE-FLORI

• **Vând grâu** la preţ negociabil. Telefon 0731.131.816. 913378

ANIMALE-PĂSĂRI DOMESTICE

• **Cumpăr vaci** pentru sacrificat şi piei de miel, 0743.330.838. 916908

• **Vând capră** albă cu ied. Telefon 0771.770.173. 913184

• **Vând porc** alb, aproximativ 90 kg. Telefon 0745.013.511. 917071

• **Vând porc** de carne la 100 kg. Tel. 0357/422162. 915452

• **Vând pui** de carne, diferite mărimi. Telefon 0748.322.489, 0771.521.216, 0721.665.317, 0357/442670. 820402

• **Vând vacă** gestantă în 5 luni. Telefon 0754.346.177. 903432

• **Vând viţei** mici de lapte. Cumpăr vaci pentru abator, 0740.891.238. 868914

• **Vând 240** oi cu miei. Tel. 0740.889.033. 917056

• **Vând 60** familii albine, orizontale sau multietajat. Telefon 0257/275037. 876273

• **Vând 8** familii de albine. Telefon 0357/882038. 918831

AFACERI

• **Vând afacere** rentabilă, într-un centru comercial din Arad (alimentaţie publică). Informaţii telefon 0746.480.044. 919266

DIVERSE

• **Cumpăr alamă,** cositor, caroserii, pene, argint, cupru, baterii, fier, 0741.435.116. 913382

• **Cumpăr fier,** baterii, cupru, argint, pene, caroserii, aluminiu, alamă, 0755.513.202. 913385

• **Cumpăr neferoase** la preţ foarte bun, argint (pastile), cositor, nichel. Telefon 0754.490.435. 901296

• **Cumpăr pene** vechi, noi, fier vechi, caroserii, preţ convenabil. Telefon ☎0745.983.893. 898191

• **Vând ţiglă** mare, stare bună, veche, cantitate mare, preţ bun. Informaţii telefon 0357/420573. 915451

• **Vând şuncă** şi slănină de casă. Telefon 0741.642.098. 915456

• **Vând cărucior (250 Ron) (rotobil) premergător 100 Ron; ţarc 100 Ron, toate marca DHS, în garanţie. Tel. 0749.131.266.** 916919

• **Vând cărucior** cu baterii pentru handicapaţi, stare excepţională. Preţ 400 Eur. Tel. 0748.198.340 sau 0736.703.492. 898190

• **Vând cazan** de aramă pentru ţuică. Telefon 0752.643.193. 881102

• **Vând ouă** prepeliţă. Telefon 0720.015.204, 0257/219742, 0771.084.543, 0728.095.206. 915500

• **Vând plasă** de gard, la cel mai mic preţ, 0748.889.195. 913221

• **Vând poartă** de garaj metalică. Telefon 0257/285161. 913555

• **Vând saună** din Germania. Telefon 0747.866.482. 914923

• **Vând vacă** mare, brânză, lapte proaspăt, săptămânal, fermă proprie. Tel. ☎0727.453.670. 916951

• **Vând 25** kg miez de nucă. Telefon 0766.697.294. 916958

• **vin alb** rosu nobil 4,5lei/lt 0740755310 913584

Publicitate 0257-210.775

DECESE

Cu durere în suflet anunţăm încetarea din viaţă a dragei noastre

DANCIU MARIA,
din Sântana.

Înmormântarea va avea loc astăzi, 12 aprilie 2012, ora 14:00, de la Biserica Ortodoxă din Crişana. Dumnezeu s-o odihnească în pace!

Fiica Draghina cu familia

Cu adâncă durere în suflet anunţăm decesul celui care a fost

PAVA ANDREI,
în vârstă de 86 ani.

Înmormântarea va avea loc astăzi, 12 aprilie 2012, ora 14:00, la cimitirul Eternitatea (UTA).

Familia îndurerată: fratele cu soţia şi fiica

Cu adâncă durere în suflet anunţăm încetarea din viaţă după o lungă şi grea suferinţă a dragei noastre soţie, mamă şi soacră

COCOŞ VICTORIŢA
- medic pediatru,
în vârstă de 55 ani.

Înmormântarea va avea loc vineri, 13 aprilie 2012, ora 14:00, la cimitirul Pomenirea. Dumnezeu s-o odihnească în pace!

Familia îndoliată

O inimă bună a încetat să mai bată, un suflet bun s-a ridicat la cer, lăsând în urmă o nemărginită durere şi un dor imens. Recunoştinţă veşnică celui care a fost soţ şi tată,

ANDREA IOAN.

Înmormântarea va avea loc astăzi, 12 aprilie 2012, la ora 14,00 de pe str. Solomon nr. 42A.

Familia îndurerată

Cu durere în suflet anunţăm plecarea în veşnicie, după o lungă suferinţă, a celei care a fost: soţie, mamă, fiică, bunică, iubita noastră

MEDREA ELENA,
52 ani.

Nu te vom uita niciodată. Înmormântarea va avea loc vineri, 13 aprilie 2012, ora 13,00, sat Moroda.

Familiile Medrea, Stan, Mihuţ

CONDOLEANŢE

Regretăm dispariţia bunului nostru coleg, fost
diriginte la Oficiul Poştal Şimand,
GHEORGHE JIVAN.

Îţi păstrăm vie amintirea!

Colegele: Aurelia, Ani şi Mihaela

Familiei greu încercate şi îndurerate sincere condoleanţe la trecerea în nefiinţă a fratelui nostru

ANDREA IOAN.

Dumnezeu să-l ierte şi să-l odihnească!

Fraţii şi surorile:
Augustin, Octavian, Marioara şi Elena

Cu inima îndoliată, cu sufletul cernit, îmi iau rămas bun de la cel care a fost iubitul meu cumnat

ANDREA IOAN.

Dumnezeu să-l ierte şi să-l odihnească în pace!

Suciu Elena

Suntem alături de Florica Andrea şi familia ei, în greaua suferinţă pricinuită de pierderea celui ce a fost soţ şi tată

IOAN ANDREA.

Dumnezeu să-l odihnească în pace!

Dumitru Maxim, Petre Moisa şi Ioan Tudor

Cu adâncă durere în suflet, ochi trişti şi înlăcrimaţi ne despărţim de cel care a fost ginere şi cumnat

ANDREA IOAN.

Soacra Gherasim Elena şi cumnata Gherasim Marioara

Anunţurile de deces se publică GRATUIT!

Ne despărţim cu multe regrete şi durere în suflet de cel care a fost dragul nostru unchi

ANDREA IOAN.

Dumnezeu să-l odihnească!

Suciu Sebastian, Florica şi Miruna

O rugăciune către Dumnezeu, o lumânare aprinsă şi gânduri pioase la ceasul despărţirii de cel care a fost dragul nostru unchi

ANDREA IOAN.

Dumnezeu să-l odihnească!

Bobeica Ovidiu, Claudia şi Gabriel

Suntem alături de familia Cocoş greu încercată la plecarea în veşnicie a celei care a fost

COCOŞ VICTORIŢA.

Sincere condoleanţe şi întreaga compasiune!

Fam. Dugulescu, Florescu, Dugulescu M. şi Popa Sofia

Suntem alături de Ghiţă Medrea şi familia în grelele momente ale despărţirii de soţia lui, draga noastră

LENUŢA MEDREA.

Familia Farca

Suntem alături de colega noastră Elena Kiss în aceste clipe de grea încercare şi durere, pricinuite de decesul soţului

ROBI.

Sincere condoleanţe familiei!

Colectivul Edy Optic Arad

Un ultim omagiu cumnatului şi unchiului nostru

CURT ALEXANDRU,
din Sebiş,

la neaşteptata plecarea dintre noi. Dumnezeu să-l odihnească!

Fam. dr. Bătrâna şi dr. Oprin

COMEMORĂRI

A trecut un an de când ne-ai părăsit pentru totdeauna scumpul nostru soţ, tată şi socru

PUŞA DOREL.

„Te odihneşti acolo unde nu te doare, odihna nu ţi-o deranjează nimeni şi dacă dormi sub piatra grea, nu eşti uitat de nimenea". Pentru noi ai fost un soţ, tată şi socru bun, dar ai plecat prea devreme dintre noi. Dumnezeu să-ţi dea odihnă, linişte, pace, viaţă veşnică!

Soţia Geovanica cu fiicele Cosmina şi Rahela şi ginerele Călin

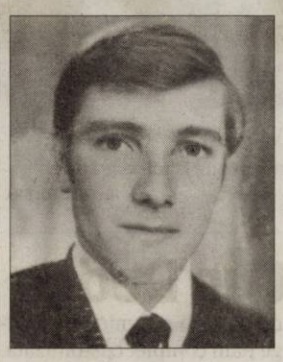

Deşi timpul trece, ochii sunt plini de lacrimi, tristeţe şi durere de când te-am condus pe ultimul drum, la doi ani soţ, tată şi bunic

HEGYI GRIGORIE.

La umbra rece a crucii tale/
Venim cu sufletul zdrobit/
Şi cu ochii plini de lacrimi/
Căci prea curând ne-ai părăsit.

Soţia şi fiica cu familia

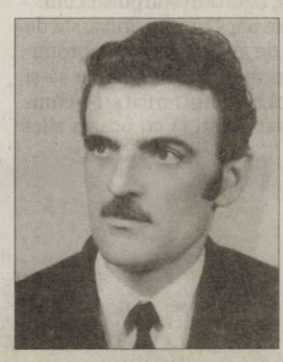

Au trecut 5 ani de dor şi suferinţă de la despărţirea de dragul şi neuitatul nostru

LUP MOISE.

Soţia şi nepoatele

Publicitate 0257-210.775

Miliardarul Sheldon Adelson FOTO: EPA

Mega-cazinou la Macao

MACAO. Grupul american Sands, cel mai mare operator de cazinouri din lume, a inaugurat ieri la Macao un imens complex care include cazinouri, hoteluri, magazine şi centre de conferinţă, o investiţie de 4,4 miliarde de dolari, transmit AFP şi Reuters.

Sands Cotai Central are 5.800 de camere de hotel, 20.000 de angajaţi şi spaţii pentru convenţii capabile să găzduiască 50.000 de persoane. „Vom face din Macao un oraş de afaceri, convenţii şi turism de loisir", a declarat directorul general al grupului Sands, Sheldon Adelson.

Macao, fostă colonie portugheză care a revenit Chinei în 1999, este singurul teritoriu chinez unde cazinourile sunt autorizate.

Cu ocazia inaugurării noului cazinou de la Macao, miliardarul american Sheldon Adelson a anunţat că are de gând să investească 35 miliarde de dolari pentru a construi un „mini-Las Vegas" în Spania. **SURSA: AGERPRES**

Călcată de maşină de două ori

SOFIA. În această săptămână, vinerea cade pe data de 13, dar ghinionul unei pensionare bulgare nu a aşteptat să vină sfârşitul săptămânii. Luni, 9 aprilie, s-a dovedit o zi ghinionistă pentru Veselina G. (69 ani), din oraşul Şumen, care în decurs de numai câteva ore a fost călcată de două ori de maşini diferite pe aceiaşi stradă din oraşul său, scriu ziarele Trud, Monitor şi Standart. De fiecare dată Veselina a încercat să traverseze o străduţă aflată nu departe de locuinţa sa. Ea nu a observat însă autoturismele care mergeau în marşarier.

SURSA: AGERPRES

Salvat de la răpire cu Twitter

JOHANNESBURG. Un locuitor din Johannesburg, care a fost răpit sâmbăta trecută de doi bărbaţi înarmaţi şi băgat în portbagajul maşinii sale, a reuşit să-şi alerteze prietena cu ajutorul mobilului trimiţându-i un SMS pe care aceasta l-a difuzat pe o reţea de socializare. Bărbatul a fost găsit la numai două ore de la răpire ca urmare a unei mobilizări pe reţeaua Twitter.

Internauţii s-au mobilizat repede şi serviciile de intervenţie specializate au intrat în acţiune. Răpitorii au reuşit să fugă, dar victima a scăpat cu bine şi şi-a recuperat şi maşina. **SURSA: AGERPRES**

Fraţi
Trei pui de urs se familiarizează cu adăpostul lor de la grădina zoologică din Tripsdrill, Germania. FOTO: EPA

I-a cumpărat un Dodge

NEW YORK. Actriţa şi cântăreaţa Jennifer Lopez are un prieten mult mai tânăr decât ea, Casper Smart, în vârstă de 25 de ani, conform starpulse.com.

Se pare că J-Lo, în vârstă de 42 de ani, nu face compromisuri atunci cânt trebuie să-şi facă bărbatul fericit şi i-a cumpărat acestuia cu ocazia zilei de naştere o camionetă Dodge Ram complet customizată. Jennifer Lopez l-a inclus pe Casper Smart şi în videocliul piesei „Dance Again", iar în versuri vedeta îi mărturiseşte mai tânărului său partener că iubeşte să facă dragoste cu el („I love to make love to you baby"). **SURSA: AGERPRES**

Cei doi la filmări FOTO: EPA

Va face doar un film pe an

LOS ANGELES. Actriţa Penelope Cruz, laureată a premiului Oscar, a anunţat că pune viaţa de familie pe primul plan, acum de când a devenit mamă şi a decis să joace în cel mult un film pe an, poate două dacă oferta va fi cu adevărat deosebită, pentru a avea timp să stea alături de fiul său.

Vedeta din „Vicky Cristina Barcelona" l-a adus pe lume pe Leo, primul ei copil din căsătoria cu Javier Bardem, în ianuarie 2011, şi apoi a revenit pe platourile de filmare doar câteva luni mai târziu. În acea perioadă ea juca în filmul lui Woody Allen, „To Rome with Love".

„Poate că am să joc doar într-un film pe an, sau poate că vor fi două, însă cu certitudine nu vor fi mai multe pentru că am alte priorităţi acum", a declarat ea pentru revista Bazaar.

Cuplul de actori Cruz - Bardem îşi împarte timpul între oraşul lor de origine, Madrid şi capitala internaţională a filmului, Los Angeles. Însă actriţa susţine că nu doreşte ca fiul ei să-şi petreacă mai mult timp decât va fi necesar în California. **SURSA: MEDIAFAX**

Penelope Cruz FOTO: EPA

Nu se mănâncă pe stradă

ROMA. Consumul de alimente în centrul istoric al Romei a devenit strict interzis. Autorităţile cred că astfel va fi mai uşor de păstrat curăţenia în perimetrul monumentelor istorice şi culturale, transmite miercuri UNN. Contravenienţii riscă o amendă ce oscilează de la 25 la 500 de euro. Această interdicţie se va aplica şi pe parcursul nopţii.

De asemenea, primăria a decis să elimine de pe străzile din centrul istoric al Romei numeroşii gladiatori alături de care se fotografiau turiştii aflaţi în vizită în Cetatea Eternă.

Acestea nu sunt singurele iniţiative în cadrul eforturilor pentru un oraş mai curat şi mai bine organizat, anul trecut autorităţile municipale din Roma au interzis consumul de băuturi alcoolice în spaţiile publice şi pe stradă. **SURSA: AGERPRES**

Riscă amendă FOTO: FAN

Roxana
Născută în zodia Gemeni, îi place să deseneze şi să danseze.

Alertă în Oceanul Indian

Un seism de 8,7 în largul insulei indoneziene Sumatra a fost urmat de alertă de tsunami.

Rezidenţii din Banda Aceh, evacuaţi FOTO: EPA

BANDA ACEH. Un cutremur puternic cu magnitudinea de 8,7 s-a produs ieri în largul coastei occidentale a insulei indoneziene Sumatra, fiind emisă o alertă de tsunami în Oceanul Indian, a anunţat Institutul american de geofizică USGS, relatează AFP.

Seismul s-a produs la ora 8.38 GMT, la o adâncime de 33 de kilometri şi la circa 430 de kilometri sud-vest de Banda Aceh, capitala provinciei Aceh din insula Sumatra, a precizat USGS.

Cutremurul a fost resimţit timp de cinci minute, către ora locală 15.38 (11.38, ora României), a declarat un jurnalist AFP la Banda Aceh.

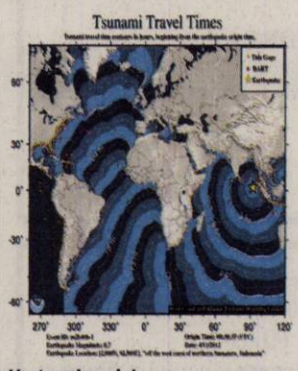

Harta seismului FOTO: EPA

„A început ca un cutremur slab, iar apoi a crescut în intensitate. Unii încercau să fugă (departe de litoral), alţii se roagă, iar copiii au intrat în panică atunci când profesorii au încercat să îi scoată din şcoli", a declarat acesta. „Există blocaje rutiere peste tot, pentru că oamenii încearcă să se îndepărteze de coaste", a adăugat jurnalistul.

Cutremurul a fost resimţit până în interiorul Indiei şi Thailandei, zguduind imobilele din Bangkok.

Centrul american de supraveghere pentru tsunami în Pacific a emis o alertă de tsunami pentru întregul Ocean Indian. „Seismele de această amploare au potenţialul de a provoca tsunami devastatoare, care pot afecta coastele întregului bazin al Oceanului Indian", a avertizat Centrul într-un comunicat.

Indonezia a emis o nouă alertă de tsunami după replica puternică de 8,2 înregistrată la câteva ore după cutremurul cu magnitudinea de 8,6.

Autorităţile indoneziene au anulat apoi, după-amiază, alerta de tsunami, anunţă Agenţia indoneziană pentru fizica pământului, citată de AFP. Pământul s-a mişcat în plan orizontal, nu vertical, deci nu a dislocat volume mari de apă. „Alerta de tsunami a fost anulată. Oamenii pot reveni la casele lor", a declarat directorul Agenţiei, Sri Woro B. Harijono, la postul Metro TV. Această regiune este afectată în mod frecvent de cutremure. În decembrie 2004, un cutremur puternic urmat de un tsunami în Oceanul Indian a provocat moartea a 170.000 de persoane în provincia Aceh. **SURSA: MEDIAFAX**

Panică şi în Thailanda FOTO: EPA

FONDAT 1989, APARE LA ARAD, TEL. 0257/281.802, E-MAIL: REDACTIA.JURNALARADEAN@INFORMMEDIA.RO; PUBLICITATE.JURNALARADEAN@INFORMMEDIA.RO

Sfinte Paşti cu bucurie pentru toţi cititorii noştri!

JURNAL ARĂDEAN

Sigourney Weaver, într-un rol cu totul exploziv

PAGINA 18

VINERI
13 APRILIE 2012
ANUL XXIV, NR. 6550
20 PAGINI - 1,49 LEI

21° Temperaturile se vor situa între 9 şi 21 grade. Vântul va sufla cu 8 km/h.

DIMINEAŢA | AMIAZA | SEARA

Astăzi, supliment programe TV pentru perioada 14 - 20 aprilie 2012. Se difuzează gratuit.

Următorul număr al ziarului „Jurnal arădean" va apărea **marţi, 17 aprilie 2012.**

Gheorghe Seculici FOTO: FAN

Discuţii, nu conflicte, în PDL

ARAD. Preşedintele democrat-liberalilor arădeni, Gheorghe Seculici, explică într-un interviu acordat JA, că în PDL Arad sunt discuţii, nu conflicte. **/P.7**

12075
9 771222 594059

Şeitinul rămâne fără primar

Remus Păcurar, primarul localităţii Şeitin, a fost condamnat definitiv de Curtea de Apel Timişoara.

TIMIŞOARA. Magistraţii timişoreni au lăsat Şeitinul fără... primar. Asta, după ce au respins recursul înaintat de Remus Păcurar, edilul-şef al comunei arădene. Păcurar a fost condamnat de Judecătoria Arad la şase luni de închisoare cu suspendare, după ce a refuzat de nenumărate ori să pună în aplicare o sentinţă judecătorească. Primarul Şeitinului a înaintat recurs la decizia magistraţilor arădeni, calea de atac fiind Curtea de Apel Timişoara. Dar nici judecătorii de pe Bega nu s-au lăsat înduplecaţi de explicaţiile date de Păcurar, au respins recursul înaintat de acesta şi au definitivat condamnarea la şase luni de închisoare cu suspendare.

Necazurile primarului din Şeitin au început să năvălească pe el în primăvara anului 2010, când Ştefan Buha, un angajat al primăriei din localitate, l-a dat pe mâna procurorilor, după ce edilul-şef l-a agresat fizic şi verbal de mai multe ori. În ajutorul lui, Buha a adus şi nişte imagini surprinse cu o mini-cameră de filmat care arătau modul grotesc în care Păcurar vorbeşte cu subalternii lui. Procurorii Parchetului de pe lângă Tribunalul Arad demarau atunci urmărirea penală pentru abuz în serviciu. **/P.10**

S-a oprit transportul

Şoferii autobuzelor Intercity din Grecia au oprit, ieri, lucrul. Autobuzele nu au mai plecat din autogări, iar călătorii au aşteptat cu orele pe holuri. Conflictul a izbucnit în momentul în care mai mulţi şoferi şi deţinători de linii de transport au refuzat să semneze un nou contract colectiv de muncă. FOTO: EPA

Prefectul Călin Bibarţ FOTO: JA

Eficienţă împotriva evaziunii

ARAD. Prefectul Călin Bibarţ susţine faptul că grupul de lucru de la nivelul Aradului care luptă împotriva evaziunii fiscale îşi dovedeşte eficienţa. Pentru a-şi susţine cele spuse, reprezentantul Guvernului în teritoriu a dat şi cifrele luptei. **/P.3**

Au primit ajutor FOTO: FAN

Au redat speranţa unei mame

ARAD. Oameni frumoşi la suflet au răspuns cu drag şi multă, foarte multă discreţie, la SOS-ul pe care l-am lansat în cotidianul nostru, Jurnal Arădean, pentru o mamă şi fiica ei. **/P.6**

Autostrada cea mai ieftină

Tronsonul de autostradă Arad-Timişoara este cel mai ieftin dintre tronsoanele construite până acum în România.

ARAD. S-au făcut calcule cât ne costă autostrăzile din România iar cifrele sunt bulversante. S-a ajuns, în unele cazuri, ca un kilometru de autostradă să coste şi peste 20 milioane de euro! Vestea bună, dacă ne raportăm la un astfel de top, este că singura autostradă care trece prin Arad este şi cea mai ieftină din ţară. Potrivit celor de la Ziarul Financiar, care au făcut calculele acestui top, cea mai ieftină autostradă construită în ultimii ani în România este cea care leagă Aradul de Timişoara. În acest caz, un kilometru de autostradă a costat doar 3,5 milioane de euro. Lucrările nu sunt încă finalizate, în totalitate, dar ţinând cont că mai sunt doar câteva detalii de realizat, preţul nu are cum să crească vertiginos.

Potrivit informaţiilor furnizate de Compania Naţională de Autostrăzi şi Drumuri Naţionale din România (CNADNR), în medie, cei 434 de kilometri de autostrăzi aflaţi în prezent în construcţie, costă circa 6 milioane de euro pe kilometru. Mai exact, maximul standardelor de cost impuse de Ministerul Transporturilor pentru autostrăzi la munte. **/P.10**

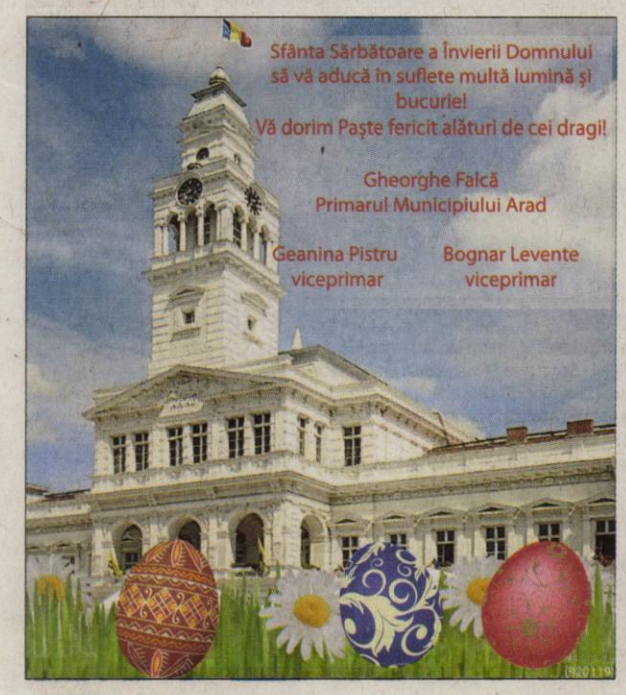

Dragi creştini,

Ne apropriem de ziua în care sărbătorim Învierea lui Iisus Hristos!
O sărbătoare pe care o întâmpinăm cu linişte sufletească şi aproape de familiile noastre. Şi ne pregătim sufletul prin rugăciune şi post. Şi respectăm cu sfinţenie tradiţiile noastre şi în fiecare casă se înroşesc ouă, se coace cozonac şi se pregăteşte mielul. Şi în noaptea de Înviere fiecare credincios are o lumânare pe care o va aprinde din lumina adusă de preot. Iar Lumina este simbolul Învierii, al biruinţei vieţii asupra morţii şi al lui Hristos asupra întunericului.
Vă doresc sărbători sfinte, cu dorinţa de a vă apropria tot mai mult de Cel ce s-a pus pe cruce pentru dreptatea Tatălui şi a înviat din morţi pentru dragostea de oameni.
Să venim unii lângă alţii să luăm Lumină, să fim mai buni şi să avem speranţă, să ne rugăm pentru sufletele noastre.
Hristos a Înviat!

Nicolae Ioţcu
Preşedinte al Consiliului Judeţean Arad

(920117)

Sfânta Sărbătoare de Paşti îmi oferă plăcutul prilej de a transmite comunităţii academice, cadrelor didactice, studenţilor, masteranzilor, doctoranzilor, postdoctoranzilor, elevilor din liceele arădene şi tuturor partenerilor antreprenoriali ai Universităţii de Vest „Vasile Goldiş" - Sărbători Fericite.
Fie ca Învierea Mântuitorului nostru Isus Hristos să renască în sufletele tuturor credincioşilor bucuria speranţelor şi darul dragostei ziditoare de pace şi armonie.

HRISTOS A ÎNVIAT!

Preşedinte UVVG, Prof. univ. dr. Aurel Ardelean,
rector fondator al Universităţii de Vest „Vasile Goldiş"
Prof. univ. dr. Coralia Cotoraci,
rectorul Universităţii de Vest „Vasile Goldiş"
Conf. univ. dr. Sorin Băschir, preşedintele Senatului Universităţii de Vest „Vasile Goldiş"

(H-719805)

E-mail: info@universulverde.ro;
www.universulverde.ro
Arad, Str. Pădurii, Nr. 24 (Piaţa Obor)
Telefon: 0257 210 070
0357 408 344
Fax: 0357 408 345

SC UNIVERSUL VERDE SRL

VĂ DOREŞTE "PAŞTI" LUMINAT, SĂNĂTATE ŞI O PRIMĂVARĂ SENINĂ!

Remember: 13 aprilie

1519 S-a născut Caterina de Medici, regină a Franței (d. 1589)

1695 A murit Jean de la Fontaine, autor francez (n. 1621)

1769 S-a născut Thomas Lawrence, pictor englez (d. 1830)

1862 Intră în vigoare legea presei

1886 S-a născut pictorul Nicolae Tonitza (d. 1940)

1906 S-a născut scriitorul irlandez Samuel Beckett (d. 1989)

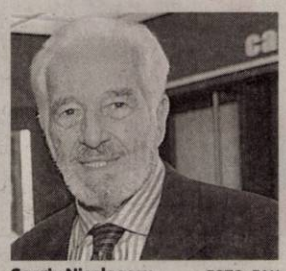

Sergiu Nicolaescu FOTO: FAN

1927 S-a născut Maurice Ronet, actor francez (d. 1983)

1930 S-a născut **Sergiu Nicolaescu,** regizor, actor, producător și om politic român

Au plecat dintre noi

Dorgoșan Mircea (1941), Duca Olimpia Silvia (1923), Ardelean Cornelia Maria (1929), Rostas Lajos (1963), Moisa Ioan (1935), Cabau Ioan (1965), Barbu Mircea (1951).

Înregistrări în caz de deces

Biroul de Stare Civilă-Decese face înregistrări după următorul program: sâmbătă și duminică, între orele 9.00-11.00. Tel.: 0257/281850.

Piețe și târguri

Astăzi este zi de piață la Ineu, Lipova, Covăsânț, Mișca, Moneasa, Șepreuș, Șimand, Vladimirescu, Șeitin. **Tot astăzi se organizează târguri săptămânale la** Ineu, Șepreuș, Șimand.

Mâine este zi de piață la la Chișineu-Criș, Lipova, Pâncota, Felnac, Grăniceri, Hălmagiu, Moneasa, Pecica, Vărșand, Socodor, Vladimirescu, Zimandu Nou, Covăsânț. **Târguri săptămânale se desfășoară astăzi la** Lipova, Pâncota, Hălmagiu, Moneasa.

Telefoane utile

☎ INFORMATII TELEFONICE: 118.932; ☎ROBOT: 1958; ☎APEL UNIC DE URGENTA (SALVARE, POLITIE, Pompieri): 112; ☎PRIMARIA MUNICIPIULUI ARAD: Program de relatii cu publicul (camera 5) luni-vineriîntre orele 8-20. Tel.: 0257/284.744; tel. centrala: 0257/281.850; ☎S.C. E.ON GAZ ROMÂNIA - Sucursala Arad - Dispecerat si interventie telefon:0357/403.321; ☎DERANJAMENTE CURENT ELECTRIC: 0257/929; ☎INFORMATII CFR: 0257/231.777;

Rețeta zilei

Ruladă de miel cu caşcaval

INGREDIENTE: 1 pulpă de miel, 150 g caşcaval, 1 ou, 2 cuișoare, 1 lingură pesmet, 3 catraveți murați, 2-3 fire rozmarin, 2 căței usturoi, 50 ml ulei, sare, piper.

MOD DE PREPARARE: Pentru rulada de miel cu caşcaval și castraveți murați se curăță pulpa de miel de pielițe, se spală și se scurge de apă. Se taie apoi carnea, astfel încât să se obțină o foaie de carne cu grosimea de 1 cm. Se presară cu sare și piper, apoi se așază uniform castraveciorii murați, tăiați în bastonașe. Se amestecă într-un castron oul cu caşcavalul ras și pesmetul. Se adaugă rozmarinul tocat mărunt, cuișoarele și usturoiul pisate împreună. Se rulează carnea și se prinde cu scobitori, apoi se așează rulada într-o tavă tapetată cu hârtie de copt și se unge cu ulei. Se introduce tava în cuptorul încins și se coace la foc mediu, până când carnea este bine pătrunsă. **Poftă bună!**

Pentru mai multe rețete intră pe www.culinar.ro

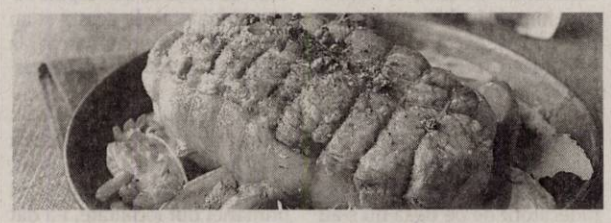

Sănătate

• **CABINET GINECOLOGIC:** Cabinet ginecologic Arad, B-dul Decebal 11 (lângă Hotel Aradul), chiuretaj medicamentos, eco 4 D, test PAP.TEL: 0770823850, 0723643581

• **NOU! Policlinica Dr.Turcin,** Str. Eftimie Murgu nr. 67, pune la dispoziția dvs. Serviciul de cardiologie dotat cu aparatură de ultimă generație, consultații în contract cu CSAS, EKG computerizat, ecografie cardiacă la cele mai avantajoase prețuri; de dermatologie, oftalmologie și ORL.

Tel:0257/285510, www.policlinica-turcin.ro

Întreruperi de curent

Marți, 17 aprilie 2012. În Municipiul Arad, h 8.30-15.30: Str. Câmpul Ineluș, Sîntoma(p), Administratia Națională a Îmbunătățirilor Funciare Arad - Micălaca, Asociația Județeană a Vânătorilor și Pescarilor Arad - Pădurea Ceala, RA Romatsa Arad - Sîntoma, Albinelor - SC Pelegrini SRL. **În județ, h 9-17:** Cil, Almaș, Dieci, Rădești.

Horoscop

BERBECUL (III.21.-IV.20.)
Aveți succes în afaceri, dar sunteți nevoit să faceți mai multe drumuri scurte. Sprijinul cel mai important îl primiți din partea unei persoane mai în vârstă, care vă apreciază corectitudinea.

TAURUL (IV.21.-V.20.)
Un vecin vă invită la o petrecere. Cu acest prilej, sunteți remarcat de o persoană sensibilă. Nu este exclus să legați o prietenie durabilă. Vă puteți baza pe intuiție.

GEMENII (V.21.-VI.21.)
Chiar dacă sunteți preocupat de probleme personale presante, ar fi bine să acordați mai multă atenție relațiilor cu persoana iubită. O ieșire împreună cu partenerul de viață v-ar ajuta să vă deconectați.

RACUL (VI.22.-VII.22.)
Nu este exclus să pierdeți o afacere pentru că întârziați la o întâlnire. Nu vă enervați! Sunteți predispus la accidente vasculare. Vă sfătuim să vă relaxați mai mult.

LEUL (VII.23.-VIII.23.)
Este posibil să primiți o veste neplăcută de la o rudă apropiată și să vă schimbați complet programul zilei. Sunteți nevoit să faceți cheltuieli care vă depășesc bugetul.

FECIOARA (VIII.24.-IX.23.)
Un eșec în afaceri vă face să deveniți irascibil. Vă sfătuim să nu vă revărsați nervii acasă. Ar fi bine să țineți cont de sfaturile partenerului de viață.

BALANȚA (IX.24.-X.23.)
S-ar putea să înțelegeți greșit acțiunile unui partener de afaceri și să vă certați cu el. Vă sfătuim să discutați calm și să analizați împreună toate problemele.

SCORPIONUL (X.24.-XI.22.)
Vă sfătuim să amânați plecarea într-o călătorie. Este posibil să survină evenimente nepreväzute. S-ar putea să aflați că o rudă a avut un accident și să faceți câteva drumuri scurte împreună cu partenerul de viață.

SĂGETĂTORUL (XI.23.-XII.21.)
Dimineața s-ar putea să fiți acuzat de colegi că nu sunteți consecvent. Vă sfătuim să fiți prudent, pentru că astăzi aveți tendința să fiți impulsiv.

CAPRICORNUL (XII.22.-I.20.)
Dimineața aflați că o cunoștință s-a îmbolnăvit grav. Vă implicați și, astfel, faceți mai multe drumuri scurte. În a doua parte a zilei, sfaturile unei rude mai în vârstă vă ajută să vă clarificați sentimentele contradictorii.

VĂRSĂTORUL (I.21.-II.20.)
Sosirea unor musafiri din altă localitate vă obligă să vă schimbați planurile pentru azi. Daca vă roagă să îi ajutați cu ceva, vă sfătuim să nu îi refuzați.

PEȘTII (II.21.-III.20.)
Sunteți hotărât să rezolvați o problemă financiară.Dacă vi se propune să vă asociați într-o afacere, vă sfătuim să nu ezitați. Cu puțin efort și riscuri minime, puteți să redresați bugetul familiei.

„Jurnal arădean" vă ascultă

Între orele 11-13, la telefonul 0257-280943, redactorul nostru vă stă la dispoziție.

ARAD. Maria F, mamă a unei fetițe de 12 ani, este indignată pe comportamentul unor controlori de bilete care își fac veacul pe mijloacele de transport în comun. „Aceleași fețe ponosite, mereu în căutare de ciubucuri, care se dau la tinere, sugerându-le întâlniri la un suc sau o cafea, dar care nu au curajul de a-i amenda pe tuciurii sau șmecherii care circulă fără bilet" - și-a vărsat năduful cititoarea noastră, care este decisă să depună plângeri la CTP, Comisariatul Județean pentru Protecția Consumatorilor și Poliția Arad.

Luca I. din Arad, utist de când se știe, este decepționat de politica implementată de actuala conducere a clubului fanion al Aradului. „Ne amăgim și ne furăm singuri căciula în fiecare an, cu poveşti despre promovare. Cheltuim bani mulți pe jucători expirați, care nu simt nimic pentru culorile alb-roșii ale UTA-ei, în loc să demarăm un proiect sănătos, pe doi-trei ani, cu jucători arădeni, tineri, dornici de afirmare, care să ducă Bătrâna Doamnă în Liga I. Sunt mâhnit și ca mine mulți alții, mai ales de când am auzit zvonuri legate de implicarea UTA-ei în mafia pariurilor" - a spus Luca I. **JA-L.S.**

Curs valutar

DENUMIREA VALUTEI	BNR	BCR		BRD		Intesa Sanpaolo Bank		Banca Românească		MKB Nextbank		Alpha Bank		Casa de schimb LUXOR	
		C	V	C	V	C	V	C	V	C	V	C	V	C	V
Euro	4,37	4,31	4,42	4,29	4,44	4,32	4,40	4,34	4,41	4,33	4,41	4,33	4,41	4,31	4,36
Dolar SUA	3,33	3,26	3,40	3,25	3,39	3,28	3,36	3,27	3,38	3,27	3,38	3,27	3,38	3,27	3,33
Forint	0,147	0,0141	0,0152	0,0136	0,0152	0,0135	0,0155	-	-	0,0140	0,0153	-	-	0,0146	0,0151
Gram aur	177														

Sudoku

REGULI: În fiecare bloc sunt câteva cifre între 1 și 9, stabilite dinainte. Acestea trebuie completate cu cifrele lipsă, în așa fel încât fiecare număr să figureze o singură dată. De asemenea, cifrele de la 1 la 9 trebuie să figureze o singură dată atât pe rândurile orizontale cât și pe coloanele verticale ale celor nouă blocuri luate împreună.

ÎNCEPĂTORI

9	1	8		4			3	
4		6		7	9			8
7	3		6		1			4
		2			4		1	3
3	8				7	9	2	
	9	7	5	3	2			
				5		3		
2			4	1			6	9
	6	9	7				8	1

AVANSAȚI

	8	6		7				
7								6
1			3		8			7
		2			7		8	
9					1	5		
		1	4	9				
				4		9		
			7					5
	3	5	1				6	

Soluțiile jocurilor din numărul precedent:

ÎNCEPĂTORI

9	5	8	3	1	7	2	4	6
2	4	6	5	9	8	3	7	1
7	1	3	6	4	2	9	5	8
5	3	2	8	6	9	4	1	7
8	9	4	1	7	3	5	6	2
6	7	1	4	2	5	8	9	3
4	2	7	9	8	6	1	3	5
1	8	5	7	3	4	6	2	9
3	6	9	2	5	1	7	8	4

AVANSAȚI

7	1	4	9	6	8	2	5	3
5	2	3	4	7	1	8	9	6
8	9	6	5	3	2	7	1	4
9	3	5	2	8	7	6	4	1
4	8	7	1	9	6	5	3	2
1	6	2	3	5	4	9	8	7
2	5	9	7	4	3	1	6	8
3	7	8	6	1	9	4	2	5
3	7	1	8	2	5	3	7	9

Vremea

Vineri, 13 aprilie

www.aradon.ro

7° LA ORA 6 — Temperaturile se vor situa între 7 și 9 grade. Vântul va sufla cu 8 km/h, dinspre SE.

20° LA ORA 18 — Temperaturile se vor situa între 19 și 20 grade. Vântul va sufla cu 8 km/h, dinspre E

Ziua precedentă

Arad	4 - 18°C	Umiditate:	59%
Lipova	4 - 18°C	Presiune:	1004,06 mb
Chișineu-Criș	3 - 17°C	Precipitații:	70%
Săvârșin	3 - 17°C	Vânt:	10 Km/h
Sebiș	2 - 16°C	Direcție vânt:	VSV

Soarele

Răsare: 6:51
Apune: 20:20

Azi

Temperaturile se vor situa între 9 și 21 grade. Vântul va sufla cu 8 km/h, dinspre SE.

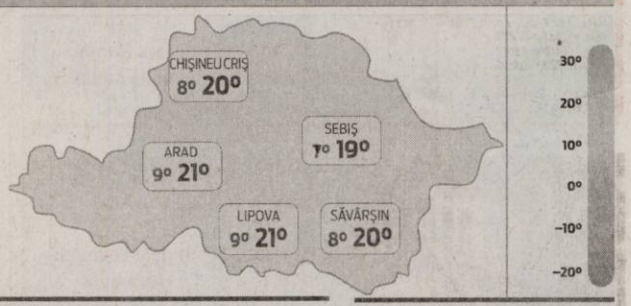

FAZELE LUNII

6. 04. | 29. 04. | 21. 04. | 13. 04.

VINERI	SÂMBĂTĂ	DUMINICĂ	LUNI
9° 21°	9° 21°	9° 16°	7° 17°
mai mult înnorat	răzleț furtună	averse	averse

Calendar

Biserica ortodoxă: Sf. Sfințit Mc. Artemon (Sf. și Marea Vineri - Scoaterea Sf. Aer; Denia Prohodului Domnului) (Zi aliturgică) (Post negru).
Biserica greco-catolică: Sfânta și Marea Vineri. Sf. papă m. Martin. (Post și ajun).
Biserica romano-catolică: Sf. Martin I, pp. m. UP

Prognoză pentru trei zile

Temperaturile minime vor fi cuprinse între 7 și 9 grade, iar cele maxime între 16 și 21 grade.

Temp.minime: 7 - 9° C
Temp.maxime: 10 - 21° C

JURNAL ARĂDEAN
B-dul Revoluției nr. 62, Arad
BRAT Auditat de BRAT
Reclamații difuzare: 0257/212.032

Director editor: Mircea Țișcă (8427)
Secretariat: 0257.281802 (centrala), fax - 0257.212.012
Șef departament difuzare: Carmen Csordas
Marea publicitate: 0257.280904; Mica publicitate: 0257.210775
Tiparul executat la: SC Inform Media SRL, Calea Torontalului, DN 6, km 5,7, Timișoara

Redactor șef: Adriana Barbu (8416)
Responsabil de număr: Daniel Scridon
Secretar general de redacție: Gabriela Groza (8423); **Departamente: Eveniment**: Simona Butaru, Monica Ardelean (8405), Alin Gherasim (8417), Ioana Costaș (8414), Valentin Goran (8412); **Politic**: Simion Todoca (8434); **Economic**: Andreea Pintea (8415); **Cultură, Învățământ**: Vasile Filip (8421); **Social**: Diana Duțu (8413); **Sport**: Daniel Scridon (8424), Leo Sfâra (8422);
Tehnoredactare: Ghizela Șerban (8409)
REDACȚIE: tel. 0257.281802 (centrala); fax 0257.212.012, 0257.228.592; e-mail:redactia.jurnalaradean@informmedia. ro, adevaruldearad@informmedia.ro, publicitate.jurnalaradean@informmedia.ro, publicitate.adevarul@informmedia.ro

Gavril Popescu: Scrisoare deschisă către arădeni!

ARAD. Gavril Popescu a decis să se adreseze arădenilor prin intermediul unei scrisori deschise pentru a lămuri pe deplin lucrările. În rândurile de mai jos puteți citi această scrisoare. „Apelez la această formă directă de adresare către dumneavoastră, deoarece timp de șapte luni de zile am fost prezentat drept candidatul USL la Primăria Arad. În toată această perioadă am avut o legătură specială, prin care v-am transmis ideile și programul meu pentru dezvoltarea municipiului Arad, fiind vocea cea mai critică la adresa actualei puteri.

Din păcate, printr-un simplu telefon, fără nici un fel de explicație, am fost anunțat că nu mai sunt eu candidatul USL la Primărie. De atunci și până în prezent am așteptat o poziție oficială, care să explice această decizie. Nici astăzi nu pot să vă dau un răspuns, conducerea Partidului Conservator de la București preferând să tacă vinovat, cu toate că timp de șapte luni de zile mi-a apreciat activitatea precum și efortul organizatoric și material pe care l-am făcut.

Doresc, pe această cale, să-mi cer scuze arădenilor pentru o decizie care a fost luată independent de voința mea. Mă întreb oare ce blestem a lovit acest minunat municipiu și ai săi locuitori, dacă vor fi nevoiți să aleagă între o persoană care nu mai cunoaște problemele arădenilor (a stat cinci ani numai în București) și actualul edil șef, care mai cere un al treilea mandat, pe care, dacă-l va obține, îl va exercita între două săli de judecată și declarații la DNA. Mi-e teamă că am fost o victimă a unor înțelegeri transpartinice pentru ca Gheorghe Falcă să nu mai aibă un contracandidat credibil.

Faptul că în continuare arădenii percep în mine același candidat care să-i reprezinte la Primărie (și spun acest lucru urmare a intâlnirilor și contactelor pe care le am în permanență cu aceștia), mă determină să mă gândesc foarte serios să nu abandonez lupta.

Având în vedere că ne aflăm în Săptămâna Patimilor, vreau să transmit tuturora Paște Fericit cu sănătate și multă înțelepciune!". **JA- M.P.**

Gavril Popescu FOTO: JA

Eficienţă împotriva evaziunii

Prefectul Călin Bibarţ susţine faptul că grupul de lucru de la nivelul Aradului ce luptă împotriva evaziunii fiscale îşi dovedeşte eficienţa.

ARAD. De o lună e „pe piață" la nivelul județului Arad, dar primele rezultate se văd deja, potrivit oficialilor. Este vorba de grupul de lucru împotriva evaziunii fiscale, coordonat de prefectul Călin Bibarț și care are în componență reprezentanți ai Direcției Generale a Finanțelor Publice, Gărzii Financiare Arad, Direcției Județene pentru Accize și Operațiuni Vamale, Inspectoratul de Poliție al Județului Arad, Serviciul de Informații și Protecție Internă, Serviciul Județean Anticorupție.

Constituirea unui astfel de grup la nivelul fiecărui județ face parte din prioritățile Guvernului Ungureanu privind eliminarea evaziunii fiscale, iar la Arad, potrivit prefectului, lucrurile chiar s-au mișcat în acest sens. "Este foarte clar că acționăm având în prim-plan indicațiile premierului Ungureanu și nu vom manifesta toleranță față de actele de evaziune fiscală de la nivelul județului nostru. Vreau să subliniez că vom continua să susținem mediul de afaceri arădean, dar totul se face cu respectarea legii", susține prefectul Bibarț.

Referindu-se la activitatea acestui colectiv de lucru, care se întâlnește săptămânal, prefectul Aradului a precizat că rezultatele sunt vizibile, atât prin cuantumul amenzilor și al mărfurilor confiscate, cât mai ales prin buna colaborare care există între instituțiile implicate.

Raport lunar în cifre

Reprezentantul Guvernului în teritoriu mai susține că raportul în cifre al județului Arad arată o eficientizare a muncii instituțiilor implicate în procesul de luptă contra evaziunii fiscale de la constituirea acestui grup de lucru. Concret, reprezentanții Gărzii Financiare Arad au reușit să își dubleze numărul de controale la agenții economici, acțiune posibilă și prin suplimentarea personalului. Astfel, dacă în luna februarie au fost efectuate un număr de 110 controale, în luna martie numărul acestora a crescut la 254. În ceea ce privește valoarea amenzilor aplicate în luna martie, acestea au fost de 172.500 lei.

Dosarele penale

Nici la dosare penale, Aradul nu stă rău. Analiza comparativă a activității Inspectoratul de Poliție al județului Arad indică o îmbunătățire semnificativă în luna martie. Cu ocazia acestor acțiuni au fost aplicate amenzi contravenționale de profil, 60 în luna februarie, cu o valoare de 60.000 lei, și 89 în martie, cu o valoare de 108.000 lei, un plus de 29 sancțiuni respectiv 48.000 lei la valoarea amenzilor.

Cu ocazia acestor acțiuni au fost confiscării în principal țigări, alcool, cafea, valoarea mărfurilor confiscate în februarie fiind de 43.000 lei, iar în martie de 119.778 lei, deci un plus de 76.778 lei.

Finanțele, în acțiune

Nici Finanțele nu s-au lăsat mai prejos. Reprezentanții Direcției Generale a Finanțelor Publice și-au suplimentat numărul de acțiuni efectuate, de la 53 la 78 în martie, în timp ce cei de la Direcția Județeană pentru Accize și Operațiuni Vamale și-au suplimentat numărul de controale. **JA- M.P.**

Prefectul Călin Bibarţ FOTO. JA

Sărbători fericite

Prefectura nu se gândește, însă, numai la controale. Prefectul județului, Călin Bibarț, și subprefectul Levente Bognar le transmit arădenilor "Hristos a Înviat! Sărbătoarea Învierii Domnului, binecuvântată de lumina sfântă să ne aducă sentimente calde, bogăție sufletească și bunăstare într-un ou înroșit de iubire și într-un cozonac delicios precum voia bună!".

Sfânta Lumină a Învierii vine de la Ierusalim

ARAD. Sfânta Lumină a Învierii va fi adusă în orașul nostru chiar de la Ierusalim. Lumina va fi adusă sâmbătă seara, în jurul orei 21:15, pe aeroportul din Arad, de către Nicolae Ioțcu, președintele CJA, și Simion Mladin, preotul Catedralei Arhiepiscopale din Arad. Credincioșii arădeni vor primi Sfânta Lumină în cadrul Slujbei Învierii, ce va avea loc la Catedrala Sfânta Treime Arad, dar și la celelalte biserici. **JA – V.G.**

Tot mai multe dosare penale

ARAD. Prefectul Călin Bibarț a prezentat în detaliu rezultalele controalelor făcute de IPJ după intrarea în vigoare a echipei care luptă împotriva evaziunii.

Polițiștii IPJ Arad, în special ofițerii Serviciului de Investigare a Fraudelor, s-au axat, potrivit prefectului, pe constatarea și soluționarea dosarelor de evaziune fiscală. În luna februarie 2012 au fost înregistrate 51 dosare penale, iar în luna martie 83, existând un plus de 32 dosare penale. Prejudiciul total sesizat la aceste dosare a fost pentru februarie de 2.730.150 lei, iar pentru martie de 5.378.126 lei. Adică un plus de 2.648.006 lei. Pe linie de evaziune fiscală și comerț ilicit, polițiștii au efectuat în februarie un număr de 53 acțiuni la care au participat 190 polițiști, iar în luna martie, 78 acțiuni la care au participat 307 polițiști, cu un plus de 25 de acțiuni, respectiv 117 forțe participante. **JA - A.B.D.**

MEDICAL OPTI-LUX & CENTRUL MEDICAL LASER SYSTEM
DR. ANDEA LAURENȚIU
0744 605 202
medic primar oftalmolog
(H-820243)
● Consultații de specialitate;
● Optică medicală (prescripții ochelari și lentile de contact)
● Operații de cataractă prin facoemulsificare
● Operații de glaucom;
! Chirurgie refractivă cu laser excimer a (miopiei, hipermetropiei și astigmatismului) și implant de cristaline multifocale torice
(TE SCAPĂ DE OCHELARI ȘI LENTILE DE CONTACT)
TOTUL CU APARATURĂ DE ULTIMĂ GENERAȚIE
Ineu, str. Dunării, nr. 5, Tel: 0257 512 144; 0722 214 436
Marți: 14:00 - 19:00
Joi: 14:00 - 19:00
Vineri: 9:00 - 14:00
Chișineu-Criș
Marți: 10:00 - 13:00
Joi: 10:00 - 13:00
Arad, str. Ștefan Augustin Doinaș, nr.4
Luni și Miercuri 15:00 - 18:00
Centrul Medical Laser System, str. A. Șaguna, 14, pentru informații și programări zilnic între 08:00-20:00 la nr de tel: 0257 213 211; 0257 213 138; 0744 605 202

S.C. STEPANESCU PROD TEAM S.R.L.
EXECUTAM:
• Piese si subansamble pentru masini agricole;
• Axe cu caneluri si canale de pana;
• Roti dintate cu dinti drepti;
• Reductoare;
• Grupuri de transmisie cu sateliti;
• Roti de lant;
• Orice fel de piese pentru masini agricole.
• Executam piese pe baza de modele sau piesa uzata in regim de urgenta de la 1 - 30 zile.
Tel./fax: 0257.460,480, 0724.253.971, 0746.157.021
www.stepanescuprodteam.ro
(878461)

OPTICA MEDICALA LIAD
NOU! NOU! NOU!
Am deschis o noua OPTICĂ, într-o locație ultracentrală, pentru a veni în întâmpinarea nevoilor dumneavoastră. Într-un spațiu modern, complet reamenajat, vă așteptăm cu drag!
Unde ne găsiți?
...în POLICLINICA MUNICIPALĂ ETAJ 3, camera 304 !
Bdul Revolutiei, nr. 45
Informații suplimentare la tel: 0257-211-821
Ce vă oferim?
După nevoile și cerințele dumneavoastră.....
ochelari de vedere sau de soare, ochelari de citit, ochelari pentru distanță, lentile de contact, lentile de protecție pentru munca la calculator, rame de toate tipurile, pentru toate vârstele și gusturile, acum mai aproape de dumneavoastră în noua locație!
Cu rețeta de ochelari, primită de la cele mai prestigioase doamne doctor:
Dr. Raica Daniela, Dr. Jinga Feldioara și Dr. Ciocmarean Maria,
profesioniste în domeniul oftalmologiei arădene, vă puteți adresa direct opticianului nostru, cu experiență în montajul lentilelor, care vă va ajuta la alegerea ramelor, lentilelor și accesoriilor potrivite, garantându-vă totodată execuția de bună calitate a ochelarilor!
Sfintele Sărbători Pascale se apropie, iar noi dorim să vă întâmpinăm cu următoarea
PROMOȚIE DE PAȘTI:
20 % REDUCERE
la rame și lentile
În plus, primiți GRATUIT
accesoriile pentru ochelari:
Toc de protecție
Lavetă de curățire a ochelarului
Șnur
Un Paște Fericit!
Cu respect,
conducerea Opticii Medicale Liad
această promoție este valabilă în perioada 1-20 aprilie 2012
(0732 -H 889250)

Ovidiu Marian: în 2012 nu cresc taxele şi impozitele!

ARAD. Guvernul nu va modifica taxele în acest an, a explicat senatorul Ovidiu Marian în cadrul unei conferinţe de presă, confirmând promisiunile lansate de Executiv. „Decizia Guvernului vine în sprijinul firmelor pentru care o creştere a taxelor în timpul anului fiscal ar însemna modificarea planului de afaceri şi cheltuieli suplimentare, uneori împovărătoare. Predictibilitatea este necesară pentru ca firmele din România să îşi poată desfăşura activitatea fără obstacole. Să nu uităm că accentul pe investiţii este unul dintre pilonii de consolidare a economiei pentru anul în curs. Guvernul trebuie să asigure condiţiile pentru ca volumul investiţiilor să crească, aşa încât economia românească să îşi continue trendul ascendent. Predictibilitatea fiscală este una dintre măsurile care contribuie pozitiv la atingerea acestui obiectiv", este de părere senatorul arădean.

Ovidiu Marian FOTO: JA

Ovidiu Marian susţine că scopul măsurilor de austeritate şi a celor de relansare economică a fost acela de a dobândi o economie sănătoasă, predictibilă şi cu un ritm de creştere sustenabilă.„Guvernul mizează în acest an pe investiţii ca sursă de consolidare a creşterii economice, de aceea orice măsură care vine în sprijinul mediului de afaceri este binevenită", a mai spus Marian. **JA-A.P**

Premiate de „Jurnal arădean"

Câştigătoarele concursului „Desenează-ne felicitarea de Paşti!" au fost premiate, ieri, de „Jurnal arădean".

Carina, Andreea, Denisa şi operele lor FOTO: FAN

ARAD. Dintre cele peste 100 de desene pe care le-am primit la redacţie pentru concursul „Desenează-ne felicitarea de Paşti!", juriul a ales, pentru premiere, trei lucrări semnate de: Csiki Nicola-Carina (premiul I); Stoica Andreea Lorena, (premiul II); Vârna Denisa Alexandra (premiul III).

Cele trei câştigătoare au fost invitate, ieri, la sediul redacţiei, pentru a-şi ridica premiile acordate de „Jurnal arădean". Am avut astfel ocazia de a le cunoaşte mai bine pe cele trei fetiţe talentate. Ocupanta locului I, Csiki Nicola-Carina, este elevă în clasa I A la Grupul Şcolar „Ion Creangă" Curtici. „Doamna învăţătoare Florica Julea ne-a spus să facem felicitări că le trimite la un concurs la ziar", ne-a mărturisit Carina, care a mai precizat că a desenat singură „doi iepuri, un coşuleţ cu nişte ouă, nişte floricele şi puişori". A aflat de premiul obţinut de la „doamna" dar a citit şi în ziar, „că bunicii sunt abonaţi la «Jurnal arădean»". Pe locul II, Stoica Andreea Lorena, clasa I A Step by Step la Şcoala Generală Nr. 22 „Caius Iacob" Arad, ne-a spus că a aflat de concursul nostru de la doamna învăţătoare Doina Oprea şi felicitarea a făcut-o în clasă, căutând cât mai multe simboluri pascale. „M-am bucurat că am câştigat, mai ales că am luat premii şi la «Canguraşul matematician» şi «Micul Creştin»", a precizat Andreea. Cea mai mică laureată, Vârna Denisa Alexandra, are 5 ani şi jumătate şi se pregăteşte pentru şcoală, în grupa mare la Grădiniţa PP 15 Arad. A lucrat pentru concurs cu educatoarea Camelia Moler.

> Abia aştept să mă laud la colegi că am luat premiu de la ziar
> CARINA

A făcut felicitarea din decupaje pe care a lipit „năsturaşi" din hârtie colorată. Este prima competiţie la care participă şi se bucură că a luat premiul III. **JA-V.F.**

UVVG este prezentă la Adunarea Generală FEDE

ARAD. O delegaţie a Universităţii de Vest „Vasile Goldiş, condusă de prof. univ. dr. Aurel Ardelean, preşedintele UVVG, vicepreşedinte al FEDE, participă, în aceste zile, la Berlin, la Adunarea Generală a Federaţiei Europene a Şcolilor Superioare (F.E.D.E), o organizaţie cu statut participativ pe lângă Consiliul Europei. În prezent, Federaţia Europeană a Şcolilor are un număr de 580 de instituţii participante din numeroase ţări europene şi din alte ţări din afara Europei. Şi, de mai bine de 40 de ani, promovează şi aplică drepturile fundamentale educative. **JA-V.F.**

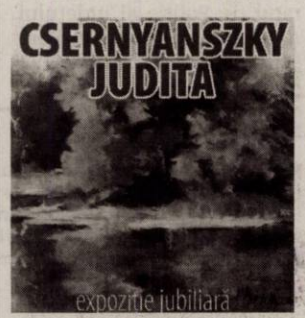

Afişul evenimentului FOTO: FAN

Expoziţie jubiliară Judita Csernyansky

ARAD. Complexul Muzeal Arad împreună cu Cenaclul „Ion Andreescu" Arad organizează expoziţia jubiliară de pictură Judita Csernyansky, care aniversează 50 de ani de activitate în cadrul Cenaclului „Ion Andreescu" Arad. Artista Judita Csernyansky este membră a cenaclului din 1962. În această perioadă a expus la toate manifestările colective ale cenaclului. A participat, începând din 1986, la expoziţii internaţionale în Ungaria, Slovenia, Serbia, Austria şi Italia. În momentul de faţă este membră de onoare a Asociaţiei Siciliene de Arte din Palermo, avand în palmares nenumărate diplome şi medalii. La această, expoziţie Judita Csernyansky vine cu 35 de lucrări de pictura în ulei pe pânză şi acuarelă, realizate în ultimii ani. Vernisajul va avea loc miercuri, 18 aprilie, ora 18, la Sala „Clio" a Complexului Muzeal Arad. Prezintă prof. Dan Lăzărescu. **JA-V.F.**

Programe TV Vineri, 13 aprilie

TVR 1

07.00 **Jurnal matinal.** Sport (criptat) Meteo (I)
08.00 **Jurnal matinal.** Sport (criptat) Meteo (II)
09.10 **Legendele palatului: prinţul Jumong.** (s.)
10.20 **Predanii**
10.25 **Dănuţz SRL.** – Supermarket de divertisment. Prima parte (r.)
11.20 **Dincolo de celebritate.** (d.)
11.30 **Dănuţz SRL.** – Supermarket de divertisment. Partea a doua (r.)
12.30 **Fabrica de staruri**
12.45 **Legendele palatului – Gyebaek.** (s.) (r.)
13.25 **Legendele palatului – Gyebaek.** (s.) (r.)
14.00 **Jurnalul TVR.** Sport
14.45 **Zestrea românilor**
15.30 **Tribuna partidelor parlamentare**
16.00 **Parlamentul României**
16.50 **La vie en rose.**
17.40 **Legendele palatului – Gyebaek.** (s.)
18.20 **Legendele palatului – Gyebaek.** (s.)
18.53 **Jurnalul TVR.**
20.00 **Jurnal plus - Răspunsurile zilei**
21.00 **O dată'n viaţă.** Prima parte
22.00 **O dată'n viaţă.** Partea a doua
23.10 **Biutiful.** (dramă, Spania, 2010) Cu: Javier Bardem, Maricel Álvarez, Hanaa Bouchaib. Regia Alesandro Gonzalez Inarritu. Uxbal duce o viaţă infernală, locuieşte în sărăcăciosul cartier Santa Coloma, din Barcelona, este implicat într-o serie de afaceri ilegale, iar soţia, Marambra, o mamă jalnică, suferă de dedublare a personalităţi. În plus, aceasta are o aventură cu fratele lui.
01.40 **Distractis Show.** (r.)
02.30 **Profesioniştii ...** cu Eugenia Vodă. (r.)
03.20 **Jurnalul TVR.** Sport (criptat) Meteo (r.)

PRO TV

07:00 **Ştirile Pro Tv.** Ce se întâmplă, doctore? Omul care aduce cartea
10:00 **Crimele din Midsomer - În umbra ghilotinei.** (r.)
12:00 **Tânăr şi neliniştit.** (r.) Povestea a trei familii care trăiesc în Genoa City, serialul acoperă cele mai importante şi interesante teme ale vieţii moderne, pornind de la muzică şi carieră până la situaţii limită în care se ating teme actuale cum ar fi SIDA, alcoolismul, drogurile etc. Abordării extrem de responsabile i se adaugă o distribuţie formată din actori tineri şi filmările în Hawaii, Bermude, sau St. Thomas.
13:00 **Ştirile Pro Tv**
14:00 **Dragoste in stil shakespearian.** (comedie, SUA, 2009). Vremea
16:45 **Taina.** (dramă, Italia/ Spania/ SUA/ Bulgaria 2006)
19:00 **Ştirile Pro Tv.** Sport
20:30 **Românii au talent.** O competiţie unică, în care cei mai dezinhibaţi români vin să-şi arate talentele în speranţa că reuşesc să impresioneze juriul şi ţara întreagă şi să câştige marele premiu. Un nou sezon al fenomenului "Românii au talent". Competiţia se ascute!
00:00 **În America.** (dramă, Irlanda, Marea Britanie, 2002) Cu: Paddy Considine, Samantha Morton
02:15 **Dragoste in stil shakespearian.** (r.)
04:00 **In America.** (r.)
06:00 **Apropo Tv.** (r.) Fie ca sunt în maşină, la serviciu, acasă, pe stradă sau pur şi simplu aleg un iaurt dintr-un supermarket, cu "apropo" îşi încep românii cele mai multe dintre discuţii...

ANTENA 1

06.00 **Observator**
08.00 **Matinal: 'Neatza.** cu Răzvan şi Dani
10.00 **În gura presei.** Mircea Badea realizează o noncomformistă revistă a publicaţiilor sub titlul "În gura presei". Pe parcursul emisiunii el supune atenţiei telespectatorului cele mai interesante ştiri apărute în presa cotidiană, săptămânală şi lunară. Deosebirea dintre programul pe care îl realizează Mircea şi emisiunile pe aceeaşi temă ale altor televiziuni este că el este spontan, firesc şi natural fără a introduce mecanic nişte texte.
10.50 **Reality-show: Mireasă pentru fiul meu**
11.30 **Reality-show: Burlacul.** (r.)
13.00 **Observator**
14.00 **Reality-show: Mireasă pentru fiul meu**
16.00 **Observator**
17.00 **Acces direct**
19.00 **Observator.** Sport
20.20 **Film artistic**
23.15 **Divertisment: In puii mei** !Xtra Show cu Mihai Bendeac
00.30 **Film artistic**
02.15 **Observator.** (r.)
03.00 **Divertisment: In puii mei!** Xtra Show. (r.)
04.00 **News Magazine: Acces direct.** (r.) „Acces Direct" este o emisiune axată pe actualitatea de zi cu zi, în care "vedetele" sunt oamenii obişnuiţi, cu problemele, bucuriile, grijile şi întâmplările lor ieşite din comun. Reporterii speciali aduc în atenţia telespectatorilor precum şi a publicului din platou cazuri impresionante de viaţă, subiecte sociale dar şi ştiri mondene din actualitatea fierbinte a vedetelor şi personalităţilor autohtone.

HBO

07.35 **Filme şi vedete**
08.00 **Romy şi Michele.** Comedie, SUA, 1997. Cu: Mira Sorvino, Lisa Kudrow, Janeane Garofalo, Alan Cumming
09.35 **Tărâmul monştrilor.** Aventuri, SUA, 2009. Cu: Max Records, Catherine Keener, Mark Ruffalo
11.15 **Lupul.** Dramă, Suedia, 2008. Cu: Peter Stormare, Robin Lundberg, Marie Delleskog, Rolf Degerlund, Inga Sarri
12.50 **Dragă, am micşorat copiii!** Comedie, SUA, 1989. Cu: Rick Moranis, Matt Frewer, Marcia Strassman, Kristine Sutherland, Thomas Brown
14.25 **O poveste încălcită.** Animaţie, SUA, 2010.
16.05 **Biletul de loterie.** Comedie, SUA, 2010. Cu: Bow Wow, Brandon T. Jackson
17.45 **Morgen.** Dramă, România, 2010. Cu: András Hatházi, Yilmaz Yalcin
19.30 **Filme şi vedete**
20.00 **Secretariat.** Dramă, SUA, 2010. Regia: Randall Wallace. Cu: Diane Lane, John Malkovich, Dylan Walsh, Dylan Baker, Margo Martindale
22.05 **Spartacus: Răzbunarea.** Ep. 2 - Un loc pe lume Acţiune, SUA, 2012.
23.00 **Prieteni model.** Comedie, SUA, 2008. Regia: David Wain. Cu: Seann William Scott, Paul Rudd, Elizabeth Banks, Christopher Mintz-Plasse, Bobb'E J. Thompson
00.40 **Amor la distanţă.** Comedie, SUA, 2010. Regia: Nanette Burstein. Cu: Drew Barrymore, Justin Long, Charlie Day, Jason Sudeikis, Christina Applegate
02.20 **Fereastra secretă.** Thriller, SUA, 2004. Cu: Johnny Depp, John Turturro, Maria Bello

CULTURAL

10.00 Spectacolul lumii… 10.30 TVRC 11.00 Remix 12.00 Jurnalul cultural 12.45 Capodopere din Galeria de Artă... 12.55 Campania Premiile TVRC 13.00 Concertele TVRC 14.00 Polemicile TVRC 15.00 Jurnalul cultural 15.45 Clipe şi sunete 15.55 Campania Premiile TVRC 16.15 Global 3000 17.15 Academia Română 17.45 Dincolo de cuvinte 18.15 Ca la carte 18.45 Caragiale 18.50 Meserie: scriitor 19.00 Concertele TVRC 20.00 Polemicile TVRC 21.00 Jurnalul cultural 21.45 TVRC – 10 ani 22.15 Concert: Patimile după Ioan 00.20 Jurnalul cultural 01.05 Marea tăcere

AXN

07.00 Jordan 07.55 Justiţie militară 09.05 Cabinet de avocatură 10.00 Domnii preferă proastele 11.00 Mesaje de dincolo 2.00 Viitorul începe azi III. Cu: Shanesia Davis-Williams, Kyle Chandler 13.00 Cabinet de avocatură 14.00 Jordan Cu: Jill Hennessy, Miguel Ferrer, Jerry O'Connell 15.00 Mesaje de dincolo 16.00 Merlin 17.00 Justiţie militară 18.10 Mesaje de dincolo 19.10 Jordan 20.10 Justiţie militară 21.15 Numărătoarea inversă 22.50 Revenire la viaţă 01.05 Firma I. 8 02.05 Numărătoarea inversă II. 16 03.25 Viitorul începe azi III. 15

ANTENA 2

06.00 La Tinta (r.) 06.15 Trăieşte sănătos (r.) 08.30 It's show time! (r.) 09.30 Răi da' buni (r.) 11.15 Distractia pe vremea mea (r.) 12.45 Teleshopping 14.00 Agentul VIP (r.) 15.25 Trăieşte sănătos 17.00 Dincolo de aparente 18.30 It's show time! 19.30 Incredibil! (emisiunie realizata de Oana Roman) 20.30 La tinta - retrospectiva saptamanii (emisiune informativa) 21.10 Agentul VIP 23.00 Saturday Night Live (SUA 2010) 00.00 It's show time! (r.) 01.00 Incredibil! (r.) 02.00 Late Night Show (r.) 03.00 Dincolo de aparente (r.)

PRIMA TV

07.00 Totul despre mame 08.00 Levintza prezinta 08.30 Secrete de stil 09.30 Intalnirea inimilor - telenovela, India 2007 10.30 CSI. Investigatii 12.00 Nimeni nu-i perfect 13.00 Teleshopping 13.30 Sport, dieta si o vedeta 14.15 Intalnirea inimilor - telenovela, India 2007 15.00 Totul despre mame 16.00 Inelul bucluca – comedie, S.U.A. – Canada 2000 18.00 Focus 18 19.00 Focus Sport 19.30 Cireasa de pe tort 20.30 Personal si confidential – drama, S.U.A. 1996 22.30Cum sa jefuiesti o banca – actiune, S.U.A. 2007 00.30 Focus 01.30 Cum sa jefuiesti o banca 03.00 Levintza prezinta

CINEMAX

07.00 200 de ţigări 08.40 Mai furios, mai iute 10.30 Portarul de la Liverpool 12.00 Secrete şi minciuni Regia: Mike Leigh. Cu: Brenda Blethyn, Timothy Spall, Marianne Jean-Baptiste, Phyllis Logan 14.20 Omul cu mâna de aur Cu: Frank Sinatra, Eleanor Parker, Kim Novak, Arnold Stang 16.15 Povestea lui J.K. Rowling Regia: Paul A. Kaufman. Cu: Poppy Montgomery, Janet Kidder, Antonio Cupo, Emily Holmes 17.40 Mai furios, mai iute 19.25 Călătoresc solo 21.00 Alegerea Sophiei 23.25 Puterea răului 01.10 O viaţă nouă 02.45 Aduceţi-mi capul lui Alfredo Garcia!

B1

06.00 Lumea lui Banciu (r.) 07.00 Ştirile B1TV 08.00 Ştirile B1TV 09.00 Ştirile B1TV 10.00 Ştirile B1TV 11.00 Talk B1 cu Mihai Jurca 12.00 Ştirile B1TV 13.00 Ştirile B1TV 14.00 Talk B1 cu Nadia Ciurlin 15.00 Ştirile B1TV 16.00 Talk B1 cu Nadia Ciurlin 17.00 Ştirile B1TV 18.00 Special B1 19.00 Aktualitatea B1 cu Andrei Bădin 20.00 LA Taifas 21.00 X-Press cu Vlad Petreanu 23.00 Lumea lui Banciu 00.00 Ştirile B1TV 01.00 X-Press (r.) 02.40 Ştirile B1TV ale orei 17 (r.) 03.20 360° (r.) 04.10 Condamnatii (r.)

ACASĂ

06.15 Iubire blestemata 07.15 Teleshopping 07.45 Secrete din trecut 08.45 Teleshopping 09.15 Secrete din trecut 10.15 Teleshopping 10.45 Suflet vandut 11.45 Teleshopping 12.15 Forta destinului 14.00 Teleshopping 14.30 Esmeralda 15.30 Predestinati 16.30 Poveştiri adevărate - emisiune cu poveşti reale despre viaţă, prezentată de Ioana Maria Moldovan si Dan Cruceru 17.30 Secrete din trecut 19.30 Suflet vandut 20.30 Forta destinului 22.00 Lola 23.30 7 pacate (s.) 00.30 Poveştiri adevărate (r.) 01.30 Predestinati (r.) (s.) 02.30 Esmeralda (r.) (s.) 03.30 Acasa in bucatarie (r.)

PRO CINEMA

08.45 Scooby-Doo 09.45 Happy Hour 11.15 Scooby Doo 11.45 Acasa in bucatarie 12.45 Avocati de serviciu 13.45 Teleshopping 14.15 Zoom in 10 14.30 Descopera Romania 15.00 Avocati de serviciu 16.00 Casa de sticlă 17.00 Acasa in bucatarie 18.00 MASH 19.00 Casa de sticlă 20.00 Corina, Corina Regie: Jessie Nelson Cu: Ray Liotta, Whoopi Goldberg, Tina Majorino, Joan Cusack 22.30Darfur acum Regia: Ted Braun Cu: Don Cheadle, Ahmed Mahammed Abaka, Sheikh Ahmed Mohamad Abakar 00.30 Casa de sticlă 02.15 Darfur acum

DIVA

08.00 Farmece 09.00 Buffy, spaima vampirilor 10.00 Hercule Poirot - Petrecere de Halloween 12.00 Ofiţeri începători 13.00 Anatomia lui Grey. Fiecare episod al serialului poartă un titlu identic cu numele unor cântece celebre 14.00 Buffy, spaima vampirilor 15.00 Crimele din Midsomer - Noaptea cerbului 17.00 Hercule Poirot - Pericol la End House 19.00 Ofiţeri începători 20.00 Anatomia lui Grey 21.00 Crimele din Midsomer - Crimele de la mănăstire 23.00 Patricia Cornwell - Riscuri asumate

ANTENA 3

06.00 Ştirile de dimineaţă 10.00 Previziunile zilei 11.00 Se întâmplă în România 12.00 Ştiri 13.00 Se întâmplă în România cu Maria Coman 14.00 Ştiri 15.00 Esenţial cu Alina Petrescu 17.00 100 de minute cu Alessandra Stoicescu 18.45 La ordinea zilei cu Dana Grecu 20.30 Subiectiv cu Răzvan Dumitrescu. Emisiunea se adresează tuturor românilor, va aborda problemele arzătoare ale acestora, va prezenta soluţii politice şi/ sau economice. 22.00 Vorbe grele cu Victor Ciutacu 23.00 Conexiuni cu Valentin Stan 00.00 Ştiri 01.00 Ştiri

M1

10.00 Secretele de la palat (s.) 11.00 DTK (r) 11.55 Din cap până-n picioare 12.30 Tur de muzeu 13.25 Cultura romilor 13.55 Şansă 14.25 Primii maghiari 14.45 Marţieni (r.) 15.15 Destine schimbate (r.) 16.00 Atingerea îngerilor (s.) 16.50 Dragoste periculoasă (s.) 17.30 MM 18.40 Everwood (s.) 19.30 Rămâi în picioare! 20.30 Ştiri 21.10 Marţieni (s.) 21.40 Poanta de vineri 22.40 Câte o bucată 23.35 Seara 24.10 Patru spirite

REDACŢIA NU ÎŞI ASUMĂ RESPONSABILITATEA PENTRU EVENTUALELE SCHIMBĂRI

DISCOVERY

10.00 O pradă mortală 11.00 Moda străzii 12.00 Maşini pe alese 13.00 Cum se fabrică? 14.00 Ecuaţia lui Drake 15.00 Vânătorii de mituri 16.00 Linia de producţie 17.00 Meserii murdare 18.00 Tehnici esenţiale de supravieţuire 19.00 Cum se fabrică diverse lucruri? Această serie ne arată cum se fabrică cele mai obişnuite şi mai prozaice lucruri. 20.00 La un pas de moarte 22.00 Fenomene stranii 23.00 Fenomene stranii 00.00 Poveşti poliţiste adevărate 01.00 Cum se fabrică?

În Noaptea Învierii, cu lumânări aprinse și sufletul curat, să ne rugăm pentru iertarea păcatelor și regăsirea speranței. Sărbătorile de Paști să vă aducă numai bucurii, sănătate și multă fericire! Bătaia clopotelor să anunțe o lume mai bună în care să găsim din plin tot ceea ce ne dorim!
Hristos a Înviat!
Primăria Pâncota
Primar: Retter Iosif
Viceprimar: Pîncotan Ioan Monel

La Sărbătoarea Sfintelor Paști să coboare liniștea și pacea, minunea Învierii lui Isus să dăinuie în inimile tuturor, să vă lumineze viața și să vă aducă renașterea credinței, a speranței, a bucuriei, cu bunătate și căldură în suflete.
HRISTOS A ÎNVIAT!
PANDUIT EUROPEAN SOLUTIONS SRL

Fie ca Lumina Sfântă a Paștelui să le aducă liniște și să le lumineze calea tuturor locuitorilor din Pecica, Turnu, Sederhat și Bodrogu Vechi
Hristos a Înviat!
Primar, Petru Antal
Viceprimar, Miodrag Stanoiov

„Că de vreme ce printr-un Om a venit moartea, tot printr-un Om și învierea morților. Căci precum în Adam toți mor, așa și în Hristos toți vor învia."
Praznicul Învierii Mântuitorului nostru Iisus Hristos ne oferă plăcutul prilej să adresăm tuturor credincioșilor – prieteni, cunoștințe, colaboratori, onoratei clientele, care sărbătoresc evenimentul în 15 aprilie 2012, gânduri bune, urări de sănătate, fericire, prosperitate în toate și creștinească urare
„Hristos a înviat!"
Întregul colectiv al Biroului Notarial
„Morariu"

Praznicul Învierii Mântuitorului să vă cuprindă căminul, pacea să vă inunde viața, iar sănătatea și bunăstarea să vă însoțească!
Sărbători binecuvântate!"
Deputatul dumneavoastră
Lucian Riviș Tipei
Hristos a înviat!

Primăria Orașului Chișineu-Criș urează din toată inima toate cele bune locuitorilor Orașului Chișineu-Criș și satului aparținător Nădab, cu ocazia Sfintelor Paști, să aveți parte de sănătate, belșug și fericire, iar Învierea Domnului să vă aducă iubire și credință!
Hristos a Înviat!
Primar Gheorghe Burdan
Viceprimar Dumitru Lușcă

Cu prilejul Sfintelor Sarbatori Pascale, va dorim multa sanatate, prosperitate si impliniri. Fie ca Lumina Sfanta a Invierii sa reverse in casele voastre liniste si pace si sa va bucure sufletele!
Hristos a inviat!
C.E.C.C.A.R. FILIALA ARAD
(916938)

Lumina Sfântă de Paște să vă călăuzească în viață, să vă dea sănătate și fericire, putere de muncă pentru a vă împlini visele, liniște în suflet, căldură în inimi și să aveți parte numai de bine!
Sărbători fericite!
Coficab Eastern Europe

TERAPEUTICA SA
urează tuturor colaboratorilor și pacienților un
PAȘTE FERICIT!

Consiliul Local și Primăria Semlac vă urează Sărbători fericite alături de cei dragi, să aveți parte de multă căldură în suflet și în casă, bucurie în inimă și multă sănătate!
HRISTOS A ÎNVIAT!
Primar STOIAN LETIȚIA
Viceprimar FÎNTÎNAR VALENTIN

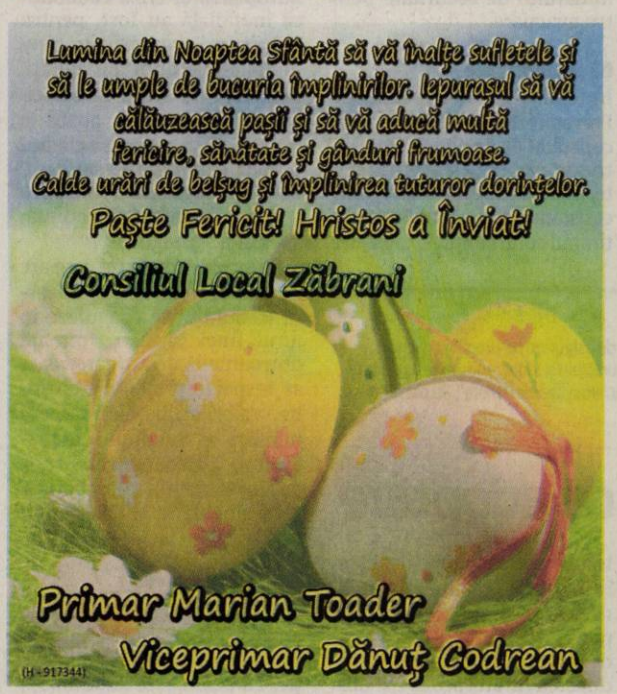
Lumina din Noaptea Sfântă să vă înalțe sufletele și să le umple de bucuria împlinirilor. Iepurașul să vă călăuzească pașii și să vă aducă multă fericire, sănătate și gânduri frumoase.
Calde urări de belșug și împlinirea tuturor dorințelor.
Paște Fericit! Hristos a Înviat!
Consiliul Local Zăbrani
Primar Marian Toader
Viceprimar Dănuț Godrean

Fie ca prin miracolul învierii să primiți partea de duhovnicie, care să crească pacea interioară, puterea faptei întru adevar și desăvârșire! HRISTOS A ÎNVIAT!
Consiliul Local Săvârșin
Primar PLEȘ GHEORGHE
Viceprimar BLAJ MARCEL

In memoriam Mircea Dorgoşan

În săptămâna patimilor a plecat dintre noi un împătimit al jurnalisticii arădene. Ieri, 12 aprilie, s-a stins din viaţă cunoscutul ziarist arădean Mircea Dorgoşan.

A fost un veritabil lider al generaţiei sale - remarcat prin vigoare şi spirit combativ în coloanele ziarelor „Flacăra roşie" şi „Adevărul" de Arad. Dar a fost apreciat şi ca o preţioasă călăuză pentru mai tinerii gazetari care intrau în redacţie, cărora le-a fost alături fie că a fost simplu redactor, şef de secţie, ori, mai apoi, vicepreşedinte şi preşedinte al consiliului de administraţie.

Publicistul Mircea Dorgoşan s-a născut la 22 martie 1941 în oraşul Lipova. A absolvit Facultatea de Limba şi Literatura Română din cadrul Universităţii Timişoara (promoţia 1972). Debutează în presă, în cotidianul „Flacăra roşie" din Arad, în anul 1970 iar în octombrie 1973 este încadrat la acelaşi ziar. După Revoluţia din decembrie 1989 îşi continuă activitatea la noul cotidian „Adevărul", unde ocupă mai multe funcţii de conducere.

Un „şaman" al condeiului - cum îl mai alintau colegii -, timp de trei decenii şi jumătate, cât a fost prezent în presa locală, Mircea Dorgoşan şi-a urmat cu tenacitate profesiunea de credinţă de „a fi mereu în slujba adevărului". Spunea adesea că „toţi oamenii sunt trecători, dar nu toţi trecătorii din jurul nostru sunt oameni". Mircea Dorgoşan a trecut ieri dincolo de această lume, dar a rămas, pentru toţi cei care l-au cunoscut, ca un om de onoare şi un jurnalist pasionat.

Va rămâne în amintirea tuturor ca om, ca prieten, ca un mare gazetar al Aradului, un ziarist militant, cu respect pentru profesia pe care şi-a ales-o.

Memorie eternă şi sincere condoleanţe familiei îndoliate!

Redacţia „Jurnal arădean"

Speranţă pentru mama

Arădenii au răspuns cu mână largă campaniei Jurnal Arădean „SOS pentru mama".

Au primit ajutorul salvator FOTO:FAN

ARAD. Oameni frumoşi la suflet au răspuns SOS-ului pe care l-am lansat la începutul acestei săptămâni pentru mama singură şi fetiţa ei de 7 ani. Fără să o cunoască, fără să pună prea multe întrebări, toţi cei care s-au implicat în această campanie susţinută de cotidianul „Jurnal Arădean" au dăruit pentru a le ajuta pe cele două. Le-a readus speranţa, bucuria şi un strop de încredere pentru viitor. Au redat demnitatea unei mame şi i-a pus în suflet bucuria de a trăi.

Fie că e vorba de alimente, haine noi pentru copil, bani sau cele mai importante lucruri: un loc de muncă şi o casă. Toate au venit prin intermediul celor care au citit articolul nostru pe ziar sau pe on line pe site-ul www.aradon.ro şi au răspuns cu promptitudine şi multă bunătate la toate aceste nevoi. Fără să-şi dea numele, fără nici cea mai mică dorinţă de publicitate. Am fost contactaţi de oameni simpli, mulţi pensionari, de oameni mai înstăriţi care au vrut să împartă din ceea ce au cu cele două. Au sărit în ajutorul lor şi arădeni plecaţi de mulţi ani din oraş. Fie că sunt în ţară sau străinătate „am rămas legaţi de aceste locuri şi urmărim pe internet ceea ce se mai întâmplă în oraş" ne mărturisea pe e-mail unul dintre ei. Gestul lor de departe i-a adus aproape de inimile celor de aici. Şi ca de fiecare dată ne-a ajutat Crucea Roşie arădeană, care a donat alimente pentru cele două. Ofertele de angajare au venit din partea Sc Moda SA, prin directorul companiei, Monica Fufezan şi din partea Casei Bulzan. Locuinţa le-a fost pusă la dispoziţie de o familie cu suflet mare care a decis să le ofere un apartament la casă în care să poată locui. Şi totul în doar câteva zile în care minunea a venit în căminul celor două.

Bucurie de Sărbători

O minune care a adus lacrimi de bucurie în ochii mamei şi o veselie de nestăvilit a fetiţei. O minune făptuită de arădenii cu inimă mare, pentru care mama s-a rugat si se va mai ruga pentru că altfel nu le poate răsplăti fapta bună. Sărbătoarea Învierii o vor întîmpina cu bucurie şi recunoştinţă în suflete. Mama are din nou forţa să lupte cu viaţa şi o face cu gândul mereu la cei care au sprijinit-o, care i-au oferit cu discreţie braţul, să se sprijine, să se ridice şi să plece întremată mai departe. Nu mai are datorii, are o casă unde va sta fără să plătească chirie şi are promisiuni de angajare, imediat după Sărbători.

MONICA ARDELEAN
monica.ardelean@informmedia.ro

AJUTĂ ÎMPREUNĂ CU JURNAL ARĂDEAN

Mulţumim şi noi celor care ne-au sprijinit în campania noastra şi celor care au decis să le ofere sprijinul pentru o perioadă mai îndelungată. Gesturi nobile care au dovedit că arădenii sunt frumoşi şi buni la suflet.

Bisericile din judeţ, controlate pentru Slujba de Înviere

Bisericile funcţionează cu instalaţii electrice defecte, improvizate şi nu au stingătoare pentru incendii.

ARAD. Cadrele Inspecţiei de Prevenire din cadrul Inspectoratului pentru Situaţii de Urgenţă „Vasile Goldiş" al Judeţului Arad au controlat 26 de unităţi de cult pentru a verifica dacă acestea pot găzdui în siguranţă Slujba de Înviere.

Ceea ce au descoperit pompierii în urma controalelor este de-a dreptul strigător la cer, având în vedere că la Slujba de Înviere, în biserici şi mănăstiri vor fi numeroşi enoriaşi.

Cadrele de la Inspecţia Prevenirii au constatat că unele lăcaşe de cult funcţionează cu instalaţiile electrice defecte, că unele au improvizaţii la instalaţii. Lipsa stingătoarelor este o altă mare problemă a bisericilor.

Listă de nereguli

Redăm mai jos lista cu neregulile constatate de Inspecţia de Prevenire din cadrul ISU: exploatarea instalaţiilor electrice cu defecţiuni, improvizaţii sau fără protecţia corespunzătoare faţă de materialele combustibile, lipsa stingătoarelor sau neefectuarea lucrărilor de verificare periodică a stingătoarelor din dotare, depozitarea de materiale combustibile în podurile lăcaşurilor de cult sau a clădirilor aparţinătoare, sensul de deschidere al uşilor este spre interior, contrar sensului de evacuare precum şi lipsa iluminatului de securitate pentru evacuare.

La datorie FOTO: JA

63 de deficienţe

În total, cadrele Inspecţiei de Prevenire din cadrul ISU Arad au constatat 63 de deficienţe pentru care au emis 9 avertismente, în timp ce 2 dintre neregulile constatate au fost înlăturate în timpul controlului. JA – I.C.

Misiuni

„Cadrele ISU Arad vor desfăşura şi misiuni de asigurare pe timpul serviciului religios la principalele lăcaşe de cult din municipiu şi judeţ, unde este aşteptat un număr mare de participanţi la Slujba din Noaptea de Înviere", au declarat reprezentanţii ISU Arad.

Mişcarea Creştin-Liberală porneşte de la Arad

Mişcarea a atras oameni de valoare din administraţie, alături de ecologiştii şi ţărăniştii din judeţ, dar şi de reprezentanţi ai societăţii civile.

ARAD. Intrarea în Uniunea Europeană şi criza economică mondială au fost, pentru România, principalele evenimente ale unor ani agitaţi. 2012 este un an în care societatea românească poate şi trebuie să se aşeze, să clădim o nouă generaţie de oameni, cu un respect deosebit pentru valorile creştine: credinţă, speranţă şi dragoste.

Reforma morală de care are nevoie societatea românească trebuie să se coaguleze în jurul unei Mişcări, formată din oameni de valoare, care să respecte principiile creştine, valorile liberale, oameni iubitori ai mediului înconjurător, persoane care să-şi dedice carierele şi pregătirea profesională în slujba comunităţii.

De ce de la Arad?

La Arad, a început o astfel de Mişcare, care a atras oameni de valoare din administraţie, cu ecologiştii şi ţărăniştii din judeţul nostru, cu reprezentanţi ai societăţii civile. Această Mişcare porneşte de la Arad pentru că Aradul a avut întotdeauna oameni de valoare, a avut iniţiativă şi curaj.

Să nu uităm că acum 200 de ani s-a înfiinţat, la Arad, Preparandia, prima şcoală românească din Ardeal, şi că, acum aproape 100 de ani, Marea Unire a pornit tot de la Arad. De asemenea, de-a lungul timpului, Aradul a dat oameni de valoare ca învăţătorul Dimitrie Ţichindeal, preoţii Ioan Meţianu şi Andrei Magieru, filantropii Elena Ghiba-Birta şi Alexandru Mocioni, Iustin Marşieu - primul prefect al Aradului, scriitorul Ioan Slavici sau Moise Nicoară - luptător pentru drepturile românilor din Transilvania.

Sigla Mişcării Creştin Liberale FOTO: FAN

Acum, aproape ciclic, Aradul are din nou rolul său în istorie. Aradul e primul judeţ care a iniţiat o astfel de Mişcare şi singurul care i-a dat această titulatură. Chiar şi proiectul „3 pentru Arad", iniţiat de primarul Gheorghe Falcă, are la bază implicarea societăţii şi face parte din proiectul acestei Mişcări, cu trei secţiuni distincte, ecologia şi spaţiile verzi fiind una dintre ele.

Peste 50 de primari

Ideea de Mişcare a prins contur şi s-a dezvoltat rapid. În această Mişcare, dezvoltată pe raza întregului judeţ, şi-au găsit locul peste 50 de primari, în frunte cu conducerea judeţului şi a municipiului. În procente, circa 80% din populaţia judeţului nostru are un primar care aparţine Mişcării.

TEODOR FLORESCU
redactia.jurnalaradean@informmedia.ro

O familie mai puternică

Această nouă construcţie îşi doreşte, aşa cum arată şi sigla ei, să facă din marea familie a judeţului Arad o familie mai puternică, mai unită, mai responsabilă. O familie în care fiecare membru al ei, adică fiecare cetăţean, să se regăsească şi să contribuie la binele comun, la dezvoltarea comunităţii noastre.

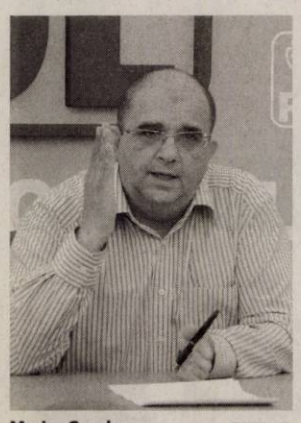

Marius Gondor FOTO: JA

Proiecte gata de adoptare

ARAD. Marius Göndör, deputat PDL de Arad, a prezentat ieri trei proiecte legislative ce se află la Senat şi care se doresc a fi adoptate în această sesiune parlamentară. „În primul rând vreau să vă vorbesc despre proiectul privind avortul. Ideea noastră este ca atunci când mamele vor lua decizia de a întrerupe o sarcină să fie consiliate, să fie îndrumate, iar în cele din urmă sigur că este tot decizia lor. Pe această temă va avea loc şi o dezbatere publică săptămâna viitoare", a spus Göndör. Pe de altă parte, deputatul a mai vorbit despre proiectul privind introducerea ţinutei şcolare şi despre modificarea programului „Cornul şi laptele". „Sunt trei proiecte pe care vrem să le trecem şi de Cameră în această sesiune parlamentară, trei proiecte extrem de importante", a mai spus parlamentarul PDL. JA-A.P.

INTERVIU JA. **Gheorghe Seculici, preşedintele organizaţiei arădene a PDL**

În PDL Arad sunt discuţii, nu conflicte

Ne asigură liderul democrat-liberal, menţionând că „şi prietenii au uneori păreri diferite".

Domnule preşedinte, proximitatea alegerilor a declanşat dispute şi conflicte care nu erau specifice până acum organizaţiei arădene a PDL. Cum se explică aceste derapaje care au ajuns chiar să frizeze limita decenţei?

SECULICI. Nu sunt specifice nici acum! Ştiu însă la ce vă referiţi, dar nu doresc să intru în polemică cu cei care înţeleg că dezbaterea politică este un război personal şi nu o confruntare de principii.

Arădenii mă cunosc foarte bine, am primit foarte multe mesaje de susţinere, mulţi m-au întrebat de ce nu reacţionez. La ce să reacţionez? Ce am de spus, spun în partid sau între patru ochi, bărbăteşte. Eu sunt preşedintele PDL Arad şi în această calitate nu încurajez derapajele de acest fel, cum le numiţi dumneavoastră. Cei câtiva pe care intenţia mea de a candida la preşedinţia Consiliului Judeţean i-a supărat realizează că nu aceasta este atitudinea potrivită şi nici tonul potrivit. Mesajul meu, în calitate de lider al PDL Arad, a fost şi rămâne unul de unitate. Nu suntem toţi la fel, nu gândim şi nu acţionăm toţi la fel, dar interesul partidului trebuie să fie mult mai important decât interesul personal al unuia sau altuia. Eu asta am susţinut încă de la început, când mi-am anunţat intenţia de a candida.

Dar şi dumneavoastră vi se pune în cârcă faptul că aţi fi la originea controalelor pe care DNA le-a făcut la Primăria Arad şi CJ Arad.

SECULICI. Cine spune asta? Am văzut şi eu aluzii în presă, dar le trec la acelaşi capitol al provocărilor din afara partidului. Preocuparea mea este să menţin echilibrul în organizaţie şi să avem un scor electoral foarte bun, iar preocuparea celor din opoziţie este să ne blameze şi să câştige astfel capital electoral. Aşa s-a întâmplat şi cu patru ani în urmă şi, gestionând corect situaţia, iată, PDL Arad a avut cel mai bun rezultat la nivel naţional. Este firesc ca opoziţia să speculeze, dar nu înseamnă că afirmaţiile sale sunt şi adevărate. Am spus tranşant că nu cunosc pe nimeni în România care să poată ordona un control al DNA. Cred în independenţa justiţiei. Am văzut controale peste tot în ţară: oare şi pe acelea tot eu le-am comandat? Nu trebuie să fim naivi. DNA face ce consideră de cuviinţă şi nu ascultă ce-i şopteşte unul sau altul. Poate că cei ce mă acuză ar încerca să influenţeze justiţia, dar eu nu o fac. Nu am făcut-o nici când am fost vice-premier. Dacă ne dorim un stat puternic, atunci să permitem instituţiilor să îşi facă treaba!

Practic, DNA este într-o campanie care tinde s-o depăşească pe cea electorală şi are în vizor întreaga clasă politică, indiferent de partid. Ce se întâmplă, astăzi, în România, cu clasa politică?

SECULICI. Aş dori să mă refer la clasa politică arădeană, cu permisiunea dumneavoastră. Mi-am propus, atunci când am preluat conducerea partidului, să construim o echipă solidă. Am reuşit acest lucru iar principalii beneficiari sunt arădenii. În vestul ţării, Ministerul Transporturilor a investit, în ultimii trei ani, un miliard de euro, majoritatea banilor venind la Arad.

Am avut mereu un complex faţă de Timişoara şi iată că oamenii noştri din administraţia locală şi cei promovaţi la Bucureşti l-au transformat într-un complex al timişorenilor faţă de Arad. PDL merge într-o direcţie bună, a făcut treabă pentru arădeni. Noi am avut în vedere interesul cetăţeanului şi iată că faţa Aradului s-a schimbat. Azi discutăm despre un municipiu canalizat peste 90%, despre masterplanuri de apă-canal şi deşeuri în judeţ, despre autostradă, şcoli şi spitale renovate. Preocuparea mea este să conjugăm activitatea administrativă cu cea politică şi să obţinem cât mai multe pentru Arad. Înţeleg, pe de altă parte, că opoziţia încearcă şi ea să se afirme. Dar dacă ar fi să îi fac un reproş este că o face în detrimentul arădenilor, înfundându-se în diversiuni şi într-o critică permanentă, lipsită de idei constructive.

> Partidul este deasupra intereselor personale sau de grup

Se discută însă despre corupţia puterii, nu cea a opoziţiei.

SECULICI. Una este ceea ce se discută şi alta este ceea ce se întâmplă. Haideţi să nu facem presupuneri periculoase, într-un context în care suspiciunea înseamnă automat condamnarea publică a celui bănuit. Despre corupţia puterii se discută încă de când Lordul Acton scria că „puterea corupe", în anul 1887, deci nu de azi, de ieri. Acum constatăm că şi în România se încearcă curăţirea clasei politice de elemente care acţionează în zona corupţiei, şi asta este foarte bine. Din clasa politică trebuie să facă parte oameni de caracter, profesionişti şi cu o conştiinţă ridicată faţă de misiunea încredinţată de electorat. Disputele politice ar trebui să fie generate de idei şi proiecte, nu de interese personale sau de grup. Probabil că atunci când din clasa politică vor face parte astfel de oameni, DNA va intra în şomaj.

Domnule preşedinte, sunteţi în fruntea organizaţiei PDL de 14 ani şi totul a funcţionat foarte bine. Cum vedeţi viitorul, în condiţiile în care, cum spuneam la început, sunt dispute şi conflicte în PDL?

SECULICI. În PDL Arad sunt discuţii, nu conflicte. Uneori aceste discuţii sunt mai aprinse, pentru că şi prietenii au uneori păreri diferite. Prin tot ce fac în fruntea organizaţiei caut să păstrez echilibrul şi armonia în partid. Am făcut şi compromisuri pentru a face pace şi a păstra liniştea în partid. Au mai existat dezbateri aprinse pe diverse teme, dar le gestionez prin răbdare şi diplomaţie. Vă asigur că şi de data aceasta se întâmplă la fel pentru că va trebui ca toată lumea să înţeleagă că partidul este deasupra intereselor personale sau de grup.

Suntem în Vinerea Mare, în preajma celei mai importante sărbători a creştinătăţii şi nu vreau să spun cuvinte grele la adresa nimănui, dar trebuie să le fie foarte clar tuturor: PDL Arad a câştigat mereu atunci când a fost unit, iar dezbinarea, scandalul, abuzul sunt doar în folosul adversarilor. În ceea ce mă priveşte, fac eforturi să mă extrag din conflicte şi să ţin şi partidul departe de ele, să mă reculeg, să-mi găsesc pacea şi liniştea necesare pentru a sărbători cum se cuvine cea mai mare sărbătoare creştină. Urez tuturor creştinilor să aibă parte de aceeaşi pace şi liniste generatoare de gânduri bune. Căci de la gândul bun până la fapta bună nu e decât un singur pas. Dumnezeu să ne ajute pe toţi să facem acest pas.

DIANA DUŢU
diana.dutu@informmedia.ro

Consiliul Academic al UAV- noul for consultativ

Votat de Senat, Consiliul Academic al UAV se află la primul mandat de patru ani.

ARAD. Va elabora proiecte privind strategia pe termen scurt, mediu şi lung a Universităţii „Aurel Vlaicu" şi va urmări aplicarea ei, după aprobarea de către Senat. De asemenea, va fi implicat în tot ceea ce înseamnă evenimentele şi proiectele care contribuie la creşterea vizibilităţii pe plan local, naţional şi internaţional. Acestea sunt doar câteva din atribuţiile Consiliului Academic, stipulate în Carta Universităţii.

Previne derapajele

Un rol important al acestui consiliu este să urmărească activitatea managerială şi să intervină dacă deciziile luate la nivelul conducerii (rectorat) ar putea aduce prejudicii de imagine sau economice întregii comunităţi academice. „Consiliul Academic, la propunerea preşedintelui, poate convoca, în mod excepţional, întreaga comunitate academică pentru a prezenta analize, strategii, politici educaţionale, derapaje apărute în managementul universitar. Este o prevedere care asigură coerenţa în respectarea strategiilor aprobate de Senat şi acelaşi timp ne permite să intervenim la timp dacă deciziile luate ar putea pereclita bunul mers al universităţii, atât în ceea ce priveşte viaţa academică cât şi gestionarea resurselor UAV" - a precizat preşedintele ales al consiliului, prof. univ. dr. Lizica Mihuţ.

JA-M.A.

Prof.univ.dr. Lizica Mihuţ FOTO:JA

Structura Consiliului Academic

Preşedinte ales pentru 4 ani, prin vot universal, direct şi secret al Senatului UAV va face echipă cu trei consilieri, propuşi de preşedinte şi votaţi de către Senat şi doi experţi. Pe probleme de educaţie a fost votat, prof. univ. dr. Anton Ilica, pentru probleme de patrimoniu, este prof.univ.dr. Marian Spînu iar pentru cercetare a fost nominalizat şi votat, lect.univ.dr. Marius Tomescu.

Un milion de euro pentru Tîrnova

Primarul Florin Farcaşiu a obţinut finanţare europeană pentru modernizarea a zece kilometri de drumuri agricole.

Echipa care a muncit la proiect, la faţa locului FOTO : S.T.

TÎRNOVA. După ce „a dat lovitura" cu proiectul de îndiguire a Văii Mari, lucrare în valoare de un milion şi jumătate de euro, în derulare conform graficului, Primăria Tîrnova este beneficiara unui nou proiect, în valoare de un milion de euro. Peste două săptămâni se va semna contractul de finanţare, după care urmează licitaţia pentru execuţie.

Proiectul „Amenajare drumuri agricole", din fonduri europene, pe Măsura 125, prevede asfaltarea a două tronsoane de drumuri agricole, de câte cinci kilometri lungime.

Practic, acestea traversează comuna de la Est la Vest, făcând joncţiunea între două drumuri de legătură între satele aparţinătoare şi centrul de comună, spune primarul Farcaşiu.

În principal, însă, explică inginerul Dorel Curetean, care, împreună cu primarul şi cu viceprimarul Cornel Gabor, a făcut parte din colectivul care a trudit la întocmirea proiectului, de o parte şi de cealaltă a drumului sunt deservite 800 de hectare de teren agricol.

Un „travaliu"

„Sigur că am fi dorit bani europeni pentru asfaltarea străzilor, însă nu s-a putut, pentru că proiectul depus pentru aceasta, deşi eligibil, nu a avut finanţare, Comunitatea Europeană preferând să dea fonduri pentru drumuri agricole. Vreau, însă, să le spun celor care vorbesc în necunoştinţă de cauză sau doar pentru propagandă, că o comună, dacă nu este puternică, nu are nicio şansă să acceseze proiecte europene. Pentru echipa care se ocupă de un asemenea proiect este un adevărat travaliu, care se întinde pe o perioadă de un an de zile, dar dacă nu ai bani nici nu are rost să te apuci. Măsurătorile topo, studiile geologice, consultantul, proiectantul şi multe altele, sunt cheltuieli neeligibile. În cazul nostru, 150.000 euro, din bugetul comunei", a explicat primarul Florin Farcaşiu. „Dacă adăugăm milionul de euro la 1,5 milioane pentru îndiguiri, rezultă că Târnova a atras 109 miliarde lei în ultimii doi ani, cam cât a primit tot judeţul la rectificarea pe criterii politice a Guvernului Ungureanu, care a şters Tîrnova de pe harta Judeţului Arad. Lucru care dovedeşte că primarul, indiferent că este la putere sau în opoziţie, dacă este capabil şi luptă pentru cetăţenii comunei, reuşeşte", a conchis Farcaşiu. JA – S.T.

> Am preferat să asfaltăm zece kilometri în loc să pietruim mai mulţi pentru că este vorba despre durabilitate
>
> FLORIN FARCAŞIU

Fie ca Lumina Sfintei Învieri să vă lumineze sufletele și casa. Dumnezeu să vă binecuvinteze și îngerii să vă ocrotească. Să aveți parte numai de sănătate și belșug, să vi se împlinească toate viselele și speranțele și pacea acestei sărbători să vă coboare în suflete!

Hristos a Înviat!

Președinte PNL ARAD,
Ioan Cristina
- candidat la președenția Consiliului Județean Arad -

Sfintele Sărbători Pascale să vă aducă Lumină în suflet, sănătate, împlinire și casa să vi se umple de bunătate, belșug și căldura sufletească a celor dragi dumneavoastră.

"HRISTOS A ÎNVIAT"

BIROUL NOTARIAL „VERITAS"
MOȚ ANGELICA
CRIȘAN MARCEL BIJIOR
FLUERAȘ PETRU
CIOIA ADRIAN
POP-FLUERAȘ FLAVIA-BIANCA
CRIȘAN ALEXANDRA -DANA
OANCEA ADINA -RALUCA
CRIȘAN ALINA- MARCELA

*De asemenea anunțăm onorata clientelă că **în perioada 13 aprilie 2012 – 17 aprilie 2012** activitatea biroului este suspendată, urmând să fie reluată în programul obișnuit din data de 18 aprilie 2012.*

Lumina Sfintei Învieri să vă pătrundă în suflet și în inimă bucurându-vă de minunea Învierii Domnului nostru Iisus Hristos!

Hristos a înviat!

Președinte PDL Arad *Gheorghe Seculici*
Senator *Ioan Tiuian Constantin*
Deputat *Iustin Cionca*
Deputat *Gândilă Marius*
Europarlamentar *Iosif Matula*

Consiliul Local Petriș urează tuturor din comuna Petriș, în Ziua Sfintelor Paști să coboare liniștea și pacea în casele voastre, iar minunea Învierii lui Isus să dainuie în inimile tuturor.

HRISTOS A ÎNVIAT!

Primar BURZA HAN ZIAN
Viceprimar IACOB AUREL

Sfintele Sărbători de Paște să vă aducă lumină în suflet, să reverse asupra voastră sănătate, belșug și bucurii, iar Noaptea Sfântă să vă ridice sufletele spre noi trepte spirituale!

HRISTOS A ÎNVIAT!
ASOCIAȚIA CRESCĂTORILOR DE ALBINE ARAD

Paște fericit!

SIMPLY CLEVER ŠKODA

Lumina si caldura Învierii sa va încalzeasca sufletele, sa va deschida inimile spre iubire, credinta si un nou început.

Va dorim PASTE FERICIT!

Motortec
Dealer Škoda

Fie ca acest Paște să fie un moment de bucurie, liniște sufletească și armonie universală. Farmecul lui să ne aduca în sufletele noastre mântuirea.

HRISTOS A ÎNVIAT!

Consiliul Local Vladimirescu
Primar CRIȘAN IOAN, Viceprimar HORGA DOREL

Consiliul Local Grăniceri urează tuturor locuitorilor ca sărbătoarea Sfintelor Paști să vă aducă în casele voastre numai bucurii, pace și fericire.

PAȘTE FERICIT!

Primar
BĂTRÂNUȚ P. CLAUDIU
Viceprimar
GABOR DAN

Consiliul Local Șiria vă urează un Paște Fericit, să vă bucurați alături de cei dragi, de minunea vieții și o sărbătoare plină LUMINĂ.

HRISTOS A ÎNVIAT!

Primar BOT VALENTIN,
Viceprimar BUZDUGAN VIOREL

Primăria și Consiliul Local Pilu vă urează ca Lumina din Noaptea Sfântă să vă ridice sufletele spre noi trepte spirituale și să vă însoțească pașii pe drumul vieții.

PAȘTE FERICIT!

Primar DRĂGAN DAN LUCIAN
Viceprimar SABĂU VIOREL DĂNUȚ

Paște fericit!

Fie ca Actul Divin al Reînvierii să ne dea o noua existență, iar Lumina Sfântă să intre în sufeltele și casele nostre.

HRISTOS A ÎNVIAT!

Consiliul Local Vărădia de Mureș
Primar MICLEA MIRCEA
Viceprimar BUGIU ACHIM

Lumina Sfintelor Paști să ne reamintească să fim mai buni, plini de dragoste, cu inima mai caldă și mai deschisă.

PAȘTE FERICIT!

Consiliul Local Frumușeni
Primar ANDRONIC AURELIAN
Viceprimar IOVAN IRINA

UNDE MERGEM în Arad

CINEMA

CINEMATOGRAFUL „DACIA"

- Un spion care ştia prea multe (Marea Britanie), orele 16; 18; 20

CINEMA CITY ATRIUM

- 21 Jump Street: O adresă de pomină, orele 14:20, 18:50, 21:10
- Bel Ami, ora 21:30
- Călătoria 2: Insula misterioasă 3D, ora 16:50
- Casa conspirativă, orele 14:40, 17:00
- Cu lumea în cap, ora 19:20
- Dispărută, ora 19:10
- Femeia în negru, ora 21:20
- Furia titanilor 3D, orele 14:30, 16:30, 18:30, 20:30, 22:30
- Jocurile foamei, orele 14:40, 17:30, 20:20
- John Carter 3D, orele 19:00, 21:40
- La pescuit în deşert, orele 15:00, 17:30, 19:40, 22:00
- Lorax. Protectorul pădurii 3D, orele 13:20, 15:10, 17:00
- Lumina rece a dimineţii, orele 13:30, 15:30,17:40, 19:40, 22:00
- Oglinda, Oglinjoară, orele 14:30, 16:40
- Placinta Americană. Din nou pe felie, orele 14:50, 17:10, 19:30, 21:50
- Titanic 3D, orele 13:40, 17:20, 21:00

CINEMA CITY GALLERIA

- 21 Jump Street: O adresă de pomină, orele 17:30, 19:40
- Bel Ami, ora 20:40
- Călătoria 2: Insula misterioasă 3D, orele 13:10, 15:20
- Dispărută, ora 21:50
- Furia titanilor 3D, orele 13:50, 15:50, 17:50, 19:50, 21:50
- Jocurile foamei, orele 14:20, 17:10, 20:00
- John Carter 3D, ora 18:00
- La pescuit în deşert, orele 14:40, 19:00, 21:20
- Lorax. Protectorul pădurii 3D, orele 14:20, 16:10
- Lumina rece a dimineţii, orele 14:30, 16:30, 18:30, 20:30, 22:30
- Oglinda, Oglinjoară, ora 16:50
- Placinta Americană. Din nou pe felie, orele 13:15, 15:30, 17:50, 20:10, 22:30
- Titanic 3D, orele 13:00, 16:40, 20:20

FESTIVALURI

- **FESTIVALUL FESTIVALURILOR DE TEATRU FRANCOFON**, ediţia a XVII-a. Teatrul „I. Slavici" Arad, Compania „Teatrando" La roche /Yon, Amifran Arad - „Un riche, trois pauvres" de Louis Calaferte (luni, 16 aprilie, ora 20.30, în sala mare a Teatrului Clasic „Ioan Slavici" Arad)

De Paşti

Puteţi sărbători Sfintele Paşti la Mănăstirea Hodoş-Bodrog, una din cele mai vechi aşezaminte monahale din ţară. Astăzi, 13 aprilie, programul slujbelor cuprinde: Ceasurile Împărăteşti (ora 9), Procesiunea Drumul Crucii (ora 10.30), Taina Sfântului Maslu (ora 12.30), Vecernia şi Punerea în Mormânt (ora 17), Denia Prohodul Domnului (ora 19), Taina Sfântului Maslu (ora 23.30); mâine, 14 aprilie: Acatistul zilei; Ceasurile 3, 6, 9 şi Sfânta Liturghie (ora 8) iar la ora 24.00 – SLUJBA ÎNVIERII

FOTO: FAN

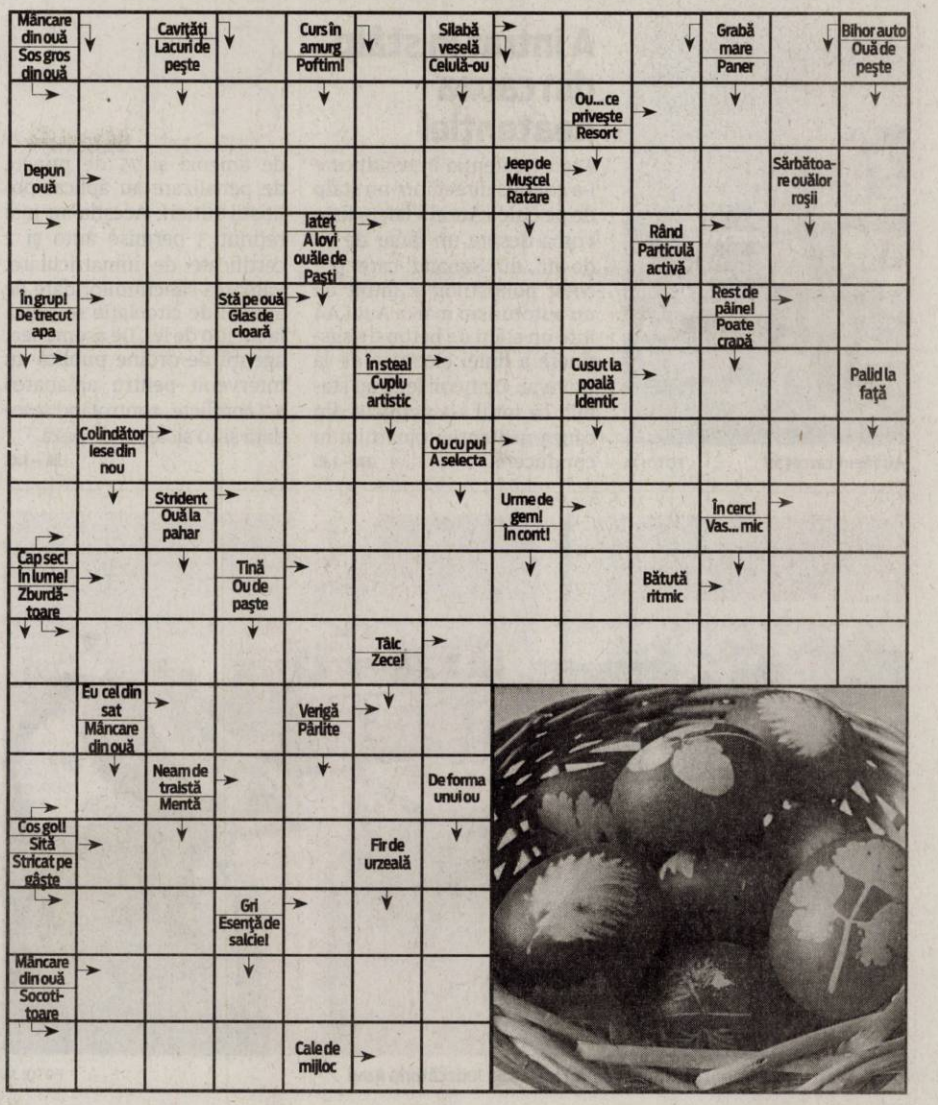

TEATRE

TEATRUL CLASIC „IOAN SLAVICI"

- „Gunoierul", de Mimi Brănescu. Regia – Alex Mărgineanu; Scenografia – Marian Parfeni (sâmbătă, 21 aprilie, ora 19, sala mare)
- „A douăsprezecea noapte", de William Shakespeare. Regia – Dan Vasile; Decorul – Onisim Colta; Costumele – Indre Colta (duminică, 22 aprilie, ora 19, sala mare)

EXPOZIŢII

- **GALERIILE DE ARTĂ „DELTA"**: „Salonul de artă 1012" (9-17)
- **GALERIA DE ARTĂ „ALFA"** (B-dul Revoluţiei, nr. 90): „Târg de artă, Arad 2011" (9-17)
- **SALA CLIO** (str. Horea, nr. 8): Numitorul comun: Moartea (9-17)
- **GALERIA JELEN:** Expoziţie de pictură Mihai Takacs (9-17)

SOLUŢIA INTEGRAMEI DIN NUMĂRUL PRECEDENT

R – S – T – OCA – V – SACAITOR – SPIN – ZARE – BATALIE – OBSESIE – UNA – T – OA – LEZA – AUT – LA – SES – BATRAN – IAR – IRITA – CO – SER – STATE – JEB – U – MUT – TI – OARE – CLOR – PORUMBEL – INDIAN – ANION – I – IERTA – OS – IACA – TO – IAZ – CERTATI

AZI LA CINEMATOGRAFUL

CINEMA DACIA

Războiul Rece face ravagii în relaţiile internaţionale FOTO: FAN

„UN SPION CARE ŞTIA PREA MULTE"

Serviciul Secret al Marii Britanii (SIS), cunoscut sub numele MI6, cu nume de cod „Circus", face eforturi ca să ţină pasul cu serviciile de spionaj ale altor ţări pentru a menţine siguranţa Marii Britanii. Şeful „Circului", cunoscut sub numele de „Control", trimite agentul operativ Jim Prideaux în Ungaria, dar misiunea acestuia eşuează, iar Control e forţat să-şi dea demisia, la fel ca locotenentul care e mâna sa dreaptă, George Smiley, un agent de carieră cu simţurile ascuţite. Smiley e chemat, însă, de subsecretarul de stat Oliver Lacon pentru a fi reangajat în secret, pentru că există temerea că Circul e compromis de un agent dublu, sau e o cârtiţă care lucrează penru Uniunea Sovietică şi pune în pericol Anglia.

AZI LA CINEMATOGRAFUL

CINEMA CITY ATRIUM

La East Great Falls, pentru întâlnirea de zece ani FOTO: FAN

„PLĂCINTA AMERICANĂ. DIN NOU PE FELIE"

În vara lui '99 patru băieţi din micul orăşel din Michigan îşi încep aventura vieţii lor în încercarea de a-şi pierde virginitatea. Anii au trecut, iar Jim şi Michelle s-au căsătorit, în timp ce Kevin şi Vicky şi-au spus „la revedere". Drumurile lui Oz şi ale lui Heather s-au despărţit, iar Finch încă mai suspină după mama lui Stifler. Acum, aceşti prieteni de-o viaţă se întorc în oraşul natal ca adulţi care caută să regăsească inspiraţia de a trăi nebuneşte de la adolescenţii hormonali care au fost, şi care au creat o legendă a filmelor de comedie.

VĂ INVITĂM LA...

Tradiţii artistice în expoziţii

Ouă încondeiate din Bucovina şi sampe japoneze la Muzeul de Artă Arad.

Atracţie mare la expoziţiile muzeului FOTO: FAN

ARAD. La Muzeul de Artă (str. Gh. Popa nr. 2-4, etaj II) puteţi vedea expoziţia de etnografie „Ouă de Paşti din Bucovina". Sunt expuse ouă încondeiate cu motive vechi de Bucovina, aranjate pe simboluri şi unelte folosite de meşteri, toate obiecte din colecţia de etnografie a Muzeului Arta Lemnului Câmpulung Moldovenesc. În expoziţie pot fi admirate şi ouă încondeiate din colecţia unor meşteri populari bucovineni, cunoscuţi arădenilor de la târgurile organizate anual de muzeu. La acelaşi muzeu, în sala Ovidiu Maitec, puteţi vedea o selecţie de sampe, expuse sub genericul „Stampa japoneză de la ukiyo-e la shin hanga". Lucrările, prezente în expoziţie, fac parte din colecţia de artă orientală a domnului Adrian Ciceu. La baza impresionantei sale colecţii, realizată pe parcursul anilor, stă marea sa pasiune pentru spiritul şi arta Orientului îndepărtat. Sunt expuse 56 de sampe japoneze din perioada Edo (c. 1600 - 1868) şi Meiji (1868-1912), dar şi sampe shin hanga (stampa nouă) din perioada Taisho (1912-1926) şi Showa (1926-1989). Cea mai veche stampă îi aparţine artistului japonez Sadatake Takagi, fiind datată în anul 1734. „Expoziţia - după cum ne-a precizat muzeograful Ioan Colta - este însoţită de un catalog, conceput în spiritul vechilor caiete de sampe japoneze".

JA-V.F.

FILME ÎN WEEKEND LA TV

SÂMBĂTĂ

- **Discursul regelui** (DIGI FILM, ora 20.00); • **Vila din Florenţa** (EUFORIA, ora 20.00); • **Mâna lui Dumnezeu** (ROMANTICA, ora 20.00); • **Imperiul: Sfântul Petru I** (NAŢIONAL, ora 20.15); • **Billy Elliot** (TVR 1, ora 20.25); • **Paulie** (PRO TV, ora 20.30); • **Masca lui Zorro** (KANAL D, ora 20.30); • **Viaţa secretă a cuvintelor** (TVR 2, ora 20.45); • **Călătoriile lui Guliver** (HBO, ora 21.00); • **Mândrie şi prejudecată** (CINEMAX, ora 21.00); • **Nelegiuiţii Vestului Sălbatic** (MGM, ora 21.00); • **Marty** (TVR CULTURAL, ora 21.50); • **Platoşa de oţel** (TCM, ora 22.00).

DUMINICĂ

- **Desert şi dragoste** (TVR 2, ora 15.10); • **Ella fermecata** (PRO TV, ora 16.00); • **Liceenii rock'n'roll** (TVR 3, ora 18.00); • **Balenele din august** (TVR CULTURAL, ora 18.55); • **Păcală se întoarce** (PRO CINEMA, ora 20.00); • **Aparenţe înşelătoare** (EUFORIA, ora 20.00); • **Imperiul: Sfântul Petru II** (NAŢIONAL, ora 20.15); • **Conan** (PRO TV, ora 20.30); • **Legea lui Jacob** (KANAL D, ora 20.30); • **Războiul lui Tom Hart** (TVR 2, ora 20.35); • **Fortăreaţa** (AXN, ora 21.00); • **Bună seara, doamnă Campbell** (TVR CULTURAL, ora 21.50); • **Memento** (DIGI FILM, ora 21.55).

CĂRŢI NOI ÎN LIBRĂRII

„NĂLUCA ŞI NĂUCUL" DE STACEY KADE

După o întâlnire mult prea „intimă" cu un autobuz, Alona Dare îşi schimbă statutul de Regină a Balului în... Regină a Morţilor. Prinsă sub formă de fantomă în lumea viilor, aşteaptă cu nerăbdare, dar în zadar, lumina aceea orbitoare care să vină să o ia şi să o ducă în paradis pe o plajă cu nisip alb, unde totul e gratis, de la un mojito fără alcool până la o diversitate nesfârşită de pantofi. Din păcate, la scurt timp după moartea ei, descoperă că de fapt lumea nu o plăcea chiar atât de mult pe cât crezuse, iar prietena sa cea mai bună se grăbise să îl consoleze pe iubitul ei într-un fel cât mai... palpabil şi mai public posibil! Şi ăsta e momentul în care Will Killian, un ratat ciudat care se poartă ca un fraier, o vede şi râde de ea.

„TAINE DE SUCUB" DE RICHELLE MEAD

Georgina Kincaid deţine puteri extraordinare. Nemurirea, seducţia, capacitatea de a adopta orice formă umană sunt o joacă de copii pentru un sucub ca ea. Însă e cu totul altceva să ajute la organizarea nunţii fostului ei iubit. Georgina nu este sigură ce e mai rău: faptul că Seth se căsătoreşte cu o altă femeie sau că ea trebuie să colinde tot oraşul Seattle ca să probeze rochii de domnişoară de onoare... Şi totuşi, adevărata ameninţare o reprezintă forţa misterioasă care-i bântuie gândurile şi încearcă să o ademenească pe un tărâm de dincolo.

Au făcut cercetări FOTO: JA

A intrat în stâlp din cauza neatenţiei

ARAD. Neatenția în conducere l-a condus direct într-un stâlp de pe Calea Aurel Vlaicu. Este vorba despre un tânăr de 26 de ani, din Șimand, care, potrivit polițiștilor, a intrat cu un autoturism marca Audi A4 într-un stâlp de beton de susținere a liniei electrice de la tramvai. Oamenii legii au stabilit că totul s-a petrecut din cauza neatenției tânărului în conducere. **JA – I.C.**

83

de amenzi și 75 de puncte de penalizare au aplicat polițiștii rutieri. Aceștia au mai reținut 3 permise auto și 2 certificate de înmatriculare. Valoarea sancțiunilor date de agenții de circulație se ridică la 14.300 de lei. De asemenea, agenții de ordine publică au intervenit pentru aplanarea a 7 conflicte, controlând totodată și 10 sisteme de pază.

JA – I.C.

Pericol de explozie pe strada Cocorilor

ARAD. Zarvă mare pe strada Cocorilor, chiar la intersecția cu Mureșelul. Trecătorii din zonă au sunat la 112 după ce au simțit un puternic miros de gaz care venea dinspre una dintre conducte. Un echipaj de pompieri, unul de polițiști și angajați ai Eon Gaz s-au deplasat de urgență la fața locului unde au depistat că unul dintre robineții montați pe o țeavă a fost rupt. Oamenii legii au decis să oprească circulația în zonă până când problema a fost remediată, scoțând, astfel, din calcul riscul unei explozii. „Cam trei minute am avut de lucru până să remediem situația", au declarat angajații Eon. Aceștia au înlocuit robinetul rupt cu o altă piesă. „Riscul nu a fost așa mare, deoarece defecțiunea a fost în aer liber" spun cei de la Eon. **JA-A.G.**

Au rezolvat problema FOTO: A.G.

Magistrații timișoreni au menținut sentința dată de Judecătoria Arad FOTO: JA

Şeitinul rămâne fără primar

Remus Păcurar, primarul localităţii Şeitin, a fost condamnat definitiv de Curtea de Apel Timişoara.

TIMIŞOARA. Remus Păcurar l-a concediat pe Buha, acesta acționând primăria în instanță. Judecătoria Arad i-a dat câștig de cauză, dar primarul nu a vrut sub nicio formă să îl reangajeze pe Buha. Cel din urmă a mai deschis o acțiune în instanță, iar Judecătoria Arad l-a condamnat pe Remus Păcurar, prin sentința penală 3.419 din 16 decembrie 2011, la șase luni de închisoare cu suspendare și interzicerea unor drepturi, printre care și acela de a fi ales. Edilul Șeitinului nu a acceptat această sentință și a înaintat recurs la Curtea de Apel Timișoara. Doar că nici aici nu a avut câștig de cauză.

Urmează suspendarea

Iar cum legea nu permite ca o persoană condamnată prin sentință definitivă să dețină o funcție în stat, Remus Păcurar va deveni din primar un simplu cetățean. Acest lucru ne-a fost confirmat și de către Prefectură. „În momentul în care vom primi documentele de la Curtea de Apel Timișoara care atestă condamnarea lui Remus Păcurar, acestea vor fi analizate pentru a se stabili dacă mai există căi legale de atac sau nu. Dacă sentința judecătorilor nu mai poate fi atacată, se vor începe procedurile de suspendare ale lui Păcurar din funcția de primar. Practic, va fi emis un ordin de prefect care vizează suspendarea lui, ordinul intrând în vigoare imediat", ne-a informat Ramona Crețu, purtătorul de cuvânt al Prefecturii.

Alt proces

Remus Păcurar este un cunoscut al sălilor de judecată de la instanțele arădene. Însă un proces anume ar putea chiar să îl bage după gratii, mai ales că acum are deja o condamnare. Este vorba despre „mănării" făcute cu terenurile comunei. Păcurar, împreună cu Roman Feier, Traian Toader, Tănasă Bulz, Iuliu Morar și Mircea Țucudean au fost cercetați penal după ce comisia de fond funciar a aprobat o împroprietărire falsă, iar terenul cu pricina a fost vândut de două ori în aceeași zi: prima dată cu 3.000 de euro, vânzătorii înșrăinându-l din nou cu 25.513 euro. În prezent, pe rolul Judecătoriei Arad se desfășoară un proces în acest sens, Păcurar și Feier fiind acuzați de abuz în serviciu contra intereselor publice, fals intelectual, fals material și uz de fals.

ALIN GHERASIM
alin.gherasim@informmedia.ro

Viitor sumbru

Liderul opoziției din Șeitin, pesedistul Culi Neculai Rotaru, nu privește cu ochi buni administrația PDL din localitate. Acesta a declarat că, „deși primarul Remus Păcurar a ieșit din cărțile pentru alegeri, acesta își pregătește un succesor la primărie. Adică, ar fi vorba despre «aceeași Mărie, dar cu altă pălărie». Cetățenii din Șeitin trebuie să fie atenți cu cine și cum votează, pentru că este în joc viitorul localității".

Cea mai ieftină autostradă

Tronsonul de autostradă Arad-Timişoara este cel mai ieftin dintre tronsoanele construite până acum în România.

ARAD. Autostrada de șes dintre Arad și Timișoara poate fi considerată, în atare condiții, un exemplu că în România se pot construi tronsoane de autostradă și cu costuri mai mici. Nu același lucru îl putem spune în cazul Centurii Aradului în regim de autostradă, unde costurile au urcat vertiginos, în pofida celor doar 12 kilometri de șosea. Dar aici putem lua în calcul și lucrările (s-a realizat, totuși, cel mai mare pod peste Mureș), greșelile (de proiectare care au făcut ca acum, aproape de final, autostrada să mai aibă nevoie de câțiva metri în plus pentru a fi considerată întreagă) și alte probleme cu clădirile și terenurile proprietate privată de pe traseu. Un lucru e cert, dacă ar fi să ne luăm după evidențe: pe Nădlac-Arad, kilometrul de autostradă ar trebui să coste și mai puțin, acest tronson, împărțit pe două sectoare, fiind, chiar și în viziunea ministrului Transporturilor, unul dintre cele mai ușoare de executat din România. La polul opus, cele mai scumpe autostrăzi ce se construiesc în prezent în România sunt Suplacu de Barcău-Borș, realizată de americanii de la Bechtel (fiecare din cei 64 de kilometri ai tronsonului costă circa 8,2 milioane de euro), precum și autostrada București-Moara Vlăsiei, unde italienii de la Pizzarotti și Tirrena Scavi construiesc fiecare din cei 19,5 kilometri tot pentru 8,2 milioane de euro. Standardele de cost publicate de Ministerul Transporturilor stabilesc ca un kilometru să nu coste mai mult de 3,8 milioane de euro la câmpie, 4,9 milioane de euro la deal și 6,1 milioane de euro la munte. La noi însă, unele autostrăzi de la câmpie costă mai mult decât cele la deal. Au existat, ce-i drept, ani în care un kilometru de autostradă din România costa chiar și 20 de milioane de euro (s-au construit 54 de kilometri din autostrada Transilvania cu 1,25 miliarde de euro, adică un cost de circa 23 de milioane de euro pe kilometru), semn că totuși lucrurile încep să se îndrepte, încet.

JA- A.B.D.

Pe autostrada FOTO: JA

RECLAME

Sport

„Promovarea ar fi o performanţă, atât pentru mine cât şi pentru UTA"

Adrian Falub, director tehnic UTA

58

zile au mai rămas până la meciul inaugural de la turneul final al Campionatului European de fotbal, Polonia-Ucraina 2012, acolo unde, din păcate, reprezentativa tricoloră nu a reuşit să obţină calificarea. Este primul mare eveniment sportiv al anului, care va fi urmat de Jocurile Olimpice de vară de la Londra (27 iulie-12 august).

Doar victoriile le fac fericite sărbătorile

ARAD. Echipele arădene de Liga III sunt cu gândul la jocurile de astăzi, ora 17, care le-ar mai putea îndulci sărbătorile de Paşti. Doar victoriile aduc o gură de oxigen în teribila luptă a supravieţuirii. Naţional Sebiş are prima şansă, acasă, cu „satelitul" celor de la Timişoara, băieţii lui Leo Pinţa nu concep să piardă duelul gloriilor, de la Reşiţa, în timp ce „Vladi" încearcă să scoată ceva din deplasarea de la Giarmata. **JA-D.S.**

Roland Nagy FOTO: L.S.

„Am vrut să plec, nu ţin de scaun"

ARAD. Roland Nagy a spus că vrea să fie util, să ajute UTA în continuare şi a rămas la solicitarea lui Adrian Falub. „E o situaţie inedită, dar să ştiţi că rămân doar pentru că am fost solicitat. Am vrut să plec, deoarece echipa are nevoie de un şoc. Nu stau pentru bani, nu ţin de scaun. Pentru aceşti oameni am rămas aici, m-a convins şi Adi Falub. Am vrut binele echipei, am simţit că unii jucători nu mai conştientizează importanţa obiectivului. La Slatina a fost un accident şi m-am gândit că trebuie să se întâmple ceva la echipă, pentru ca obiectivul să nu se compromită" - a spus Nagy. **JA-L.S.**

Falub a preluat frâiele „Doamnei"

„Vreau să fac evoluţie, nu revoluţie la UTA. Am fost onorat să vin să antrenez o echipă importantă, de tradiţie".

Mara şi colegii săi au parte de o schimbare, urmează să vedem cum o vor suporta FOTO: C.A.

ARAD. Până la urmă, Giovanni Catanzariti şi Adrian Falub s-au înţeles, ieri, după ce miercuri seară negocierile erau intrate în impas. Tehnicianul a fost instalat în funcţia de director tehnic, dar atribuţiunile sale vor fi de antrenor pinciapal, după ce Roland Nagy a făcut un pas în spate.

Un an şi jumătate

Preşedintele Giovanni Catanzariti a declarat, ieri, că a semnat un contract pe un an şi jumătate cu Adrian Falub, dar el va putea fi reziliat la vară, dacă părţile convin să nu mai continue.

„Am avut discuţii prelungite cu domnul Adrian Falub şi până la urmă a acceptat să vină la UTA. Dacă la vară promovăm, sigur va continua cu noi. Roland Nagy nu este exclus, cei doi vor colabora" - a spus Catanzariti. Adrian Falub a spus că este onorat că s-a apelat la el. „Am ales UTA din două motive: reprezintă ceva în fotbalul românesc, e o echipă importantă, cu tradiţie. Tot timpul am admirat UTA, din afară, acum e ca o provocare. Apoi, reprezintă o oportunitate de a promova, căci există o şansă şi trebuie să se profite de ea. E un lot de calitate, ca şi acum doi-trei ani şi nu ştiu care au fost motivele pentru care nu s-a promovat încă" - a spus Falub. Adrian Falub a dezvăluit că el va fi tartorele, el va răspunde de rezultate, Nagy doar îl va ajuta. „Sunt director tehnic, dar cu atribuţiuni de antrenor principal. Eu răspund de rezultate, chiar şi de cel de mâine (n.n. - astăzi). Am ales ca Roland Nagy să rămână lângă mine, căci el ştie foarte bine echipa, e utist, arădean, are toate atuurile. Nici lotul de jucători nu va suferi modificări, de fapt, vreau să vă spun că eu nu am venit la UTA să fac revoluţie, să schimb antrenori ori jucători, ci doresc o evoluţie, iar la finalul campionatului să promovăm" - a mai spus Falub.

Tot staff-ul, pe loc

Adrian Falub va fi ajutat de Roland Nagy, dar a fost adus, la solicitarea noului tehnician, Marius Suller, care va fi „secund". Dan Stupar a acceptat să rămână în staff-ul tehnic, dar va avea atribuţiuni reduse, cel mai probabil nu va face deplasările, iar la meciurile de acasă nu va mai sta pe banca tehnică.

LEO SFÂRA
leo.sfara@informmedia.ro

Ecuaţie rezolvată fără emoţii

CRAIOVA. Conform aşteptărilor, campioanele de la ICIM Univ Goldiş nu au avut probleme în a se impune în partida a doua din cadrul sferturilor de finală a play-off-ului Diviziei A de baschet feminin, echipa din Craiova rămânând doar cu satisfacţia câştigării ultimului sfert. Şi asta, deoarece, prof. Dan Moraru a ţinut să ruleze întreg lotul de jucătoare, soarta partidei fiind petcetluită după doar zece minute.

A fost CSM Craiova - ICIM Univ Goldiş Arad .78-88 (pe sferturi: 12-26, 18-19, 19-26, 29-17). Pentru galben-albastre au punctat: Milovanovic 21 (3), Brosovszky 16 (4), Green 13, Toma 11, Graham 10, Nagy 7, Kovacevic 4, Campbell 4 şi Drăgoescu 2.

În celelalte meciuri din sferturi: Timişoara - Târgovişte 65-66 (0-2, la general); Alexandria - Tg. Mureş 60-66 (0-2), Satu Mare - Alba Iulia 75-74 (64-84), după prelungiri, iar echipa din Satu Mare va fi adversara ICIM-ului în semifinale. **JA-D.S.**

Suzana Milovanovic, de neoprit FOTO: C. ANDRA

Liga I, etapa 26, pe micul ecran

ARAD. Se joacă fotbal de Liga I chiar şi de Paşte.

Iată programul jocurilor etapei a 26-a şi a transmisiunilor TV: **Astăzi** - ora 17, GSP, Ceahlăul Pt. Neamţ - FC Braşov; ora 20,30, Digi, Petrolul Ploieşti - CFR Cluj; **Sâmbătă** - ora 15,30, Dolce, Sportul - Astra Ploieşti; ora 17, Digi, Pandurii Tg. Jiu - FCM Tg. Mureş; ora 20, Digi, Oţelul Galaţi - Steaua; **Duminică** - ora 19, Digi, FC Vaslui - CS Mioveni; ora 21,30, Digi, Rapid - Voinţa Sibiu; **Luni** - ora 19, Digi, U Cluj - Gaz Metan Mediaş; ora 21,30, Digi, Concordia Chiajna - Dinamo. **JA-D.S.**

Colecţionari de medalii

ORĂŞTIE. Peste 200 de sportivi de la 26 de cluburi din ţară s-au prezentat la startul ediţiei cu numărul 23 a Cupei Dacicus, competiţie contând pentru etapa I a Campionatului Naţional de karate, Departamentul EUREKA. Banzai Karate Club Arad (sensei Dan Duma) a aruncat în luptă 10 sportivi, care au avut o prestaţie remarcabilă obţinând 14 medalii, din care nouă de aur, bilanţ cu care s-a clasat pe locul III, la general. Rezultate: Luminiţa Tent (n.2004), kumite; Lavinia Lup (2001), kata şi kumite; Denisa Crecea (2000), kata; Alexandra Iordan (1999), kata şi kumite; Jessica Duma (1995), kata; Denis Viţelaru (1994), kata; Cosmin Tincău (1992), kumite - locul I; Luminiţa Tent, kata şi Luminiţa Tent senior, kata - locul II; Cristian Lup (2000), kata; Denisa Crecea, kumite şi Denis Viţelaru, kumite - locul III. Clasări pe podium au avut şi cinci reprezentanţi ai clubului Dragonul UVVG Arad (sensei Marius Gyenge). Este vorba despre: Alexandra Petrea, kata - loc I; Darius Vidican, kumite - loc II; Bianca Vârtaciu, kata şi kumite; Andrei Anghel, kata, Darius Vidican, kata şi Petra Horvath, kata (secţia Dorobanţi) - locul III. **JA-D.S.**

vorbeşti fix
de două ori mai mult
cu abonamentele Fix pentru acasă

Ca să stai la poveşti cât vrei, îţi oferim:
- 2 x 250 minute către reţelele naţionale fixe şi numerele Orange de mobil
- apeluri nelimitate cu numerele favorite Orange
- telefon fix inclus

de la 5 euro/lună

"mai mult" se schimbă cu Orange

www.orange.ro

today changes with orange

TVA inclus. Ofertă valabilă la abonamentele pe 2 ani, până la 30 iunie.

(896353)

Adrian Mutu FOTO: FAN

Mutu a înscris pentru Cesena

FOTBAL. Atacantul echipei AC Cesena, Mario Beretta, a declarat că este fericit pentru atacantul Adrian Mutu, care a marcat golul egalizator în partida cu Genoa, scor 1-1, din etapa a XXXII-a a campionatului Italiei. Atacantul Adrian Mutu a înscris un gol pentru echipa Cesena în meciul terminat la egalitate, în deplasare, scor 1-1 (1-0), cu formația Genoa, în etapa a XXXII-a campionatului Italiei. Mutu, care a fost integralist la oaspeți, a marcat în minutul 76. Pentru Genoa a înscris Rossi, în minutul 41.

SURSA: MEDIAFAX

Iosif Rotariu FOTO: FAN

Tenis caritabil pentru Kassandra

TENIS. Organizatorii turneului BRD Năstase Țiriac Trophy au stabilit ca, în cea de-a doua zi de calificări, 22 aprilie, să se dispute un meci demonstrativ la dublu între perechile Gheorghe Hagi/ Andrei Pavel și Ilie Năstase / Iosif Rotariu. Meciul va avea mize caritabile, tricourile jucătorilor urmând să fie scoase la licitație pe pagina oficială de facebook a turneului. Sumele obținute în urma licitației vor fi donate fetiței lui Iosif Rotariu, Kassandra, care este urmează să fie supusă unor intervenții chirurgicale. **SURSA: MEDIAFAX**

Final cu scandal în Giulești

Rapid s-a calificat în finala Cupei României după două victorii cu FC Vaslui.

Dan Alexa a marcat un gol de generic pentru Rapid FOTO: EPA

FOTBAL. Rapid s-a calificat în finala Cupei României - Timișoreana, după ce a învins pe teren propriu, cu scorul de 3-2 (1-1), formația FC Vaslui, în manșa secundă a semifinalelor competiției. Golurile au fost marcate de N. Grigore '1, Alexa '64 și Roman '89, respectiv Wesley '6 și 47.

În tur, Rapid s-a impus, în deplasare, cu scorul de 1-0.

Jucătorii celor două echipe s-au încăierat la vestiare, după meci. Scandalul a pornit de la Wesley și de la Borjan, iar Marius Constantin și Mihai Roman au încercat să aplaneze conflictul. În încăierare jucătorii și-au aplicat câteva lovituri. Tehnicianul echipei Rapid, Răzvan Lucescu, a declarat că la finalul jocului au fost îmbrânceli și „cuvinte aruncate în aer" la vestiare. „N-a fost bătaie, au fost îmbrânceli multe, e adevărat. Totul a plecat de la un fost angajat al Rapidului, care și la Timișoara când am jucat ne-a primit cu multe înjurături (Ciprian Panait - n.r.). Papp nu a plecat cu ambulanța din cauza unei lovituri, nu a fost de la bătaie, nu s-au dat lovituri, au fost doar îmbrânceli și cuvinte aruncate în aer", a spus Lucescu. Acționarul majoritar George Copos a declarat că nu știe ce s-a întâmplat la vestiare. „Au avut probabil o primă foarte mare cei de la Vaslui pentru calificarea în finală", a precizat el.

Declarații confuze

De cealaltă parte, antrenorul FC Vaslui, Augusto Inacio, a spus că jucătorul Paul Papp a fost dus la spital pentru a fi cusut după ce s-a rănit la o fază de joc și a precizat că la finalul meciului, pe holul de la vestiare au avut loc câteva schimburi de replici între fotbaliști. „Nu, este o confuzie, Papp a avut spart nasul și a mers cu salvarea la spital să fie cusut. În vestiar nu s-a întâmplat nimic, pe hol însă au fost câteva schimburi de replici între jucători, nu știu dacă s-a întâmplat altceva. Însă astfel de lucruri eu am văzut de multe ori în România la meciuri", a precizat el.

Acționarul majoritar al FC Rapid, George Copos, a declarat că echipa giulești a făcut un pas important pentru îndeplinirea obiectivului, câștigarea Cupei României și participarea în cupele europene. „A fost un meci foarte greu și sunt bucuros că au reușit această victorie. Ne-am chinuit, e adevărat, în prima repriză, dar am făcut un pas mare, imens, pentru îndeplinirea obiectivului, câștigarea Cupei României și calificarea într-o cupă europeană", a spus Copos. **SURSA: MEDIAFAX**

Vrea un rezultat bun cu Pandurii

FOTBAL. Antrenorul formației FCM Târgu Mureș, Ioan Ovidiu Sabău, a declarat că el crede că echipa sa poate obține cel puțin un punct în meciul pe care îl va disputa în deplasare cu Pandurii Târgu Jiu. Sabău a precizat că are aproape toți jucătorii la dispoziție pentru meciul pe care echipa sa îl va disputa sâmbătă în deplasare cu Pandurii Târgu Jiu, apreciind că adversarul are, la rândul său, fotbaliști tehnici și de viteză, buni de contraatac. Antrenorul a arătat că echipa sa a avut meciuri foarte bune însă deocamdată nu și-a asigurat obiectivul, salvarea de la retrogradare

SURSA: MEDIAFAX

Neluțu Sabău FOTO: JB

Paszkany nu se opune aducerii arbitrilor străini

FOTBAL. Finanțatorul CFR Cluj, Arpad Paszkany, a declarat că gruparea pe care o conduce nu s-a opus niciodată brigăzilor din străinătate, precizând că singura sa dorință a fost să fie corecte canalele prin care arbitrii sunt aduși în Liga I.

„Noi nu ne-am opus niciodată arbitrilor străini, numai canalele pe care se aduc arbitri străini să fie corecte. Și nu cele folosite până acum. Mai multe nu pot spune fără probe pentru că altfel ajung aici (la Înalta Curte de Casație și Justiție - n.r.) și m-am săturat", a spus Arpad Paszkany la ieșirea de la Înalta Curte de Casație și Justiție. Oficialul clujean a menționat că nu se teme de faptul că adversarii din acest final de campionat vor avea prime din partea contracandidatelor la titlu. „Nu mi-e teamă de nicio valiză. După părerea mea, nu cred că niște premieri ieșite din comun ajută foarte mult o echipă care nu este obișnuită cu așa ceva. De cele mai multe ori premierea toarnă plumb în ghetele jucătorilor. Adică dacă oferi unui jucător pentru un meci cât este contractul lui pe un an sau jumătate de an nu ești sigur că reușești să îl motivezi, s-ar putea mai mult să îl inhibi", a adăugat finanțatorul clubului CFR Cluj.

Finanțatorul CFR Cluj, Arpad Paszkany FOTO: FAN

Arpad Paszkany, a fost prezent joi la Înalta Curte de Casație și Justiție, unde este judecat pentru sprijinirea unui grup infracțional organizat și șantaj. El a fost trimis în judecată în 30 iulie 2009, fiind acuzat că în perioada 2004-2006 a susținut un grup infracțional organizat condus de Liviu Man, președintele trustului Gazeta. În martie 2011, Paszkany a fost achitat pentru ambele capete de acuzare de către Curtea de Apel Cluj, dar procurorii DIICOT au făcut apel la ÎCCJ.

SURSA: MEDIAFAX

S-ar mulțumi și cu un egal

FOTBAL. Antrenorul echipei Oțelul Galați, Dorinel Munteanu, a declarat că își dorește ca formația sa să învingă Steaua și să lege trei victorii consecutive, dar a precizat că și un rezultat de egalitate ar fi bun. Dorinel Munteanu a afirmat că nu își dorește ca arbitrul Alexandru Tudor să fie delegate la acest meci: „Cu tot respectul pentru Tudor, pe care-l consider un arbitru valoros, nu mi-aș dori ca el să fie delegat la acest meci și asta numai prin prisma a ceea ce s-a întâmplat la partida din tur, atunci când el s-a aflat la centru". **SURSA: MEDIAFAX**

Heathrow va fi asaltat de turiști

OLIMPISM. Mai mulți parlamentari britanici se tem că aeroportul londonez Heathrow nu va face față afluxului de pasageri în timpul Jocurilor Olimpice. În scrisoarea adresată ministrului Sportului, Jeremy Hunt, președintele Comisiei parlamentare pentru Sport și Cultură, John Whittingdale, recunoaște că au fost depuse „eforturi importante pentru pregătirea aducerii echipamentelor sportive și primirea sportivilor, dar trebuie acordată mai multă atenție gestionării fluxurilor de turiști", continuă scrisoarea. Comisia de organizare a JO recunoaște că timpii de așteptare pentru turiști în perioadele de trafic intens sunt inacceptabili. **SURSA: MEDIAFAX**

Arsenal va efectua un turneu în Asia

FOTBAL. Echipa Arsenal Londra va efectua un turneu în Asia în această vară și va juca un meci amical cu formația Manchester City la Beijing, a anunțat clubul englez.Arsenal, ocupanta locul trei în Premier League, va juca în turneul asiatic meciuri amicale la Beijing, Hong-Kong și Kuala Lumpur. Primul meci amical va avea loc la 24 iulie, la Kuala Lumpur, contra unei selecționate din campionatul Malaysiei, apoi va urma partida cu Manchester City, la 27 iulie, la Beijing, iar ultimul amical va avea loc la 29 iulie, la Honk-Kong, cu echipa locală Kitchee.

SURSA: MEDIAFAX

SC LAZAR & SOHNE SRL

angajeaza:

personal calificat si necalificat pentru sectia preparate si personal necalificat pentru sectia igienizare.

Oferim salariul motivant, tichete de masa, decontare transport si supliment de hrana. Informatii suplimentare la sediul firmei : Arad, Calea 6 Vanatori, nr.1-3 (913454)

FABRICĂ DE ÎNCĂLȚĂMINTE DIN ORADEA

ANGAJĂM 3 MODELIERI

persoane dinamice cu experiență de minim 2-3 ani în domeniu, cunoscători ai programului CAD-CAM.

Limba engleză/germană și italiană constituie avantaj.

Asigurăm cazare și oferim salariu motivant + bonuri de masă.

☎ **0748-152-004.** (0713 - H 881529)

SC distribuitoare de bere, apa minerală și produse alimentare angajează:

- sofer profesionist (card tahograf și atestat transport marfă)
- angent comercial

Salariu motivant, program flexibil. Telefon și fax 0257/212257, mail: lazea.sorin@yahoo.com (927243)

Transformă nemulțumirea în siguranță!

ARTEX SCM

SOCIETATE CU TRADIȚIE ÎN DOMENIUL TEXTIL **ANGAJEAZĂ**

Confecționeri îmbrăcăminte

SAU PERSOANE CUNOSCĂTOARE de MESERIE, EXECUȚIE BUTONIERE, CUSUT NASTURI, APLICAT BUTONI, CĂLCAT.

OFERIM: climat de lucru european, salarii motivate în acord individual, tichete de masă, primă de transport – prezență, premii, un singur schimb, asistență medicală.

Angajările se fac pe bază de probă de lucru.

DETALII: telefon : 0357- 408275; 0357- 408276 (677518)

S.C. ASTRA VAGOANE CĂLĂTORI S.A. angajează:

- ingineri mecanici
- ingineri electroniști
- traducători limba portugheză, braziliană și engleză

CV-urile se trimit la nr. fax 0257/258168 până la data de 24.04.2012 sau personal la sediul societății din Arad, Str.Petru Rareș , nr. 1-3 (927247)

S.C. VDL ROTECH S.R.L.

angajează:

- Persoană pentru compartimentul CTC, îndeplinind următoarele condiții:
- inginer mecanic, preferabil TCM
- cunoscător limba engleză
- microsoft office
- experiență CTC anterioară este apreciată
- se acceptă și tineri absolvenți TCM, Mecanică

Persoanele interesate sunt rugate să depună C.V. la sediul firmei, din ARAD, ZONA INDUSTRIALĂ N-V, STRADA I, NR.5 sau prin fax la nr: +40 257 220300 (919365)

SC DUMAGAS TRANSPORT S.A.

cu sediul in Craiova, judetul Dolj, lider pe piata de transport si logistica in Romania si Europa de est, datorita expansiunii sale in domeniu, selecteaza in vederea angajarii personal corespunzator pentru postul de

CONDUCATOR AUTO categoria C+E:

- pentru transport marfa pe intern si in Europa.

Se ofera conditii de lucru intr-o echipa omogena de profesionisti si salariu atractiv.

Relatii la telefon: 0720202004; 0251/307601; 0729884644.

sau la adresa de e-mail: transport@dumagas.ro. (832897)

S.C. ANGAJEAZĂ URGENT:

- ❑ CONTABILĂ EVIDENȚĂ PRIMARĂ
- ❑ DISPECERE AUTO
- ❑ MECANICI AUTO
- ❑ ȘOFERI CU EXPERIENȚĂ + ADR

OFERĂ:

- condiții deosebite de muncă
- salarizare deosebită

INFORMAȚII LA TELEFON: 0744.784.492

(0756 - H 898155)

Sfintele Sărbători de Paşti să vă aducă liniște și pace, sănătate, bucurii și fericire! Să aveți puterea să fiți mereu mai buni, mai plini de dragoste, iar Lumina Sfântă să coboare în casa și în sufletul vostru!
Hristos a înviat!
Primăria Curtici
Primar Aaniței Nicolae
Viceprimar Miloacă Petru
(H-01/337)

Paste fericit !
Patronatul Român Filiala Arad
Președinte Ioan Marin Crișan

Lumina Sfintei Învieri să ne reamintească să fim mai buni, mai plini de dragoste, cu inima mai caldă și sufletul mai deschis. Sfintele Sărbători de Paști să vă aducă tot ceea ce vă doriți, multă fericire, sănătate, numai bucurii și prosperitate.
Hristos a înviat!
Primar Mehelean Nicolae
Viceprimar Nogea Adrian
(H-925/335)

Consiliul Local Șagu urează ca Sărbătoarea Sfântă a Invierii Domnului să reverse asupra voastră sănătate, belșug și bucurii, HRISTOS A ÎNVIAT!
Primar BRĂNEȚ EMILIA
Viceprimar FOITIK FRANCISC
(917007)

O dată cu Învierea Domnului Dumnezeu să vă binecuvânteze familiile și casele voastre, să aveti parte de sănătate și de mult bine.
HRISTOS A ÎNVIAT!
Consiliul Local Ghioroc
Primar LUCA MIRCEA TRAIAN
Viceprimar LŐRINCZ ȘTEFAN
(916948)

Consiliul Local Socodor urează tuturor locuitorilor comunei Socodor ca Învierea Domnului Iisus să aducă în sufletele voastre Iubire și Bucurie, Pace, Liniște și Binecuvântare.
HRISTOS A ÎNVIAT!
Primar JURA IOAN DIMITRIE
Viceprimar TEOREAN IOAN CORNEL
(916947)

Consiliul Local Seleuș vă urează ca Sărbătoarea Sfântă a Învierii Domnului să reverse asupra voastră sănătate, belșug și bucurii, iar Lumina din Noaptea Sfântă să vă aduca pace și liniște sufletească.
PAȘTE FERICIT!
Primar BRANC CRISTIAN,
Viceprimar SUCIU GHEORGHE
(916938)

Consiliul Local Șerpeuș urează tuturor locuitorilor din comuna Șepreuș ca Lumina Sfântă a acestei mari sărbători să vă călăuzească pașii, să vă aducă sănătate și fericire care să dăinuie veșnic în preajma voastră!
HRISTOS A INVIAT!
Primar Prof. SIMION INCICĂU
Viceprimar IOAN PINTEAN
(916940)

Consiliul Local Tauț vă urează ca Lumina Sfintei Învieri să pătrundă în sufletul și în inimile voastre bucurându-vă de minunea Învierii Domnului nostru Iisus Hristos!
PAȘTE FERICIT!
Primar PLEȘ GHEORGHE
Viceprimar HORGA FLORIN PETRICĂ
Hristos a înviat!
(916944)

Fie ca Lumina Învierii Domnului să vă călăuzească pretutindeni, iar Paștele să vă fericit și binecuvantat!
HRISTOS A ÎNVIAT!
Consiliul Local Livada
Primar ȘERB MILITON
Viceprimar URZICARU GHEORGHE
(916936)

Sfintele Sărbători de Paște să vă aducă luminî in sufletele voastre iar Lumina Sfântă să vă călăuzească pașii și să dăinuie veșnic în preajma voastră!
HRISTOS A ÎNVIAT!
Consiliul Local Olari
Primar MUSCĂ ȘTEFAN
Viceprimar AXENTE CRISTIAN GHEORGH
(916934)

Consiliul Local și Primăria Mișca vă urează să aveți parte de un Paște Fericit alături de cei dragi, Învierea Domnului să vă lumineze viața și să vă aducă renașterea credinței, a sperantei și bucuriei!
HRISTOS A INVIAT!
Primar HAASZ TIBERIU
Viceprimar MĂTIUȚ TEODOR

DECESE

Cu adâncă tristeţe în suflete anunţăm că, boala necruţătoare, l-a luat de lângă noi, pe dragul nostru soţ, tată şi bunic,

jurnalistul

MIRCEA DORGOŞAN.

Funeraliile vor avea loc sâmbătă, 14 aprilie a.c., ora 13.00, de la Capela Demian, Cimitirul Eternitatea. Dumnezeu să-i dea odihnă veşnică!

Profund îndureraţi, soţia Puşa şi fiul Radu cu familia sa

Cu mare durere în suflet anunţăm decesul celei care a fost soţie, mamă şi bunică iubită

DUCA OLIMPIA SILVIA.

O vom conduce pe ultimul drum astăzi, 13 aprilie 2012, ora 12:00 la Cimitirul Pomenirea.

Duca Horia şi Diana

Cu adâncă durere în suflet anunţăm încetarea din viaţă **la vârsta de 85 ani după o scurtă şi grea suferinţă a scumpului nostru soţ, tată şi bunic**

TAŞCĂ SABIN.

Înmormântarea va avea loc sâmbătă, 14 aprilie 2012, ora 12:00, la cimitirul Pomenirea.

Familia îndoliată Taşcă

Când se stinge o flacără o aprinzi, dar când se stinge o viaţă o plângi şi o porţi în suflet mereu. Rugăciuni, lacrimi, amintiri şi flori la căpătâiul tău

BOGDAN IOAN

- 70 ani.

Înmormântarea va avea loc sâmbătă, 14 aprilie 2012, ora 13:00, în localitatea Agrişul Mare.

Soţia Florica, fiica Aurelia, ginerele Gheorghe şi nepoţii Liviu şi Silvia

---

Cu adâncă durere anunţăm trecerea în nefiinţă a celui care a fost soţ, tată şi bunic

MOISĂ IOAN.

Înmormântarea va avea loc astăzi, 13 aprilie 2012, ora 13:00, de la capela cimitirului Eternitatea.

Familia îndoliată

Anunţurile de deces se publică GRATUIT!

SERVICII FUNERARE

IN MEMORIAM NON STOP!
KUKI - servicii funerare complete
Producător de sicrie - oferă sicrie la preţ de producător.
Pentru membrii C.A.R.P. transport gratuit atât în oraş, cât şi în judeţ.
Rezolvăm actele la spital, primărie, casa de pensii şi C.A.R.P.
Transport intern şi internaţional.
Accesorii funerare.
Contact: Arad, Str. Mihai Eminescu nr. 4 (în curte), vis-a-vis de Cerbul Albastru.
Telefon: 0257/211929, mobil: 0723-343-964
www.inmemoriamkuki.com
(H-7489288)

Cu adâncă durere în suflet anunţăm încetarea din viaţă după o lungă şi grea suferinţă a dragei noastre soţie, mamă şi soacră

COCOŞ VICTORIŢA

- medic pediatru, în vârstă de 55 ani.

Înmormântarea va avea loc astăzi, 13 aprilie 2012, ora 14:00, la cimitirul Pomenirea. Dumnezeu s-o odihnească în pace!

Familia îndoliată

Cu durere în suflet anunţăm plecarea în veşnicie, după o lungă suferinţă, a celei care a fost: soţie, mamă, fiică, bunică, iubita noastră

MEDREA ELENA,

52 ani.

Nu te vom uita niciodată. Înmormântarea va avea loc vineri, 13 aprilie 2012, ora 13,00, sat Moroda.

Familiile Medrea, Stan, Mihuţ

Cu adâncă durere în suflet anunţăm decesul celui care a fost cel mai iubit soţ şi tată:

CĂBĂU IOAN.

Înmormântarea va avea loc astăzi, 13 aprilie, ora 13,00 la Cimitirul din Grădişte.

Familia îndoliată

Cu adâncă durere anunţăm încetarea din viaţă la vârsta de 82 ani, a celei care a fost mamă, soacră, bunică, străbunică, soră

CORNELIA ARDELEAN,

din Şiria.

Slujba de înmormântare va avea loc astăzi, 13 aprilie, ora 14,00, la domiciliul din Şiria, str. Vlad Ţepeş nr. 930. Dumnezeu să o odihnească în pace!

Familiile îndoliate V. Rediş, T. Ardelean

CONDOLEANŢE

Aducem un ultim omagiu, la trecerea în altă dimensiune a vieţii, celui care a slujit cuvântul scris şi cititorul peste trei decenii şi jumătate,

MIRCEA DORGOŞAN.

Transmitem familiei îndoliate sincere condoleanţe şi întreaga noastră compasiune!

Colectivul redacţiei Jurnal arădean

Pios omagiu şi neprecuite amintiri în aceste clipe triste pricinuite de trecerea la cele veşnice a stimatului nostru coleg şi prieten, talentat şi pasionat al cuvântului scris,

ziaristul

MIRCEA DORGOŞAN.

Sincere condoleanţe familiei îndoliate!

Foştii colegi de la „Adevărul"

Odihnă veşnică celui care a fost

MIRCEA DORGOŞAN.

Familiei îndoliate, sincere condoleanţe!

Diana şi Ioan Iercan

Împărtăşim durerea şi tristeţea familiei Dorgoşan, în aceste momente deosebit de grele pricinuite de trecerea la cele veşnice a dragului nostru prieten şi coleg,

ziaristul

MIRCEA DORGOŞAN.

Familiei îndoliate întreaga noastră compasiune!

Elena şi Marcel Canciu

Consternat de vestea trecerii la cele veşnice aduc un pios omagiu celui care a fost prietenul şi colegul meu

ziaristul

MIRCEA DORGOŞAN.

În aceste momente deosebit de grele, împărtăşesc tristeţea soţiei sale Puşa şi a lui Radu cu familia sa. Celui plecat dintre noi, Dumnezeu să-i dea odihnă veşnică!

Dumitru Nica

Suntem alături de familia îndoliată în aceste momente dificile determinate de trecerea în eternitate a celui care a fost

MIRCEA DORGOŞAN,

un ziarist de prestigiu,

apreciat cu adevărat de arădeni.

Rector prof. univ. dr. Lizica Mihuţ
în numele Senatului U.A.V. Arad

Cu adâncă durere în suflet şi cu sentimentul unei imense pierderi suntem alături de familia Dorgoşan, pentru cel care a fost un prieten de neuitat şi un mare spirit,

MIRCEA DORGOŞAN.

Condoleanţe din partea familiilor
Banea, Biriş, Cuţaru, Florincaş, Tabuia, Rotaru, Sacagiu, Kalfus, Cherciu, Livia

---

Cu nespusă durere în suflet ne luăm rămas bun de la bunul nostru prieten şi coleg,

jurnalistul

MIRCEA DORGOŞAN.

Te vom păstra mereu în sufletele noastre! Sincere condoleanţe familiei îndurerate!

Fam. prof. Mezei Mircea şi fam. Şuluţiu Elena

În aceste momente de tristeţe transmitem un gând de alinare şi mângâiere familiei Cocoş, la durerea pricinuită de pierderea celei dragi

dr.

COCOŞ VICTORIŢA.

Dumnezeu s-o odihnească în pace!

Cadrele medicale din oraşul Sântana

Suntem alături de colega noastră Rediş Florica în greaua suferinţă pricinuită de pierderea mamei. Dumnezeu să-i dea odihna veşnică!

Corul Parohiei Micălaca Veche II
împreună cu preotul paroh Iacob Bupte

Publicitate 0257/210.775

sysmec

Zona Industriala de Vest
www.sysmec.ro

Sysmec SRL este o companie a grupului VAT AG / Elvetia (www.vat.ch), liderul mondial în producţia ventilelor de vid. Sysmec prelucrează prin strunjire şi frezare piese de înalta precizie pentru numeroşi clienţi externi, majoritatea acestora fiind firme renumite, precum Schindler, ABB, SAAB, Bystronic sau Tyco Electronics.
Nivelul tehnic şi de automatizare a maşinilor de producţie este avansat, iar condiţiile de lucru şi oferta companiei sunt avantajoase. Datorita evoluţiei ascendente constante, în acest moment compania îşi lărgeşte echipa şi este în căutarea unor persoane calificate şi cu experienţă pentru următoarele posturi:

- ***Responsabil achizitii***

Atribuţii:
- ✓ Definirea şi dezvoltarea proceselor de achiziţii;
- ✓ Identificarea de noi furnizori care să corespundă cerinţelor şi standardelor Sysmec;
- ✓ Evaluarea ofertelor, negocierea preţurilor şi după caz a contractelor;
- ✓ Efectuarea comenzilor către furnizori;
- ✓ Monitorizarea condiţiilor şi a termenelor de livrare;
- ✓ Identificarea de modalităţi de îmbunătăţire permanentă a activităţii de achiziţii;
- ✓ Participarea la expoziţii.

Cerinţe:
- ✓ Studii superioare tehnice;
- ✓ Experienţă de minim 2 ani ca şi buyer - constituie avantaj
- ✓ Experienţă în domeniul logistică;
- ✓ Experienţă într-o companie multinaţională;
- ✓ Experienţă practică în identificarea şi evaluarea de furnizori;
- ✓ Experienţă în negocierea de preţuri şi încheierea de contracte;
- ✓ Vorbitor de limba germană sau engleză la un nivel bun;
- ✓ Cunoştinţe bune de operare pe calculator (Excel, Word, Outlook, Internet)
- ✓ Disponibilitate pentru deplasări;
- ✓ Spirit de echipă si adaptare la lucrul sub presiune;

- ***Proiectant SDV***

Atribuţii:
- ✓ Realizarea desenelor tehnice pentru dispozitivele necesare;
- ✓ Colaborarea cu inginerii pentru stabilirea tehnologiei adecvate realizarii dispozitivelor;
- ✓ Verificarea dispozitivelor înainte de intrarea lor în productie.

Cerinţe:
- ✓ Experienta in proiectare CAD (preferabil 3D);
- ✓ Vorbitor de limba engleză sau germană;
- ✓ Pregătire tehnică bună;
- ✓ Abilităţi de comunicare şi muncă în echipă.

Candidaturile, (CV–urile) cu mentionarea postului pentru care candidati se depun pe adresa de mail office@best-consulting.ro sau Tel/Fax (0)257.280.011

BEST CONSULTING almost everything about people

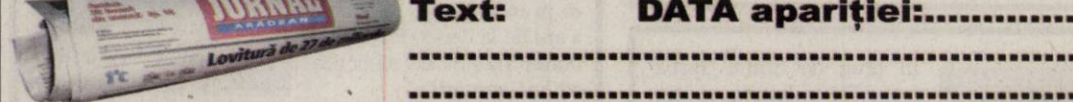

sysmec

Zona Industriala de Vest
www.sysmec.ro

Sysmec SRL este o companie a grupului VAT AG / Elvetia (www.vat.ch), liderul mondial în producţia ventilelor de vid. Sysmec prelucrează prin strunjire şi frezare piese de înalta precizie pentru numeroşi clienţi externi, majoritatea acestora fiind firme renumite, precum Schindler, ABB, SAAB, Bystronic sau Tyco Electronics.
Nivelul tehnic şi de automatizare a maşinilor de producţie este avansat, iar condiţiile de lucru şi oferta companiei sunt avantajoase. Datorita evoluţiei ascendente constante, în acest moment compania îşi lărgeşte echipa şi este în căutarea unor persoane calificate şi cu experienţă pentru următoarele posturi

- ***OPERATORI masini unelte CNC (strungari/frezori)***

Atribuţii:
- ✓ Pregatirea pentru productie a strungurilor şi a frezelor;
- ✓ Execuţia şi controlul pieselor conform specificaţiilor tehnice ale pieselor.

Cerinţe:
- ✓ Cunoştinţe de prelucrari prin aşchiere şi desen tehnic;
- ✓ Cunoştinţe de utilizare a instrumentelor de masură;
- ✓ Şcoală cu profil mecanic;
- ✓ Disponibilitate pentru lucrul în schimburi şi în echipă.

Compania ofera:
- ✓ Salariu competitiv;
- ✓ Transport din Arad;
- ✓ Bonuri de masa din prima luna de lucru;
- ✓ Bonusuri lunare in functie de performanta;
- ✓ Prime cu diverse ocazii.

Candidaturile, (CV–urile) cu mentionarea postului pentru care candidati se depun la sediul firmei Sysmec, Zona Industriala de Vest, pe adresa de mail office@best-consulting.ro sau Tel/Fax 0257 216 914

Program publicitate:
pe B-dul Revoluţiei, nr. 81
luni-vineri: 8.00-18.00,
duminică: 9.00-13.00,
pe B-dul Revoluţiei, nr. 62
luni-vineri: 9.00-16.00.

(H - 917339)

ANIVERSĂRI

Fie ca această zi, în care **împlineşti 6 anişori, FLORINA VIOLETA PELE,** să-ţi deschidă poarta unui viitor plin de succese, Dumnezeu să-ţi dea un curcubeu la fiecare furtună, un zâmbet la fiecare lacrimă, sănătate, împliniri şi multă iubire **din partea celor care te iubesc.**
La mulţi ani!

(919542)

Lumina din Noaptea Sfântă să vă înalţe sufletele şi să le umple de bucuria împlinirilor. Iepuraşul să vă călăuzească paşii şi să vă aducă multă fericire, sănătate şi gânduri frumoase. Calde urări de belşug şi împlinirea tuturor dorinţelor.

Paşte Fericit!

Primăria Bîrsa
Primar CIEV AVRAM
Viceprimar TOMA ELENA

(H-917346)

Un tort mare în loc de multe vorbe!

La Sarbatoarea Sfintelor Paşti să coboare liniştea şi pacea, minunea Învierii lui Isus să dăinuie în inimile tuturor, să vă lumineze viaţa şi să vă aducă renaşterea credinţei, a speranţei a bucuriei, cu bunătate şi căldură în suflete.

HRISTOS A ÎNVIAT!

Consiliul Local Macea
Primar MERCEA IOAN
Viceprimar CHIŞEOAN IOAN

(916941)

ARAD ONLINE
www.aradon.ro

EVIDENŢIAZĂ-TE!

Talon valabil până în 30 iunie 2012

Text: **DATA apariţiei:**.....

.....

.....

.....

.....

.....

.....

.....

Date personale:

Nume şi Prenume:

Telefon:

Buletin de identitate:

TALON + PREŢUL CATEGORIEI AFERENTE

Anunţurile se preiau zilnic, la ghişeu, până în ora 16[00], după această oră, se pot prelua doar prin intermediul sistemului online de preluare al anunţurilor disponibil pe www.jurnalaradean.ro . Anunţurile de mică publicitate din Jurnal Arădean se publică pe baza talonului din ziar
Redacţia nu îşi asumă responsabilitatea pentru conţinutul anunţurilor de mică publicitate!

JURNAL ARĂDEAN

(H-913212)

LukasConstruct
- HIDROIZOLAŢII. GARANŢIE 10 ANI.
- VINDEM MEMBRANE BITUMINOASE.
NOU!!! TRATAMENTE ANTIIGRASIE- FĂRĂ TĂIEREA PERETELUI!
Arad, str. Vrabiei 1; Tel. 0257/256119; Mob. 0723273746

sc Adriana Touristik Company SRL angajeaza
SOFER cu experienta in transport persoane (categoria D+E) si
MECANIC AUTO cu experienta autocare si autobuze
Relatii la telefon: **0257-211-525 sau 0752-099-311.** CV-urile pot fi trimise la e-mail: **adainternational2002@yahoo.com** sau pe fax **0257**-270-506.

(9751 - H 986348)

Te-ai stins, puţin câte puţin, sub privirile noastre neputincioase. O inimă bună a încetat să mai bată şi un suflet nobil a ales în Săptămâna Patimilor să fie mai aproape de Dumnezeu draga noastră colegă,

profesor

AGNETA BORCEA.

Împărtăşim durerea şi suferinţa colegului nostru Sandu şi transmitem sincere condoleanţe şi compasiunea noastră fiilor, mamei şi întregii familii. Dumnezeu să vegheze sufletul său dăruindu-i lumină şi odihnă în pace alături de îngeri!

Colegii de la Grupul Şcolar „Gheorghe Lazăr" Pecica

Când se stinge o flacără o aprinzi din nou, dar când se stinge o viaţă o plângi şi o porţi în suflet mereu. Rugăciuni, lacrimi şi flori pentru cea care a ales să fie în Săptămâna Patimilor mai aproape de îngeri,

Profesor AGNETA BORCEA.

Mângâiere şi întreaga noastră compasiune soţului, fiilor, mamei şi întregii familii. Să-i fie somnul lin!

Fam. Chevereşan şi Haiduc

Suntem alături de familia Andrea la decesul lui

IOAN ANDREA

şi îi transmitem sincere condoleanţe.

Familia Guttmann

Cu adâncă durere în suflet şi regret anunţăm decesul cumnatului nostru cel drag

ANCATEU TEODOR.

Dumnezeu să-l odihnească în pace! Nu te vom uita niciodată!

Familia Iancu Florea

Suntem alături de familia îndoliată în aceste clipe de grea încercare pricinuite de plecarea spre cele veşnice a verişorului, nepotului

CĂBĂU IOAN.

Dumnezeu să-i dea odihnă veşnică!

Fam. Popa de la Oradea şi unchii de la Petid

O lacrimă şi un ultim omagiu la trecerea în eternitate a celui care a fost
CĂBĂU IOAN,
finul nostru drag. Dumnezeu să-l ierte!

Fam. dr. Agud Viorel, Violeta, Florinel

Colectivul S.C. „Jomar Wood" SRL este alături de familia îndoliată în grelele momente pricinuite de pierderea celui care a fost

CĂBĂU IOAN.

Sincere condoleanţe! Dumnezeu să-l odihnească în pace!

Sincere condoleanţe familiei îndurerate, la trecerea în neființă a celui care a fost soţ şi tată

CĂBĂU IOAN.

Dumnezeu să-l ierte şi să-l odihnească!

Verişorii Mirel şi Cristi cu familiile

Profund îndureraţi, aducem un ultim omagiu la despărţirea de cel care a fost

CĂBĂU IOAN.

Suntem alături de familia îndoliată! Dumnezeu să-l odihnească în pace!

Colectivul S.C. „König P" SRL

Suntem alături de nora şi cumnata noastră Rediş Florica în durerea pricinuită de decesul mamei sale

ARDELEAN CORNELIA,
din Şiria.

Un ultim omagiu din partea familiilor Rediş, Don şi Gomboş

Suntem alături de Florica şi familia ei în greaua suferinţă pricinuită de pierderea celui care a fost soţ şi tată iubitor

BOGDAN IOAN.

Dumnezeu să-l odihnească în pace!

Familiile Stan şi Ciorban

Mulţumim tuturor celor care prin prezenţă, lacrimi şi flori au fost alături de noi la despărţirea de cel care a fost

JELACHE EUGEN.

Soţia Niculina, fam. Tudor

COMEMORĂRI

Duioase gânduri şi amintiri dragi însoţesc memoria iubitei noastre soţii, mame şi bunici

ARDELEAN MARIA (MIOARA),
din Bîrzava,

la 9 ani de la despărţire. Dumnezeu să te odihnească în pace!

Soţul Petru, fiica Ileana cu soţul Daniel şi nepoatele Iulia şi Daniela

Triste şi neşterse amintiri, dragoste şi o mare preţuire pentru cel pe care nu-l putem uita

TANZER ROBERT,
din Şimand,

la 6 luni de la plecarea dintre noi. Odihnească în pace! Slujba de pomenire miercuri, 18 aprilie 2012, ora 18:00, la Biserica catolică din Sântana.

Soţia şi copiii

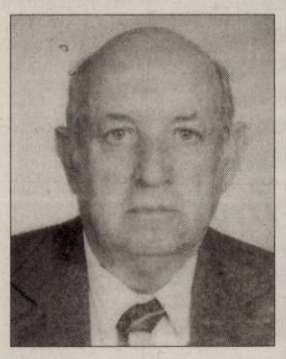

Lacrimi, durere şi dor la 6 luni de când ne-a părăsit scumpul nostru bunic

TANZER ROBERT.

Pentru bunătatea şi noblețea sufletului tău nu te vom uita.

Nepoţii Claudia şi Alex Varga

Bucuria de a trăi şi zâmbetul tău s-au stins într-o vineri de Florii. Purtăm în sufletele noastre dorul de tine, îţi aprindem la cruce o lumânare, îţi vom pune o floare, acum la un an de la trecerea în veşnicie (15.04.2011) a celei care a fost soţie, mamă, bunică şi străbunică

MARIN ANA,
din Micălaca.

Dumnezeu să te odihnească în pace!

Soţul Costică, fiul Dan cu soţia, fiicele Lenuţa şi Ani cu familiile lor

În prag de Sfinte Sărbători,/ Fii în lumina spaţiului ceresc!/ Primeşte în dar, doar rugăciunea/ Atâtor inimi care te iubesc

MARINELA PASCU.

Surioară scumpă

MARINELA

suntem prăbuşiţi de durere, lacrimi fără margini, de 12 ani. Lumina Învierii să-ţi lumineze sufletul!

Familia îndurerată

Anunţurile de deces se publică GRATUIT!

În această perioadă a Sfintelor Sărbători de Paşti, astăzi, 13 aprilie se împlinesc 13 ani de la plecarea fulgerătoare în eternitate a celui care a fost soţ, tată, cumnat şi unchi

lt.col(r.)

TOMA MIHAI,
la doar 52 ani.

Îl readucem în memoria celor care l-au cunoscut şi iubit, pentru a păstra un moment de reculegere şi a scăpa o lacrimă în amintirea lui. Gândurile noastre se îndreaptă către el, rugându-l pe bunul Dumnezeu să-i odihnească sufletul iertându-i păcatele, aşezându-l în rând cu cei drepţi şi buni, pentru tot ceea ce a făcut în existenţa sa. Să-i fie ţărâna uşoară!

Soţia Lucia, copiii cu familiile, fam. Zugrav şi Moisa din Câmpia-Turzii

Preţuire, neuitare, lacrimi şi flori la împlinirea unui an de când a plecat pe drumul fără întoarcere soţul, tatăl, socrul şi bunicul

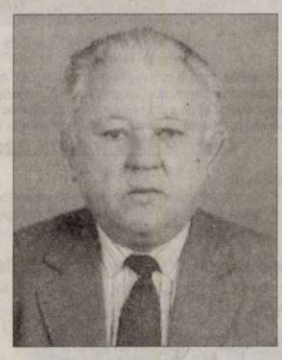

LAZĂR IOAN.

Când Domnul va veni ne vom întâlni.

Soţia Mărioara, copiii Mircea şi Ionică cu nurorile Lenuţa şi Monica

Astăzi, 13 aprilie se împlinesc 3 luni de când a plecat dintre noi scumpul nostru soţ şi tată

GHEORGHE ROTAR.

Nu te vom uita niciodată. Dumnezeu să-l odihnească în pace!

Soţia Lucia şi fiica Georgiana

În data de 16 aprilie se împlinesc 6 ani de când în sfânta duminică a Floriilor a plecat dintre noi cel mai iubit şi drag soţ, tată, tată socru şi bunic

ing.

PETRE BOBEI.

Dumnezeu să te odihnească în pace! Ne e foarte dor de tine şi nu te vom uita niciodată.

Familia

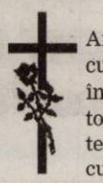

Ai fost bun şi blând cu noi, acum eşti îngerul nostru păzitor. Aducem aminte celor care l-au cunoscut pe dragul nostru unchi

PETRIŞOR BUDEA,
din Budeşti,

că în 14 aprilie se împlinesc 5 ani de la deces. Rugăm pe bunul Dumnezeu să-ţi dea odihnă veşnică!

Nepoţii:
Valentin şi Adriana, Daniel şi Diana din Gurahonţ

15 aprilie, zi de sărbătoare, zi în care

GHEBORDU NICOLAE,

al nostru iubitor soţ, tată, socru şi bunic ar fi împlinit 74 ani. Întristaţi venim să-i ducem flori la mormânt. S-au dus aproape 16 ani de lacrimi şi durere, ce cu tine nu le-am mai împărtăşit. Îţi simţim lipsa şi îţi ducem dorul. Un gând pios şi o caldă aducere aminte!

Familiile Ghebordu şi Adam

Acum în noaptea Învierii/ Un clopot răsună cu greu/ Părinții acasă în prag te mai așteaptă/Se roagă în taină și te plâng mereu/Cobori măcar acum de Înviere să fii cu noi la masă/Să te îmbrățișăm cu toți/Să vezi ce mare și grea e suferința noastră. Dumnezeu să te ierte și să te odihnească! Lumina sfântă să te însoțească fiul nostru drag,

NELU SOMOȘAN,
din Cintei.

Scurtă ți-a fost viața pe acest pământ/ Moartea nemiloasă te-a dus în mormânt/ Ca pe un crin de vară/ Frumos înflorit/ În puterea vieții/ Tu ne-ai părăsit/ Au trecut 11 ani de când ai plecat/ Rană în suflet ne-ai lăsat/ Numai lacrimi și suspine/ Că ne este dor de tine

SELEGEAN ȘTEFAN (FĂNEL).
Nu te vor uita niciodată: părinții, fiica, surorile, frații, cumnații și nepoții

Azi, 13 aprilie păstrăm în suflet aceeași durere și tristețe la 3 ani de la despărțirea de iubitul nostru soț, tată, socru și bunic

TRĂIAN NĂDĂBAN,
din Socodor.
Lumina Învierii să îți lumineze calea și Domnul să îți vegheze somnul!

Familia

Tristă a fost ziua când moartea te-a răpit, plecând din lumea asta fără să spui nimic, lăsând durere celor care te-am iubit. Mâine se împlinesc 5 ani de când a plecat dintre noi cea care a fost mamă, soacră, bunică și străbunică

MAXIM ANA SOFIE.
O rugăciune, o floare și multe lacrimi sunt tot ce-i putem oferi. Dumnezeu să o odihnească în pace!

Fam. Maxim și Tudor

Cu durere în suflet amintim că în 15 aprilie 2012 se împlinesc 9 ani de când a plecat fulgerător cel care a fost soț, tată, fiu, frate, cumnat și unchi

MIHĂIESCU VASILE LAȚI.
Timpul nu poate șterge dorul ce însoțește gândurile noastre, căldura cu care ne-ai înconjurat mereu sufletele. Te vom plânge veșnic!

Familia îndoliată

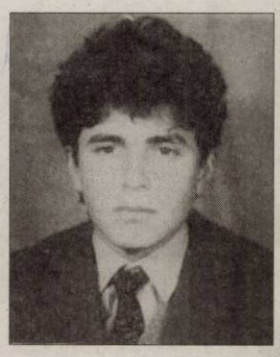

Cu durere în suflet reamintim că la 15 aprilie se împlinesc 25 ani de când s-a stins din viață,

la doar 52 ani,

CISMAȘ ELENA,
din Beliu.
Dumnezeu s-o odihnească în pace!

Fiica Elena Jude cu familia, fiul Cismaș Anton cu familia

Tristă a fost seara când moartea te-a răpit din această lume lăsând multă durere în suflete. În 15 aprilie se împlinesc 6 luni de când ne-ai părăsit dragul nostru soț și tată

BIZĂU IOAN.
Te vom plânge mereu și ne rugăm la Bunul Dumnezeu să-ți dea odihna veșnică!

Soția Ani, fiica Lavinia și nașii fam. Hosu

Acum de Sfintele Sărbători în loc să-ți spunem ție

GHEORGHE MATIAȘ
Paște fericit! îți spunem Dumnezeu să te odihnească în pace!

Cu sufletele îndurerate te plânge tata Vasile cu familia și fratele Traian cu familia

Odată cu trecerea timpului durerea din sufletul meu este tot mai mare după scumpii mei părinți:

DUMA IOAN
- 14 ani și

DUMA MARIA
- 12 ani din comuna Mișca.

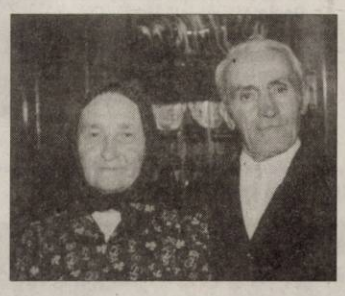

Fiica Emilia

În urmă cu 15 ani a trecut în Veșnicia lui Dumnezeu, dragul nostru profesor

BRAN EMILIAN.
Lacrimi, flori și duioase amintiri la tristul său mormânt! Pentru bunătatea și blândețea lui, nu-l vom uita niciodată! Dumnezeu să-l ierte!

Fam. Bran

Azi se împlinesc patru ani de când nu ne mai ești alături, draga noastră,

PÎRVU FLOARE,
din Șepreuș.
Te vom păstra veșnic în sufletele noastre.

Familia

Se adună lacrimi și flori pe cripta lui

NELU PUICA,
la 9 ani de când a trecut în pragul veșniciei. De la soția Lidia din Arad, iar de peste mări și țări **din inimile fiicelor Ioana și Lorena, a nepotului și ginerelui Emil.** Dormi în pace suflet bun!

Azi, 13 aprilie se împlinesc 14 ani de la decesul iubitei mele soții

PRIGOREANU FLORICA.
Dumnezeu să o odihnească în pace!

Soțul Ioan

Preluarea anunțurilor pentru următoarea zi se face până la ora 15.00 la ambele sedii, cu excepția anunțurilor de deces, care se primesc până la ora 18.00, la sediul din Bd. Revoluției 81.

APARTAMENT LA CASĂ

• **Vând apartament** la casă, ultracentral, 2 camere, bucătărie, baie, hol, terasă, boxă. Telefon 0770.872.885. 901290

• **Vând apartament** ultracentral la casă, amenajat clasic, 180 mp, finisaje deosebite. Telefon 0744.770.917, 0723.268.475. 887513

CASE-ARAD

• **Vând casă** cu grădină- 510 mp, în zona Pârneava (utilități), 0723.369.016. 837585

• **Vând casă** cu grădină 550 mp, în Bujac, str. Suceava nr. 24, patru camere, bucătărie, baie, debara, anexe, toate din cărămidă, 70.000 Eur/negocoabil. Tel. 0257/349293. 921427

• **Vând casă** mare în Arad, cartier Bujac. Tel. 0745.320.938. 915440

• **Vând casă** mare, Arad- Micălaca, str. Fluierului, nr. 2, preț 145.000 Euro. Telefon 0722.782.353. 914898

• **Vând casă** în Aradul Nou, Stan Dragu, toate utilitățile, 1.440 mp. Telefon 0257/287033. 861764

• **Vând casă** în Grădiște formată din 2 apartamente, tot confortul, intrare 2 familii, curți separate, preț 49.000 Euro, negociabil. Telefon 0749.596.800. 896111

• **Vând casă** în Vlaicu, loc bun, 4 camere+ dependințe, curte și grădină, este și încălzire centralizată, suprafața totală 820 mp, în stare bună. Telefon 0740.126.034. 914911

• **Vând casă,** str. Oituz, 3 camere, 2 băi, baie, bucătărie, hol, terasă, o fundație 13 m/ 10 m în curte, teren 900 mp, 72.000 Eur negociabil. Tel. 0742.012.492. 914915

• **Vând casă,** 2 camere, Aradul Nou, complect renovată, 47.000, 0740.043.413. 903341

• **Vând 3** case, zona Tabacovici, Bujac (Marnei), Gai (Trib. Corcheș), proprietate. Tel. 0746.046.094. 913186

• **Vând 3/4** din casă zona P- ța Mihai Viteazul format din apartament 1 cameră, apartament 2 camere, grădină 600 mp. Tel. 0722.635.237. 920109

• **Vindem casă** cu grădină în Grădiște, str.Lucreția 45. Telefon 0753.287.438, 0740.138.621. 916960

CASE-JUDEȚUL ARAD

• **Vând casă** țărănească în Pecica, suprafață 1116 mp. Tel. 0746.031.536. 919944

• **Vând casă** Șagu- Arad, centru, șosea 3.000 mp. Telefon 0746.233.818. 918828

• **Vând casă** cu grădină 1300 mp, în comuna Ghioroc nr. 339. Preț 45.000 Eur/negociabil. Tel. 0728.647.059. 913185

• **Vând casă** cu grădină mare în Mândruloc, nr. 73A, preț negociabil la vedere. Telefon 0745.276.533. 925794

• **Vând casă** locuibilă, Tisa Nouă, 10 km de Arad 19.000 Eur/negociabil. Tel. 0771.636.159. 915436

• **Vând casă** mare, suprafața totală 1.800 mp, situată la șosea, în com. Socodor. Informații telefon 0733.946.698. 890290

• **Vând casă** nouă, Livada, 180 mp, 5 camere, 3 băi, 61.000, 0740.043.413. 902982

• **Vând casă** în Sântana cu mansardă, curte, grădină, atelier, total suprafață 2.000 mp. Preț 65.000 Eur. Tel. 0752.512.598. 908271

• **Vând casă** în Variașul Mare, Arad 12 km, 4 camere, vedere pe soare, 800 mp, intrare auto, 12.000 Euro, negociabil. Telefon 0743.148.551, 0751.255.348. 877205

• **Vând casă** în Vladimirescu, 600 mp, 3 camere, baie, bucătărie, geamuri termopan maro, FS- 22 ml. Preț 39.500 Eur/negociabil. Tel. 0728.144.898, 0721.198.568. 898615

• **Vând casă,** loc de casă și vie toate în Cuvin.Accept plata 2 sau 3 rate, 0723.791.460. 913194

CASE-ALTE JUDEȚE

• **Vând casă** cu livadă, cireși, caiși, vie, Battonya. Telefon 0752.200.301. 900994

• **Vând casă** în Ungaria, Mezocovacihaza, baie, bucătărie, 3 camere, 45 km de Arad, 0747.866.482. 914872

CASE DE VACANȚĂ-JUD ARAD

• **Vând casă** de vacanță în Bătuța pe Valea Mureșului pe deal, pădure în spatele casei, casa are două camere, living, bucătărie, baie, hol, anexe, curent, satelit, anexe. Tel. 0724.978.664, 0723.304.365. 920116

VILE-ARAD

• **Vând vilă** Aradul Nou, construcție 2007, 3 camere, 2 băi, 2 garaje, teren 500 mp. Tel: 0722.684.632. 916969

SPAȚII COM-ARAD

• **Vând spațiu** comercial 150 mp, amenajat, Petru Rareș, Grădiște, 0744.555.660. 915406

• **Vând/inchiriez hală 500 mp + 600 mp de curte, str.Ghioceilor nr.39, Arad, 0757.621.897, 0745.523.263.** 839762

• **11.500- mp șoseaua- NĂDLAC,** FS mare, Proiect- HOTEL, utilități, 0722- 257409. 908232

TERENURI LOCAL

• **Vând loc** de casă, Gai, ST 1.140 mp, FS 19 ml, preț 28 Euro/mp, negociabil. Telefon 0744.844.979. 917015

• **Vând pământ** arabil 13.535 mp în Sânicolaul Mic. Telefon ☎0357/808732, ☎0770.366.979. 876259

• **Vând parcelă** între 8.000- 15.000 mp, la centură, cu PUZ aprobat pentru construcții comerciale, servicii, industriale, curent electric, drum, 0732.733.623. 819006

• **Vând parcelă** 2.500- 3.000 mp, lângă centură, curent electric, PUZ aprobat pentru construcții comerciale, servicii, industriale, 0732.733.623. 819012

• **Vând teren** intravilan în Arad, 600 mp. Telefon 0257/289322, 0757.716.428. 915454

• **Vând teren** lângă Dedeman, utilități. Tel. 0745.320.938. 915441

• **Vând 5** ha teren pentru construcții hale, depozite, PUZ aprobat, curent electric, 75 m front la centură, 0732.733.623. 819011

• **Vand 900** mp teren str.Tabacovici tel 0756495707 830272

TERENURI JUDEȚ

• **Vând teren** arabil, Șag, 3 ha, 2.400 Eur/ha/negociabil, 0756.794.422. 908563

• **Vând teren** cu vie altoi și pomi fructiferi la Ineu, în dealul Viilor. Tel. 0723.368.453. 908438

• **Vând teren** intravilan în Livada, 600 mp, zonă liniștită, 0722.162.120. 906097

• **Vând teren** intravilan, proprietate personală Livada, 400 mp, 6.500 Euro. Telefon 0766.414.643. 914899

• **Vând teren** în com. Sânleani, 10.000 mp, 5,5 Euro/mp, lângă case cu utilități în apropiere, accept și în rate, cu avans, 0751.963.034. 919253

• **Vând teren** în Frumușeni nr. 377, în centru, 720 mp 13 Euro/ mp. Telefon 0747.510.515, 0743.899.521. 919250

• **Vând urgent** 3.500 mp teren pe deal în Cuvin. Telefon 0721.716.139. 859949

• **Vând 1h** extravilan Vladimirescu. Tel: 0722.684.632. 916972

• **Vând 4** locuri de casă de 500 mp, cu CF fiecare lot, în localitatea Livada, 0741.231.213. 917222

IMOBILE CHIRII

• **Închirez apartament** 2 camere, Podgoria, etaj 1, două balcoane, utilat și mobilat, 250 Eur, 0743.700.345. 907302

• **Închiriez apartament** 2 camere, central, mobilat și utilat. Tel. 0749.488.993. 915667

• **Închiriez apartament** 3 camere, modern mobilat, utilat, în zona Aradul Nou. Telefon 0723.143.866. 916961

• **Închiriez apartament** 2 camere, Romanilor, decomandat, mobilat, 150 Euro, 0257/228411. 916973

• **Închiriez apartament** 2 camere, Vlaicu. Tel. 0745.615.820. 917347

• **Închiriez apartament** lux, zona 300. Tel. 0745.615.820. 917349

• **Închiriez apartament** una cameră, în Grădiște, ocupabil imediat, contorizat, 0751.402.979. 917363

• **Închiriez casă** Aradul Nou, 2 camere, nou, modern, 250, 0740.043.413. 903213

• **Închiriez casă,** C- lea Timișorii, 2 camere, baie, bucătărie, mobilată, intrare auto, 200 Euro, 0744.849.390. 919252

• **Închiriez garsonieră,** mobilată, Confecții, parter, 80 Euro, 0257/228411. 916975

• **Închiriez garsonieră** confort 1 zona Confecții (aproape de facultate), chirie lunară 70 Eur+garanție 130 Eur, 0727.604.850. 917351

• **Închiriez- vand spațiu** 6 încăperi, 2 băi, renovat- ultramodern, birouri, Zona- prtimarie.0730- 232545. 916937

• **Închiriez/vând garsonieră** confort 3, Arad, str. Patria Bl. B 2- 1. Tel. 0770.277.690. 927229

SPAȚII COM-ARAD

• **Închiriez (dau** în chirie) spațiu central fost salon înfrumusețare, str. Andrei Mureșanu Bl. 28 bis, ap. 4. Telefon 0257/250249, 0744.114.386. 919244

• **Închiriez hale** 330- 420 mp, în Parcul Industrial UTA. Telefon 0721.288.570. 913337

• **Închiriez spații:** zonă centrală 90 mp pentru birouri sau cabinete și depozit Micălaca, 70 mp, demisol. Tel.0722.921.103. 916949

• **Închiriez spațiu** coafură, Revoluției 83, curte, toate utilitățile, 0722.226.482. 917008

• **Închiriez spațiu** comercial amenajat, ultracentral în P- ța Soarelui. Tel. 0722.344.810. 915501

• **Închiriez spațiu** comercial ultracentral, Sântana. Telefon 0744.773.365. 925808

GARSONIERE

• **Vând garsonieră** confort 1, Bl. P4, Confecții, 38 mp, 0745.965.602. 895527

• **Vând garsonieră,** Calea Aurel Vlaicu. Tel. 0752.674.269. 913211

• **Vând garsonieră,** confort III, frumos amenajată, zona UTA. Telefon 0723.382.064, 0745.604.162. 918847

AP.1 CAMERĂ

• **Vâna apartament** una cameră, bloc nou, Alfa, 45 mp. Preț 23.000 Eur. Tel. 0727.836.953. 895599

• **Vând apartament** 1 cameră, bucătărie, duș- wc, proaspăt îmbunătățit, et. 2, str. Ursului, 14.500 Euro, 33 mp. Telefon 0743.663.000. 888784

• **Vând apartament** 1 cameră confort sporit, central. Informații tel. 0732.512.594. 898126

• **Vând apartament** 1 cameră, 49 mp, central, 15.000 Euro. Telefon 0720.190.543, 0752.583.761. 914893

• **Vând apartament** 1 cameră zona P- ța M. Vitezul. Tel. 0726.227.377. 920111

• **Vând apartament** 1 cameră+balcon, 46 mp, confort 1, mobilat, utilat, decomandat, Arad, cartier Confecții, Bl. 2, etaj 3/4. Tel. 0740.257.250. 925876

AP.2 CAMERE-ARAD

• **Vând (26.000** Eur) sau închiriez (120 Eur) apartament 2 camere, Romanilor, parter. Tel. 0722.402.188, 0722.658.574. 898812

• **Vând apartament** două camere, zona UTA. Preț convenabil. Tel. 0752.394.772. 925947

• **Vând apartament** în bloc nou cu 2 camere, decomandat, cu parcare în curte, cu centrală proprie, izolat în polestiren 10 cm, et. I, str. Cocorilor nr. 5. Telefon 0762.213.545. 898295

• **Vând apartament** 2 camere, zona Podgoria, semidecomandat, etaj 3, preț 48.000 Euro. Telefon 0722.609.755. 913236

• **Vând apartament** 2 camere, în Micălaca, amenajat, mobilat. Telefon 0741.243.969, 0740.052.883. 917027

• **Vând urgent** apartament 2 camere bloc nou, Alfa. Preț 30.000 Eur. Telefon 0727.836.953. 895629

AP.3 CAMERE-ARAD

• **Vând apartament** 3 camere, et. 2/10, Fortuna, semidecomandat, baie, bucătărie, 2 holuri, preț 29.000 Euro, negociabil. Telefon 0749.018.711. 916946

• **Vând apartament** 3 camere, decomandat, str. Banu Mărăcine, et. 2, amenajat, mobilat. Telefon 0746.056.564. 917199

• **Vând apartament** 3 camere, Miorița, etaj 1/4, renovat. Tel. 0746.291.204. 920126

• **Vând urgent** apartament central, et. 1, 3 camere, bucătărie, 2 băi, 2 intrări, cămară alimente, pivniță. Dotări: termotecă, aer condiționat, utilități individuale, pretabil sediu firmă, preț negociabil, 58.000 Euro. Telefon 0771.223.799. 893543

AP.5 CAMERE-ARAD

• **Vând apartament** 5 camere, Vlaicu, decomandat, amenajat. Tel. 0721.716.139. 859950

JURNAL ARADEAN

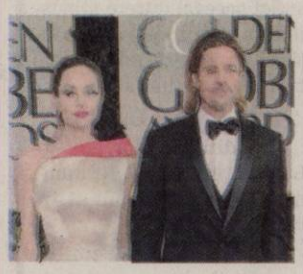

Împreună într-un nou film?

DORINȚĂ. Ridley Scott a început pregătirile pentru The Counselor, un proiect ce a atras deja atenția mai multor actori celebri de la Hollywood. Se pare că Angelina Jolie și partenerul său, Brad Pitt și-au exprimat și ei interesul pentru a juca în acest film. Rolul lui Jolie în film va fi unul minor, însă actrița își dorește totuși să apară în pelicula lui Scott și ar putea fi însoțită de partenerul său, Brad Pitt, tot într-un rol secundar.

Cei mai bogați actori britanici

TOP. Lista celor mai bogați tineri milionari britanici sub 30 de ani va fi publicată spre sfârșitul lunii de publicația The Sunday Times. Pe lângă sportivi, pentru care se va lansa o clasificare asemănătoare în luna mai, cei mai bogați milionari britanici provin din lumea divertismentului, iar în capul listei se află protagonistul seriei Harry Potter, Daniel Radcliffe. Atât datorită celebrei francize în care a jucat, dar și ultimului său film, The Woman in Black, Radcliffe (22 de ani) a ajuns în ultimele 12 luni la o avere de aproape 86 de milioane de dolari. El este urmat în clasament de starul lui Twilight, Robert Pattinson (25 de ani), cu 63 de milioane și de Keira Knightley, ale cărei venituri, completată de veniturile din modelling, ajunge la aproximativ 48 de milioane de dolari.

D-ALE ACTORILOR

NU E ANOREXICĂ

Reacție. Miley Cyrus neagă zvonurile conform cărora ar fi anorexică și spune că supleţea trupului ei este rezultatul adoptării unor obiceiuri alimentare sănătoase și a unei intoleranțe la gluten și lactoză. Zvonurile au apărut după ce aceasta a postat pe unul dintre site-urile ei de socializare o fotografie în care mirosea un hamburger și o porție de cartofi prăjiți, spunând că nu are voie să se atingă de ei.

A CÂNTAT PE SCENĂ

Chitară. Actorul Johnny Depp a urcat pe scenă la gala Golden God Awards 2012, la Los Angeles, unde a cântat la chitară alături de ceilalți membri din trupa rockerului american Marilyn Manson. Actorul american a încântat publicul, cântând la chitară alături de trupa lui Manson două dintre hiturile acestuia: „Sweet Dreams (Are Made Of This)" și „The Beautiful People".

O GRAVIDĂ ACTIVĂ

Jogging. Însărcinată pentru a treia oară, actrița Reese Witherspoon face eforturi pentru a-și menține silueta. Vedeta a fost surprinsă în timp ce alerga într-un parc din Brentwood, Los Angeles. Reese a dat câteva ture de parc și, când a simțit că obosește, s-a îndreptat agale spre casă. Deși nici actrița, nici soțul ei, impresarul Jim Toth, nu au anunțat în mod oficial că vor deveni părinți, este evident că aceasta este însărcinată.

HĂRȚUIT DE O FOSTĂ

Plângere. Se hotărâse să se așeze liniștit la casa lui, alături de iubita cu 26 de ani mai tânără, dar are mari probleme. Actorul Alec Baldwin (54 de ani) se plânge că o „fostă" îl bombardează cu mesaje, motiv pentru care a fost nevoit să-și schimbe numărul de telefon. Ba mai mult, femeia apare și neinvitată la el acasă. El a depus plângere la poliție, iar femeia a fost reținută pentru a da explicații.

BOX OFFICE ROMÂNIA

→	1. PLĂCINTĂ AMERICANĂ. DIN NOU PE FELIE (1 SĂPT.)	37.163	652.540,00
↓	2. FURIA TITANILOR (2 SĂPT.)	85.032	1.728.308,16
→	3. TITANIC (1 SĂPT.)	11.231	230.959,00
↓	4. JOCURILE FOAMEI (3 SĂPT.)	79.667	1.275.374,00
↓	5. LORAX. PROTECTORUL PĂDURII (2 SĂPT.)	22.846	365.264,01
↓	6. 21 JUMP STREET - O ADRESĂ DE POMINĂ (4 SĂPT.)	56.686	
→	7. LA PESCUIT ÎN DEȘERT (1 SĂPT.)	3.012	58.684,50
↓	8. JOHN CARTER (5 SĂPT.)	88.267	1.843.994,00
↓	9. OGLINDĂ, OGLINJOARĂ (4 SĂPT.)	37.994	593.555,22
↓	10. CĂLĂTORIA 2: INSULA MISTERIOASĂ (9 SĂPT.)	111.591	2.245.727,90

The Cold Light of Day

Lumina rece a dimineții

Un thriller încărcat de suspans și situații explozive, cu un erou sexy, gata să se sacrifice pentru a-și salva familia.

ACȚIUNE. Un concediu liniștit pe coasta însorită a Spaniei se transformă într-un coșmar pentru Will Shaw (Henry Cavill), un proaspăt om de afaceri, care pornește într-o vacanță alături de părinții săi, pe un iaht. Nefiind oricum într-o dispoziție prea bună din cauza problemelor de la serviciu, situația devine și mai tensionată pentru Will datorită atitudinii extrem de critice a tatălui său, Martin (Bruce Willis).

Lucrurile iau însă o întorsătură cu adevărat dramatică după ce Will pleacă pe țărm câteva ore. Atunci când revine găsește toate lucrurile răvășite pe vas și semne clare ale unei lupte pe viață și pe moarte. Neștiind unde îi sunt părinții, tânărul descoperă secretele familiei sale abia în momentul în care începe să fie urmărit de niște criminali cu sânge rece: agenți guvernamentali, care nu se dau în lături de la nimic pentru a obține ce vor.

Fără niciun ajutor din partea poliției, acuzat chiar de o crimă pe care nu a comis-o și cu zeci de agenți CIA pe urme, Will pornește într-o cursă disperată pentru a pune cap la cap piesele cumplitului puzzle și a salva ce a mai rămas din familia sa.

Regia: Mabrouk El Mechri, **Cu:** Henry Cavill, Bruce Willis, Sigourney Weaver, **Gen film:** Acțiune, Thriller, **Durata:** 93 minute, **Premiera în România:** 13.04.2012

Onorat să lucreze cu 2 „legende"

ȘANSĂ. După ce a fost Tezeu în Immortals, Henry Cavill continuă să îi captiveze pe americani. Înainte de a intra în costumul lui Superman în 2013, actorul de origine britanică a făcut echipă cu Bruce Willis și Sigourney Weaver pentru thrillerul „Lumina rece a dimineții". La 29 de ani, Henry Cavill se pregătește să fie noul erou al Hollywood-ului, iar cel mai recent rol al său îi consolidează și mai mult acest statut. Interpretul lui Will Shaw declară că nu s-a așteptat niciodată să ajungă pe lista celor mai populari actori ai momentului și se simte „ultra-copleșit de tot ce mi se întâmplă, nu-mi vine să cred ce noroc am avut".

Despre colaborarea cu Bruce Willis și Sigourney Weaver, Henry Cavill spune: „Mi-a plăcut foarte mult să lucrez cu Sigourney Weaver, e o femeie minunată și o actriță fantastică și, oricât ar fi de teribil și de înfricoșător să fii urmărit de ea, este și o mare plăcere. Iar Bruce Willis este o legendă. A fost o onoare să lucrez alături de ei." În ceea ce privește pregătirea sa pentru rolul din „Lumina rece a dimineții", Cavill tice că n-a făcut nimic special, doar antrenamentele normale. „Dar eram în pregatire fizică pentru rolul din Superman" adaugă actorul.

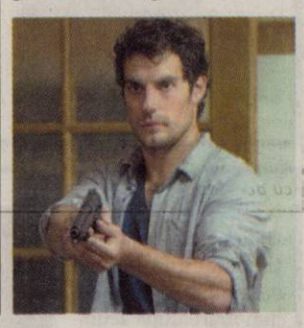

Project X

Avertisment: Proiectul X

INTERZIS. Proiectul X redă într-un mod mai mult decât realist povestea unor elevi anonimi de liceu, care pe final de an încearcă cu orice preț să-și câștige popularitatea. Ideea de la care au plecat a fost inițial una nevinovată: să dăm o petrecere pe care toată lumea o va ține minte, dar nimic nu i-ar fi putut pregăti pentru această petrecere!

Vestea că se pregătește un eveniment epic s-a împrăștiat repede și în timp ce haosul ia amploare, numărul de participanți crește văzând cu ochii, iar celebritatea celor trei organizatori ajunge la cote maxime.

Un film interzis minorilor, Proiectul X este un adevărat avertisment pentru părinții și agenții de poliție din întreaga lume și poartă semnătura celebrului producător al filmului Marea Mahmureala 2, Tod Phillips.

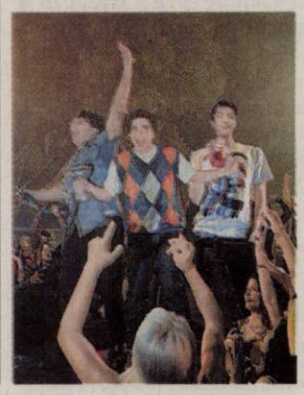

Regia: Nima Nourizadeh, **Cu:** Thomas Mann, Oliver Cooper, Jonathan Daniel Brown, **Gen film:** Comedie, **Durata:** 88 minute, **Premiera în România:** 20.04.2012

Undeva la Palilula

Undeva la Palilula

PERIPLU. Protagonistul filmului este Serafim, proaspăt absolvent al Școlii de Medicină, care primește repartiție pe termen scurt la spitalul din Palilula, un orășel fantomă, pierdut în mijlocul câmpiei valahe. Un sanatoriu-lazaret, spital improbabil, clinică ginecologică într-un loc unde nu se naște niciun copil. Palilula e un loc unde derizoriul coexistă cu lucruri fermecătoare, iar populația din oraș e izolată pentru eternitate în beție, petreceri și orgii. Filmul urmărește periplul doctorului Serafim prin Palilula, pe perioada mai multor ani și anotimpuri.

Regia: Silviu Purcărete, **Cu:** George Mihăiță, Răzvan Vasilescu, Constantin Chiriac, Dimeny Aron, **Gen film:** Comedie, Dramă, **Premiera în România:** 20.04.2012

ARĂDENII SE DISTREAZĂ: **Recital Ștefan Bănică jr. la Club Renaissance**

aradon.ro

MASCHIO

GASPARDO

S.C. MASCHIO GASPARDO ROMANIA S.R.L.

lider mondial în producţia de maşini şi utilaje agricole
ca urmare a creşterii volumului de activitate si a noilor investiţii

ANGAJEAZĂ

pentru fabrica sa din localitatea Chişineu-Criş:

REF. DEPARTAMENT COMERCIAL(cod ref. COM)

Profilul candidatului:

- **Studii superioare**
- **Cunoştinţe operare PC (constituie avantaj cunoştinţe sistem AS 400)**
- **Cunoştinţe limba engleză (constituie avantaj cunoştinţe limba italiană şi/sau franceză, spaniolă,rusă)**
- **Disponibilităţi de comunicare, prezentare si negociere**
- **Domiciliul în Chişineu-Criş sau împrejurimi constituie avantaj**

Sarcini principale si specifice:

- **Intocmire contracte clienţi interni – externi**
- **Intocmire oferte utilaje in funcţie de cerinţele clientului**
- **Introducerea si gestionarea comenzilor de utilaje.**

INGINER MECANIC (proiectare) (cod ref. INGP)

Profilul candidatului:

- **Studii obligatorii: superioare tehnice sau mecanice**
- **Experienţă in proiectarea de masini**
- **Bune cunoştinţe de limba engleză şi/sau italiană**
- **Cunostinte operare programe: CAD, CATIA**
- **Spirit organizatoric, dinamism şi adaptabilitate**

INGINER MECANIC (calitate) (cod ref. INGC)

Profilul candidatului:

- **Studii obligatorii: superioare mecanice**
- **Experienţă in domeniul calitatii**
- **Bune cunoştinţe de limba engleză/şi sau italiană**
- **Excelente abilităţi de utilizare a computerului**
- **Spirit organizatoric, dinamism şi adaptabilitate**

Ofertă (bonusuri, beneficii):

- **Pachet salarial atractiv**
- **Mediu plăcut de lucru**
- **Tichete de masă**

*Candidaţi interesaţi pot trimite un **Curriculum Vitae** însoţit de **scrisoare de intenţie** şi de **fotografie** la nr. de fax 0257-307040 sau la următoarea adresă de e-mail emust@maschio.ro menţionând postul pentru care candidează şi codul de referinţă al acestuia.*
Numai candidaţii selectaţi vor fi invitaţi la un interviu, a cărui dată va fi stabilită de comun acord cu aceştia.

(925995)

PRIMĂRIA MUNICIPIULUI ARAD
• 310130 Arad - România • Bd. Revoluţiei 75 • tel.+40-57-281 850 • fax +40-57-253242
• www.primariaarad.ro • pma@primariaarad.ro •
Societatea Română pentru Asigurarea Calităţii — The International Certification Network
DIRECŢIA STRATEGII PUBLICE ŞI COMUNICARE
Serviciul Transport Public Local, Autorizare Activităţi Economice

ÎN ATENŢIA AGENŢILOR ECONOMICI

Primăria Municipiului Arad, anunţă toate **persoanele fizice autorizate, întreprinderile individuale şi familiale, precum şi persoanele juridice** care desfăşoară activităţi de alimentaţie publică, activităţi comerciale şi de prestări servicii în structuri proprii şi care se încadrează în prevederile Hotărârii Consiliului Local al Municipiului Arad nr. 9/2011, privind aprobarea Regulamentului de desfăşurare a activităţilor comerciale în municipiul Arad, că **termenul de vizare** pe anul 2012 a autorizaţiilor de funcţionare, a avizului pentru orarul de funcţionare şi a autorizaţiei privind desfăşurarea activităţii de alimentaţie publică **este 30.04.2012**.

În vederea vizării autorizaţiilor şi avizelor persoanele fizice autorizate, întreprinderile individuale şi familiale, precum şi persoanele juridice au obligaţia prezentării următoarelor documente:

- avizul Direcţiei Patrimoniu - Serviciul Zone de Agrement, pentru societăţile care îşi desfăşoară activitatea pe Ştrandul Neptun;
- certificatul de atestare fiscală privind impozitele şi taxele locale, eliberat de Direcţia Venituri din cadrul Primăriei Municipiului Arad, care să ateste îndeplinirea tuturor obligaţiilor fiscale, la data solicitării vizei;
- Certificatul de clasificare, eliberat de Ministerul Turismului, în copie certificată, valabil la data aplicării vizei, pentru activitatea de alimentaţie publică;
- dovada valabilităţii tuturor autorizaţiilor deţinute (sanitară, sanitar-veterinară, de mediu, PSI şi altele, după caz);
- dovada achitării taxei/tarifului de vizare.

(920115)

MUNICIPIUL ARAD
310130 Arad -România – Bd. Revoluţiei 75 – tel. +40-257-281850- fax +40-257-284744
www.primariaarad.ro – pma@primariaarad.ro
SECRETAR MUNICIPIU
BIROUL RESURSE UMANE

ANUNŢ

Primăria Municipiului Arad anunţă că din motive obiective se anulează concursul de recrutare în vederea ocupării unor funcţii publice temporar vacante ale cărui probe urmau să aibă loc în zilele de 23.04.2012 (proba scrisă) respectiv 25.04.2012 (interviul). Procedura de concurs va fi reluată şi publicată la o dată ulterioară.

(927267)

O ŞANSĂ LA VIAŢA ACTIVĂ
ARHIVE BLUE SRL, în parteneriat cu PRIMĂRIA ZIMAND şi GRUPUL ŞCOLAR UCECOM SPIRU HARET ARAD
ORGANIZEAZĂ GRATUIT CURSURI DE FORMARE PROFESIONALĂ PENTRU DOMENIILE
- COAFOR
- PIETRAR / ZIDAR
- MANICHIURĂ/PEDICHIURĂ
- INIŢIERE UTILIZARE TEHNICĂ DE CALCUL

Se asigură:
Consiliere în vederea orientării profesionale
Campanii de informare şi conştientizare a integrării pe piaţa muncii
Subvenţii pentru cei care participă la cursuri
Transportul gratuit la locaţia unde vor fi susţinute cursurile
Servicii de mediere în vederea susţinerii beneficiarilor pentru a-si căuta un loc de muncă

Ne adresăm persoanelor inactive din mediul rural cu vârsta de 16 - 60 ani şi care desfăşoară numai activităţi casnice în gospodăria proprie sau a unei rude până la grad III inclusiv.

Cursurile se desfăşoară în perioada iulie-decembrie 2012

Pentru informaţii: Pap Ana Nicoleta-expert grup ţintă
Tel 0757/110163 sau tel 0257/216750, website:www.arblue.ro/proiect
Proiect cofinanţat din Fondul Social European prin Programul Operaţional Sectorial Dezvoltarea Resurselor Umane 2007 - 2013.

Investeşte în oameni!

(920031)

SCP EXPERT SPRL
practicieni în insolvenţă

EXPERT SPRL Arad, lichidator al **SC AMFORA SRL** Arad dosar nr. 2714/108/2011 aflat pe rolul Tribunalului Arad anunţă vânzarea conform legii 85/2006 prin licitaţie publică, deschisă, cu strigare a următoarelor bunuri mobile:

- autoturismul Ford Mondeo berlina, 4 uşi, an fabricaţie 2002 cu capacitate cilindrică de 1998 cm3, motorină, cu nr. de înmatriculare AR 29 TES evaluat de lichidator la preţul de 2.500 Eur la care se adaugă TVA.

Vânzarea bunurilor se face individual. Licitaţia va avea loc în data de **02.05.2012, ora 14,00** la sediul societăţii lichidatoare din Arad str.D. Bolintineanu nr.5, jud. Arad.

Garanţia pentru înscrierea în licitaţie este de 10% din valoarea de pornire. Înscrierea şi achitarea garanţiei la licitaţie se pot efectua până în data de 02.05.2012 ora 14,00 la sediul societăţii lichidatoare.

În caz de neadjudecare a bunurilor la preţul de strigare licitaţia se reia săptămânal în fiecare zi de joi cu reducerea preţurilor de strigare.

Relaţii privind lista bunurilor mobile, caracteristici tehnice, preţ de strigare etc. se pot obţine la tel. 0722343781 d-nul Răzvan Anghel sau zilnic la sediul societăţii lichidatoare din Arad, str. D. Bolintineanu, nr.5, jud. Arad.

(927224)

LOCURI DE VECI

• **Vând un** loc de veci în Cimitirul Eternitatea. Tel. 0357/418523, 0742.621.552. 925782

ANIMALE-PĂSĂRI DOMESTICE

• **Cumpăr vaci** pentru sacrificat şi piei de miel, 0743.330.838. 916908

• **Vând două** vaci gestante. Telefon 0257/439105. 878435

• **Vând porc** alb, aproximativ 90 kg. Telefon 0745.013.511. 917071

• **Vând porci** 90/100 kg/buc, rasă carne, 0744.855.910. 913594

• **Vând pui** de carne, diferite mărimi. Telefon 0748.322.489, 0771.521.216, 0721.665.317, 0357/442670. 820402

• **Vând purcei.** Tel. 0753.492.492. 917004

• **Vând vacă** bună de lapte. Informaţii tel. 0751.309.734. 906147

• **Vând vacă** gestantă în 5 luni. Telefon 0754.346.177. 903432

• **Vând viţei** mici de lapte. Cumpăr vaci pentru abator, 0740.891.238. 868914

• **Vând 240** oi cu miei. Tel. 0740.889.033. 917056

• **Vând 8** familii de albine. Telefon 0357/882038. 918831

AFACERI

• **Vând afacere** rentabilă, într- un centru comercial din Arad (alimentaţie publică). Informaţii telefon 0746.480.044. 919266

DIVERSE

• **Cumpăr alamă,** cositor, caroserii, pene, argint, cupru, baterii, fier, 0741.435.116. 913382

• **Cumpăr fier,** baterii, cupru, argint, pene, caroserii, aluminiu, alamă, 0755.513.202. 913385

• **Cumpăr neferoase** la preţ foarte bun, argint (pastile), cositor, nichel. Telefon 0754.490.435. 901296

• **Cumpăr pene** vechi, noi, fier vechi, caroserii, preţ convenabil. Telefon ☎0745.983.893. 898191

• **Vând cărucior (250 Ron) (rotobil) premergător 100 Ron; ţarc 100 Ron, toate marca DHS, în garanţie. Tel. 0749.131.266.** 916919

• **Vând cazan** de aramă pentru ţuică. Telefon 0752.643.193. 881102

• **Vând plasă** de gard, la cel mai mic preţ, 0748.889.195. 913221

• **Vând poartă** de garaj metalică. Telefon 0257/285161. 913555

• **Vând saună** din Germania. Telefon 0747.866.482. 914923

• **Vând vacă** mare, brânză, lapte proaspăt, săptămânal, fermă proprie. Tel. ☎0727.453.670. 916951

• **Vând 25** kg miez de nucă. Telefon 0766.697.294. 916958

• **vin alb** rosu nobil 4,5lei/lt 0740755310 913584

• **Închiriez/ vând** spaţii comerciale în centru, Vladimirescu, 180 mp, alimentara- bar, 0742.352.280. 814870

• **Vând (închiriez)** cabinet stomatologic, dotat şi utilat complect în zona Fortuna. Telefon 0770.872.885. 901283

SPAŢII COM-JUDEŢUL ARAD

• **Închiriez cabinet** medical sau activităţi conexe, la Ineu. Telefon 0723.368.453. 908369

AP.2 CAMERE-ARAD

• **Cumpar apartament** 2,3 camere ofer max. 28000Euro! Tel.0727715251 919322

TEREN-JUDEŢUL ARAD

• **Cumpăr teren arabil în Pecica. Telefon 0742.545.171.** 874584

OFERTE LOCURI DE MUNCĂ

• **Angajăm şofer** tir cu experienţă. Telefon 0733.339.996.

• **Angajăm şofer,** experienţă în transportul internaţional, pentru comunitate. Informaţii 0722.343.402.

• **Angajăm agenţi** pază cu/fără atestat, foste cadre M.I., sportivi. Oferim cursuri de formare profesională pentru atestatul de agent pază. Tel. 0760.256.150. 915198

• ☆☆**Angajăm barmană**☆☆. Informaţii: ☎0740.661.596. 389778

• **Angajăm cameristă** - menajeră pentru hotel şi restaurant. Tel. 0722.643.327. 917253

• **Angajăm mecanic** buldoexcavator, permisul de conducere reprezintă un avantaj. 0743.038.347.

• **Angajăm montator** tâmplărie PVC şi aluminiu, permis categoria B, 0723.367.764.

• **Angajăm muncitor** necalificat, posesor permis auto cat. B, 0745.611.238, 0745.793.409.

• **Angajăm operatoare** calculator. Tel. 0740.072.697.

• **Angajăm operatori** CNC strung- frezã, 2 ani experienţă, condiţii deosebite, 0745.900.765.

• **Angajăm urgent** sudori, lăcătuşi şi electricieni. Telefon 0257/285685, 0728.145.037.

• **Angajăm vânzătoare** pentru alimentară non- stop, central. Telefon 0724.046.575. 917355

• **Angajez barmaniţă.** Rog seriozitate. Salar atractiv, zonă centrală. Tel. 0741.150.246.

• **Angajez brutari.** Telefon 0730.009.246, 0744.552.161.

• **Angajez ospătare** pentru restaurant. Ofer transport şi salar atractiv, 0753.307.770.

• **Angajez spălători** auto, zona Vlaicu. Salar atractiv. Tel. 0741.198.923.

• **Caut îngrijire** bolnav, Germania, cer seriozitate. Telefon 0753.336.113, orele 10- 19.

• **Farmacie angajează** farmacist sau asistent farmacist. Fax pentru CV: 0257/254049 sau mail: indisim@gmail.com 925765

• **Firmă încălţăminte** angajăm maşiniste şi termociment. Telefon 0257/338210. 903376

• **Restaurant angajează** ospătari cu experienţă, salar atractiv. Telefon 0731.337.088.

• **Restaurant ultracentral** angajează bucătari cu experienţă, salar excepţional. Telefon 0731.337.088.

• **Societate de** pază angajează agenţi bărbaţi şi femei. Tel. 0751.517.045.

PRESTĂRI SERVICII

• **A A** Acord garanţie, reparaţii maşini spălat automate, frigidere, domiciliul clientului, 0745.395.282, 0257/274600. 913380

• **Reparăm, tapităm** canapele, colţare, rolete, domiciliul clientului. Telefon 0724.208.683, 0770.859.709. 862776

CONSTRUCŢII

• **Vând balast,** pământ, nisip, piatră 2- 20 mc, duc molozul. Telefon 0745.036.969, 0722.389.480. 820688

• **Vând lemne** foc esenţă tare, tăiate, crăpate. Preţ convenabil, 0721.592.572. 913224

• **Vând nisip,** balast, sort, pământ, pământ vegetal. Telefon ☎0743.320.930, ☎0720.512.478. 894049

• **Vând nisip,** balast, sort, pământ, lemne, deşeuri, rumeguş. Tel. 0742.401.233. 920120

AUTO STRĂINE

• **Vând Auto** Ford KA 1,3i, an fabricaţie 1999, capacitate 1.297 cmc, bine întreţinută, servo direcţie, servo frână, airbag, casetofon original, anvelope de iarnă incluse, preţ negociabil. Telefon 0722.269.084 sau 0754.803.895. 874865

• **Vând maşină** nouă 0 km, Aveo Chevrolet, cu acte la zi, ☎ 0771.401.729. 915259

• **Vând Matiz** an 2007, 57.000 km rulaţi, 1.950 Eur, excepţional, 0723.563.543. 917230

• **Vând Mazda** 6, înmatriculată, fabricaţie 2002, stare perfectă 6.500 Euro, negociabil. Telefon 0722.609.755. 913377

• **Vând Mazda** 626, diesel, înmatriculată, stare bună, an fabricaţie 1987, 700 Euro, 0766.414.643. 914906

• **Vând Renault** Express, dubiţă, înmatriculat, acte la zi, climă, an fabricaţie 1996, 1.100 Euro, 0766.414.643. 916977

• **Vând sau** schimb cu Dacia Logan Daewoo Leganza, înmatriculat, an fabricaţie 1999, full option, 2.100 Euro. Telefon ☎0766.414.643. 914905

RULOTE-REMORCI

• **Vând remorcă** înscrisă cu prelată 2500-x1300x1800. Telefon 0747.866.482. 914877

• **Vând rulotă** 5 m lungă, cu dormitor, bucătărie, tot inclus, 0747.866.482. 914878

MICROBUZE, DUBE

• **Vând VW** Microbus, an 1999, diesel, motor 2.500, 8+1 locuri, preţ 3.950 Euro. Telefon 0745.013.511. 917081

ELECTRONIC PLUS

• **Frigider, maşină** spălat automată, combină frig, ladă frig. Tel. 0257/210613. 917106

• **Vând bucătărie** cu aragaz şi frigider inclus, uşi termopan şi clima Nordstar R410A, stare perfectă, 0745.521.277. 913291

• **Vând ieftin** combină frigo Privileg- 250, aragaz 4 ochiuri- 150, TV- 150, birou modern- 150, pat dublu cu ladă lenjerie-200, etc. Tel. 0757.411.364. 920069

• **Vindem electrocasnice second, frigorifice, maşini spălat haine- vase, uscătoare, aragaze gaz- electrice, televizoare, anvelope, vitrine comerciale. Reducere pentru schimb, rate. Telefon 0744.796.542.** 661233

MOBIDOM

• **Vând mobilă** dormitor, dulap haine, sufragerie, colţar, bucătărie, etc., 0747.866.482. 914916

• **Vând mobilă** second import Germania. Transport gratuit. Tel. 0743.502.222. 917260

• **Vând mobilă** sufragerie Gioconda şi mobilă de hol Gioconda, 0753.759.657. 914880

• **Vând urgent** mobilă de sufragerie şi 2 colţare, toate la numai 1.100 Ron, negociabil. Se pot vinde şi separat. Tel. 0771.385.632. 917006

POŞTA LUI CUPIDON

• **Tânăr 34** ani, caut prietenă serioasă. Tel. 0755.890.672. 905210

TRACTOARE

• **Vând tractor** 45 CP. Tel. 0741.279.035. 917016

PIERDERI

• **Pierdut anexa** activităţii desfăşurate la punctul de lucru magazie+ 2 S, din Arad, jud. Arad al S.C. Tehnodomus S.A. O declar nulă. 925976

INSTRUMENTE MUZICALE

• **Vând mandolină,** chitară şi vioară noi, Reghin, românească, 0257/284900, 0744.607.109. 901597

RESTAURANTUL HOTELULUI BEST WESTERN CENTRAL

angajează

OSPĂTAR

Cerinţe :
- vârsta maximă 30 ani
- pregătire şi experienţă în domeniu
- cunoaşterea unei limbi de circulaţie internaţională
- domiciliul în Mun. Arad

AJUTOR BUCĂTAR

Cerinţe :
- vârsta maximă 30 ani
- pregătire şi experienţă în domeniu
- domiciliul în Mun. Arad

CV-urile se depun la sediul societăţii din Arad, str. Horia nr. 8.

(0741 - H 893630)

---

aradjob.ro

Jimi Hendrix FOTO: FAN

Rockeri care ar merita să reînvie

LONDRA. Prestigiosul post de radio muzical britanic Planet Rock a dat publicității o listă cu zece muzicieni rock, care, în opinia ascultătorilor săi, ar merita să reînvie din morți, potrivit Focus. Acest top a fost realizat în urma unui sondaj efectuat printre ascultătorii postului de radio menționat în perioada martie-aprilie 2012.

Cele mai multe voturi, 13%, le-a obținut Jimi Hendrix, plecat dintre noi la numai 27 de ani în 1970. Pe locul doi s-a plasat solistul Queen, Freddie Mercury, iar pe poziția a treia s-a clasat fostul vocalist Black Sabbath și Rainbow, Ronnie James Dio. Lista completă realizată în urma acestui sondaj: 1.Jimi Hendrix; 2.Freddie Mercury; 3.Ronnie James Dio; 4.Phil Lynott; 5.Gary Moore; 6.Bon Scott; 7.Rory Gallagher; 8.John Bonham; 9.Jim Morrison; 10.Keith Moon

SURSA: AGERPRES

Nouă mineri eliberaţi nevătămaţi

ICA. Cei nouă mineri blocați de joia trecută într-o mină improvizată de cupru în sudul Peru au fost eliberați miercuri nevătămați, a constatat AFP. Cei nouă bărbați au început să iasă din tunelul minei în jurul orei locale 07:00 (15:00, ora României), purtând ochelari negri pentru a le proteja ochii de lumină și înfășurați în pături. Minerii au fost întâmpinați la ieșirea lor din subteran de familii și președintele peruvian Ollanta Humala care și-a petrecut noaptea la locație și a vorbit cu cei nouă oameni cu o zi înainte printr-un tub de metal care a fost singurul lor contact cu exteriorul timp de aproape o săptămână. „Misiune îndeplinită" a declarat președintele Humala, în timp ce salvatorii fluturau steagul peruvian. Minerii, cu vârste cuprinse între 22 și 59 de ani, erau blocați sub pământ încă de joi în mina artizanală de cupru Cabeza de Negro, pe un munte din regiunea Ica. Apărarea civilă a regiunii Ica a solicitat anchetarea serioasă a minelor artizanale mai mult sau mai puțin legale.

Salvați din mina de cupru FOTO: EPA

SURSA: MEDIAFAX

Au făcut un „şoc" la seism

JAKARTA. Cinci persoane au murit, dintre care cel puțin două de crize cardiace, în urma puternicului cutremur care s-a produs miercuri în largul Insulei indoneziene Sumatra, declanșând o alertă de tsunami anulată rapid în lipsa unor valuri semnificative, au anunțat joi surse oficiale.

„Cinci persoane au murit, o persoană este grav rănită, iar alte șase au suferit răni ușoare", a declarat Sutopo Purwo Nugroho, purtătorul de cuvânt al Agenției naționale indoneziene pentru gestionarea catastrofelor. Cel puțin două dintre cele cinci persoane decedate au fost victimele unor crize cardiace, a precizat el, adăugând că celelalte trei au cedat unui „șoc", fără ca despre cauzele morții acestora să se cunoască mai multe detalii. Alte șapte persoane au fost rănite, inclusiv un copil. Acesta s-a rănit grav după ce a căzut dintr-un copac.

Panică în Banda Aceh FOTO: EPA

SURSA: MEDIAFAX

Jaf armat în Bulgaria

SOFIA. Cinci bărbați mascați, dotați cu arme automate, au jefuit un vehicul blindat care ar fi transportat cel puțin două milioane de leva (un milion de euro), în noaptea de miercuri spre joi, pe drumul dintre orașele Sevlievo și Gabrovo, în centrul Bulgariei. Vehiculul blindat, care ar fi transportat cel puțin două milioane de leva (un milion de euro), a fost oprit de un autovehicul de teren sau un microbuz, înmatriculat în străinătate, care l-a lovit frontal. Cei cinci indivizi puternic înarmați au tăiat caroseria blindată cu ajutorul unor unelte speciale, au luat banii, au incendiat vehiculul și au fugit cu mai multe mașini de teren. Membrii echipajului de securitate din vehiculul blindat sunt în stare de șoc.

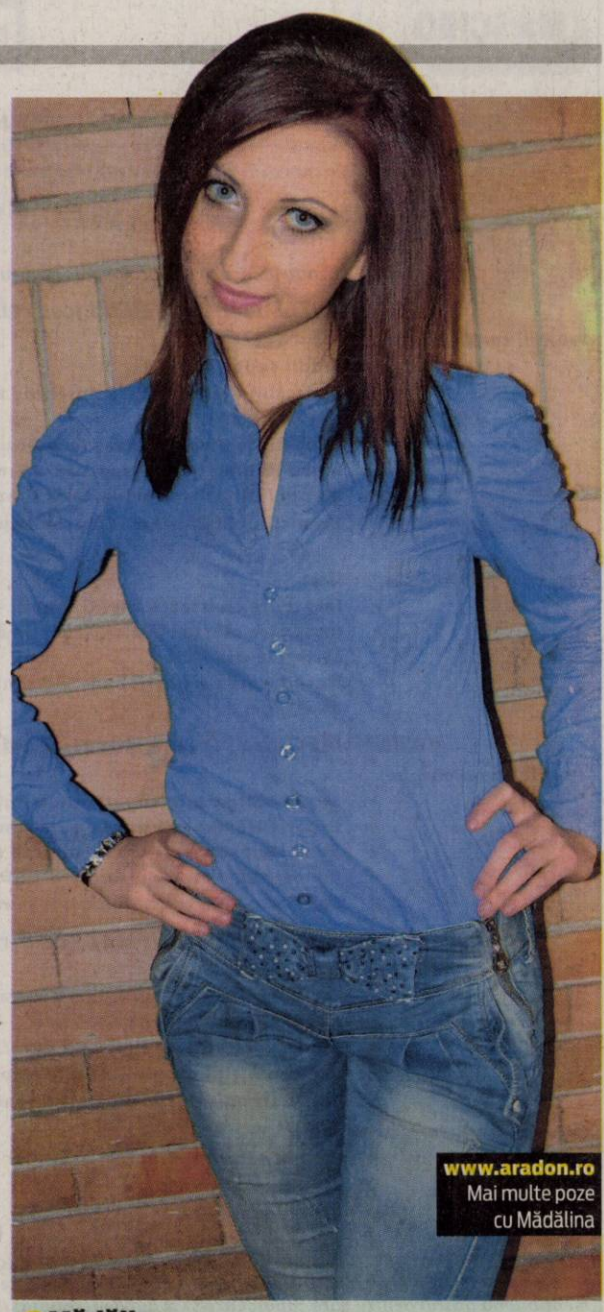

Mădălina
Născută în zodia Scorpion, este ambițioasă, iubește muzica.

www.aradon.ro
Mai multe poze cu Mădălina

De Transilvania
Iepurele gigant de Transilvania este prima rasă românească brevetată (Oryctolagus cuniculus), creată de cercetătorul clujean Ioan Valentin Petrescu. FOTO: EPA

Ceremonie fără Axl Rose

LOS ANGELES. Axl Rose a surprins pe toată lumea refuzând oficial să fie inclus în Rock & Roll Hall of Fame în ceremonia de sâmbătă, din postura de membru al celebrei sale formații, Guns N' Roses.

„Refuz cu respect introducerea mea ca membru al formației Guns N' Roses în Rock and Roll Hall of Fame. Insist să nu fiu introdus în absență și vă atrag atenția că nimeni nu este autorizat să accepte introducerea mea sau să vorbească în numele meu. Nici foști membri ai formației, nici reprezentanți ai caselor de discuri și nici reprezentanți ai Rock & Roll Hall of Fame nu pot accepta acest lucru, direct sau indirect, în locul meu", conform unei scrisori semnate de Axl Rose ce a intrat în posesia publicației Los Angeles Times.Acest refuz spulberă speculațiile cu privire la o posibilă reuniune a trupei Guns N' Roses în formula originală, la eveniment. La ceremonia de sâmbătă vor participa Slash, basistul Duff McKagan, Matt Sorum și Steven Adler.

Axl Rose FOTO: EPA

Şansa de a deveni milionar

Aproape 800 de inventatori expun în acest an la Salonul de invenţii de la Geneva.

BERNA. Aproape 800 de expozanți își vor prezenta în acest an invențiile la cea de-a 40-a ediție a Salonului internațional de profil de la Geneva, sperând să își atragă sprijinul financiar al investitorilor.

Cele 1.000 de invenții ce vor fi expuse între 18 și 22 aprilie, sunt împărțite în 21 de categorii, printre care utilaje, aparate medicale sau gospodărești. Printre invențiile de la această ediție figurează un aparat cu frecvențe multiple împotriva insectelor, rozătoarelor și câinilor vagabonzi, un dispozitiv care anunță ora de rugăciune pentru musulmani, destinat spațiilor publice, un produs care împiedică un câine să muște sau un uscător ultrarapid pentru șosete.

Mircea Tudor, milionar în şase luni FOTO: FAN

Pentru inventatori, deplasarea la Salonul de la Geneva prespune însă o investiție substanțială. Este nevoie mai întâi de brevetarea invenției, un demers costisitor, apoi de închirierea unui stand și de o ședere de cinci zile în Elveția, în speranța găsirii unui investitor.

„Mircea Tudor, românul inventator al Roboscan, un scanner gigant construit pe un camion, a devenit milionar în șase luni, după ce a câștigat Marele Premiu al Salonului de la Geneva în 2009", explică Jean-Luc Vincent, fondatorul și președintele Salonului de inventică de la Geneva. „Cu această invenție, vameșii pot scana într-o clipă conținutul unui camion, pe principiul unui scanner medical", adaugă el.

SURSA: AGERPRES

Un nou roman „James Bond"

LONDRA. Următorul roman din seria „James Bond" va fi scris de romancierul britanic William Boyd, un fost nominalizat la premiul Booker, și va apărea pe piață în anul 2013, informează contactmusic.com.

William Boyd a fost ales de fundația care administrează averea scriitorului Ian Fleming, creatorul personajului 007, și a primit misiunea de a scrie următorul roman din franciza „James Bond".

Precedentele două romane din această serie s-au intitulat „Carte Blanche", de Jeffery Deaver, și „Devil May Care", de Sebastian Faulks, și au fost publicate în 2011, respectiv în 2008.

William Boyd a refuzat să ofere detalii despre intriga viitorului roman, dezvăluind doar faptul că acțiunea acestuia va fi plasată în anul 1969, în perioada Războiului rece.

SURSA: MEDIAFAX

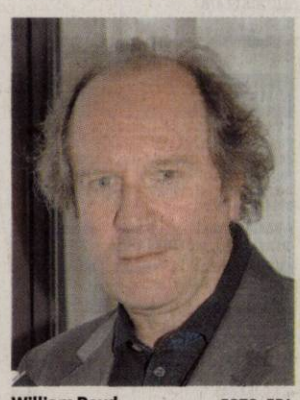

William Boyd FOTO: EPA

A solicitat divorţul de J-Lo

LOS ANGELES. Vedeta latino Marc Anthony a solicitat oficial divorțul de soția sa, actrița și cântăreața Jennifer Lopez, conform documentelor înaintate luni Curții Superioare de Justiție din Los Angeles. Motivul invocat de Marc Anthony pentru a cere divorț este cel al existenței unor „divergențe ireconciliabile". Cântărețul a solicitat custodia comună asupra gemenilor Emme și Max, în vârstă de 4 ani. Cuplul a anunțat despărțirea încă din luna iulie a anului trecut. „Am decis să punem capăt acestei căsnicii. A fost o decizie pe care am luat-o foarte greu. Am căzut de acord că despărțirea trebuie să fie amiabilă", conform unei declarații a celor doi publicată de revista People. Jennifer Lopez și Marc Anthony s-au căsătorit în 2004.

FONDAT 1989, APARE LA ARAD, TEL. 0257/281.802, E-MAIL: REDACTIA.JURNALARADEAN@INFORMMEDIA.RO; PUBLICITATE.JURNALARADEAN@INFORMMEDIA.RO

Sharon Stone a devzăluit cum îşi păstrează frumuseţea

PAGINA 12

JURNAL ARĂDEAN

Monica Puticiu, despre urgenţele din perioada sărbătorilor

PAGINA 6

MARŢI
17 APRILIE 2012
ANUL XXIV, NR. 6551
12 PAGINI - 1,2 LEI

14° Temperaturile se vor situa între 6 şi 14 grade. Vântul va sufla cu 19 km/h.

DIMINEAŢA | AMIAZA | SEARA

Cum se plăteşte gunoiul? FOTO: JA

Explicaţii pentru facturile la gunoi

ARAD. Societatea de salubrizare ne anunţă că facturile plătite de arădeni pentru gunoi vor fi mai mari. Şi asta ca urmare a faptului că firma ASA a crescut preţul pentru depozitarea deşeurilor. /P.3

La Expo, trei târguri FOTO:JA

Trei târguri la Expo Arad

ARAD. Trei super târguri sunt pregătite de către Camera de Comerţ Industrie şi Agricultură Arad prin Expo Internaţional. Gardenia, Estival şi Mobilar îşi vor deschide porţile în această săptămână. /P.9

Loto din 15 aprilie

6/49:	39, 5, 46, 18, 32, 37
Extragere specială	
6/49:	38, 29, 16, 8, 28, 36
NOROC	9419676
5/40:	25, 7, 39, 38, 4, 21
Extragere specială	
5/40:	20, 35, 8, 29, 5, 28
JOKER	22, 25, 24, 13, 16, +3
Extragere specială	
JOKER	29, 38, 31, 20, 24, +10

La hectar

Preţul pământului agricol în România, la hectar.

9 771222 594028 12077

Salvarea, pe post de psiholog

O arădeancă a reuşit să formeze apelul unic de urgenţă 112 de aproximativ 800 de ori într-o singură lună.

ARAD. Cu un record greu de egalat se poate mândri arădeanca Lucreţia, care a reuşit să exaspereze, la propriu, atât echipajele medicale cât şi dispecerele Serviciului Judeţean de Ambulanţă Arad. Palmaresul de „invidiat" al arădencei a culminat cu cele aproximativ 800 de apeluri efectuate într-o singură lună.

O medie care relevă că Lucreţia a apelat, în luna ianuarie 2012, de cel puţin 25 de ori în fiecare zi a lunii pentru a cere ajutor. Directorul Serviciului Judeţean de Ambulanţă Arad (SJA), doctorul Roberto Schill, ne spune că ară-deanca este o mai veche clientă a salvării: şi-a făcut debutul încă din 2007 cu apelurile false.

Acest fapt îi conferă, fără dar şi poate, titulatura de ipohondra Aradului. Trecând însă peste aceste aspecte deloc de lăudat, se poate întâmpla ca un om care chiar are nevoie reală de îngrijire medicală să plătească cu viaţa din cauza unor astfel de oameni inconştienţi.

O statistică a SJA Arad ne relevă faptul că, la fiecare 24 de ore, sunt efectuate patru apeluri false pe raza judeţului Arad.

„Încă din 2007, s-a întâmplat să ne prezentăm la domiciliul arădencei şi de două trei ori pe zi. Ani la rând, aşa zisa pacientă ce are peste 35 de ani, a fost în scaunul cu rotile, după care s-a produs minunea şi de vreo trei luni poate să meargă. Dar şi după acestă minune apelurile la 112 continuă", declară managerul Ambulanţei. /P.6

Start în procesul lui Breivik

Anders Behring Breivik este judecat pentru uciderea a 77 de persoane vara trecută în Norvegia. Procesul s-a deschis ieri, în sala 250 a Tribunalului din Oslo, instanţă pe care norvegianul afirmă că nu o recunoaşte, informează AFP. Prima zi a procesului a fost urmărită de presa internaţională, crimele lui Breivik oripilând întreaga lume. /P.12 FOTO: EPA

CNADNR nu vrea să dea bani pe culturile distruse

Drumarii nu vor să plătească puţin peste 200.000 de lei, deşi au luat aproape 60 de hectare de teren.

ARAD. Compania Naţională de Autostrăzi şi Drumuri Naţionale din România (CNADNR) se opune total cererii Staţiunii de Cercetare şi Dezvoltare pentru Creşterea Bovinelor Arad care solicită peste 200.000 de lei despăgubire pentru culturile distruse de centura ocolitoare în regim de autostradă a municipiului Arad. Într-un răspuns trimis către ziarul nostru, reprezentanţii CNADNR vorbesc despre procesul intentat de staţiunea de cercetare. „Litigiul aflat în proces de soluţionare la Tribunalul Arad are ca obiect pretenţiile reclamantului asupra sumei de 229.121 de lei cu titlul de despăgubiri pentru prejudiciul prezumat a fi adus reclamantului ca urmare a preluării unor suprafeţe de teren însămânţate cu lucernă", spun drumarii. Aceştia ne mai anunţă că, până în prezent, au avut loc opt înfăţişări, iar următorul termen al procesului a fost stabilit pentru data de 12 aprilie. /P.3

E-mail: info@universulverde.ro;
www.universulverde.ro
Arad, Str. Pădurii, Nr. 24 (Piaţa Obor)
Telefon: 0257 210 070
0357 408 344
Fax: 0357 408 345
Universul Verde
SC UNIVERSUL VERDE SRL
VĂ DOREŞTE "PAŞTI" LUMINAT, SĂNĂTATE ŞI O PRIMĂVARĂ SENINĂ!

Potcoveşte... ouăle!

Nu e fierar cel ce nu ştie să potcovească un ou. E provocarea pe care un potcovar din Macea, Petru Socaci, a primit-o chiar de la soţia sa, în urma cu mai bine de zece ani. Dar nu este numai provocare, este şi un dar, o pasiune, o artă pe care o practică cu drag la cei 76 de ani ai lui. /P.5

FOTO: V. OBSITOŞ

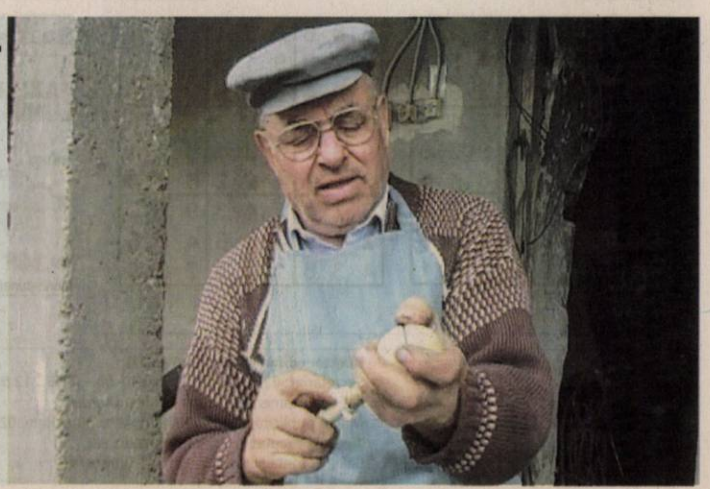

La muncă FOTO: FAN

Slujbele din sezonul cald

ARAD. Arădenii pot profita de apropierea verii şi redeschiderea afacerilor din sezonul estival. Astfel, cei care sunt în căutarea unei slujbe, au, acum, posibilitatea angajării ca ospătar, chelner sau chiar bucătar. /P.9

Au murit în Ziua Învierii

ARAD. Trei persoane şi-au pierdut viaţa chiar în sâmbăta Învierii. Două au decedat într-un accident auto, iar o femeie a murit carbonizată în propria ei casă. /P.3

Teatrul francofon, întâlnire la Arad

ARAD. Între 16 şi 21 aprilie va avea loc, pe scena Teatrului Clasic „I. Slavici" Arad, cea de a XVII-a ediţie a Festivalului Festivalurilor de Teatru Francofon şi va reuni aproape 300 de tineri din mai multe ţări şi România. /P.5

S-a trecut cu bine Oltul FOTO: C.A.

După FC Olt, vine „Poli" Timişoara

ARAD. UTA a trecut cu bine meciul cu FC Olt, oferind noului antrenor, Adrian Falub, un debut fericit (2-1), chiar dacă jocul a scârţâit.

Acum, toată lumea este cu gândul la meciul de la Timişoara, cu „Poli", de vineri seara. /P.7

Remember: 17 aprilie

1895 S-a născut Ion Vinea, poet, prozator şi traducător (d. 1964)

1896 A murit Traian Demetrescu, poet, prozator şi publicist (n. 1866)

1897 S-a născut scriitorul american Thornton Wilder (d. 1975)

1900 S-a născut Willy Burkhardt, compozitor elveţian (d. 1955)

1916 S-a născut Magda Isanos, poetă (d. 1944)

1924 A luat fiinţă studioul Metro–Goldwyn–Mayer

1942 A murit Jean Baptiste Perrin, fizician francez, laureat al Premiul Nobel (n. 1870)

Olivia Hussey FOTO: FAN

1945 A murit poetul Ion Pillat (n. 1891)

1945 A murit Mircea Streinul, scriitor şi poet iconarist (n. 1910)

1951 S-a născut, la Buenos Aires, actriţa **Olivia Hussey**

Au plecat dintre noi

Mariş Ioan (1950), Buzgău Gheorghe (1944), Rotco Aurelia (1924), Mihoc Zenobia (1916), Cruceru Dumitru (1932), Erdei Emeric (1957), Bambach Iuliana (1935), Călugărescu Ioan (1952), Pogana Floare (1932), Lăslea Eugenia (1933).

Pieţe şi târguri

Astăzi este zi de piaţă la Sebiş, Almaş, Apateu, Semlac, Sântana, Şilindia, Vârfurile.
Târguri săptămânale se desfăşoară astăzi la Chişineu-Criş, Almaş, Şilindia şi Vârfurile.
Mâine, miercuri, va fi zi de piaţă la Păncota, Beliu, Buteni, Şiclău, Macea, Vânători, Pecica, Şiria şi **zi de târg la** Beliu şi Buteni.

Telefoane utile

☎ INFORMATII TELEFONICE: 118.932; ☎ROBOT: 1958; ☎APEL UNIC DE URGENTA (SALVARE, POLITIE; Pompieri): 112; ☎PRIMARIA MUNICIPIULUI ARAD: Program de relatii cu publicul (camera 5) luni-vineri între orele 8-20. Tel.: 0257/284.744; tel. centrala: 0257/281.850; ☎S.C. E.ON GAZ ROMÂNIA - Sucursala Arad - Dispecerat si interventie telefon:0357/403.321; ☎DERANJAMENTE CURENT ELECTRIC: 0257/929; ☎INFORMATII CFR: 0257/231.777;

Sudoku

REGULI:
În fiecare bloc sunt câteva cifre între 1 şi 9, stabilite dinainte. Acestea trebuie completate cu cifrele lipsă, în aşa fel încât fiecare număr să figureze o singură dată. De asemenea, cifrele de la 1 la 9 trebuie să figureze o singură dată atât pe rândurile orizontale cât şi pe coloanele verticale ale celor nouă blocuri luate împreună.

ÎNCEPĂTORI

				3			8	5
	5	9		6		1	2	
	1				9	4	3	6
			6	7	2			
1	3		9	4		2		
		6	1			7		9
	8	1		9	6			
4	6	5					9	1
9		3			8		5	2

AVANSAŢI

		6			7			5
	4		1					9
7		3	2					
	5		3			8	2	
		2				1		
	8	4			2		6	
					1	5		6
4					6		1	
5			4			3		

Soluţiile jocurilor din numărul precedent:

ÎNCEPĂTORI

9	1	8	2	4	5	6	3	7
4	2	6	3	7	9	1	5	8
7	3	5	6	8	1	2	9	4
6	5	2	8	9	4	7	1	3
3	8	4	1	6	7	9	2	5
1	9	7	5	3	2	8	4	6
8	4	1	9	5	6	3	7	2
2	7	3	4	1	8	5	6	9
5	6	9	7	2	3	4	8	1

AVANSAŢI

5	8	6	2	7	4	3	9	1
7	2	3	9	1	5	8	4	6
1	9	4	3	6	8	2	5	7
3	4	2	6	5	7	1	8	9
9	6	7	8	3	1	5	2	4
8	5	1	4	9	2	6	7	3
6	7	8	5	4	3	9	1	2
2	1	9	7	8	6	4	3	5
4	3	5	1	2	9	7	6	8

UNDE MERGEM în Arad

Cinema

CINEMATOGRAFUL „DACIA"
- **Un spion care ştia prea multe** (Marea Britanie), orele 16; 18; 20

CINEMA CITY ATRIUM
- **21 Jump Street: O adresă de pomină,** orele 14:20, 18:50, 21:10
- **Bel Ami,** ora 21:30
- **Călătoria 2: Insula misterioasă 3D,** ora 16:50
- **Casa conspirativă,** orele 14:40, 17:00
- **Cu lumea în cap,** ora 19:20
- **Dispărută,** ora 19:10
- **Femeia în negru,** ora 21:20
- **Furia titanilor 3D,** orele 14:30, 16:30, 18:30, 20:30, 22:30
- **Jocurile foamei,** orele 14:40, 17:30, 20:20
- **John Carter 3D,** orele 19:00, 21:40
- **La pescuit în deşert,** orele 15:00, 17:30, 19:40, 22:00
- **Lorax. Protectorul pădurii 3D,** orele 13:20, 15:10, 17:00
- **Lumina rece a dimineţii,** orele 13:30, 15:30,17:40, 19:40, 22:00
- **Oglinda, Oglinjoară,** orele 14:30, 16:40
- **Plăcinta Americană. Din nou pe felie,** orele 14:50, 17:10, 19:30, 21:50
- **Titanic 3D,** orele 13:40, 17:20, 21:00

Citire apometre

Marţi, 17 aprilie 2012. Blocuri P-ţa Mioriţa, Imaşului, Exterior, Byron, blocuri 102-150, 151-200, 301-325, 501-550, 551-585, 601-620, 701-734 Micălaca, Voinicilor, Ciobanului, Dreptăţii, Frăţiei, Busuioc, Fluierului, Stânjenel, Vrancei, I. B. Deleanu, P-ţa Carpaţi, Hatmanul Arbore, Magnoliei, Leandrului, Iederei, Progresului, Sportului, Leu, T. Grozăvescu, Ghe. Groza, Slatinei, Sever Bocu, Predeal, Fluturilor, Dâmboviţei, Oborului, Ghioceilor, Lupeni, Craiovei, Lăcrămioarelor, Nufăr, T. Brediceanu, Dragoş Vodă, Ep. R. Ciorogariu cu soţ, Islazului, Mărgăritar, Remus, Putnei, Moşilor, Malul Mureşului, 9 Mai, Romei, Eroul Necunoscut, Occident, Triumfului, Labirint, T. Şandor.

Miercuri, 18 aprilie 2012. Blocuri 7-48 Pasaj, blocuri Dr. I. Suciu, blocuri I. Maniu, blocuri 151-200, 201-255A, 301-325, 601-620, 701-734 Micălaca, blocuri „A", „N" Calea Aurel Vlaicu, blocuri Haţeg, Fluturilor, Predeal, blocuri Calea Romanilor, Patria, Moţilor, Haiducilor, M. Scaevola, C. Coposu, T. Vladimirescu, P-ţa Spitalului, G. Birta, Banu Mărăcine, Păşunii, Gherghinei, Abrud, Digului, Hortensia, Moraviei, I. Mureşan, V. Necula, Mierlei, Şt. O. Iosif, Salontei, Prunului, Ţichindeal, Ulpiu, Alunului, Zânelor, Nădejde, Emilian, Laurian, Aron Pumnul, Ghiceilor, Lupeni, Craiovei, Lăcrămioarelor, Nufăr, T. Brediceanu, Dragoş Vodă, Porumbacului, Vulturilor, Veseliei, Mehedinţeanu, Filotei, Volta, Lungă, Rosmarinului, Dumbrava Roşie, Vadului, Cuptorului, Podului, Bulgară, Rodnei, L. Rebreanu, Ardealului, I. Jianu, Milcov, D. Cantemir, Toporaş, Arcaşilor.

Horoscop

BERBECUL (III.21.-IV.20.)
Sunteţi apreciat pentru eforturile depuse la serviciu. Puteţi să finalizaţi tot ce aţi început. Pe plan financiar nu staţi tocmai bine, dar sunteţi hotărât să întoarceţi lucrurile în favoarea dumneavoastră.

TAURUL (IV.21.-V.20.)
Sunteţi foarte ambiţios şi reuşiţi să finalizaţi tot ce v-aţi propus. Dimineaţa intraţi în posesia unui câştig financiar consistent. Relaţiile cu persoana iubită sunt excelente.

GEMENII (V.21.-VI.21.)
Aveţi ocazia să faceţi schimbări importante pe plan sentimental şi social. Colaboraţi foarte bine cu cei din jur şi puteţi avea succes în societate. Vă recomandăm să vă feriţi de exagerări.

RACUL (VI.22.-VII.22.)
Deşi aveţi o zi încărcată, reuşiţi să faceţi faţă cu succes tuturor problemelor. Lipsa banilor vă deranjează, dar nu reprezintă un obstacol de netrecut. Vă sfătuim să vă bazaţi pe intuiţie.

LEUL (VII.23.-VIII.23.)
Reuşiţi să rezolvaţi o problemă sentimentală care nu vă dă pace de la o vreme. Dimineaţa, un prieten vă propune să intraţi într-o afacere. Vă sfătuim să acceptaţi, pentru că puteţi câştiga bine.

FECIOARA (VIII.24.-IX.23.)
Puteţi avea succes într-o scurtă călătorie de afaceri. Vă sfătuim să fiţi prudent şi să evitaţi discuţiile în contradictoriu cu partenerii de afaceri.

BALANŢA (IX.24.-X.23.)
Se pot produce schimbări importante, mai ales pe plan social şi sentimental. Colaboraţi foarte bine cu partenerii de afaceri şi vă întâlniţi cu persoane importante.

SCORPIONUL (X.24.-XI.22.)
Survin mai multe schimbări de program. Nu vă faceţi griji, pentru ca totul va iesi bine! Aveti ocazia sa cunoaşteţi o persoană mai în vârstă, care vă ajută să rezolvaţi o problemă profesională.

SĂGETĂTORUL (XI.23.-XII.21.)
Se pare că astăzi aveţi multe probleme de rezolvat. Reuşiţi să faceţi în casă schimbări ce contribuie la îmbunătăţirea atmosferei. După-amiază, sunteţi tentat să cumpăraţi un obiect de valoare.

CAPRICORNUL (XII.22.-I.20.)
Sunteţi foarte ambiţios şi reuşiţi să finalizaţi o lucrare importantă. S-ar putea să luaţi iniţiative pentru care veţi fi admirat. Aveţi grijă să nu neglijaţi problemele de familie!

VĂRSĂTORUL (I.21.-II.20.)
Aveţi o stare de spirit excelentă, astfel încât relaţiile cu cei din jur decurg fără probleme. Aveţi şanse de reuşită în activităţile casnice. Singurul lucru care vă nemulţumeşte este situaţia financiară.

PEŞTII (II.21.-III.20.)
Este posibil ca relaţiile sentimentale să fie mai tensionate. O rudă mai în varstă vă ajută să înţelegeţi că aşa-zisele probleme sunt create de o persoană invidioasă.

Sănătate

- **NOU! Policlinica Dr.Turcin,** Str. Eftimie Murgu nr. 67, pune la dispoziţia dvs. Serviciul de cardiologie dotat cu aparatură de ultimă generaţie, consultaţii în contract cu CSAS, EKG computerizat, ecografie cardiacă la cele mai avantajoase preţuri; de dermatologie, oftalmologie şi ORL.

Tel:0257/285510, www.policlinica-turcin.ro

Festivaluri

- **Festivalul Festivalurilor de Teatru Francofon,** ediţia a XVII-a. Deschiderea festivalului – ora 13.30; Franţa – ora 14, Austria – ora 15; Serbia – ora 16; Maroc - ora 20; Seară surpriză - ora 21 (marţi, 17 aprilie, în sala mare a Teatrului Clasic „Ioan Slavici" Arad)

Publicitate 0257-210.775

Dobânzile bancare în vigoare la 17.04.2012

DENUMIREA BĂNCII	SUMA MINIMĂ (RON)		DOBÂNDA (% PE AN)											
			PERSOANE FIZICE						PERSOANE JURIDICE					
	PERSOANE FIZICE	PERSOANE JURIDICE	LA VEDERE	PE TERMEN DE (LUNI)					LA VEDERE	PE TERMEN DE (LUNI)				
				1	2	3	6	9	12		1	2	3	6	9	12
BCR	100	1000	0,25	6	6,10	6,20	6,30	6,40	6,50	0,25	6	6,10	6,20	6,30	6,10	6,50
BRD	1000	10.000	0,25	5,75	-	6	6,25	-	6,25	0,25	4,75	-	5	5,25	-	5,25
Intesa Sanpaolo Bank	100	5000	0,1	6,50	6,75	7	7	7	6,75	0,1	6,50	6,75	7,00	7,00	7,00	6,75
B. Transilvania	100	2500	0,15	6,25	-	6,50	6,50	7,00	7,50	0,15	6,25	-	6,50	6,50	7,00	7,50
BancPost	500	5000	0,15	7		7,5	7	-	7,3	1	6,5	-	7,10	7,35	-	7,55
Raiffeisen	4000	1000	0,25	5,75	-	6,00	6,20	-	6,35	0,25	4,75	-	4,80	5,60	-	5,75
R. Coop. Mureşul	30	200	0,1	5	-	6	6,5	7	7	0,1	5	-	6	6,5	7	7

aradjob.ro

Vremea
Marţi, 17 aprilie

www.aradon.ro

6° LA ORA 6 — Temperaturile se vor situa între 4 şi 6 grade. Vântul va sufla cu 19 km/h, dinspre NNV.

12° LA ORA 18 — Temperaturile se vor situa între 11 şi 12 grade. Vântul va sufla cu 14 km/h, dinspre NNV

Ziua precedentă

Arad	8 - 15°C	Umiditate:	72%
Lipova	7 - 14°C	Presiune:	1005,08 mb
Chişineu-Criş	7 - 14°C	Precipitaţii:	0%
Săvârşin	7 - 13°C	Vânt:	10 Km/h
Sebiş	7 - 13°C	Direcţie vânt:	SVV

Soarele

Răsare: 6:50
Apune: 20:21

FAZELE LUNII
6. 04. | 29. 04. | 21. 04. | 13. 04.

Azi

Temperaturile se vor situa între 6 şi 14 grade. Vântul va sufla cu 19 km/h, dinspre NNV.

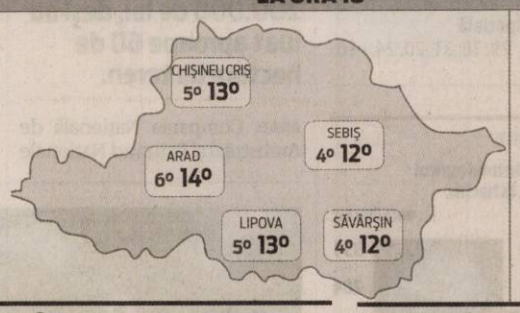

MARŢI	MIERCURI	JOI	VINERI
6° 14°	6° 17°	7° 20°	8° 19°
ploaie-tunete	mai mult înnorat	mai mult însorit	averse

Calendar

Biserica ortodoxă: A treia zi de Paşti; Sf. Mc. Simeon, Ep. Persiei; Sf. Acachie, Ep. Melitinei.
Biserica greco-catolică: A treia zi de Paşti. Sf. ep. m. Simeon şi cei împreună cu el; Cuv. ep. Acachie; Sf. papă Agapet.
Biserica romano-catolică: Sf. Rudolf, m.

Prognoză pentru trei zile

Temperaturile minime vor fi cuprinse între 6 şi 8 grade, iar cele maxime între 14 şi 20 grade.

Temp.minime: 6 - 8°C
Temp.maxime: 14 - 20°C

JURNAL ARĂDEAN
B-dul Revoluţiei nr. 62, Arad
BRAT Auditat de BRAT
Reclamaţii difuzare: 0257/212.032

Director editor: Mircea Ţişcă (8427)
Secretariat: 0257.281802 (centrala), fax - 0257.212.012
Şef departament difuzare: Carmen Csordas
Marea publicitate: 0257.280904; Mica publicitate: 0257.210775
Tiparul executat la: SC Inform Media SRL, Calea Torontalului, DN 6, km 5,7, Timişoara

Redactor şef: Adriana Barbu (8416) Responsabil de număr: Gabriela Groza
Secretar general de redacţie: Gabriela Groza (8423); Departamente: Eveniment: Simona Butaru, Monica Ardelean (8405), Alin Gherasim (8417), Ioana Costaş (8414), Valentin Goran (8412); Politic: Simion Todoca (8434); Economic: Andreea Pintea (8415); Cultură, Învăţământ: Vasile Filip (8421); Social: Diana Duţu (8413); Sport: Daniel Scridon (8424), Leo Sfâra (8422);
Tehnoredactare: Ghizela Şerban (8409)
REDACŢIE: tel. 0257.281802 (centrala); fax 0257.212.012, 0257.228.592; e-mail:redactia.jurnalaradean@informmedia. ro, adevaruldearad@informmedia.ro, publicitate.jurnalaradean@informmedia.ro, publicitate.adevarul@informmedia.ro

Polaris explică majorarea facturilor de gunoi FOTO: JA

Lămuriri la facturile pe gunoi

Polaris avertizează populaţia asupra modificărilor de pe facturile lunii aprilie, ca urmare a majorării impuse de ASA Servicii Ecologice SRL.

ARAD. S-a trecut la facturarea aferentă lunii martie a tarifelor de salubritate menajeră, factură diferită, însă, de lunile anterioare. Informaţia ne-a fost furnizată de SC Polaris M Holding, firma care se ocupă de salubritatea menajeră din municipiu şi de colectarea tarifelor aferente acestui serviciu. Reprezentanţii societăţii au ţinut să precizeze faptul că factura aferentă acestei luni este diferită de cea a lunilor trecute „ca urmare a majorărilor impuse de societatea care administrează groapa de gunoi a Aradului - SC ASA Servicii Ecologice SRL". Tot SC Polaris M Holding precizează că societatea nu a trecut la majorarea nici unui tarif care ţine direct de activitatea sa: „În factura lunii aprilie se vor regăsi, ca atare, tarifele neschimbate percepute de societatea noastră pentru precolectarea, colectarea şi transportul deşeurilor şi tarifele majorate impuse de SC ASA Servicii Ecologice SRL pentru depozitarea deşeurilor la groapa de gunoi a Aradului. Acest ultim tarif a fost aprobat prin hotărârea CLM Arad nr. 35 din 6.02.2012 privind reglementarea activităţii de salubrizare menajeră în municipiu, şi are efect şi asupra societăţii noastre, în condiţiile în care SC Polaris M Holding şi-a asumat, din 1 august 2011, în faţa Primăriei Arad şi a Consiliului Local Municipal, şi obligaţia colectării tarifului de depozitare a deşeurilor".

Detaliile

Arădenii sunt informaţi asupra faptului că, „în factura emisă de societatea noastră se vor regăsi tarifele nemodificate practicate de SC Polaris M Holding pentru precolectare, colectare şi transport deşeuri menajere aferente lunii martie, cât şi tariful de depozitare mărit impus de ASA Servicii Ecologice, plus o diferenţă pentru lunile ianuarie şi februarie 2012, corespunzătoare acestui ultim tarif".

Ajutorul

Tot în comunicat se precizează că „angajaţii SC Polaris M Holding stau la dispoziţia arădenilor, la sediul comercial al firmei, cu toate actele şi informaţiile necesare, pentru posibilele neînţelegeri privitoare la modificarea acestui ultim tarif şi la facturile emise".

JA- A.B.D.

Tarifele

Potrivit hotărârii 35 din 6.02.2012, începând cu ianuarie 2012, tariful pentru precolectarea, colectarea şi transportul deşeurilor municipale este de 2,69 lei/persoană/lună fără TVA pentru persoane fizice şi de 49,59 lei/mc fără TVA pentru persoane juridice, iar tariful pentru depozitarea deşeurilor menajere de 0,54/euro/lună fără TVA pentru persoane fizice şi de 9,95 euro/mc fără TVA pentru persoane juridice. Tariful impus de SC ASA Servicii Ecologice SRL pentru depozitarea deşeurilor menajere colectate de la populaţie şi a deşeurilor provenite de la agenţi economici, începând cu prima lună a acestui an, este de 22,11 euro/tonă fără TVA.

CNADNR nu vrea să dea bani staţiunii de cercetare

ARAD. „În dosar poziţia CNADNR este de respingere a acţiunii formulate de către reclamant", încheie reprezentanţii CNADNR. Practic, aceştia refuză să plătească orice fel de despăgubire, chiar dacă au luat aproape 60 de hectare de teren cu titlu gratuit de la staţiunea de cercetare a bovinelor. Gheorghe Săplăcan, directorul staţiunii, a declarat că instituţia pe care o conduce nu are alte pretenţii pentru teren decât paguba produsă în urma distrugerii lucernei de pe suprafeţele de pământ, lucernă ce reprezintă hrana bovinelor din cadrul staţiunii. JA-A.G.

Au murit în Ziua Învierii

Trei persoane şi-au pierdut viaţa în weekendul trecut.

ARAD. Doi soţi şi-au găsit sfârşitul sâmbătă după-amiaza pe drumul naţional care leagă Aradul de Oradea. Viteza pare să fi fost principala cauză a accidentului.

Cei doi, şoferul - un bărbat de 71 de ani, şi soţia sa, de 64 de ani, din Bihor, se îndreptau spre Arad. Maşina în care se aflau a intrat pe contrasens şi s-a izbit violent de un copac de pe marginea drumului. Echipele de descarcerare au avut nevoie de mai bine de jumătate de oră pentru a scoate trupurile celor doi soţi din maşina încolăcită în jurul copacului.

Din primele cercetări se pare că şoferul a pierdut controlul volanului şi a intrat pe contrasens. Ultima oprire a fost într-un pom de la marginea drumului.

Maşina în care se aflau s-a făcut zob. O femeie de 45 de ani, din Arad, a murit carbonizată sâmbătă, singură în apartament. Gazele acumulate de focul care ardea mocnit în apartamentul din Micălaca, bloc 125, au provocat o explozie, iar geamurile sparte de la balcon au alertat vecinii.

Cel mai probabil, incendiul din apartamentul situat la etajul 1 a pornit de la o lumânare lăsată aprinsă. Pompierii susţin că focul a pornit din sufragerie şi a ars mocnit ore bune, până să se extindă.

Cum geamurile erau închise, gazele acumulate au provocat explozia. Femeia a fost găsită moartă în apartament. A fost nevoie de o oră ca pompierii să stingă incendiul. JA- A.B.D.

Comisiile refuză să apropie trecerile Lebăda de Fortuna

ARAD. Nu vor avea trecere de pietoni între Lebăda şi Fortuna, deşi visau să scurteze drumul spre casă cu o zebră. Distanţa mare dintre cele două treceri „vecine" va rămâne pe mai departe aşa în condiţiile în care Comisia de sistematizare a circulaţiei a respins crearea realizării unei noi treceri de pietoni. Solicitarea a fost depusă de mai mulţi arădeni, locuitori ai cartierului. Până şi pe forumul de discuţii de pe site-ul Primăriei Arad, un locuitor din municipiu a încercat să afle cum poate obţine... o trecere de pietoni: „Aş dori să îmi spuneţi la cine trebuie să ne adresăm pentru înfiinţarea unei treceri de pietoni în Vlaicu, între Lebăda şi Fortuna".

Trecerile, o problemă în Vlaicu FOTO: JA

În susţinerea cererii sale, locuitorul din Vlaicu a amintit administraţiei locale faptul că „peste drum este o secţie de poliţie, o şcoală şi un supermarket, iar trecerile de pietoni de la Lebada şi de la Fortuna sunt foarte departe şi ne simţim un pic dezavantajaţi". Primăria le-a omorât din faşă speranţele precizând faptul că solicitarea a fost repartizată spre soluţionare compartimentului de specialitate din cadrul Primăriei, că a fost dezbătută în cadrul şedinţei Comisiei de Sistematizare a Circulaţiei, pe data de 3 aprilie 2012, şi că nu a trecut. Sau, după cum stă scris în hotărâre: „Comisia respinge solicitarea".

Realizarea unei noi treceri de pietoni între Lebăda şi Fortuna este un subiect mai vechi pentru locuitorii din Vlaicu, care nu a găsit până acum uşă deschisă la responsabilii care se ocupă cu circulaţia în oraş.

JA- A.B.D.

6 cereri

Potrivit reprezentanţilor Primăriei Arad, până în acest moment, pe adresa instituţiei au fost depuse şase cereri de realizare a unei treceri de pietoni între Lebăda şi Fortuna. Tot aceştia susţin că decizia finală aparţine Comisiei de sistematizare a circulaţiei, care până în acest moment nu a agreat trecerile de pietoni din această zonă.

S-au născut de Paşti

ARAD. Iată că lumina Sfintelor Sărbători Pascale s-a aprins şi a dat viaţă chiar în sala de naşteri a Spitalului Matern din Arad în noaptea de Înviere. În dimineaţa zilei de duminică, începând cu ora 00:00, au venit pe lume trei fetiţe şi un băieţel. În timp ce arădenii sărbătoreau naşterea Mântuitorului Iisus Hristos, primul ţipăt s-a auzit în sala de naşteri la ora 2:30, când a venit pe lume fetiţa Ilie-Rusu Daria Elisa. Puţin mai târziu, la ora 11:10, a văzut lumina zilei Nagy Monika Kitti. La ora 13:30, s-a auzit şi strigătul primului băieţel născut de Paşte, Stîngu Matei Sebastian. Câteva ore mai târziu a venit pe lume şi Balog Erzsi. „Starea de sănătate, atât a nou născuţilor, cât şi a mămicilor, este foarte bună. Toţi cei patru bebeluşi au obţinut nota maximă la naştere", au declarat reprezentanţii Spitalului Matern Arad. JA – V.G.

Monitorizaţi de medici FOTO: JA

Actele, la Prefectura Arad

ARAD. Documentele emise de Curtea de Apel Timişoara, care se referă la condamnarea definitivă a primarului Şeitinului, Remus Păcurar, au ajuns la Prefectură. Juriştii instituţiei le vor analiza pentru a vedea dacă mai există vreo cale legală de atac, după care, în funcţie de concluziile trase de aceştia, se vor lua măsurile legale împotriva edilului din Şeitin. Una dintre măsuri ar putea fi destituirea lui Păcurar din funcţia de primar. Reamintim că Remus Păcurar a fost condamnat definitiv la şase luni de închisoare cu suspendare de către Curtea de Apel Timişoara, care a respins recursul înaintat de primar, după ce Tribunalul Arad a dat aceeaşi sentinţă.

JA-A.G.

MEDICAL OPTI-LUX & CENTRUL MEDICAL LASER SYSTEM
DR. ANDEA LAURENŢIU
0744 605 202
medic primar oftalmolog
(H-820243)
● Consultaţii de specialitate;
● Optică medicală (prescripţii ochelari şi lentile de contact)
● Operaţii de cataractă prin facoemulsificare
● Operaţii de glaucom;
! Chirurgie refractivă cu laser excimer a (miopiei, hipermetropiei şi astigmatismului) şi implant de cristaline multifocale torice
(TE SCAPĂ DE OCHELARI ŞI LENTILE DE CONTACT)
TOTUL CU APARATURĂ DE ULTIMĂ GENERAŢIE
Ineu, str. Dunării, nr. 5, Tel: 0257 512 144; 0722 214 436
Marţi: 14:00 - 19:00
Joi: 14:00 - 19:00
Vineri: 9:00 - 14:00
Chişineu-Criş
Marţi: 10:00 - 13:00
Joi: 10:00 - 13:00
Arad, str. Ştefan Augustin Doinaş, nr.4
Luni şi Miercuri 15:00 - 18:00
Centrul Medical Laser System, str. A. Şaguna, 14, pentru informaţii şi programări zilnic între 08:00-20:00 la nr de tel: 0257 213 211; 0257 213 138; 0744 605 202

Durere? Hemoroizi?
Tratament modern fără operatie!
Tratamentul RBL + Infrared Coagulation considerat cel mai eficient pe plan mondial !!!
10% reducere la tratament pentru pensionari
Varice?Ulcer Varicos?
Răni deschise?Picior Diabetic?
Tratament revoluţionar prin Terapia Hidroactivă - tehnologie germană!
Dermato-Venerologie
▪ Depistarea cancerului cu Dermatoscopul Digital
▪ Tratament pentru acnee şi psoriazis (PUVA-UVA)
▪ Tratament împotriva căderii părului - Crioterapie
▪ Depistarea alergiilor prin PATCH-TESTARE
▪ Boli Venerice - Depistare şi Tratament
▪ Eliminarea aluniţelor, negilor prin Radiofrecvenţă
Arad:
0257 213 888
LaurusMedical clinics
www.laurusmedical.ro
(4900720)

Drumul Crucii la Hodoş Bodrog

Procesiune specială în Vinerea Mare la mănăstirea Hodoş-Bodrog din judeţul Arad.

Sute de credincioşi au refăcut drumul crucii FOTO: V. OBŞITOŞ

BODROG. Sute de credincioşi au refăcut drumul crucii, pe un traseu vechi încă de la începutul secolului trecut. Procesiunea a fost oficiată de un sobor preoţi şi călugări, în frunte cu IPS Arhiepiscopul Aradului Timotei Seviciu.

Simbol şi credinţă

Drumul are 2 km, pe care credincioşii îl parcurg dus-întors, oprindu-se la cele 14 cruci, care reprezintă cele 14 patimi ale Mântuitorului Iisus. Procesiunea este oficiată după modelul Patriarhiei Ortodoxe de la Ierusalim. Credincioşii s-au oprit la cele 14 cruci de pe drumul crucii, unde au aprins lumânări şi s-au rugat. Drumul Crucii reprezintă drumul pe care Iisus Hristos l-a parcurs cu Crucea în spate, urcând Dealul Golgotei şi făcând cele 14 popasuri.

Istoricul mănăstirii

Aflată la 15 km de municipiul Arad, Hodoş-Bodrog este cea mai veche mănăstire cu viaţă monahală neîntreruptă din ţara noastră.

Potrivit site-ului Mănăstirii, prima atestare documentară a mănăstirii datează din anul 1177, iar informaţiile unor istorici vorbesc despre existenţa unor călugări greci încă din secolul al XI-lea. Tradiţia spune că mănăstirea a luat fiinţă după ce un taur din turma unui păstor a scos cu coarnele din pământ Icoana Maicii Domului cu Pruncul Iisus, icoană făcătoare de minuni. Exact pe acel loc, credincioşii au construit o biserică, unde şi astăzi se mai păstrează Icoana.

Pentru a confirma datele tradiţiei, se mai păstrează încă, în biserica mănăstirii, capul taurului care a descoperit Icoana, precum şi Icoana Făcătoare de Minuni a Maicii Domnului. **JA-M.A.**

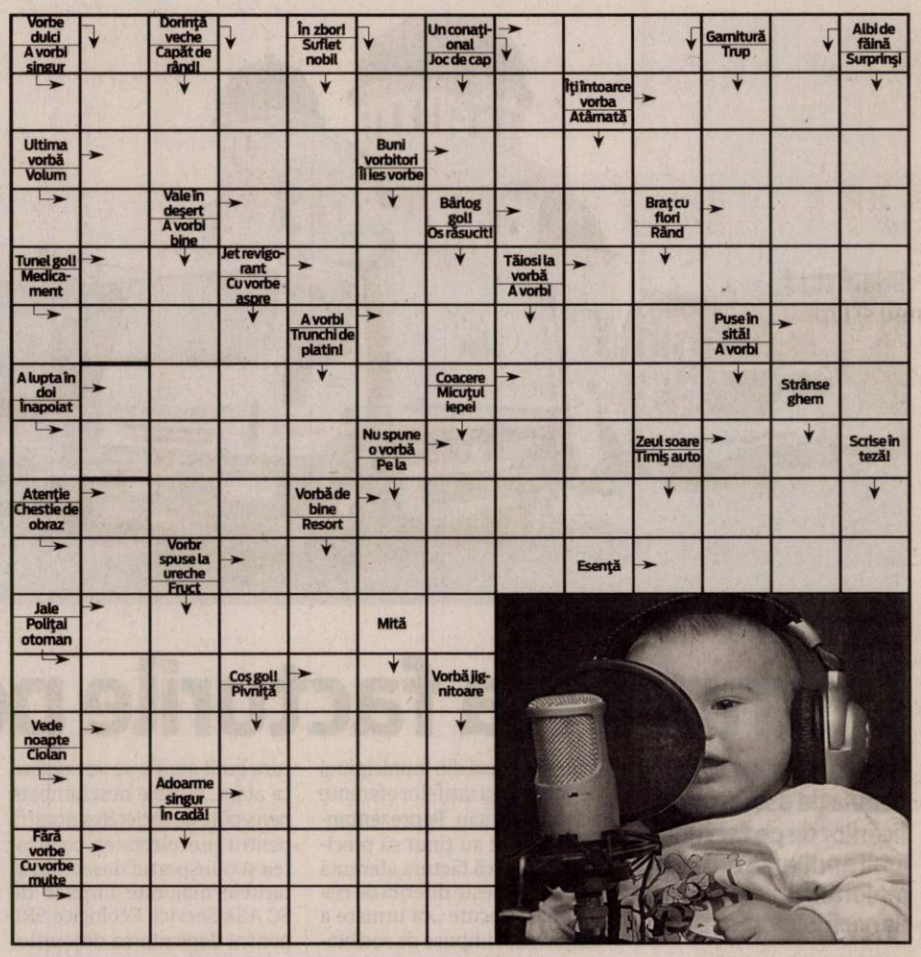

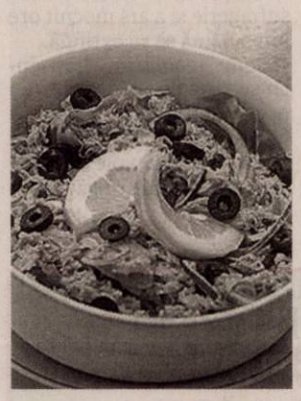

Reţeta zilei

Salată de ton şi salată verde

INGREDIENTE: Pentru 5 porţii: 200 g conservă de ton, 50 g ceapă, 200 g salată verde, 200 g roşii, 200 g măsline, 50 g lămâie, 50 ml ulei, sare şi piper.

MOD DE PREPARARE: Salata de ton este un aperitiv cu peşte şi legume, sănătos şi consistent. Tonul se desface bucăţi mici. Ceapa se curăţă, se spală şi se taie solzişori. Roşiile se spală şi se taie felii subţiri. Măslinele se spală, se scot sâmburii. Lămâia se spală şi se stoarce. Salata se spală şi se taie fâşii subţiri. Tonul, ceapa, salata verde, roşiile, măslinele, se amestecă cu uleiul şi zeama de lămâie. Se adaugă sarea şi piperul.

Poftă bună!

Pentru mai multe reţete intră pe www.culinar.ro

Întreruperi de curent

Miercuri, 18aprilie 2012. În Municipiul Arad, h 8.30-15.30: Str. Gloriei, Tiberiu, Sportului, Independenţei, Sânzienelor, Dâmboviţei, Oborului, Bucureşti, Mălin(p), Suceava, Păltin(p), Năsăud, P-ţa. Bujac, Progresului, Septimiu, Trotuşului, Ulmului, Mircea Vodă, Marnei, Orizontului, Buziaş, Teuz, Veneţiei, Ulpiu, Ţichindeal, Alunului, Nădejde, Aron Pumnul(p); **h 8.30-17.30:** Str. Câmpul Ineluş, Sîntoma(p), Administraţia Naţională a Îmbunătăţirilor Funciare Arad - Micălaca, Asociaţia Judeţeană a Vînatorilor şi Pescarilor Arad - Pădurea Ceala, RA Romatsa Arad - Sîntoma, Albinelor - SC Pelegrini SRL. **În judeţ, h 9-15:** Bruznic (p), Berechiu, Moţiori, Susag, Coroi, Craiva(p); **h 9-17:** Cil, Almaş, Dieci, Rădeşti, Luncani; **h 9-18:** Săvârşin Vale.

SOLUŢIA INTEGRAMEI DIN NUMĂRUL PRECEDENT

P – F – S – HAZ – B – MAIONEZA – OCHI – PASARI – ARO – C – GAZE – AGER – SIR – RU – CLOSCA – NE – BARCI – TE – TIV – A – IROD – CLOCIT – CP – ACUT – EM – ER – UM – NOROI – ORA – CIORI – INTELES – U – IO – ZA – CS – SAC – CIUR – O – ORZ – SIV – OMLETA – ABAC – AL

Programe TV Marţi, 17 aprilie

TVR 1

07.00 **Jurnal matinal.** Sport (criptat) Meteo (I)
08.00 **Jurnal matinal.** Sport (criptat) Meteo (II)
09.10 **Legendele palatului: prinţul Jumong.** (s.)
10.20 **Lumea modei**
10.25 **De Paşte, la Malaga cu Antonio Banderas.** (SUA, 2010)
11.25 **Dincolo de celebritate.** (d.)
11.30 **MAI aproape de tine.** (reluare)
12.00 **Finanţe şi afaceri**
12.30 **Fabrica de staruri**
12.45 **Legendele palatului – Gyebaek.** (s.) (r.)
13.25 **Legendele palatului – Gyebaek.** (s.) (r.)
14.00 **Jurnalul TVR.** Sport
15.30 **Rom european**
16.00 **Maghiara de pe unu**
16.50 **Paul VI, un papă în mijlocul furtunii.** (serial, Italia) (ult. ep.)
17.40 **Legendele palatului – Gyebaek.** (s.)
18.20 **Legendele palatului – Gyebaek.** (s.)
18.53 **Jurnalul TVR.** Sport
20.00 **Jurnal plus - Răspunsurile zilei**
21.00 **Studio UEFA Champions League.** The UEFA Champions League – sau, mai simplu Liga Campionilor, Cupa Europeană – este o competiţie anuala de fotbal organizată de UEFA din 1955 incoace pentru cluburile fotbalistice de top din Europa
21.40 **Fotbal UEFA Champions League.** Turul semifinalelor. (21:45) Bayern Munchen - Real Madrid
23.50 **Rezumatele zilei UEFA Champions League**
00.20 **Paul VI, un papă în mijlocul furtunii.** (r.) (ultimul ep.) Povestea vieţii lui Enrico Battista Montini, cel care a condus biserica catolică între anii 1963 şi 1978...

PRO TV

07.00 **Ştirile Pro Tv.** Ce se întâmplă, doctore? Omul care aduce cartea
11.00 **Pariu cu viaţa.** (r.)
12.00 **Serviciul roman de comedie.** (r.)
13.00 **Ştirile Pro Tv**
13.45 **Lois şi Clark.** (s.) Lois lucrează la "The Daily Planet". Când Clark Kent se angajează la acelaşi ziar, Lois nici nu bănuieşte că, în spatele acestui ziarist timid se ascunde acela la care ea visează.
16.00 **Tanar si nelinistit.** (s.) Cu zeci de premii, cu actori ce îşi trăiesc viaţa pe platourile de filmare, cu căsătorii, divorţuri, cu controverse ce-i uimesc chiar şi pe cei mai mari admiratori, serialul continuă să reprezinte un miracol, un univers care a cuprins şi a cucerit milioane de telespectatori. Vremea
17.00 **Ştirile Pro Tv**
17.45 **Happy Hour**
19.00 **Ştirile Pro Tv.** Sport
20.30 **MasterChef.** "MasterChef", unul dintre cele mai incitante şi spectaculoase reality show-uri din lume, care reuneşte oameni pasionaţi de artă culinară, amatori pentru care bucătaria este o reală bucurie, nu o meserie, şi care, prin talentul, inventivitatea şi dăruirea lor în faţa cratiţei sau a borcanelor cu condimente îşi pot schimba vieţile.
22.30 **Ştirile Pro Tv**
23.00 **Spartacus: Nisip însângerat.** (s.)
00.00 **MasterChef.** (r.)
02.00 **Ştirile Pro Tv.** (r.)
03.30 **Spartacus: Nisip însângerat.** (r.)
04.30 **Promotor.** (r.)
05.00 **Dupa 20 de ani.** (r.)
06.00 **Happy Hour.** (r.) O oră de veselie cu muzică live, dans, poveşti de viaţă deosebite...

ANTENA 1

06.00 **Observator**
08.00 **Matinal: 'Neatza**
10.00 **În gura presei**
10.50 **Reality-show: Mireasă pentru fiul meu**
11.30 **Reality-show: Comanda la mine**
13.00 **Observator**
14.00 **Reality-show: Mireasă pentru fiul meu**
16.00 **Observator**
17.00 **News Magazine: Acces direct.** Emisiune axată pe actualitatea de zi cu zi, în care "vedetele" sunt oamenii obişnuiţi, cu problemele, bucuriile, grijile şi întâmplările lor ieşite din comun. Reporterii speciali aduc în atenţia telespectatorilor precum şi a publicului din platou cazuri impresionante de viaţă, subiecte sociale dar şi ştiri mondene din actualitatea fierbinte a vedetelor şi personalităţilor autohtone.
19.00 **Observator.** Sport Meteo
20.20 **Divertisment: Plasa de stele.** cu Dan Negru
22.15 **Observator**
23.00 **Un Show Păcătos.** cu Dan Capatos
01.00 **Epicentru.** (acţiune, SUA 2000) Regia: Richard Pepin Cu: Traci Lords, Gary Daniels, Jeff Fahey. Frumoasa Amanda Foster este o politista din Los Angeles care nu prea are noroc. Ea primeste misiunea de a-l proteja pe Nick Constantine un mafiot care urma sa depuna marturie impotriva unor grei ai mafiei. Insa chiar in noaptea in care Amanda se afla la datorie, orasul este zguduit de un cutremur devastator.
03.00 **Aventurile lui Sinbad.** (serial)
03.45 **Acces direct.** (r.)

HBO

07.30 **Transfer de identitate.** Acţiune, SUA, 2011. Cu: Jake Gyllenhaal, Michelle Monaghan, Vera Farmiga, Jeffrey Wright
09.00 **Întâlniri online.** Documentar, SUA, 2011.
09.55 **Tron: Moştenirea SF, SUA, 2010.** Cu: Jeff Bridges, Garrett Hedlund, Olivia Wilde, Bruce Boxleitner
12.00 **Winnie de pluş.** Animaţie, SUA, 2011.
13.05 **Zathura: O aventură spaţială.** Aventuri, SUA, 2005. Cu: Jonah Bobo, Josh Hutcherson, Dax Shepard, Kristen Stewart, Tim Robbins
14.45 **Hereafter: Dincolo de viaţă.** Dramă, SUA, 2010. Cu: Matt Damon, Cécile De France
16.55 **Castorul.** Dramă, SUA, 2011. Cu: Mel Gibson, Jodie Foster, Anton Yelchin, Jennifer Lawrence
18.25 **Shrek pentru totdeauna.** Animaţie, SUA, 2010.
20.00 **Ucigaşul de pe Craigslist.** Thriller, SUA, 2011. Regia: Stephen Kay. Cu: Jake McDorman, Agnes Bruckner, Josh Close
21.40 **Răufăcătorul.** Comedie, Franţa, 2009. Regia: Albert Dupontel. Cu: Catherine Frot, Albert Dupontel, Bouli Lanners, Nicolas Marié, Christine Murillo
23.05 **Camelot.** Ep. 5 - Dreptate Dramă, Irlanda, 2011.
23.55 **Camelot.** Ep. 6 - Trei călătorii Dramă, Irlanda, 2011.
00.45 **Cum să-ţi pierzi virginitatea.** Comedie, SUA, 2010. Regia: Huck Botko, Andrew Gurland. Cu: Matt Bennett, Jacob Davich, Ernst Jacobi
02.15 **Legături de sânge.** Dramă, SUA, 2010. Regia: Shane Dax Taylor

CULTURAL

07.00 Taximetristul (r.) 09.35 Poveşti de istorie (r.) 10.00 Spectacolul lumii… văzut de Ioan Grigorescu 10.30 Arhitectura ortodoxă din România în secolul XX (r.) 11.00 1001 de poveşti 11.30 Interviurile Festivalului Enescu (r.) 12.00 Pisica sălbatică din Vest (western, SUA, 1947) 13.40 Barbara Hendricks cântă Gershwin (r.) 14.25 Poveşti cu zâne (r.) 16.15 Frumuseţile grădinilor (d.) 16.45 Identităţi 17.15 George Enescu la Roma 17.45 Dincolo de cuvinte 18.15 Arhitectura ortodoxă din România în secolul XX 19.00 Concertele TVRC - Festivalul George Enescu 20.00 Ochii la cer! (d., SUA, 2005) 21.00 Jurnalul cultural

AXN

07.00 Jordan Il. 12 08.00 Justiţie militară I. 4 09.05 Cabinet de avocatură VII. 12 10.00 Domnii preferă proastele Il. 25 11.00 Mesaje de dincolo I. 11 Dramă, SUA, 2005. 12.00 Viitorul începe azi III. 16 Acţiune, SUA, 1999. 13.00 Cabinet de avocatură VII. 12 Poliţist, SUA, 2002. 14.00 Jordan Il. 12 Poliţist, SUA, 2002. 15.00 Mesaje de dincolo I. 11 15.55 Merlin I. 9 16.55 Justiţie militară I. 4 18.00 Mesaje de dincolo I. 12 19.00 Jordan Il. 13 20.00 Justiţie militară I. 5 21.00 Mesaje de dincolo V. 18 22.00 Memorie perfectă I. 17 23.00 Renegata I. 10 00.00 Zoom 15 00.15 Mesaje de dincolo V. 18

PRIMA TV

07.00 Totul despre mame - talk show 08.00 Viceversa - (r.) 09.30 Iubiri secrete (r.) 10.30 CSI. Investigatii (r.) 11.30 Teleshoping 12.00 Nimeni nu-i perfect 13.00 Teleshoping 13.30 Camera de ras 13.45 Teleshoping 14.15 Intalnirea inimilor - telenovela, India 2007 15.00 Totul despre mame - talk show (r.) 16.00 Cireasa de pe tort (r.) 17.00 Trasnitii (r.) 18.00 Focus 18 19.00 Focus Sport 19.30 Iubiri secrete 20.30 Spectacol mortal – actiune, S.U.A. 2009 22.15 Trasnitii 23.15 Focus Monden 23.45 CSI. Investigatii 00.30 Focus (r.) 01.30 Spectacol mortal – actiune, S.U.A.

CINEMAX

07.00 Copacul iubirii 08.55 Fundătura Comedie, Marea Britanie, 1966. Cu: Donald Pleasence, Françoise Dorléac, Lionel Stander, Jack Macgowran, Iain Quarrier 10.45 Acum şi atunci Dramă, SUA, 1995. Cu: Christina Ricci, Demi Moore12.35 O chelneriţă norocoasă Dramă, SUA, 2000. Regia: Amos Kollek. Cu: Anna Thomson, Jamie Harris, Louise Lasser, Robert Modica, Lonette McKee 14.10 Paravanul 15.45 Copacul 17.25 Fundătura 19.15 Taina inimii mele 21.00 Războinicii cerului şi ai pământului 23.00 Preotul 00.25 Ultima zi de vară 01.50 Gigola 03.30 Sfârşitul lui Freddy. Coşmarul final

ANTENA 2

06.15 Agentul vip (r.) 08.30 Late Night Show (r.) 09.45 Răi da' buni (r.) 11.15 Conferinta de presa (r.) 14.00 Agentul VIP (r.) 15.25 Trăieste sănătos 17.00 Late Night Show (r.) 18.00 It's show time! 19.10 Rodica si Cezara 19.30 Răi da' buni 21.00 La tinta! (emisiune informativa) 21.10 Agentul VIP (emisiune realizată de Cristian Brancu) 23.00 Jurnal de Bordea 23.15 Late Night Show (emisune realizata de Andrei Duban) 00.30 Rai da' buni (r.) 02.00 It's show time (r.) 03.00 Late Night Show (r.) 04.00 Jurnal de Bordea (r.)

aradjob.ro

ACASĂ

06.15 Iubire blestemata (r.) (s.) 07.15 Dezvaluiri din lumea telenovelelor. Prin gaura cheii (r.) 08.15 Scoala lui Madeline (r.) 10.15 Teleshopping 10.45 Suflet vandut (r.) (s.) 11.45 Teleshopping 12.15 Forta detinului r) (s.) 14.15 Teleshopping 14.30 Esmeralda (s.) 15.30 Predestinati (s.) 16.30 Poveşti adevărate - emisiune cu poveşti reale despre viaţă, prezentată de Ioana Maria Moldovan si Dan Cruceru 17.30 Secrete din trecut (s.) 19.30 Suflet vandut (s.) 20.30 Forta destinului (s.) 22.30 Iubire blestemata (s.) 23.30 7 pacate (s.) 00.30 Poveştiri adevărate (r.) 01.30 Predestinati (r.) (s.) 02.30 Esmeralda (r.)

PRO CINEMA

08.45 Scooby Doo (r.) 09.15 Teleshopping 09.45 Happy Hour 11.00 Teleshopping 11.15 Scooby Doo (s.) 11.45 Avocati de serviciu (s.) 13.45 Teleshopping 14.15 Zoom in 10 14.30 Descopera Romania (r.) 15.00 Acasa in bucatarie (r.) 16.00 Casa de sticla (r.) 17.00 Acasa in bucatarie 18.00 M.A.S.H (r.) 19.00 Casa de sticlă (s.) 20.00 Sub acoperire (s.) 21.00 M.A.S.H (s.) 22.00 I se spunea Zodiac (thriller, SUA, 2007) Regia. David Fincher Cu. Jake Gyllenhaal, Robert Downey Jr, Mark Ruffalo 01.15 Politisti cu probleme, ultimul episod 02.15 I se spunea Zodiac (r.)

ANTENA 3

06.00 Ştirile de dimineaţă cu Nadina Câmpean şi Marius Ioniţă 10.00 Previziunile zilei cu Sabina Iosub 11.00 Se întâmplă în România cu Maria Coman 12.00 Ştiri 13.00 Se întâmplă în România cu Maria Coman 14.00 Ştiri 15.00 Esenţial cu Alina Petrescu 17.00 100 de minute cu Alessandra Stoicescu 18.45 La ordinea zilei cu Dana Grecu 20.30 Subiectiv cu Răzvan Dumitrescu. Emisiunea se adresează tuturor românilor, va aborda problemele arzătoare ale acestora, va prezenta soluţii politice şi/sau economice. 21.30 Sinteza zilei cu Mihai Gâdea 23.10 În gura presei cu Mircea Badea 00.00 Ştiri 01.00 Ştiri

M 1

06.55 Dimineaţa 10.10 Secretul din palat (s.) 11.05 Câte o bucată 12.00 Girofarul albastru 13.01 Ştiri 13.25 Srpski Ekran 13.55 Unser Bildschirm 14.25 Primii maghiari 14.45 Marţieni (r.) 15.15 Testamentul (rel) 16.15 Atingerea îngerilor (s.) 17.00 Dragoste periculoasă (s.) 17.45 MM 18.40 Everwood (s.) 19.30 Rămâi în picioare! 21.10 Marţieni (s.) 21.40 Antidotul (comedie Franţa) 23.30 Seara 24.05 Dinastia Tudorilor (serial)

REDACŢIA NU ŞI ASUMĂ RESPONSABILITATEA PENTRU EVENTUALELE SCHIMBĂRI

SC distribuitoare de bere, apa minerală şi produse alimentare angajează:

- sofer profesionist (card tahograf şi atestat transport marfă)
- angent comercial

Salariu motivant, program flexibil. Telefon şi fax 0257/212257, mail: lazea.sorin@yahoo.com

(927243)

S.C. ASTRA VAGOANE CĂLĂTORI S.A. angajează:

- ingineri mecanici
- ingineri electronişti
- traducători limba portugheză, braziliană şi engleză

CV-urile se trimit la nr. fax 0257/258168 până la data de 24.04.2012 sau personal la sediul societăţii din Arad, Str.Petru Rareş , nr. 1-3

(927247)

RECLAME

Mehelean şi Jurcă, primari cu realizări

Primarii din oraşele Ineu şi Lipova candidează pentru Mişcarea Creştin-Liberală.

Nicolae Mehelean
Primar INEU FOTO: FAN

Marius Jurcă
primar LIPOVA FOTO: FAN

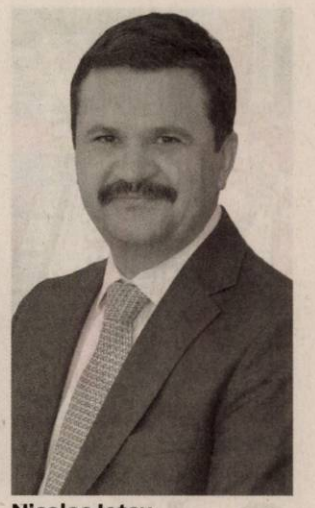

Nicolae Ioţcu
preşedinte CJA FOTO: FAN

ARAD. Ideea de Mişcare Creştin-Liberală a prins contur în judeţul Arad şi s-a dezvoltat rapid. În această Mişcare, dezvoltată pe raza întregului judeţ, şi-au găsit locul peste 50 de primari, în frunte cu conducerea judeţului şi a municipiului. Peste 80% din populaţia judeţului nostru are deja un primar care aparţine Mişcării!

Primarii şi candidaţii de primar din oraşele din judeţul nostru s-au alăturat Mişcării Creştin-Liberale şi vor candida sub această siglă la alegerile locale din 10 iunie anul acesta.

Ineul - oraşul proiectelor

Primarul Nicolae Mehelean spune că Ineul este cel mai îndreptăţit, dintre toate oraşele din judeţ, să fie denumit „oraşul proiectelor". Acesta a atras nenumărate fonduri pentru oraş, prin proiecte proprii sau prin parteneriate cu alte instituţii ale statului.

Cea mai importantă realizare a adminisitraţiei Mehelean este Centura Sud Ineu, cu o lungime de 4,1 km, realizată prin Programul Operaţional Regional.

A fost primul proiect european realizat prin fonduri structurale în judeţul Arad, proiect prin care s-a scos traficul greu din oraş.

Un alt proiect important este implementarea unui sistem de colectare a deşeurilor - Eco Ineu, care deserveşte alte 7 comune. De asemenea, tot prin proiecte europene s-au accesat bani pentru modernizarea şi reabilitarea staţiei de epurare a oraşului, reabilitarea şi extinderea sistemului de alimentare cu apă Ineu-Sud.

„În această perioadă nu am neglijat celelate sectoare ale dezvoltării. Am asfaltat străzi, am extins reţeaua de gaz în întregul oraş, am investit în instituţiile de învăţământ, precum construirea unei noi şcoli cu clasele I-IV şi reabilitarea celorlalte clădiri. Recentul proiect finalizat, «Elaborarea Strategiei de Dezvoltare a oraşului Ineu», ne arată drumul pe care trebuie să-l parcurgem pentru a avea un oraş modern", a afirmat Nicolae Mehelean, primarul oraşului Ineu.

O altă serie de proiecte se află în derulare, cele mai importante fiind construcţia a 7 blocuri ANL, reabilitarea a 15 km de drumuri, construirea unei creşe şi a unei noi grădiniţe.

Ca proiecte pentru următorul mandat, Nicolae Mehelean doreşte finalizarea modernizării străzilor, valorificarea potenţialului cultural şi turistic al Cetăţii Ineului, construirea unui parc fotovoltaic şi refacerea falezei râului Crişul Alb.

Lipova atrage investiţii

Primarul Marius Jurcă, are în derulare proiecte de reabilitare şi modernizare de străzi în oraşul Lipova în valoare de 31.878.385 lei. Tot la capitolul investiţii în derulare, Marius Jurcă a reuşit să acceseze proiectul de „Reabilitare a clădirii „Casa Armatei" şi pregătirea ei pentru o nouă destinaţie, aceea de centru recreativ orăşenesc.

Pentru o mai bună monitorizare a infracţionalităţii de pe raza oraşului Lipova, se demarează implementarea unui sistem de monitorizare video a zonelor cu infracţionalitate ridicată. Păstrarea tradiţiilor şi obiceiurilor oraşelor înfrăţite cu Lipova a constituit un element important pentru Administraţia din localitate. Printr-un proiect „PHARE CBC-RO-HU", s-a realizat şi elaborarea documentaţiei tehnice pentru reabilitarea infrastructurii rutiere pentru Lipova şi Csanadpalota.

„A fost modernizată staţia de epurare a apelor uzate în localitatea Lipova, investiţie finalizată şi predată către Compania de Apă din Arad, şi s-a extins reţeaua de apă şi canal menajer în zona periurbană a localităţii Radna", a completat Marius Jurcă. Edilul a reuşit implementarea unui sistem de gestionare a deşeurilor din zona turistică Lipova şi din comunele Ghioroc, Pauliş şi Zăbrani.

De asemenea, infrastructura se numără printre priorităţile primarului Marius Jurcă. Astfel, s-a reuşit realizarea unor parcări pe str. Iancu Jianu, investiţia fiind parţial executată, dar şi modernizarea străzii Aurel Vânătu. Tot în ceea ce priveşte investiţiile finalizate, administraţia locală a oraşului Lipova se poate lăuda şi cu modernizarea străzii Eroilor, investiţie realizată din bugetul local şi sume alocate de Consiliul Judeţean Arad. Reabilitarea şi extinderea reţelei de apă în oraşul Lipova, modernizarea staţiei de epurare şi extindere reţelei de canal menajer în oraşul Lipova, se află în curs de evaluare.

Prin fonduri alocate de Consiliul Judeţean Arad au fost amenajate străziile Matei Corvin, Avram Iancu şi Petru Rareş.

Spitalul orăşenesc din Lipova va fi reabilitat şi extins, investiţie aflată în curs de derulare. Fondurile sunt alocate de la bugetul de stat şi bugetul local. Din banii bugetului local se derulează un proiect care cuprinde amenajarea străzii Petru Maior spre zona blocurilor ANL, care include realizarea Canalului menajer, Canalului pluvial, amenajare trotuare şi infrastructură rutieră.

Aceste două oraşe s-au putut dezvolta cu sprijinul Consiliului Judeţean, prin parteneriatul dintre primari şi Nicolae Ioţcu, candidatul Mişcării Creştin Liberale pentru un nou mandat la şefia CJA. **JA-M.P.**

Potcovarul care potcoveşte... ouăle

E un dar, o pasiune, o artă pe care un potcovar din Macea o practică cu drag la cei 76 de ani ai lui.

Un ou cu potcoavă de plumb FOTO: V. OBŞITOŞ

MACEA. Nu e fierar cel ce nu ştie să potcovească un ou. E provocarea pe care un potcovar din Macea, Petru Socaci, a primit-o chiar de la soţia sa, în urma cu mai bine de zece ani. I-a mai luat ceva vreme să găsească soluţia de a străpunge coaja fină a oului, fără ca aceasta să crape. Acum, măiestria lui e cunoscută peste tot în lume iar ouăle potcovite de el sunt cadouri de suflet dăruite de sărbători, celor dragi. A reuşit să potcovească de la cele mai mici ouă, cele de prepeliţă, la cel de ştruţ. Prima dată trebuie să-l golească de conţinut după care fixează pe el potcoava de plumb. Cele mai uşor de potcovit sunt ouăle de raţă mută.

Ouăle potcovite de celebrul potcovar au ajuns în străinătate, sub formă de cadouri pentru cei dragi. Publicitatea nu îi interesează prea mult pe potcovar, deşi a primit o ofertă de 100 de euro pentru un ou de la un cetăţean străin. Pentru el nu e o afacere, e doar o pasiune şi o permanentă întrecere cu el însuşi. Iar tot ce face e oferit cadou celor dragi.

Anul acesta ouăle potcovite vor lua drumul străinătăţii, la fiicele lui, stabilite pe alte meleaguri. **JA-M.A.**

„Luna pădurii", în colegiul lui Lucian Riviş Tipei

ARAD. Deputatul Lucian Riviş Tipei şi echipa Colegiului 1, s-au implicat în campania „Luna pădurii", participând în Grădişte, pe strada Războieni, la plantarea de arbori, arbuşti ornamentali şi trandafiri, în zona parcului. „Natura trebuie ocrotită. Pentru că ea nu este numai a noastră, ci va fi şi a copiilor noştri. Nu putem fi iresponsabili. Apoi, cum spuneam în alte intervenţii, e plăcut să participi la astfel de acţiuni alături de cetăţeni cu spirit civic, mai ales acum, în prag de celebrare a Învierii Mântuitorului Hristos. Voi fi întotdeauna aproape de cei care sunt iubitori de natură şi frumos", a declarat deputatul Tipei, adăugând că „evenimentul celebrării pădurii a început încă din anul 1872, când a debutat cu o sărbătoare a sădirii arborilor în SUA, ca o consecinţă firească a accentuării despăduririlor. În România, a fost organizată pentru prima dată în anul 1902 de către Spiru Haret, pe atunci ministru al Cultelor şi Instrucţiei Publice, sub denumirea „Sărbătoarea sădirii arborelui". La acţiunea din Grădişte au participat locuitori din cartier, tineri, voluntari, iar din partea autorităţilor locale viceprimarul Geanina Pistru". **JA-S.T.**

Jocuri electorale încâlcite, la Ineu

ARAD. Cauza neînţelegerilor între PSD şi PNL Ineu este componenţa listelor de candidaţi pentru Consiliul Local. Liberalii spun că pesediştii pretind prea multe locuri eligibile, numai că asupra unora dintre potenţialii candidaţi planează suspiciunea că sunt oamenii lui Mehelean, respectiv ai PDL-ului. Or, lui Abrudan, care la ora actuală are şase consilieri liberali (incluzându-se pe el), nu îi convine să sacrifice nici măcar unul. Aşa s-a ajuns la decizia candidaturilor pe liste separate, inclusiv la funcţia de primar. PSD nu a nominalizat, deocamdată, pe nimeni, ceea ce alimentează zvonurile că, totuşi, Mehelean va fi acel candidat. **JA-S.T.**

Întâlnire teatrală francofonă, la Arad

Festivalul Festivalurilor de Teatru Francofon va avea loc, între 16 şi 21 aprilie, şi va reuni peste 300 de tineri.

ARAD. Nu mai este de mult o noutate că Aradul a dobândit, de multă vreme, o vizibilitate incontestabilă pe harta francofoniei internaţionale datorită Festivalului de Teatru Francofon AMIFRAN ce va marca, în toamna acestui an, 20 de ani existenţă neîntreruptă.

În primavara anului 1995, la Gent, în Belgia, lua fiinţă Reţeaua Festivalurilor de Teatru Francofon printre ai cărei membri fondatori se numără şi asociaţia AMIFRAN alături de instituţii ori asociaţii din Franţa, Belgia, Italia, Ungaria şi Canada.

Reprezentanţii ţărilor semnatare se angajau, pe de o parte, să promoveze practicarea teatrului în limba franceză în rândul tinerilor cu vârste cuprinse între 8 şi 20 de ani iar, pe de altă parte, să organizeze în respectivele ţări o întâlnire anuală teatrală francofonă care să repezinte momentul de evaluare a activităţii atelierelor de teatru francofon din respectivele ţări. Nouă ani mai târziu, tot la Gent, Reţeaua dobândea personalitate juridică, devenea asociaţia internaţională ARTDRALA cu principal obiectiv promovarea învăţării limbilor străine prin teatru şi mărea numărul membrilor la 16 adăugându-şi ţări de pe patru continente: Europa, Asia Mica, Africa şi America de Nord. Tot în 1995 se hotărăşte crearea unui moment forte în viaţa acestei structuri internţionale printr-un Festival al Festivalurilor care să reunească câte o trupa din fiecare dintre ţările membre şi care să itinereze, an de an, în interiorul Reţelei poposind din trei în trei ani în oraşul francez La Roche-sur-Yon.

Între 16 şi 21 aprilie va avea loc, pe scena Teatrului Clasic „I.Slavici" Arad, cea de a XVII a ediţie a acestui Festival al Festivalurilor de Teatru Francofon şi va reuni aproape 300 de tineri cu vârste cuprinse între 14 şi 20 de ani din Austria, Franţa, Belgia flamandă, Italia, Luxemburg, Ungaria, Cehia, Serbia, Rusia, Lituania, Maroc, Canada şi, bineînţeles, România. **JA-V.F.**

Spectatori activi

Din România vor fi prezenţi la Arad cu statut de «spectatori activi» elevi din Bucureşti, Constanţa, Slobozia, Baia Mare, Târgu Jiu, Huedin, Bistriţa şi Dej; aceştia vor participa la toate activităţile propuse de festival mai puţin prezentarea unui spectacol.

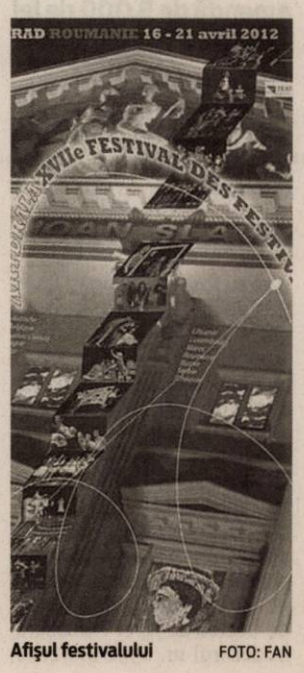

Afişul festivalului FOTO: FAN

Marfa confiscată FOTO: FAN

Cercetat pentru contrabandă cu ţigarete

NĂDLAC. În cadrul unei acţiuni a ofiţerilor din cadrul Serviciului de Investigare a Fraudelor, I. Doru de 43 ani din Nădlac, a fost depistat cu 76.000 fire de ţigarete marca „Fast" (3800 pachete de ţigări), timbrate necorespunzător cu timbru de Serbia. Pe numele bărbatului s-au întocmit actele premergătoare pentru săvârşirea infracţiunii de contrabandă. **JA – V.G.**

94

de sancţiuni contravenţionale în valoare de 16.430 lei au aplicat agenţii de poliţie rutieră care au mai aplicat, în urma controalelor, 82 puncte de penalizare, au reţinut 5 permise şi 3 certificate de înmatriculare. Agenţii de ordine publică au aplicat 15 sancţiuni în valoare de 15.200 lei, au aplanat 8 conflicte şi au controlat 11 sisteme de pază. **JA – V.G.**

A vrut să facă focul dar s-a ars rău la „buzunar"

USUSĂU. D. Ioan, de 34 de ani, a fost depistat pe raza localităţii Ususău, chiar în timp ce transporta cu un autocamion marca Roman cantitatea de 11 metri cubi lemn de foc de diverse specii. Poliţiştii din cadrul Poliţiei Rurale Lipova au constat că avizul de însoţire a mărfii era completat necorespunzător şi nedatat. Bărbatul a fost sancţionat cu o amendă în valoare de 10.000 lei. **JA – V.G.**

Prins în trafic FOTO: FAN

Prinsă cu 500 de pachete de ţigări fără acte

NĂDLAC. N. Ana Maria, de 35 ani din Pecica, a fost depistată în trafic pe raza localităţii Nădlac în timp ce transporta 10.000 fire de ţigarete marca „Fast". Totul s-a întâmplat în cadrul unei acţiuni ample a poliţiştilor din Nădlac în cooperare cu lucrători ai SIPI Arad. Femeia a achiziţionat ţigările pentru care nu deţinea acte de proveniență din Ungaria. **JA – V.G.**

Salvarea, pe post de psiholog

O arădeancă a reuşit să formeze apelul unic de urgenţă 112 de aproximativ 800 de ori într-o singură lună.

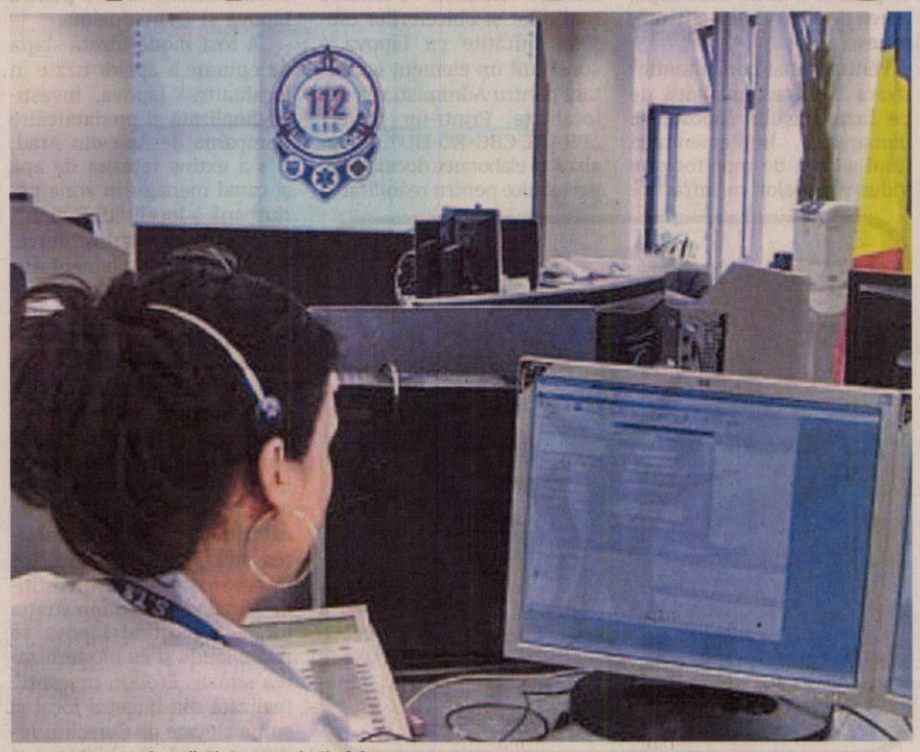

Operatorii se confruntă zilnic cu apelurile false FOTO: FAN

ARAD. „Practic, fără să fie o urgenţă medicală cu risc vital, am fost nevoiţi de legislaţie să ne deplasăm şi de 26 de ori în 5 săptămâni, în anul 2007 de exemplu. Ce s-a întâmplat în luna ianuarie, dar şi ce face această pacientă de vreo cinci ani depăşeşte orice imaginaţie. Nu ai cum să demonstrezi dacă pacientul are sau nu dureri", a punctat Schill.

Bolnavii cronici

O altă problemă semnalată de şeful salvării, este şi cea a bolnavilor cronici care refuză internarea, însă sunt „abonaţii" ambulanţei, ei înroşind linia unică de urgenţă 112 cu apelurile efectuate. „O problemă care nu este încă soluţionată este cea a bolnavilor cronici care solicită echipajele medicale, deşi majoritatea dintre ei nu respectă tratamentul medicamentos. Un exemplu elocvent sunt suferinzii de boli cronice pulmonare care nu au voie să fumeze dar care o fac, sau nu aerisesc camerele şi stau în praf. Aşa se face că ambulanţa se deplasează pentru efectuarea unui tratament injectabil sau cu calmante", ne mai spune Schill. Problema o constituie faptul că aceştia nu doresc internarea, continuă Schill, iar noi „nu putem refuza aceste solicitări. Este prevăzut în legislaţie exact ce se întâmplă cu aceste categorii de pacienţi".

> Bolnavii cronici care solicită echipajele medicale reprezintă o problemă
> ROBERTO SCHILL

Astfel spus, aproximativ 60% din apelurile efectuate la sfârşitul anului trecut au fost apeluri false, fapt ce ar putea da de gândit serios autorităţilor pentru a îndrepta această lacună din legislaţie. Reprezentanţii Serviciului de Telecomunicaţii Speciale atrag atenţia persoanelor care sună fără vreun motiv anume la 112, atenţionându-i că pot primi amenzi mari dacă sunt descoperiţi. În plus, un apel fals poate bloca o urgenţă reală.

„Autorităţile fac apel celor care sună abuziv să nu încarce inutil liniile de urgenţă 112, întrucât un apel fals poate duce la pierderea unei vieţi. La 112 se sună doar atunci când ai cu adevarat o urgenţă", spun cei de la telecomunicaţii speciale. **JA – V.G.**

Situaţie alarmantă

Conform unei statistici a Serviciului de Telecomunicaţii Speciale, realizată la sfârşitul anului trecut, situaţia este alarmantă. Concret, pe raza judeţului Arad au fost efectuate 93.314 de apeluri către 112. Din numărul total de apeluri, 54.636 au fost false, reprezentând un procent de 58,55 la sută. Din totalul apelurilor reale, cele mai multe au fost direcţionate spre Serviciul de Ambulanţă al Judeţului Arad , respectiv 18.875. În topul instituţiilor solicitate pe 112 urmează Poliţia, care a primit 7.772 de apeluri. Apoi vin pompierii, cu 1,633 de solicitări, şi jandarmii, cu 379 de solicitări.

Urgenţele arădene asaltate de sărbători

200 de adulţi şi 73 de copii au „trecut" pe la Unitatea de Primire Urgenţe în ultimele două zile.

ARAD. După două zile de sărbători, cadrele medicale de la Unitatea Primire Urgenţe (UPU) din cadrul Spitalului Clinic Judeţean Arad au tras linie şi au făcut bilanţul. Acesta nu este cu mult diferit de cel de anul trecut.

„Nu au fost mai mulţi pacienţi în comparaţie cu Paştele din 2011", a declarat Monica Puticiu, medic şef în cadrul UPU Arad. Din cei 200 de adulţi care au trecut pragul Urgenţelor, cei mai mulţi, 42 la număr, au fost diagnosticaţi cu patologii digestive, semn că încă se fac abuzuri alimentare de sărbători. În ordine descrescătoare, 24 de persoane dintre cele 200 au suferit afecţiuni respiratorii (viroze), 21 au avut probleme cardiace, 14 neurologice, 16 pacienţi au fost victime ale unor agresiuni, iar 11 au fost diagnosticaţi cu etilism acut.

De asemenea, dintre cei 73 de copii care au ajuns de Paşte la UPU, 36 au fost diagnosticaţi cu viroze, 17 cu afecţiuni digestive, iar restul de copii-pacienţi (20) au suferit afecţiuni minore.

Cadrele medicale de la UPU Arad spun că în cele 48 de ore numărul pacienţilor a fost cât de cât normal, având în vedere că bilanţul a venit după două zile de sărbătoare.

Totuşi, un caz mai aparte a atras atenţia medicilor de la Urgenţe. Un tânăr a ajuns la spital după ce a fost muşcat de ureche de către o altă persoană. Se pare că incidentul s-a petrecut la discoteca din Macea. Deşi victima necesita internarea, rana fiind gravă, aceasta a refuzat să rămână şi a părăsit spitalul după ce a primit îngrijiri medicale. **JA – I.C.**

Sute de cazuri la Urgenţe FOTO: JA

Accident fără... făptaş

ARAD. A intrat cu Mercedesul în staţia de tramvai, după care a fugit. Cam aşa s-a desfăşurat un accident în noaptea de sâmbătă spre duminică. Oamenii legii au fost anunţaţi prin 112 despre faptul că o maşină a fost abandonată pe strada Condurăşilor, după ce şoferul intrase cu ea în refugiul staţiei de tramvai. Martorii spun că, imediat ce a intrat cu Mercedes-ul în staţia de tramvai, şoferul alături de alte două persoane au fugit. Cum maşina este înmatriculată în Austria, s-ar putea ca poliţiştilor să le fie destul de greu să găsească făptaşul. Cu toate acestea, oamenii legii au luat amprente din autoturism şi spun că vor continua cercetările până când îl vor găsi pe cel care a provocat accidentul. **JA-A.G.**

Vrea amendă în rate

Adrian Purcariu, un fost interlop al Aradului, cere să plătească o amendă de 5.000 de lei în rate.

La tribunal FOTO: FAN

ARAD. Adrian George Purcariu, judecat împreună cu clanul Rohozneanu pentru cele mai grave infracţiuni, a ajuns să-şi plătească amenda primită de la judecători, în rate. Spre deosebire de majoritatea membrilor clanului „Împăratul", care au fost condamnaţi la ani grei de închisoare, Purcariu a primit o amendă în valoare de 5.000 de lei. Conform Tribunalului Arad „în baza art. 425 alin. 2 Cod procedură penală, admite cererea formulată de condamnatul Purcariu Adrian George, deţinut în Penitenciarul de Maximă Siguranţă Arad şi dispune eşalonarea plăţii amenzii de 5.000 de lei, aplicată prin decizia penală nr. 73/13.04.2011, pronunţată de Curtea de Apel Timişoara, în dosarul nr. 6991/108/2010, pentru săvârşirea infracţiunii prevăzută de art. 193 alin. 1 Cod penal, pe o durată de 2 ani, în rate lunare egale în cuantum de 208,33 de lei. Cheltuielile judiciare rămân în sarcina statului. Cu recurs, în 10 zile de la comunicare. Pronunţată în şedinţa publică din 12 aprilie 2012". În momentul de faţă, Adrian Purcariu se află încarcerat în Penitenciarul de Maximă Siguranţă Arad. **JA – I.C.**

Se închide autostrada

ARAD. Centura în regim de autostradă a municipiului Arad se închide de astăzi, 17 aprilie. Anunţul a fost făcut de Compania Naţională de Autostrăzi şi Drumuri Naţionale, care spune că măsura aceasta este necesară pentru montarea grinzilor de susţinere la podul care va face joncţiunea între centură şi viitoarea autostradă care va lega Nădlacul de Arad. Data la care autostrada se va redeschide traficului este 24 aprilie. Până atunci, însă, circulaţia autovehiculelor care tranzitează Aradul se va desfăşura pe vechea centură a municipiului nostru. **JA-A.G.**

Sport

„Poate am greşit şi eu în alcătuirea echipei"

Adrian Falub, director tehnic FC UTA

3

jucători au fost titularizaţi surpinzător de Adrian Falub în primul unsprezece al UTA-ei. Dacă Galanis a fost o carte câştigătoare, deşi nimeni nu ar fi pariat pe grec, ceilalţi doi au fost o pacoste pentru antrenor. Manea şi Siminic, fundaşii laterali, au greşit la golul Oltului, iar ultimul a mai gafat o dată, dar l-a „scos" Pocuca.

Oprescu acuză absenţele şi eliminarea

„E greu să joci în zece oameni, mai ales pe terenul unei echipe precum UTA. În plus am avut absenţe grele azi, Dragalina, Melcea şi Bogdanovici fiind cu toţii suspendaţi. Din păcate, meciul s-a cam rupt la eliminarea lui Polgar. Poate, dacă am fi avut fotbalişti mai experimentaţi am fi rezistat şi în zece până la final, dar aşa... Nu caut scuze, da asta este realitatea", a spus Oprescu după meci. **JA – L.S.**

După Olt, vine Timişoara!

UTA a câştigat meciul cu trupa lui Oprescu şi se pregăteşte de marele derby al vestului, de vineri seara.

Grecul Galanis a fost titularizat surprinzător, dar a fost o alegere inspirată, pentru că a marcat FOTO: C. ANDRA

ARAD. Până la urmă, UTA a trecut de FC Olt, cu 2-1, dar evoluţia echipei antrenate de Adrian Falub a avut destule carenţe în exprimare. Mara şi-a tras, din nou, colegii după el, iar surprinzătorul Galanis a reusit să marcheze, deşi multă lume spune că de-abia ar avea loc la echipa secundă.

Dan Oprescu a trimis în teren patru arădeni, iar Adrian Falub l-a reinventat pe Siminic, care - de altfel - a fost cel mai slab utist, greşind la golul oaspeţilor, iar apoi era să le ofere pe tavă şi golul doi.

A fost 2-1

Nu era decât minutul 9, când Manea l-a pierdut pe drum pe Bancu, acesta a centrat de pe stânga, iar Burcea, de lângă Siminic, a trimis mingea cu capul în plasa porţii lui Amadio şi era 0-1. Şase minute mai târziu, însă, UTA a egalat. Mara a centrat din corner, Galanis i-a luat faţa lui Crusoveanu şi a trimis în plasă, pentru 1-1. UTA a primit un cadou de la Polgar, fostul ei jucător, în min. 41, când acesta a faultat inutil în banda dreaptă şi a văzut la doilea cartonaş galben, implicit şi pe cel roşu. În min. 65 a căzut golul de 2-1. Purece a executat „covrig" o lovitură liberă, Galanis şi Pocuca au sărit pe lângă minge, păcălindu-l pe Bordea, care a lăsat ca balonul să se scurgă în plasă.

Cu toţii, la Timişoara

Spectatorii de la jocul cu FC Olt au prefaţat meciul din etapa viitoare. UTA se deplasează la Timişoara, pentru derbyul vestului, contra celor de la „Poli". Un banner elocvent au afişat suporterii „Bătrânei Doamne", chiar în peluză, îndemnând ca toţi iubitorii echipei arădene să se deplaseze la marele meci de pe Bega.

1000 de bilete

Directorul de competiţii de la UTA, Dorin Stana a anunţat că a solicitat celor de la „Poli" un număr de 1000 de bilete. „Cred că am cerut un număr de tichete normal, atâta timp cât acest duel istoric a adus în tribunele stadionului din Timişoara foarte mulţi arădeni. Cred că se vor epuiza toate bilete" - a spus Stana. Acestea se pot cumpăra, în exclusivitate, începând de miercuri, de la Old Ladi's Pub, clubul nedorind să se implice în acţiunea de vânzare a biletelor, fanii urmând să fie răspunzători de acestă activitate.

LEO SFÂRA
leo.sfara@informmedia.ro

Vineri, la ora 20.00

„Poli" Timişoara – FC UTA va avea loc vineri seara, de la ora 20.00, pe stadionul „Dan Păltinişanu". Partida de pe Bega va fi transmisă în direct pe Digi Sport 1.

Fotbal - Liga II, etapa 21

Rezultate: Chindia Târgovişte – CSM Rm. Vâlcea 2-1, Unirea Alba Iulia – Gloria Bistriţa 1-2, Luceafărul Oradea – FC Bihor 1-0, FC Maramureş – Alro Slatina 1-0, FC Argeş – Juventus Bucureşti 2-1, Gaz Metan Severin – FC Timişoara 1-1, FC UTA – FC Olt 2-1, Mureşul Deva – Arieşul Turda 3-0 (f.j.).

Clasament

1.Gloria Bistriţa	21	15	5	1	43-16	50
2.FC Timişoara	21	13	7	1	34-13	46
3.Târgovişte	21	9	8	4	26-14	35
4.FC UTA	21	9	7	5	28-16	34
5.Gaz Metan	21	10	4	7	28-20	34
6.FC Argeş	21	9	7	5	26-26	34
7.Luceafărul	21	9	6	6	24-17	33
8.Alro Slatina	21	9	4	8	25-19	31
9.Alba Iulia	21	6	10	5	21-16	28
10.FC Bihor	21	7	5	9	23-29	26
11.FC Maramureş	21	7	4	10	37-31	25
12.Rm. Vâlcea	21	5	4	12	19-30	19
13.Mureşul Deva	21	6	1	14	16-45	19
14.Juventus	21	3	8	10	17-25	17
15.FC Olt	21	4	5	12	17-29	17
16.Arieşul Turda	21	2	5	14	10-38	11

Etapa viitoare: FC Timişoara – FC UTA, Gloria Bistriţa – Juventus, Rm. Vâlcea – Deva, Alro Slatina – Luceafărul, FC Olt – FC Maramureş, Alba Iulia – Gaz Metan Severin, FC Bihor – Chindia Târgovişte, Arieşul Turda – FC Argeş 0-3 (f.j.).

Explică plusurile şi minusurile din acest joc

ARAD. Noul tehnician al UTA-ei, Adrian Falub, „uns" director tehnic, a precizat, imediat după jocul câştigat cu FC Olt: „A fost un meci complicat prin prisma presiunilor şi tuturor lucrurilor care s-au întâmplat în ultimele zile. Echipa venea după o înfrângere grea la Slatina, s-a produs şi o schimbare de staff, iar peste toate, săptămâna viitoare urmează şi derbyul cu Timişoara. Sunt trei puncte muncite, obţinute cu destule sacrificii din partea tuturor. Mă bucur că am debutat cu o victorie. Felicit şi jucătorii şi de azi începem să ne pregătim pentru jocul care urmează. Nu cunosc încă foarte bine jucătorii, dar erau lucruri ce puteau să meargă mai bine. Poate am făcut şi eu greşeli de alcătuire a echipei, dar important este că s-a câştigat. M-a mulţumit atitudinea jucătorilor mai ales în prima repriză. S-au bătut, şi-au dorit mult această victorie şi au obţinut-o, chiar dacă în planul jocului nu au fost tot timpul la înălţime". Ieri, în a doua zi de Paşti, Adrian Falub a condus primul antrenament al acestei săptămâni, semn că este conştient de faptul că mai are mult de lucrat la echipă. **JA – L.S.**

Continuă cursa salvării

ARAD. Leo Pinţa a reuşit să încropească o echipă pe cât de tânără, pe-atât de frumoasă, care nu renunţă la lupta pentru menţinerea în Liga III. Dovadă, succesul obţinut pe terenul lanternei roşii, Gloria Reşiţa, scor 3-1 (goluri: Ad. Popa, Gherghel, Eşanu). „Ne jucăm şansa până la capăt. Cred în această echipă şi în îndeplinirea obiectivului" - spune Pinţa. Sărbători (ceva mai) Fericite au avut şi băieţii de la CS Vladimirescu, victorioşi, scor 3-1 (C. Rus - 2 şi A. Mihai) în confruntarea de pe teren propriu cu Millenium Giarmata. În fine, Naţional Sebiş a capotat, în faţa proprilor susţinători, scor 1-2 (gol Ember), cu FC Timişoara II. **JA-D.S.**

Leo Pinţa FOTO: JA

Fotbal - Liga III, etapa 21

Rezultate: Jiul Petroşani – Şcolar Reşiţa 2-0, Flacăra Făget – Bihorul Beiuş 3-2, Naţional Sebiş – FC Timişoara II 1-2, Gloria Reşiţa – Gloria Arad 1-3, CFR Simeria – FC Hunedoara 2-2, CS Vladimirescu - Millenium Giarmata 3-1, Becicherecul Mic – Autocatania Caransebeş 0-1, Unirea Valea lui Mihai – ACS Recaş 2-4.

Clasament

1.Recaş	21	14	4	3	39-14	46
2 Hunedoara	21	12	5	4	28-13	41
3.Caransebeş	21	11	5	5	29-21	38
4.Beiuş	21	11	4	6	37-25	37
5.Şcolar Reşiţa	21	11	3	7	28-20	36
6.Jiul Petroşani	21	10	6	5	23-16	36
7.Simeria	21	9	7	5	30-23	34
8.Timişoara II	21	9	4	8	44-29	31
9..Giarmata	21	9	4	8	29-31	31
10.Valea lui Mihai	21	7	3	11	19-25	24
11.Naţional Sebiş	21	6	5	10	19-23	23
12.Vladimirescu	21	7	1	13	28-41	22
13.Flacăra Făget	21	6	3	12	23-41	21
14.Becicherec	21	6	2	13	24-27	20
15.Gloria Arad	21	5	5	11	19-32	20
16.Gloria Reşiţa	21	2	5	14	10-47	11

Etapa viitoare: Giarmata – Caransebeş, Şcolar Reşiţa – Becicherecul Mic, Beiuş – Jiul Petroşani, Recaş – Făget, Timişoara II – Valea lui Mihai, Gloria Arad – Naţional Sebiş, Hunedoara – Gloria Reşiţa, Vladimirescu – Simeria.

A trecut cu bine peste borna 100

ARAD. În cel mai bun an al carierei de arbitru, care a culminat cu un joc din optimile Europa League (Olympiakos Pireu - Metalist Harkov), purtătorul ecusonului FIFA, Ovidiu Haţegan se poate lăuda şi cu o performanţă pe plan intern. Valorosul arbitru arădean a trecut peste borna cu numărul 100, în dreptul jocurilor oficiate în Liga I.

Ultimul joc pe care l-a condus, Ceahlăul Pt. Neamţ - FC Braşov (1-0), a fost al 102-lea pe prima scenă a fotbalului românesc.

Prestaţiile excepţionale în Europa îl recomandă pe Haţegan drept favorit la promovarea în Elite Development, a doua categorie valorică a arbitrajului european. **JA-D.S.**

Ovidiu Haţegan FOTO: JA

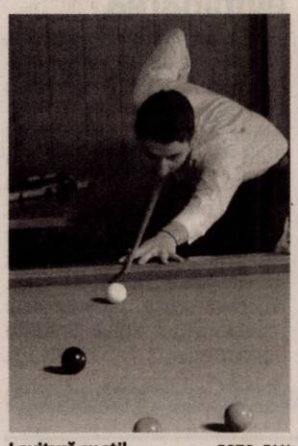

Lovitură cu stil FOTO: FAN

Aradul rămâne în circuitul intern de snooker

ARAD. Pentru al doilea an consecutiv, „Salon Snooker UTA" din oraşul nostru, va fi gazda unei etape din cadrul Campionatului Naţional, categoria Men (18-20 mai). „Pasionaţii acestui sport plin de stil şi iscusinţă, un adevărat şah cu bile în care precizia şi tactica sunt determinante sunt aşteptaţi în număr cât mai mare, intrarea fiind liberă" - spune Iuliu Ciupe Vaida, organizatorul evenimentului. **JA-D.S.**

5

jucători din lotul echipei de handbal, HC Arad, sunt pe picior de plecare.

Este vorba de „contingentul Timişoara", handbalişti care s-au săturat de promisiunile neonorate de achitare a salariilor. Astfel, neplătiţi de aproape jumătate de an, handbaliştii împrumutaţi Arseni, Mihăieş, Szentpeteri, Ungureanu şi Roşca sunt cu bagajele deja făcute.

Se naşte o nouă echipă arădeană pe semicerc

ARAD. Campionatul Judeţean de handbal se va relua pe 5 mai cu ultimele etape ale sezonului regulat. Urmează, în luna iunie, la Sala Sporturilor, un play-off, la care vor participa cele mai bune 4 echipe, pentru stabilirea campioanelor judeţene. Scopul final este închegarea unei echipe de handbal feminin, care să fie înscrisă în eşalonul secund, sub „umbrela" LPS Avram Iancu Arad. **JA-D.S.**

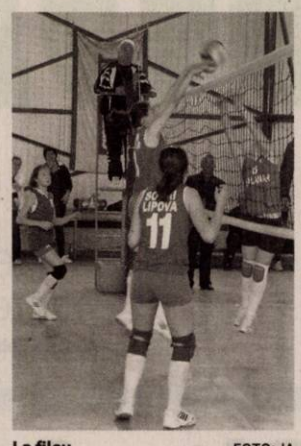

La fileu FOTO: JA

CS Pro Volei are planuri frumoase pentru viitor

ARAD. Renăscut din nebunia şi ambiţia unui om, prof. Radu Sabău, care a izbutit să coaguleze în jurul său oameni inimoşi, cu dragoste pentru acest sport, voleiul arădean creşte de la an la an. Pentru viitorul sezon, CS ProVolei pregăteşte cel puţin trei echipe pentru competiţiile interne oficiale. Pe lângă seniorii din Divizia A-2 şi juniorii I, se doreşte înscrierea unei echipe de fete în C.N. de cadeţi. **JA-D.S.**

Vrem să se repete istoria

ICIM Univ Goldiş şi CSM Satu Mare se luptă, din nou, pentru un loc într-o finală.

De la Corinne Campbell se aşteaptă un plus de eficienţă FOTO: JA

ARAD. Campioanele en-titre din baschetul feminin românesc au început anul cu o confruntare-şoc, un duel cu CSM Satu Mare în semifinalele Ligii Europei Centrale. Tranşat de Monica Brosovszky şi compania (şi) cu ajutorul implanturilor temporare, Givens şi Ciocan. Destinul şi rezultatele consemnate în prima etapă a play-off-ului Diviziei A, ediţia 2011-2012, au făcut ca cele două rivale să se afle din nou faţă în faţă. Tot în semifinale. De această dată, miza este calificarea în marea finală, acolo unde, CSM Târgovişte este creditată cu prima şansă la titlul naţional.

„Am preferat echipa din Satu Mare în detrimentul celei din Alba Iulia, dar asta nu înseamnă că suntem deja în finală. Echipa lui Dan Fleşeriu are o revanşă de luat, iar fetele noastre trebuie să fie atente. Aţi văzut cât de mult a contat victoria din primul meci, de la Alba Iulia. Practic, acolo s-a scris calificarea în semifinale. Trebuie să câştigăm prima confruntare a duelului cu Satu Mare - sâmbătă, ora 18, la Arad - pentru a muta presiunea pe umerii adversarelor" - spune Marcel Urban, managerul grupării arădene. **JA-D.S.**

Mulţumiri Primăriei

Cele mai galonate şi reprezentative echipe din sportul arădean, UTA şi ICIM au primit, firesc, cei mai mulţi bani nerambursabili la linia bugetară 2012 „Sportul de performanţă". În acest sens, Marcel Urban, preşedintele-interimar al CS Baschet Arad a spus: „Vrem să mulţumim celor care au analizat proiectele. Am primit aceeaşi sumă ca şi anul trecut, iar cu ajutorul pe care, sperăm, îl vom primi de la ICIM şi UVVG, vom putea visa frumos şi în viitoarea ediţie de campionat".

Bilet pentru „europene"

BASCOV. „Naţionalele" de fond şi viteză pentru ambarcaţiuni mici i-au prilejuit sportivului arădean Daniel Daniel să obţină calificarea la CE de tineret din Portugalia. Fostul vicecampion mondial de juniori, legitimat sub culorile CSM Arad (antrenor Gorbe Laszlo), a încheiat pe locul 5 proba de 200 m (olimpică). Pentru Daniel Daniel urmează, pe 5 mai, o altă repetiţie în vederea participării la „europenele" de tineret. **JA-D.S.**

Fotbal - Liga IV, etapa 25

Rezultate: Banatul Sînicolau Mic – Şoimii Pâncota 0-3, Viitorul Satu Nou – Frontiera Curtici 1-5, Voinţa Mailat – Victoria Zăbrani 5-0, Păulişana Păuliş – UTA II 1-2, CS Ineu – Şoimii Tauţ 7-1, Crişul Chişineu Criş – Semlecana Semlac 2-0, Unirea Sântana – FC Sânleani 2-1, Şiriana Şiria – Aqua Vest 3-1, Unirea Şeitin – Progresul Pecica 0-3 (f.j.).

Clasament

1.Şoimii Pâncota	25	20	5	0	75-6	65
2.Chişineu Criş	25	20	4	1	66-16	64
3.Semlecana	25	15	3	7	57-30	48
4.Pr. Pecica	25	13	7	5	57-36	46
5.Voinţa Mailat	25	12	5	8	53-37	41
6.Unirea Sântana	25	13	2	10	52-50	41
7.UTA II	25	11	7	7	38-24	40
8.CS Ineu	25	12	3	10	66-44	39
9.Aqua Vest	25	11	4	10	37-36	37
10.Şoimii Tauţ	25	9	6	10	47-52	33
11.Fr. Curtici	25	9	5	11	42-40	32
12.Păulişana	25	9	5	11	42-44	32
13.Zăbrani	25	8	3	14	28-47	27
14.Sînicolau Mic	25	6	5	14	28-55	23
15.Şiriana Şiria	25	6	4	15	36-76	22
16.Satu Nou	25	6	3	16	29-59	21
17.FC Sânleani	25	5	2	18	32-93	17
18.Unirea Şeitin	25	2	3	20	19-59	9

Etapa viitoare: Zăbrani – Sînicolau Mic, Pecica – Şiria, Aqua Vest – Ineu, Tauţ – Satu Nou, Curtici – Sântana, Sânleani – Chişineu Criş, UTA II – Mailat, Semlac – Păuliş, Pâncota – Şeitin 3-0 (f.j.).

Campionatul Judeţean Onoare

Seria A, etapa 23

Rezultate: Atletico Arad – Mureşul Zădăreni 2-1, CS Vladimirescu II – Lunca Teuz Sânpaul 2-0, Forest Oil Sp. German – Cetate Săvârşin 1-1, AC Şagu – Victoria Nădlac 2-1, Mureşana Mândruloc – Olimpia Bârzava 3-1, Speranţa Turnu – Înfrăţirea Iratoşu 4-0, Mureşul Ususău – FC Zimandu Nou 1-2, AS Aluniş – Viitorul Tisa Nouă 2-4, Voinţa Macea – a stat.

Clasament

1.Vladimirescu II	22	17	1	4	55-22	52
2.Turnu	21	16	2	3	71-30	50
3.Tisa Nouă	22	15	2	5	47-23	47
4.Zimandu Nou	22	14	3	5	59-37	45
5.Zădăreni	22	14	2	6	59-38	44
6.Mândruloc	21	13	0	8	55-31	39
7.Nădlac	22	10	3	9	48-42	33
8.Sp German	22	9	4	9	35-29	31
9.Atletico Arad	21	9	3	9	39-36	30
10.Săvârşin	22	8	4	10	60-49	28
11.Aluniş	22	8	4	10	36-38	28
12.Sânpaul	22	8	3	11	49-51	27
13.Iratoşu	22	8	3	11	25-37	27
14.Ususău	21	6	2	13	27-49	20
15.Şagu	21	4	3	14	24-45	15
16.Bârzava	22	2	2	18	27-81	8
17.Macea	21	1	3	17	19-97	6

Etapa viitoare: Nădlac – Atletico, Zimandu Nou – Turnu, Sânpaul – Ususău, Iratoşu – Mândruloc, Bârzava – Şagu, Zădăreni – Macea, Săvârşin – Aluniş, Tisa Nouă – Vladimirescu II, Sp. German – stă.

Seria B, etapa 23

Rezultate: Gloria Cermei – Pro Gurba 4-0, Viitorul Sepreuş – Highişana Drauţ 2-2, Cetate Dezna – Flacăra Ţipari 2-1, Crişul Alb Şicula – Steaua Grăniceri 7-2, Frontiera Pilu – Avântul Târnova 3-2, CS Moneasa – Şoimii Şimand 2-0, Dacia Beliu – Viitorul Almaş 3-2, Andezitul Vârfurile – Vulturii Socodor 6-1, Crişul Alb Buteni – Recolta Apateu 0-4.

Clasament

1.Şicula	23	19	2	2	80-25	59
2.Pilu	23	16	3	4	51-21	51
3.Moneasa	23	15	3	5	58-31	48
4.Drauţ	23	15	2	6	58-37	47
5.Apateu	23	13	3	7	67-38	42
6.Sepreuş	23	12	3	8	52-42	39
7.Dezna	23	13	0	10	63-66	39
8.Almaş	23	11	2	10	59-44	35
9.Şimand	23	11	2	10	63-59	35
10.Vârfurile	23	9	4	10	60-58	31
11.Ţipari	23	10	1	12	50-55	31
12.Grăniceri	23	8	3	12	44-56	27
13.Târnova	23	8	2	13	49-56	26
14.Beliu	23	7	2	14	43-51	23
15.Socodor	23	6	2	15	36-70	20
16.Cermei	23	6	1	16	44-70	19
17.Buteni	23	5	1	17	41-93	16
18.Gurba	23	4	2	17	41-87	14

Etapa viitoare: Almaş – Moneasa, Socodor – Beliu, Şimand – Pilu, Târnova – Şicula, Grăniceri – Dezna, Ţipari – Sepreuş, Drauţ – Cermei, Gurba – Buteni, Apateu – Vârfurile.

UTA şi ICIM au luat potul cel mare

Primăria Arad a alocat 1 707 000 lei pentru Sportul de performanţă.

ARAD. Înghesuială mare la linia bugetară „Sportul de performanţă" pusă la dispoziţie de Primăria Arad. Din cele 30 de proiecte depuse în termen, 22 au fost declarate eligibile, primind câte o felie din „tortul" de 1 707 000 lei. Feliile cele mai mari au revenit, conform aşteptărilor, Asociaţiei UTA-Bătrâna Doamnă şi Baschet Club ICIM Arad, care au primit câte 600 000 lei fiecare. Top 3 a fost închis de CS AMEFA (polo), cu 130 000 lei.

Iată celelalte proiecte declarate câştigătoare: CS Astra (lupte) - 95 000 lei; CS AMEFA (haltere) - 50 000; CS Pro Volei (volei) - 40 000; CS Atletico (Cupa Atletico) - 30 000; CS Atletico (turneu internaţional) - 30 000; AJF Arad (fotbal pe plajă) - 25 000; CS Atletico (turneu jubiliar) - 20 000; LPS Arad (judo) - 17 000; Şah Cluv Vados (şah) - 15 000; Ballroom Dance (dans sportiv) - 10 000; ACS Mistral (majorete) - 6 000; LPS Arad (lupte) - 5 000; LPS Arad (kaiac) - 4 500; ACS Voinţa (Cupa Ciclism şosea) - 4 500; CS Urania (gimnastică aerobică) -. 4 000; ACS Voinţa (velodrom) - 3 800; AS Valbon (baschet) - 3 000; ACS Voinţa (canotaj academic) - 1 800; ACS Voinţa (kaiac) - 1 500. **JA-D.S.**

Polo - 130.000 lei FOTO: JA

Talon valabil până în 30 iunie 2012

EVIDENŢIAZĂ-TE!

Text: DATA apariţiei:.....

.....

.....

.....

.....

.....

.....

.....

Date personale:

Nume şi Prenume:

Telefon:

Buletin de identitate:

TALON + PREŢUL CATEGORIEI AFERENTE

Anunţurile se preiau zilnic, la ghişeu, până în ora 16[00], după această oră, se pot prelua doar prin intermediul sistemului online de preluare al anunţurilor disponibil pe www.jurnalaradean.ro . Anunţurile de mică publicitate din Jurnal Arădean se publică pe baza talonului din ziar
Redacţia nu îşi asumă responsabilitatea pentru conţinutul anunţurilor de mică publicitate!

JURNAL ARĂDEAN

RECLAME

Slujbele sezonului estival

Ospătarii, bucătarii şi ajutorii de bucătar sunt la mare căutare în perioada premergătoare verii.

Tinerii pot câştiga bani frumoşi pe perioada verii din slujbele estivale FOTO: FAN

ARAD. Apropierea sezonului cald se face simţită şi pe piaţa muncii. Locurile de muncă vacantate de către agenţii economici arădeni din domeniul serviciilor sunt tot mai multe, iar cei ce sunt dispuşi să lucreze ca ospătari sau au pregătirea necesară unui bucătar îşi pot găsi o slujbă chiar acum înainte de Sărbătorile Pascale.

Un total de 149

Agenţia Judeţeană pentru Ocuparea Forţei de Muncă Arad, prin purtătorul de cuvânt Mihaela Jude, ne-a informat că pentru această perioadă sunt disponibile 149 de locuri de muncă în domenii dintre cele mai variate. Dacă în cazul cererilor pentru muncitorii necalificaţi din confecţii anunţul că există câteva locuri vacante nu mai este o supriză, aceste posturi figurând lună de lună în topul slujbelor vacante, nu acelaşi lucru se poate spune despre domeniul serviciilor. Astfel, pe poziţia a patra într-un top al celor mai multe locuri de muncă vacante în funcţie de meserie se clasează ospătarii şi chelenerii. Nouă slujbe au la dispoziţie cei ce vor să-i servească pe clienţii restaurantelor arădene. Pe de altă parte arădenii care au o specializare în meseria de bucătar pot opta pentru unul dintre cele două posturi scoase la concurs şi afişate pe pagina de internet a AJOFM Arad.

Peisajul are valoare

Pe lângă oferte din servicii mai există şi o gamă foarte variată de slujbe în construcţii. Dacă pentru asfaltatori, pavatori sau zugravi au mai fost făcute oferte de angajare şi până acum, o situaţie mai specială este cea a arădenilor specializaţi în meseria de peisagist-floricultor. Nu mai puţin de cinci astfel de slujbe sunt vacante în această perioadă, o şansă bună de afirmare pentru cei ce au asemenea studii. **JA-A.P.**

Prelucrarea pieilor

Sebişul şi-a făcut o tradiţie în ceea ce priveşte prelucrarea produselor de pielărie. În acest context, o societate din oraşul de pe valea Deznei a lansat oferta de a angaja un meşteşugar argăsitor, o meserie ce poate părea pentru unii arhaică, dar care este o verigă esenţială în lanţul manufacturării produselor din piele.

COMENTARIU

Simion Todoca

Trocuri cu Dumnezeirea

De regulă, suntem tentaţi să dăm cu piatra în politicienii care, de sărbători, fac pomeni celor săraci, având mare grijă să care după ei o liotă de ziarişti. Imediat suntem tentaţi să îi acuzăm că o fac doar din interes electoral, că se prefac milostivi şi cu grijă de aproapele lor, în speranţa că vor reuşi să îi păcălească să îi mai voteze o dată. În cele mai multe cazuri aşa şi este, însă sunt unii care chiar sunt cuprinşi de spiritul praznicului, iar credinţa care pluteşte în aer, chiar dacă nu le pătrunde în suflet, le strecoară o undă de îndoială în privinţa convingerilor lor ateiste. Neştiind că, de fapt, credinţa înseamnă să trăieşti întru Hristos, prin sporadicele acte de caritate încearcă să facă un troc cu Dumnezeirea, să îşi lase deschisă o portiţă de salvare, în caz că EL într-adevăr există.

> Credinţa nu se măsoară prin pomenile date de sărbători

De cealaltă parte, există politicieni cu frica lui Dumnezeu - e drept, foarte puţini - care se străduiesc să fie buni şi corecţi, să ajute pe cât pot la alinarea necazurilor şi suferinţelor celor mulţi. Aceştia, chiar dacă pot să-şi asigure lor şi familiilor lor un trai decent, nu se scaldă în bani, pentru că nu acceptă să fie părtaşi la tot soiul de porcării, fie de frica legii, fie pentru că se tem de Dumnezeu. De sărbători, dacă îşi permit, ajută o rudă mai săracă, un vecin sărman sau un prieten în nevoie, ca să se poată bucura şi ei, cât de cât, de sfintele sărbători. Ce să vezi, însă, electoratul ţine minte cu exactitate că politicianul cutare este atât de zgârcit încât nu a dat nimic de sărbători şi, ca atare, nu mai trebuie votat. Nu mai vorbesc de cei care abia acum candidează, dacă nu au bani să facă pomeni electorale au slabe şanse de victorie, doar conjunctura putând să îi ajute.

Ar trebui să încercăm să nu-i mai băgăm pe toţi politicienii în aceeaşi oală, ci să îl cântărim pe fiecare după faptele sale. Putem şi chiar avem datoria să-l judecăm pe politician, atunci când vom merge la urne, însă judecata omului să o lăsăm în seama lui Dumnezeu. Şi, mai ales, să ne gândim şi la noi, să înţelegem că nu a-i face pe plac lui Dumnezeu înseamnă credinţa, ci a încerca să trăieşti în spiritul în care a trăit Iisus, care a devenit om doar pentru a ne arăta cum trebuie să trăim.

simion.todoca@informmedia.ro

Concurs de cronici la Teatrul „Ioan Slavici"

Reprezentanţii teatrului arădean şi-au propus să încurajeze spiritul critic al spectatorilor.

Condiţii

Pentru că spaţiul oferit de presă este limitat, materialele înscrise în concurs vor avea maximum trei pagini sau 7000 de caractere cu spaţii. De asemenea, în niciuna dintre etapele concursului nu se vor accepta materialele scrise de mână sau fără diacritice.

ARAD. „Ne dorim să-i încurajăm pe arădeni să aibă opinii în legătură cu opţiunea regizorală, cu jocul actorilor, cu scenografia şi de ce nu, chiar şi cu alegerea repertoriului. Vrem de asemenea să le aflăm opiniile şi să-i încurajăm să le exprime liber. Critica atunci când este făcută cu bună credinţă şi în cunoştinţă de cauză poate fi foarte constructivă şi utilă actului artistic", ne-au declarat reprezentanţii instituţiei teatrale. În acest scop, în perioada următoare, Teatrul Clasic „Ioan Slavici" Arad va iniţia un concurs de cronici de teatru. Oricine poate propune o cronică la unul dintre spectacolele vizionate până acum. Materialele semnate şi însoţite de datele de contact ale autorului pot fi lăsate la poarta de la intrarea actorilor sau trimise pe adresa de email cristinalazurca@gmail.com până cel mai târziu în data 20 aprilie, la orele 16. Un juriu format din reprezentanţi ai instituţiei teatrale arădene va citi toate materialele înscrise în concurs şi va desemna patru câştigători, care vor primi din partea organizatorilor câte o invitaţie la premiera spectacolului „Cu sufletul nu-i de glumit" de Dimitre Dinev în regia lui chris. m. nedeea. După premieră se aşteptă din partea celor patru finalişti câte o cronică. Aceste materiale ar trebui transmise reprezentanţilor instituţiei până cel mai târziu în data de 5 mai. Şi în această etapă vor fi desemnate două cronici câştigătoare care vor fi publicate în paginile unui important cotidian arădean. Autorii câştigători vor primi câte o invitaţie la toate premierele stagiunii 2012 - 2013, cu condiţia ca după fiecare reprezentaţie să scrie câte o cronică şi s-o predea reprezentanţilor Teatrului Clasic „I. Slavici" pentru a fi publicată. **JA-V.F.**

Spectacolele teatrului sub ochiul critic al publicului FOTO: FAN

Super-târguri la Expo

ARAD. Expo Arad Internaţional pregăteşte trei evenimente de amploare pentru sătpămâna viitoare. În perioada 19 - 22 aprilie cu siguranţă că punctul de atracţie îl vor reprezenta cele trei târguri organizate de Camera de Comerţ, Industrie şi Agricultură Arad. Pe de o parte iubitorii plantelor, florilor şi pasionaţii de grădinărit vor avea parte de o nouă ediţie a târgului GARDENIA. Cei care se gândesc deja la vacanţe şi concedii pot veni şi ei la Expo pentru că agenţiile de turism, lanţurile hoteliere şi nu numai, îşi vor prezenta cele mai atractive oferte în cadrul târgului ESTIVAL. Un eveniment dedicat turismului, fie el naţional sau internaţional, care îşi propune şi să promoveze, într-un cadru profesional, potenţialul turistic al ţării noastre. Cel de al treilea eveniment din perioada 19-22 aprilie este târgul MOBILAR. „Târgul întregistrează o dinamică ce subliniază nu numai interesul expozanţilor, ci şi prestigiul dobândit de această manifestare expoziţională, atât în rândul specialiştilor, cât şi al publicului larg", a mărturisit Gabriela Bora. **JA-A.P.**

Gabriela Bora FOTO: JA

Fără USL la Tîrnova

ARAD. Ştirea că la Tîrnova nu funcţionează Uniunea Social Liberală şi, drept urmare, Florin Farcaşiu va avea contracandidat din partea PSD, nu i-a afectat primarului poziţia de favorit.

Dimpotrivă, de la 59%, cât avea în septembrie în sondaje, Florin Farcaşiu a ajuns la 64%. Sondajul a fost efectuat la comanda PDL, iar preşedintele PDL Tîrnova, spune Farcaşiu, a recunoscut rezultatele acestuia. Candidatul PDL are 28%. Farcaşiu nu este deloc supărat că PSD-iştii de la Tîrnova nu au acceptat să candideze pe listele USL, dar atrage atenţia că, la ora actuală, PSD are în comună doar 2,6% şi riscă să rămână fără reprezentare în Consiliul Local. **JA – S.T.**

În Consiliul „European Law Institute"

Conf. univ.dr. Cristian Alunaru de la UVVG a fost ales în Consiliul de Conducere al Institutului European de Drept.

Cristian Alunaru şi rectorul Heinz Engl FOTO: FAN

ARAD. În anul 2011 fost înfiinţat la Bruxelles „European Law Institute" (Institutul European de Drept) sub patronajului vicepreşedintei Consiliului Europei şi Comisar European pentru Justiţie, Viviane Reding. La finele anului, sediul acestui institut a fost stabilit la Viena şi a fost ales Consiliul de Conducere format din teoreticieni şi practicieni de prestigiu din întreaga Europă. Singurul român din Consiliu este conf.univ.dr. Cristian Alunaru, de la UVVG Arad. La alegere a contat faptul că dl Alunaru s-a făcut cunoscut prin participările sale la manifestările academice organizate de Universitatea din Viena şi de Academia de Ştiinţe a Austriei. Preşedinte al Institutului este profesorul britanic Sir Francis Jakobs. La inaugurarea sediului de la Viena, au participat personalităţi ale Uniunii Europene (Comisarul european pentru justiţie, profesori de la marile Universităţi din Europa), precum şi ale Austriei (noul Rector al Universităţii din Viena, Ministrul Justiţiei, Preşedinta Curţii Supreme etc.). Institutul are drept scop unificarea dreptului european şi oferirea de proiecte actuale care să fie legiferate de Comisia Europeană sub formă de directive şi regulamente. Deja, din prima lună, Institutul a trecut la realizarea unui proiect de regulament european privind un contract de vânzare-cumpărare unitar în Europa (Common European Sales Law).

Conf.Alunaru a fost direct implicat în acest proiect prezentând public la Universitatea din Viena un referat la primul work-shop iniţiat de institut. **JA-A.P.**

Prelegeri europene

În această perioadă, dl. conf.Alunaru a mai ţinut prelegeri şi la alt institut european - European Legal Studies Institute de la Osnabrück (Germania), la invitaţia prof.univ.dr. Christian von Bar, unul din părinţii dreptului european.

AMATEX
firmă germană înființată în 1994,
Sânleani 375 - jud. Arad

PRODUCĂTOARE DE CONFECȚII DIN TRICOT PENTRU COPII

ANGAJEAZĂ

CONFECȚIONERE

SE OFERĂ:
- ❑ un loc de muncă sigur şi plăcut;
- ❑ condiţii de muncă la standarde occidentale, cu spaţiu de producţie complet climatizat;
- ❑ salarizare deosebită, inclusiv tichete de masă, precum şi prime anuale de concediu şi de Crăciun;
- ❑ transport din Arad asigurat pe doua rute: Gara Aradul Nou – Micalaca – Sânleani şi Cl. A. Vlaicu – Gara Arad – Sânleani;
- ❑ 25 de zile lucrătoare de concediu plătit, dintre care 3 săptămâni consecutive garantate în timpul verii.

Informaţii la tel. 0257-381-881, 0257-381-882, de luni până joi între orele 7:00 şi 16:00 şi vineri de la 7:00 la 13:15. (0686 - H 876326)

UNIUNEA EUROPEANĂ — FONDUL EUROPEAN PENTRU DEZVOLTARE REGIONALĂ — Fondul Social European POSDRU 2007-2013 — Instrumente Structurale 2007 - 2013 — ARCHIVE BLUE

O ŞANSĂ LA VIAŢA ACTIVĂ
ARHIVE BLUE SRL, în parteneriat cu PRIMĂRIA ZIMAND şi GRUPUL ŞCOLAR UCECOM SPIRU HARET ARAD
ORGANIZEAZĂ GRATUIT CURSURI DE FORMARE PROFESIONALĂ PENTRU DOMENIILE
- COAFOR
- PIETRAR / ZIDAR
- MANICHIURĂ/PEDICHIURĂ
- INIŢIERE UTILIZARE TEHNICĂ DE CALCUL

Se asigură:
Consiliere în vederea orientării profesionale
Campanii de informare şi conştientizare a integrării pe piaţa muncii
Subvenţii pentru cei care participă la cursuri
Transportul gratuit la locaţia unde vor fi susţinute cursurile
Servicii de mediere în vederea susţinerii beneficiarilor pentru a-si căuta un loc de muncă
Ne adresăm persoanelor inactive din mediul rural cu vârsta de 16 - 60 ani şi care desfăşoară numai activităţi casnice în gospodăria proprie sau a unei rude până la grad III inclusiv.
Cursurile se desfăşoară în perioada iulie-decembrie 2012
Pentru informaţii: Pap Ana Nicoleta-expert grup ţintă
Tel 0757/110163 sau tel 0257/216750, website:www.arblue.ro/proiect
Proiect cofinanţat din Fondul Social European prin Programul Operaţional Sectorial Dezvoltarea Resurselor Umane 2007 - 2013.
Investeşte în oameni! (920031)

CORDOŞ LUCIAN - „CORDOŞ"
- Intreprindere Individuală
Comuna Şimand nr. 839, jud. Arad.

Titular al PUZ - Plan Urbanistic Zonal - „Înfiinţare centru de stocare cereale" (construire silozuri, uscător cereale, birouri, anexă utilaje, parcaje, platforme, împrejmuire şi zone verzi) amplasat în comuna Şimand f.n. - jud. Arad anunţă publicul interesat asupra **depunerii solicitării de obţinere a avizului de mediu.**

Informaţiile privind conţinutul documentaţiei tehnice a proiectului propus pot fi consultate la sediul APM Arad, str. Splaiul Mureşului f.n., zilnic (orele 8-16).

Observaţiile publicului se primesc la sediul APM Arad, str. Splaiul Mureşului f.n, în termen de 18 zile de la publicarea anunţului. (919256)

S.C. ANGAJEAZĂ URGENT:
- ❑ **CONTABILĂ EVIDENŢĂ PRIMARĂ**
- ❑ **DISPECERE AUTO**
- ❑ **MECANICI AUTO**
- ❑ **ŞOFERI CU EXPERIENŢĂ + ADR**

(0756 - H 898155)

OFERĂ:
- **condiţii deosebite de muncă**
- **salarizare deosebită**

INFORMAŢII LA TELEFON: 0744.784.492

Transformă nemulţumirea în siguranţă!
ARTEX SCM
SOCIETATE CU TRADIŢIE ÎN DOMENIUL TEXTIL **ANGAJEAZĂ**
Confecţioneri îmbrăcăminte
SAU PERSOANE CUNOSCĂTOARE de MESERIE, EXECUŢIE BUTONIERE, CUSUT NASTURI, APLICAT BUTONI, CĂLCAT.
OFERIM: climat de lucru european, salarii motivate în acord individual, tichete de masă, primă de transport – prezenţă, premii, un singur schimb, asistenţă medicală.
Angajările se fac pe bază de probă de lucru.
DETALII: telefon : 0357- 408275; 0357- 408276 (677518)

SC LAZAR & SOHNE SRL
angajeaza:
personal calificat si necalificat pentru sectia preparate si personal necalificat pentru sectia igienizare.
Oferim salariul motivant, tichete de masa, decontare transport si supliment de hrana. Informatii suplimentare la sediul firmei : Arad, Calea 6 Vanatori, nr.1-3 (913454)

sc Adriana Touristik Company SRL angajeaza
SOFER cu experienta in transport persoane (categoria D+E) si
MECANIC AUTO cu experienta autocare si autobuze
Relatii la telefon: **0257-211-525 sau 0752-099-311.** CV-urile pot fi trimise la e-mail: **adainternational2002@yahoo.com** sau pe fax **0257-270-506.** (9751 - H 986348)

Fabrica incaltaminte
angajeaza
pentru banda de cusut, ***masiniste si manual***
cu experienta. Telefon : 0257-212928 (925726)

FABRICĂ DE ÎNCĂLŢĂMINTE DIN ORADEA
ANGAJĂM 3 MODELIERI
persoane dinamice cu experienţă de minim 2-3 ani în domeniu, cunoscători ai programului CAD-CAM.
Limba engleză/germană şi italiană constituie avantaj.
Asigurăm cazare şi oferim salariu motivant + bonuri de masă.
☎ 0748-152-004. (0713 - H 881529)

GARSONIERE

- **Cumpăr cu** plata pe loc!!! garsonieră, apartament una cameră, 0752.510.776. 735431
- **Vând garsonieră,** confort I şi II, Micălaca, persoană fizică, ☎0741.243.637, ☎0357/802294. 918843
- **Vând garsonieră,** confort III, frumos amenajată, zona UTA. Telefon 0723.382.064, 0745.604.162. 918847

AP.1 CAMERĂ

- **Vând apartament** 1 cameră, 49 mp, central, 15.000 Euro. Telefon 0720.190.543, 0752.583.761. 914893
- **Vând apartament** 1 cameră zona P- ţa M. Viteazul. Tel. 0726.227.377. 920111
- **Vând apartament** 1 cameră+balcon, 46 mp, confort 1, mobilat, utilat, decomandat, Arad, cartier Confecţii, Bl. 2, etaj 3/4. Tel. 0740.257.250. 925876

AP.2 CAMERE-ARAD

- **Cumpăr cu** plata pe loc apartament 2 camere. Tel. 0744.849.390. 735888
- **Vând apartament** două camere, zona UTA. Preţ convenabil. Tel. 0752.394.772. 925947
- **Vând apartament** în bloc nou cu 2 camere, decomandat, cu parcare în curte, cu centrală proprie, izolat în polestiren 10 cm, et. I, str. Cocorilor nr. 5. Telefon 0762.213.545. 898295
- **Vând apartament** 2 camere, Vlaicu, A32, et. 2, termopan, balcon închis, 24.800 Euro, 0752.510.776. 916963
- **Vând apartament** 2 camere, în Micălaca, amenajat, mobilat. Telefon 0741.243.969, 0740.052.883. 917027
- **Vând- schimb 2** apartamente alăturate cu 3 şi 2 camere pe Revoluţiei etaj 1, cu apartament central 3 camere + diferenţă. Tel. 0357/805798. 919372

AP.3 CAMERE-ARAD

- **Vând apartament** 3 camere, et. 2/10, Fortuna, semidecomandat, baie, bucătărie, 2 holuri, preţ 29.000 Euro, negociabil. Telefon 0749.018.711. 916946
- **Vând apartament** 3 camere, Podgoria, decomandat, 30.000 Euro, negociabil, 0744.542.931. 916959

APARTAMENT LA CASĂ

- **Vând apartament** la casă, ultracentral, 2 camere, bucătărie, baie, hol, terasă, boxă. Telefon 0770.872.885. 901290
- **Vând apartament** ultracentral la casă, amenajat clasic, 180 mp, finisaje deosebite. Telefon 0744.770.917, 0723.268.475. 887513

CASE-ARAD

- **Vând casă** cu grădină 550 mp, în Bujac, str. Suceava nr. 24, patru camere, bucătărie, baie, debara, anexe, toate din cărămidă, 70.000 Eur/negocoabil. Tel. 0257/349293. 921427
- **Vând casă** modernă, Grădişte, 5 camere, 85.000 Euro, negociabil, 0744.542.931. 916976
- **Vând casă** 5 camere (trei apartamente) cu teren total 1324 mp, zona P- ţa M.Viteazul. Tel. 0722.635.237. 920101
- **Vând 3/4** din casă zona P- ţa Mihai Viteazul format din apartament 1 cameră, apartament 2 camere, grădină 600 mp. Tel. 0722.635.237. 920109
- **Vindem casă** cu grădină în Grădişte, str.Lucreţia 45. Telefon 0753.287.438, 0740.138.621. 916960

CASE-JUDEŢUL ARAD

- **Vând casă** Şagu- Arad, centru, şosea 3.000 mp. Telefon 0746.233.818. 918828
- **Vând casă** cu grădină 1300 mp, în comuna Ghioroc nr. 339. Preţ 45.000 Eur/negociabil. Tel. 0728.647.059. 913185
- **Vând casă** în Săntana cu mansardă, curte, grădină, atelier, total suprafaţă 2.000 mp. Preţ 65.000 Eur. Tel. 0752.512.598. 908271

CASE DE VACANŢĂ-JUD ARAD

- **Vând casă** de vacanţă în Bătuţa pe Valea Mureşului pe deal, pădure în spatele casei, casa are două camere, living, bucătărie, baie, hol, anexe, curent, satelit, anexe. Tel. 0724.978.664, 0723.304.365. 920116

CASE DE VACANŢĂ-ALTE JUDEŢE

- **Case şi** terenuri- intravilan BATTONYA, ieftin, toate utilităţile, PersoanăFizică, 0722- 257409. 907613

SPAŢII COM-ARAD

- **Vând spaţiu** comercial 150 mp, amenajat, Petru Rareş, Grădişte, 0744.555.660. 915406
- **Vând/închiriez hală 500 mp + 600 mp de curte, str.Ghiocelor nr.39, Arad, 0757.621.897, 0745.523.263.** 839762

SPAŢII COM-JUDEŢUL ARAD

- **Vând urgent** spaţiu comercial ultracentral, în Cuvin. Tel. 0723.791.460. 925934

TERENURI LOCAL

- **Vând teren** intravilan în Arad, 600 mp. Telefon 0257/289322, 0757.716.428. 915454
- **25.500- mp şoseaua** NĂDLAC, front- stradal, bun pensiune, parking- auto, 0722-257409. 907671

TERENURI JUDEŢ

- **Vând teren** în com. Sânleani, 10.000 mp, 5,5 Euro/mp, lângă case cu utilităţi în apropiere, accept şi în rate, cu avans, 0751.963.034. 919253
- **Vând teren** în Frumuşeni nr. 377, în centru, 720 mp 13 Euro/ mp. Telefon 0747.510.515, 0743.899.521. 919250
- **Vând urgent** loc de casă şi vie în Cuvin, 0723.791.460. 925903
- **Vând 4** locuri de casă de 500 mp, cu CF fiecare lot, în localitatea Livada, 0741.231.213. 917222

IMOBILE CHIRII

- **Închirez apartament** 2 camere, Podgoria, etaj 1, două balcoane, utilat şi mobilat, 250 Eur, 0743.700.345. 907302
- **Închiriez apartament** 2 camere, Romanilor, decomandat, mobilat, 150 Euro, 0257/228411. 916973
- **Închiriez apartament** una cameră, în Grădişte, ocupabil imediat, contorizat, 0751.402.979. 917363
- **Închiriez cameră,** bucătărie, intrare separată. Telefon 0740.529.744. 903382
- **Închiriez casă,** C- lea Timişorii, 2 camere, baie, bucătărie, mobilată, intrare auto, 200 Euro, 0744.849.390. 919252
- **Închiriez garsonieră,** mobilată, Confecţii, parter, 80 Euro, 0257/228411. 916975
- **Închiriez/vând garsonieră** confort 3, Arad, str. Patria Bl. B 2- 1. Tel. 0770.277.690. 927229
- **Doresc să** închiriez garsonieră zona Kaufland- Intim- Gară, mobilată, curată, termen lung. Ofer 120 Eur/lună. Tel. 0744.899.046. 927281

SPAŢII COM-ARAD

- **Închiriez (dau** în chirie) spaţiu central fost salon înfrumuseţare, str. Andrei Mureşanu Bl. 28 bis, ap. 4. Telefon 0257/250249, 0744.114.386. 919244
- **Închiriez hale** 330- 420 mp, în Parcul Industrial UTA. Telefon 0721.288.570. 913337
- **Vând (închiriez)** cabinet stomatologic, dotat şi utilat complect în zona Fortuna. Telefon 0770.872.885. 901283

AP.2 CAMERE-ARAD

- **Cumpar apartament** 2,3 camere ofer max. 28000Euro! Tel.0727715251 919322

OFERTE LOCURI DE MUNCĂ

- **Angajăm agenţi** pază cu/fără atestat, foste cadre M.I., sportivi. Oferim cursuri de formare profesională pentru atestatul de agent pază. Tel. 0760.256.150. 915198
- **Angajăm montator** tâmplărie PVC şi aluminiu, permis categoria B, 0723.367.764.
- **Angajăm muncitori** calificaţi şi necalificaţi în construcţii. Tel. 0730.018.300; 0730.018.303.
- **Angajăm operatoare** calculator. Tel. 0740.072.697.
- **Angajăm personal** pentru fast food, bucătărie- vânzare. Tel. 0744.828.934. 929256
- **Angajăm urgent** sudori, lăcătuşi şi electricieni. Telefon 0257/285685, 0728.145.037.
- **Angajez: brutari,** muncitori constructori, dulgheri, fierari betonişti, vânzătoare. Tel. 0726.316.643.
- **Caut persoană** engleză, spaniolă avansat, pentru conducere proiect instalaţii, 0745.682.755.
- **Farmacie angajează** farmacist sau asistent farmacist. Fax pentru CV: 0257/254049 sau mail: indisim@gmail.com 925765
- **Firmă de** curăţenie angajăm femei de serviciu. Telefon 0753.388.488.
- **Hotel angajează** recepţioner, zona Gai. Telefon 0740.830.819, 0728.961.060.
- **Restaurant angajează** ajutor bucătar şi ospătari. Numai oferte serioase, 0747.272.716.
- **Restaurant ultracentral** angajează bucătari cu experienţă, salar excepţional. Telefon 0731.337.088.
- **S.C. angajează** muncitor reşapare anvelope posesor categoria B. Tel. 0744.677.642.
- **S.C. angajează** prelucrător prin aşchiere (strung+freză), mecanic utilaje terasament (excavator+buldoexcavator+buldozer). Tel. 0730.117.819.

PRESTĂRI SERVICII

- **A A** Acord Garanţie 2 ani reparaţii maşini spălat ☎0744.241.398, 0357/401569 ☎0257/259146. 929237
- **Ana- Frig repară** frigidere, congelatoare la domiciliu. Garanţie 1 an. Telefon 0257/210420, 0745.967.198. 905483

CONSTRUCŢII

- **Vând balast,** pământ, nisip, piatră 2- 20 mc, duc molozul. Telefon 0745.036.969, 0722.389.480. 820688
- **Vând nisip,** balast, sort, pământ, lemne, deşeuri, rumeguş. Tel. 0742.401.233. 920120

AUTO ROMÂNEŞTI

- **Vând Logan** 1,6, 2007, 28.900 km. Telefon 0722.475.694. 928866

AUTO STRĂINE

- **Vând Auto** Ford KA 1,3i, an fabricaţie 1999, capacitate 1.297 cmc, bine întreţinută, servo direcţie, servo frână, airbag, casetofon original, anvelope de iarnă incluse, preţ negociabil. Telefon 0722.269.084 sau 0754.803.895. 874865
- **Vând maşină** nouă 0 km, Aveo Chevrolet, cu acte la zi, ☎ 0771.401.729. 915259

ELECTRONIC PLUS

- **Frigider, maşină** spălat automată, combină frig, ladă frig. Tel. 0257/210613. 917106
- **Vând ieftin** combină frigo Privileg- 250, aragaz 4 ochiuri- 150, TV- 150, birou modern- 150, pat dublu cu ladă lenjerie- 200, etc. Tel. 0757.411.364. 920069
- **Vindem electrocasnice second, frigorifice, maşini spălat haine- vase, uscătoare, aragaze gaz- electrice, televizoare, anvelope, vitrine comerciale. Reducere pentru schimb, rate. Telefon 0744.796.542.** 661233

MOBIDOM

- **Vând mobilă** second import Germania. Transport gratuit. Tel. 0743.502.222. 917260

DECESE

Pentru cei care am iubit-o, a plecat prea devreme dintre noi

farmacista
BENEA ADINA.

Înmormântarea va avea loc miercuri, ora 14.00, la cimitirul Grădişte.

Familia îndoliată

Când se stinge o lumânare o aprinzi din nou, dar când se stinge o viaţă de om o plângi mereu. Cu adâncă durere în suflet, anunţăm decesul celui care a fost soţ, tată şi bunic

SĂBĂU IOAN,
în vâstă de 73 ani.

Înmormântarea va avea loc miercuri, 18.04.2012, în localitatea Şiclău. Dumnezeu să-l odihnească în pace!

Soţia Săbău Veronica, fiii Săbău Radu şi Rodica şi nepoţii Săbău Dan Alexandru şi Truică Andrei

Familia Mihuţ anunţă plecarea în veşnicie a iubitului lor tată

MIHUŢ GAVRIL,
în vârstă de 79 de ani,
din localitatea Moroda, judeţul Arad.

Slujba de înmormântare va avea loc astăzi, 17 aprilie 2012, ora 14:00, în Moroda.

Familia

Cu adâncă durere anunţăm trecerea în nefiinţă,
la vârsta de 63 ani, a celui care a fost soţ, tată şi bunic

ARDELEAN PETRU (URECHE),
din Şimand.

Înmormântarea va avea loc miercuri, ora 14.00, la cimitirul din Şimand. Dumnezeu să-l odihnească! Nu te vom uita niciodată!

Familiile îndoliate, Ardelean şi Mogoş

Anunţăm cu durere trecerea la cele veşnice a celei ce a fost

ARION NECULINA.

Înmormântarea va avea loc astăzi, 17 aprilie 2012, ora 14:00, la cimitirul Pomenirea.

Familia Arion Vasile

SERVICII FUNERARE

IN MEMORIAM — NON STOP!
KUKI - servicii funerare complete
Producător de sicrie - oferă sicrie la preţ de producător.
Pentru membrii C.A.R.P. transport gratuit atât în oraş, cât şi în judeţ.
Rezolvăm actele la spital, primărie, casa de pensii şi C.A.R.P.
Transport intern şi internaţional.
Accesorii funerare.
Contact: Arad, Str. Mihai Eminescu nr. 4 (în curte), vis-a-vis de Cerbul Albastru.
Telefon: 0257/211929, mobil: 0723-343-964
www.inmemoriamkuki.com
(H-748928)

FONDAT 1989, APARE LA ARAD, TEL. 0257/281.802, E-MAIL: REDACTIA.JURNALARADEAN@INFORMMEDIA.RO; PUBLICITATE.JURNALARADEAN@INFORMMEDIA.RO

Bogdan David, şahistul de bronz al Aradului
PAGINA 9

JURNAL ARĂDEAN

Bizzarini Veleno, un supercar eco rupt din viitor
PAGINA 11

MIERCURI
18 APRILIE 2012
ANUL XXIV, NR. 6552
16 PAGINI - 1,2 LEI

17° Temperaturile se vor situa între 8 şi 17 grade. Vântul va sufla cu 10 km/h.

DIMINEAŢA AMIAZA SEARA

Prima stradă pietonală FOTO: JA

Meţianu, nici pe două roţi!

ARAD. Fără maşini, fără parcări în curţile interioare şi chiar şi fără biciclete. Locuitorii şi comercianţii de aici mai au la dispoziţie doar ceva mai mult de o lună pentru a se conforma hotărârilor votate de aleşii municipali legate de viaţa, comerţul şi circulaţia de pe strada Meţianu. /P.3

Tineri răniţi în accident

SELEUŞ. Un accident rutier a avut loc luni seara în afara localităţii Seleuş. În accident au fost implicate o Dacia Logan în care se aflau trei tineri şi o autoutilitară. /P.8

Un ziar apropiat oamenilor FOTO: JA

Jurnal arădean, în dialog cu cititorii

ARAD. Jurnal arădean răspunde cititorilor săi. Venite prin poştă, telefonic sau prin e-mail, întrebările, sesizările, nemulţumirile sau frământările arădenilor şi-au găsit loc într-o pagină specială, dedicată cititorilor. /P.12

Agricultură

Producţia principalelor culturi agricole în anul 2011.

	mii tone
grâu	7103
porumb boabe	11666
floarea soarelui	1864
rapiţă	732
ovăz	376

Grafica: JA Sursa: INS

Grafica: Jurnal arădean

Fideli doar în statistici

Statisticile arată că în ultimii 20 de ani, în Arad, rata divorţului a scăzut simţitor faţă de cea la nivel naţional.

ARAD. Instituţia familiei, la prima vedere, pare să fie mai apreciată în Arad decât în restul ţării. Cel puţin asta spun statisticile realizate de Direcţia Judeţeană de Statistică Arad pentru perioada 1990 - 2010. Deşi numărul divorţurilor rămâne la valori foarte apropiate pe toată perioada analizată, în cadrul mediilor şi pe toate nivelele, merită menţionat faptul că rata de divorţ în Arad este sub cea înregistrată la nivelul regiunii şi a ţării. Cuplurile de arădeni rămân, cel puţin în statistici, devotate instituţiei căsniciei.

La nivel naţional, în anul 1990 au fost înregistrate aproape 33.000 de divorţuri, iar în anul 2010 cu doar 334 mai puţine. Conform statisticilor pentru judeţul Arad, tot în anul 1990 nu mai puţin de 990 familii s-au destrămat, comparativ cu anul 2010 când doar 604 familii au ales să îşi trăiască viaţa separat. Numărul divorţurilor a scăzut cel mai mult în mediul urban.

În ultimii 20 de ani, la oraş divorţurile au scăzut cu 290 de cazuri, de la 749 (1990) la 459 (2010) în timp ce în mediul rural cu doar 96 de divorţuri, de la 241 (1990) la 145 (2010).

Deşi la prima vedere numărul divorţurilor a scăzut vizibil în ultimii 20 de ani, cifrele ar putea să nu însemne foarte mult deoarece nu poate fi exclus din ecuaţie faptul că şi numărul căsătoriilor s-a înjumătăţit. /P.8

Anihilaţi cu tunurile mov

Angajaţii guvernamentali din Kashmir au protestat vehement ieri împotriva intenţiei Executivului de a majora vârsta de pensionare de la 58 la 60 de ani. Poliţia indiană a acţionat pentru a stopa manifestările utilizând tunuri cu apă colorată, ceea ce a transformat străzile în lacuri multicolore. FOTO: EPA

CTP cumpără curent de milioane de lei

Compania de Transport Public Arad anunţă că a achiziţionat energie electrică de peste trei milioane de lei.

ARAD. 3.163.192,36 lei. Atât a plătit Compania de Transport Public Arad (CTP) unei firme de... apartament pentru achiziţia de energie electrică. Potrivit documentaţiei, s-au cumpărat 8128,764 MWh de medie tensiune şi 492,832 Mwh de joasă tensiune. Ambele cantităţi de energie electrică vor fi furnizate pe durata a 12 luni. CTP a pus la bătaie chiar mai mulţi bani, respectiv 3,5 milioane de euro, dar societatea Tinmar a oferit un preţ mai bun. Contractul a fost adjudecat în urma unei licitaţii, iar preţul cel mai mic a fost declarat câştigător.

Societatea Tinmar IND, cea care a fost declarată câştigătoarea licitaţiei organizate de CTP, îşi are sediul într-un bloc din Bucureşti, la apartamentul 11. Potrivit informaţiilor afişate de firma cu pricina, aceasta este una relativ nouă pe piaţa furnizării de energie electrică, având în spate aproximativ trei ani de activitate importantă pe piaţă.

Celelalte societăţi care au participat la licitaţie, dar nu au fost declarate câştigătoare şi se simt nedreptăţite, pot înainta contestaţii la Consiliul Naţional de Soluţionare a Contestaţiilor. JA-A.G.

Festival

Cea de-a XVII-a ediţie a Festivalului Festivalurilor de Teatru Francofon, ce se desfăşoară, zilele acestea, în Arad, a fost inaugurată cu spectacolul „Un riche, trois pauvres" („Un bogat, trei saraci") de Louis Calaferte, regia Alain Sabaud şi Florin Didilescu; o coproducţie realizată de trupa Teatrando din Roche sur Yon (Franţa) în colaborare Teatrul Clasic „I. Slavici" Arad şi trupa Amifran. Pe lângă cele 13 spectacole ce vor fi prezentate pe scena arădeană, festivalul programează şi alte surprize. /P.5 FOTO: ALAIN KAUFF

Actele au fost verificate FOTO: FAN

Jonglerii cu bani şi grâne

ARAD. Fiscul arădean a depistat o societate comercială care a reuşit să se sustragă de la plata a peste 1,3 milioane de lei, sume pe care le datora bugetului de stat. /P.6

Codaşi la plata rovinietei

ARAD. Locuitorii judeţului nostru se află la coadă într-un top care vizează achiziţia de rovinieţe. Doar puţin peste 37 la sută dintre autovehiculele înmatriculate în Arad au plătită şi taxa de drum. /P.8

Fanii, la cuvânt FOTO: C.A.

Fanii rivalelor îşi dau mâna

ARAD. „Suporter Club UTA" a anunţat că războiul secular cu fanii timişoreni a fost suspendat pentru meciul de vineri, de la Timişoara. Cele două galerii îşi vor da mâna şi vor scanda împotriva LPF şi FRF. De asemenea, suporterii vor să-i mobilizeze, azi, pe jucători. /P.9

Incendiu la un grajd de porci

NĂDLAC. Două maşini de intervenţie ale Serviciilor Voluntare pentru Situaţii de Urgenţă Nădlac şi Pecica şi tot atâtea autospeciale de la Detaşamentul de Pompieri Arad au intervenit la un incendiu, în Nădlac, ce a cuprins un grajd ce se întinde pe 1.000 de metri pătraţi în care se aflau porci. /P.8

e-mail: info@universulverde.ro; www.universulverde.ro
Arad, Str. Pădurii nr. 24, (Piaţa Obor), Tel: 0257 270 090, 0357 408 344, Fax: 0357 408 345

Universul Verde

PRIMĂVARA VĂ AŞTEAPTĂ LA UNIVERSUL VERDE CU PREŢURI MAI MICI ŞI O VARIETATE MAI MARE DE FLORI, ARBORI ŞI ARBUŞTI !

(713042)

Remember: 18 aprilie

1848 A avut loc adunarea politică a românilor ardeleni de la Blaj

1921 S-a născut Jean Richard, actor francez (d. 2001)

1931 S-a format un guvern condus de Nicolae Iorga

1947 S-a născut actorul american James Woods

1949 Irlanda devine o republică independentă

1952 S-a născut Eugen Cristea, actor român de teatru şi film

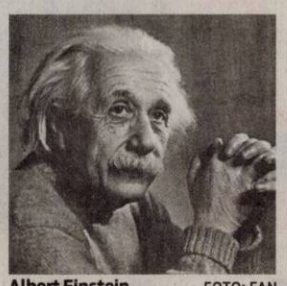

Albert Einstein FOTO: FAN

1955 A murit **Albert Einstein,** autorul teoriei relativităţii (n. 1879)

Au plecat dintre noi

Olescu Dumitru (1946), Arion Neculina (1943), Schubkegel Adam (1954), Sabău Ioan (1938), Oprea Mircea (1946), Stan Gheorghe Ioan (1947), Oancea Veniamin (1937), Caracasi Steluţa (1924), Bite Sofia (1924), Bora Cornel Petru (1950), Craşovan Liliana Violeta (1968), Ianto Maria (1930), Trăilă Călin (1965), Stefănuţ Nicolae (1937), Gyorgy Anna (1920), Stănilă Daniela Lenuţa (1968).

Întreruperi de curent

Joi 19 aprilie 2012. În Municipiul Arad, h 8.30-15.30: Str. A. Doinaş, A. Mureşanu, Afinelor, T. Vladimirescu, Grozescu; **h 8.30-17.30:** Str. Dunării, Ion Creangă, Codrului, General Doda, Bogdan Voievod, Alexandru cel Bun, Grădinarilor(p), Hatman Arbore(p), Meşterul Manole(p), Câmpul Ineluş, Sîntoma(p), Administraţia Naţională a Îmbunătăţirilor Funciare Arad - Micălaca, Asociaţia Judeţeană a Vânătorilor şi Pescarilor Arad - Pădurea Ceala, RA Romatsa Arad - Sîntoma, Albinelor - SC Pelegrini SRL. În judeţ, h 8-16: Pecica(p); h 9-15: Lipova - str. 30 Decembrie, Cuvin (p), Cariera Păuliş; h 9-16: Sânleani (p); h 9-17: Cil, Almaş, Dieci, Rădeşti, Luncani.

Telefoane utile

☎ INFORMATII TELEFONICE: 118.932; ☎ROBOT: 1958; ☎APEL UNIC DE URGENTA (SALVARE, POLITIE, Pompieri): 112; ☎PRIMARIA MUNICIPIULUI ARAD: Program de relatii cu publicul (camera 5) luni-vineri între orele 8-20. Tel.: 0257/284.744; tel. centrala: 0257/281.850; ☎S.C. E.ON GAZ ROMÂNIA - Sucursala Arad - Dispecerat si interventie telefon:0357/403.321; ☎DERANJAMENTE CURENT ELECTRIC: 0257/929; ☎INFORMATII CFR: 0257/231.777;

Sudoku

REGULI: În fiecare bloc sunt câteva cifre între 1 şi 9, stabilite dinainte. Acestea trebuie completate cu cifrele lipsă, în aşa fel încât fiecare număr să figureze o singură dată. De asemenea, cifrele de la 1 la 9 trebuie să figureze o singură dată atât pe rândurile orizontale cât şi pe coloanele verticale ale celor nouă blocuri luate împreună.

ÎNCEPĂTORI

4		5				1	3	6
	7	9	1					
6	1		4	8			7	
	3	6			7			1
		2		1	6	3	8	
			2	3	8	4		7
5				9	1	7		
1		8		7			9	
3			6		2			4

AVANSAŢI

			2	7			8	
			3			5	7	1
7		5	4					
	4	7		6				
5		6				1		7
2	1	8		4		6	3	
					4	2		5
8	6	9			2			
	5			3	9			

Soluţiile jocurilor din numărul precedent:

ÎNCEPĂTORI

6	4	2	7	3	1	9	8	5
3	5	9	8	6	4	1	2	7
7	1	8	2	5	9	4	3	6
8	9	4	6	7	2	5	1	3
1	3	7	9	4	5	2	6	8
5	2	6	1	8	3	7	4	9
2	8	1	5	9	6	3	7	4
4	6	5	3	2	7	8	9	1
9	7	3	4	1	8	6	5	2

AVANSAŢI

2	1	6	8	9	7	4	3	5
8	4	5	1	6	3	2	7	9
7	9	3	2	4	5	6	8	1
6	5	7	3	1	9	8	2	4
9	3	2	6	8	4	1	5	7
1	8	4	7	5	2	9	6	3
3	7	8	9	2	1	5	4	6
4	2	9	5	3	6	7	1	8
5	6	1	4	7	8	3	9	2

UNDE MERGEM în Arad

Cinema

CINEMATOGRAFUL „DACIA"

- **Un spion care ştia prea multe** (Marea Britanie), orele 16; 18; 20

CINEMA CITY ATRIUM

- **21 Jump Street: O adresă de pomină,** orele 14:20, 18:50, 21:10
- **Bel Ami,** ora 21:30
- **Călătoria 2: Insula misterioasă 3D,** ora 16:50
- **Casa conspirativă,** orele 14:40, 17:00
- **Cu lumea în cap,** ora 19:20
- **Dispărută,** ora 19:10
- **Femeia în negru,** ora 21:20
- **Furia titanilor 3D,** orele 14:30, 16:30, 18:30, 20:30, 22:30
- **Jocurile foamei,** orele 14:40, 17:30, 20:20
- **John Carter 3D,** orele 19:00, 21:40
- **La pescuit în deşert,** orele 15:00, 17:30, 19:40, 22:00
- **Lorax. Protectorul pădurii 3D,** orele 13:20, 15:10, 17:00
- **Lumina rece a dimineţii,** orele 13:30, 15:30,17:40, 19:40, 22:00
- **Oglinda, Oglinjoară,** orele 14:30, 16:40
- **Plăcinta Americană. Din nou pe felie,** orele 14:50, 17:10, 19:30, 21:50
- **Titanic 3D,** orele 13:40, 17:20, 21:00

Vernisaj

- **Expoziţie jubiliară de pictură Judita Csernyansky.** 50 de ani de activitate în cadrul Cenaclului „Ion Andreescu" Arad. (astăzi, 18 aprilie, ora 18, la Sala „Clio")

Festivaluri

- **Festivalul Festivalurilor de Teatru Francofon,** ediţia a XVII-a: Lituania – ora 14, Belgia – ora 15; Italia – ora 16; Cehia – ora 17; Rusia - ora 20; Quebec, Canada - ora 21 (miercuri, 18 aprilie, în sala mare a Teatrului Clasic „I. Slavici")

Sănătate

- **CABINET GINECOLOGIC:** Cabinet ginecologic Arad, B-dul Decebal 11 (lângă Hotel Aradul), chiuretaj medicamentos, eco 4 D, test PAP.TEL: 0770823850, 0723643581
- **NOU! Policlinica Dr.Turcin,** Str. Eftimie Murgu nr. 67, pune la dispoziţia dvs. Serviciul de cardiologie dotat cu aparatură de ultimă generaţie, consultaţii în contract cu CSAS, EKG computerizat, ecografie cardiacă la cele mai avantajoase preţuri; de dermatologie, oftalmologie şi ORL.

Tel:0257/285510, www.policlinica-turcin.ro

Pieţe şi târguri

Azi este zi de piaţă la Pâncota, Beliu, Buteni, Şiclău, Macea, Vânători, Pecica, Şiria şi **zi de târg la** Beliu şi Buteni.

Mâine, joi, este zi de târg săptămânal la Curtici, Sebiş, Cermei, Săvârşin, Secusigiu, Zerind.

Horoscop

BERBECUL (III.21.-IV.20.)
S-ar putea să vă confruntaţi cu probleme financiare. Dacă sunteţi prea încordat, riscaţi să vă compromiteţi relaţiile sociale. Nu este o zi bună pentru examene şi călătorii.

TAURUL (IV.21.-V.20.)
S-ar putea să vă loviţi de o serie întreagă de dificultăţi şi să aveţi impresia că munciţi degeaba. Cei din jur sunt dispuşi să vă ajute. Partenerul vă susţine.

GEMENII (V.21.-VI.21.)
Este posibil să renunţaţi la o călătorie, din cauza sănătăţii. Sunteţi predispus la mici probleme digestive, care se pot rezolva rapid, cu un regim adecvat. Se pare că relaţiile cu partenerul de viaţă sunt tensionate.

RACUL (VI.22.-VII.22.)
V-aţi propus să începeţi o activitate nouă, dar sunteţi prea nerăbdător. Din cauza agitaţiei, riscaţi să pierdeţi timp preţios. Vă sfătuim să evitaţi discuţiile în contradictoriu cu colegii.

LEUL (VII.23.-VIII.23.)
Fiţi atent la serviciu şi cu partenerii de afaceri, pentru că s-ar putea să aveţi probleme de comunicare. Nu este cazul să vă îngrijoraţi din cauza dificultăţilor financiare de moment.

FECIOARA (VIII.24.-IX.23.)
Treceţi printr-o perioadă dificilă, din cauza neînţelegerilor cu un partener de afaceri. Vă recomandăm să apelaţi la ajutorul unui prieten.

BALANŢA (IX.24.-X.23.)
Este posibil să aveţi un eşec în afaceri şi să fiţi dezamăgit. Vă sfătuim să nu vă întristaţi, pentru că vor apărea şi alte oportunităţi. S-ar putea să vă loviţi de mai multe obstacole, din cauza unor probleme de comunicare.

SCORPIONUL (X.24.-XI.22.)
S-ar putea ca un prieten de familie să vă propună o colaborare. Vă sfătuim să o acceptaţi, chiar dacă nu sunteţi prea încântat de câştig. Consultaţi-vă şi cu partenerul de viaţă!

SĂGETĂTORUL (XI.23.-XII.21.)
Dimineaţa resimţiţi o stare de confuzie care vă poate face să întârziaţi lucrările de serviciu. Nu provocaţi discuţii cu şefii! Totul va reveni la normal. Vă regăsiţi buna dispoziţie într-o vizită la prieteni.

CAPRICORNUL (XII.22.-I.20.)
S-ar putea să plecaţi într-o delegaţie în care puteţi avea mari satisfacţii profesionale. Vă sfătuim să aveţi grijă de bagaje, ca să nu pierdeţi ceva important.

VĂRSĂTORUL (I.21.-II.20.)
Se anunţă o zi încărcată, aşa că vă sfătuim să vă stabiliţi clar lista de priorităţi. Este posibil să vă schimbaţi programul şi să vă ocupaţi de problemele partenerului de viaţă.

PEŞTII (II.21.-III.20.)
La serviciu, sunteţi predispus să faceţi greşeli din cauza cărora acumulaţi întârzieri. Vă sfătuim să nu vă agitaţi şi să acceptaţi ajutorul colegilor.

„Jurnal arădean" vă ascultă

Între orele 11-13, la telefonul 0257-280943, redactorul nostru vă stă la dispoziţie.

ARAD. B.L., doreşte să semnalizeze prin intermediul ziarului nostru faptul că pe Calea Romanilor s-a montat o rampă de gunoi, dar nu au fost aduse containere. „Rampa a fost montată între blocurile F1 şi G1 încă din toamnă, dar containerele nu au apărut nici acum. Deşi acestea lipsesc, oamenii au început să depoziteze gunoi în zonă. Acum, de fiecare dată când vin cei de la Polaris, trebuie să îi atenţionăm că trebuie ridicat gunoiul şi de acolo. Dacă tot au făcut acea rampă, să ducă şi containere pentru că zona are un aspect total neplăcut din cauza gunoiului împrăştiat".

Creţ Ecaterina, din Cartierul Aurel Vlaicu, este nemulţumită de faptul că un copac uriaş din faţa blocului, îi blochează toată lumina. „Stau în blocul X 18, scara B şi crengile unui copac îmi blochează toată lumina soarelui. E mereu frig în casa mea din cauza aceasta. Am observat că în alte zone, crengile mai mari au fost tăiate. Sper ca Primăria să trimită pe cineva şi în zonă, să se ocupe de acest copac".

A.T. atrage atenţia asupra lipsei unei piste de biciclişti în Arad. „M-am săturat să mă tot feresc de bicicliştii care merg printre pietoni. Sunt bătrân şi nu mă pot feri atât de repede din calea lor. Risc să fiu accidentat pentru că autorităţile ignoră această problemă". **JA-A.I.G.**

Curs valutar

DENUMIREA VALUTEI	BNR	BCR		BRD		Intesa Sanpaolo Bank		Banca Românească		MKB Nextbank		Alpha Bank		Casa de schimb LUXOR	
		C	V	C	V	C	V	C	V	C	V	C	V	C	V
Euro	4,37	4,31	4,42	4,29	4,44	4,32	4,40	4,35	4,40	4,33	4,41	4,33	4,41	4,35	4,38
Dolar SUA	3,32	3,26	3,40	3,26	3,40	3,29	3,37	3,30	3,36	3,28	3,39	3,28	3,38	3,30	3,34
Forint	0,147	0,0141	0,0152	0,0136	0,0152	0,0135	0,0155	-	-	0,0140	0,0153	-	-	0,0145	0,0148
Gram aur	176,58														

Vremea

Miercuri, 18 aprilie

www.aradon.ro

6° LA ORA 6 — Temperaturile se vor situa între 6 şi 8 grade. Vântul va sufla cu 10 km/h, dinspre NNV.

15° LA ORA 18 — Temperaturile se vor situa între 13 şi 15 grade. Vântul va sufla cu 8 km/h, dinspre NNV.

Ziua precedentă

Arad	5 - 13°C	Umiditate:	93%
Lipova	4 - 13°C	Presiune:	1005,08 mb
Chişineu-Criş	3 - 12°C	Precipitaţii:	90%
Săvârşin	2 - 12°C	Vânt:	23 Km/h
Sebiş	2 - 12°C	Direcţie vânt:	NNE

Soarele

Răsare: 6:42
Apune: 20:27

Azi

Temperaturile se vor situa între 8 şi 17 grade. Vântul va sufla cu 10 km/h, dinspre NN.

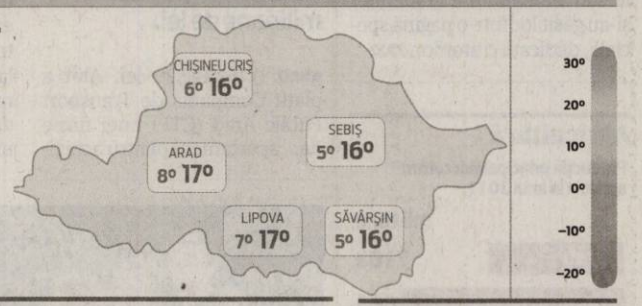

FAZELE LUNII

6. 04. | 29. 04. | 21. 04. | 13. 04.

MIERCURI	JOI	VINERI	SÂMBĂTĂ
8° 17° după-amiază averse	8° 19° parţial înnorat	8° 19° averse	7° 19° averse

Calendar

Biserica ortodoxă: Sf. Mc. Sava de la Buzău; Sf. Ier. Vasile Mărt.; Sf. Antuza (Sf. şi Marea Joi - Pomenirea morţilor; Denia celor 12 Evanghelii) (Post).
Biserica greco-catolică: Sfânta şi Marea Joi. Sf. ep. Vasile de Parion şi Sf. Sava de la Buzău.
Biserica romano-catolică: Ss. Iuliu I, pp. m.

Prognoză pentru trei zile

Temperaturile minime vor fi cuprinse între 7 şi 8 grade, iar cele maxime între 17 şi 19 grade.

Temp.minime: 7 - 8° C
Temp.maxime: 17 - 19° C

JURNAL ARĂDEAN
B-dul Revoluţiei nr. 62, Arad
BRAT Auditat de BRAT
Reclamaţii difuzare: 0257/212.032

Director editor: Mircea Ţişcă (8427)
Secretariat: 0257.281802 (centrala), fax - 0257.212.012
Şef departament difuzare: Carmen Csordas
Marea publicitate: 0257.280904; Mica publicitate: 0257.210775
Tiparul executat la: SC Inform Media SRL, Calea Torontalului, DN 6, km 5,7, Timişoara

Redactor şef: Adriana Barbu (8416) Responsabil de număr: Valentin Goran
Secretar general de redacţie: Gabriela Groza (8423); **Departamente: Eveniment:** Simona Butaru, Monica Ardelean (8405), Alin Gherasim (8417), Ioana Costaş (8414), Valentin Goran (8412); **Politic:** Simion Todoca (8434); **Economic:** Andreea Pintea (8415); **Cultură, Învăţământ:** Vasile Filip (8421); **Social:** Diana Duţu (8413); **Sport:** Daniel Scridon (8424), Leo Sfăra (8422);
Tehnoredactare: Ghizela Şerban (8409)
REDACŢIE: tel. 0257.281802 (centrala); fax 0257.212.012, 0257.228.592; e-mail:redactia.jurnalaradean@informmedia. ro, adevaruldearad@informmedia.ro, publicitate.jurnalaradean@informmedia.ro, publicitate.adevarul@informmedia.ro

Alegerile locale au intrat în linie dreaptă

Au fost aleşi preşedinţii de circumscripţii electorale iar buletinele de vot sunt scoase la licitaţie.

ARAD. Au fost aleşi prin tragere la sorţi preşedinţii şi locţiitorii lor din cadrul celor 78 de circumscripţii electorale şi din cadrul BEJ. După definitivarea listelor, la începutul săptămânii viitoare, aceştia vor intra în programul de instruire privind atribuţiile şi obligaţiile ce le revin în calitatea de preşedinţi. Urmează ca în următoarea etapă să fie traşi la sorţi preşedinţii secţiilor de votare. „Suntem în grafic în ceea ce priveşte organizarea alegerilor la nivel local. Nu au fost probleme până în acest moment şi sperăm ca totul să decurgă fără incidente iar alegerile din iunie să se desfăşoare, din punct de vedere organizatoric, fără nici un impediment", a punctat Călin Bibarţ, prefectul judeţului Arad.

otul pe 10 iunie FOTO:FAN

Candidaturi şi campanie

Candidaţii pentru fotoliile de primari, consilieri locali şi judeţeni îşi pot depune candidaturile până la data de 1 mai iar campania electorală oficială va începe din 11mai şi până în 9 iunie. Alegerile, aşa cum s-a anunţat, vor avea loc pe 10 iunie. **JA-M.A**

Buletinele de vot

Instituţia Prefectului a solicitat oferte de preţ pentru servicii de tipografie privind tipărirea buletinelor de vot. Valoarea estimată este de 545.916 lei, fiind aleasă oferta cea mai avantajoasă din punct de vedere economic.

Sute de profi vor gradaţie

ARAD. Peste 250 de profesori şi-au depus dosarele pentru gradaţia de merit care le va aduce o majorarea salarială de 25% pe următorii 5 ani. Cele mai multe cereri au fost înregistrate la învăţători şi educatori, respectiv 40 şi 42 de dosare şi la directori, 23 de dosare. Anul trecut au fost înregistrate cu 11 dosare mai mult decât anul acesta şi tot învăţătorii şi educatorii au deţinut supremaţia la numărul de dosare depuse, urmaţi tot de directori. Anul acesta au intrat în topul celor mai multe dosare şi profesorii de limba română care au 21 de dosare pentru gradaţie.

Nota vine de la IŞJ

Acestea vor fi analizate, verificate şi notate de către inspectorii de specialitate şi apoi intră în Consiliul de Administraţie al IŞJ. Tot aici se va stabili şi numărul exact de dosare la fiecare disciplină care va primi mult aşteptata gradaţie. Punctajul, pe care fiecare profesor şi l-a calculat, va fi verificat şi există şansa să fie mai mult sau mai puţin diminuat. Numele celor care au luat gradaţia vor fi afişate pe 13 mai. **JA-M.A.**

Vor gradaţie. FOTO: FAN

Meţianu, nici pe două roţi!

Fără maşini, fără parcări şi fără biciclete. Modernizarea străzii pietonale a venit plină de interdicţii.

Fără maşini şi biciclete pe Meţianu FOTO:JA

ARAD. Reguli tot mai dure pe strada Meţianu, prima stradă cu adevărat pietonală din Arad. Locuitorii şi comercianţii de aici mai au la dispoziţie doar ceva mai mult de o lună pentru a se conforma hotărârilor votate de aleşii municipali legate de viaţa, comerţul şi circulaţia de pe strada Meţianu.

La ultima şedinţă CLM, aleşii municipali au votat, cu unele modificări, regulamentele impuse de Primăria Arad pe strada Meţianu, doar câteva dintre cererile locuitorilor de aici regăsindu-se în amendamentele aprobate de consilieri. E vorba mai ales de cele legate de aspectul străzii şi detalii de înfrumuseţare.

Fără parcări

Poate cea mai importantă dintre cereri, cea privind accesul auto în curţile interioare ale imobilelor, acolo unde proprietarii de maşini îşi parcau vehiculele până ce strada nu a fost modernizată, nu a avut parte de susţinerea aleşilor. Un amendament care vorbea de oferirea accesului pe strada pietonală locuitorilor zonei care pot face dovada că deţin locuri de parcare şi garaje a fost eliminat imediat după intervenţia primarului Gheorghe Falcă. Acesta a indicat faptul că se va pierde sensul străzii pietonale, „bombardate" de terase, dacă va fi permis accesul maşinilor, caz în care oricum, din cauza spaţiului insuficient, terasele nu şi-ar mai face loc aici. Ca atare, şi de acum înainte, locuitorii străzii Meţianu se vor confrunta cu o problemă gravă: nu vor putea să-şi parcheze maşina pe strada pe care locuiesc, pe gratis, în curţile interioare, ci vor fi nevoiţi să-şi lase maşina prin vecini, contra-cost.

Circulaţie nocturnă

Arădenii domiciliaţi aici vor suferi şi când vine vorba de transport, pentru că aleşii au decis, tot la ultima şedinţă CLM, că pe Meţianu nu se va circula nici cu bicicletele! Deşi iniţial, acest mijloc de transport era permis, aleşii au decis să devină şi mai radicali şi le-au luat locuitorilor zonei şi acest drept. Un amendament care vorbea de o mică îngăduinţă - accesul bicicletelor să fie permis pe strada Meţianu între orele 23 seara şi 10 dimineaţa, pe când tumultul viitor al singurei zonei pietonale din Arad se va fi stins - a trecut totuşi de consilierii municipali. Dar totul va fi permis doar cu 5 km/oră (ritmul alert al pietonilor - aşa cum se arată în hotărâre). Ca atare, pe Meţianu, bicicletele vor avea doar acces nocturn şi în slow-motion.

ADRIANA BARBU
adriana.barbu@informmedia.ro

Orar, cu timp

Un lucru le-a fost, totuşi, permis locuitorilor dar mai ales comercianţilor din zonă: să nu se trezească cu noaptea în cap pentru a-şi face aprovizionarea. În locul orarului propus iniţial (de la ora 6.00 la 9.00 dimineaţa), aleşii au votat amânarea aprovizionării cu o oră (de la 7.00 la 10.00).

Dau bani grei pentru asigurări

ARAD. Nu vă mai faceţi griji dacă bagajele pe care le aveţi în tramvai vă vor fi afectate în timpul unui accident. Compania de Transport Public Arad (CTP) le-a asigurat şi veţi primi, cel puţin teoretic, despăgubiri dacă vor fi distruse. Dacă însă călătorii vor fi răniţi, nu mai este problema CTP-ului şi a firmei câştigătoare. Licitaţia organizată vizează doar asigurarea tuturor autovehiculelor din parcul auto al societăţii, a şoferilor şi a bagajelor călătorilor. În urma licitaţiei cu pricina, societatea Omniasig a fost declarată câştigătoare, oferind cel mai bun preţ, respectiv 219.700 de lei, deşi valoare estimată a contractului era de peste 268.000 de lei. Contra acestor bani, societatea de asigurare va încheia poliţe care vizează asigurări RCA pentru 340 de vehicule, asigurări CASCO pentru patru vehicule, asigurări contra accidentelor pentru 276 persoane, asigurare pentru bunurile şi bagajele călătorilor, dar şi asigurarea staţiei interne de carburanţi. **JA-A.G.**

Tramvaie asigurate FOTO:JA

Prof. univ. dr. Aurel Ardelean, vicepreşedinte FEDE:

„Salutăm iniţiativa FEDE de a înfiinţa Agenţia Europeană pentru Calitatea Învăţământului Superior (EQHA)care să permită evaluarea universităţilor private"

Prof. univ. dr. Edouard Jagodnik, preşedinte FEDE, alături de prof. univ. dr. Aurel Ardelean, preşedintele UVVG, vicepreşedinte FEDE

O delegaţie a Universităţii de Vest „Vasile Goldiş", condusă de prof. univ. dr. Aurel Ardelean, preşedintele UVVG şi vicepreşedinte al FEDE, a participat, în perioada 11-13 aprilie 2012, la Berlin, la Adunarea Generală a Federaţiei Europene a Şcolilor Superioare (FEDE), organizaţie cu statut participativ pe lângă Consiliul Europei.

Lucrările au fost prezidate de preşedintele FEDE, prof. univ. dr. Edouard Jagodnik, Doctor Honoris Causa al Universităţii de Vest„Vasile Goldiş", care s-a referit la prezenţa FEDE la Congresul Internaţional anual IACBE (International Assembly for Collegiate Business Education) din SUA şi înfiinţarea Agenţiei Europene a Calităţii (EQHA).

Preşedintele FEDE, prof. univ. dr. Edouard Jagodnik, a amintit şi câteva dintre proiectele importante pe care le-a desfăşurat FEDE anul trecut - proiectul LEO-FEDE, care a acordat 37 de burse de mobilităţi absolvenţilor cursurilor FEDE şi publicarea cărţii „Mes droits sont les votres" având ca temă drepturile omului.

Prof. univ. dr. Aurel Ardelean, vicepreşedinte FEDE, a declarat că, deşi FEDE s-a angajat de-a lungul anului trecut în mai multe proiecte pedagogice, accentul a căzut cu precădere pe calitatea examenelor pe care federaţia le organizează în toate instituţiile membre, calitate care permite crearea unui învăţământ capabil să se adapteze evoluţiilor rapide ale spaţiului european. „În acest sens, salutăm iniţiativa FEDE de a înfiinţa o Agenţie Europeană pentru Calitatea Învăţământului Superior (EQHA), care să permită evaluarea universităţilor private, prin intermediul unei echipe formate din experţi auditori recunoscuţi pe plan european. Acest demers este motivat de către specificitatea învăţământului european, de către autonomia pe care acesta trebuie să o aibă şi de către diplomele pe care le propune în conformitate cu cerinţele Uniunii Europene. Această agenţie este un organism independent de autonomia statelor membre FEDE, având un statut neutru în raport cu influenţele politice actuale".

Prof. univ. de Aurel Ardelean, preşedintele UVVG, a subliniat că, în prezent, FEDE are un număr de 580 de instituţii participante din numeroase ţări europene şi din alte ţări din afara Europei. „Ţările care fac parte din Uniunea Europeană au statut de membru titular, iar ţările non-europene au statut de membru observator în cadrul organizaţiei. Acţiunile Federaţiei Europene şi ale Comisiei de învăţământ ale Consiliului Europei sunt fundamentale în a crea cadrul iniţiativelor în educaţie al unui învăţământ antreprenorial atât în ţările europene cât şi cele non-europene. Cu această ocazie s-au desfăşurat şi numeroase workshopuri şi ateliere între universităţi şi şcolile participante abordând ca şi tematică probleme legate de utilizarea noilor tehnologii în procesul de învăţare, crearea unei agenţii europene a calităţii, cât şi respectarea drepturilor omului", a precizat prof. univ. dr. Aurel Ardelean, vicepreşedinte FEDE.

FEDE promovează şi aplică de peste 40 de ani, drepturile fundamentale educative, care vizează realizarea de exigenţe şi performanţe europene în domeniul calităţii învăţământului superior, crearea unei reţele de universităţi care să faciliteze schimburi de opinii între studenţi şi profesori, cât şi promovarea unor programe de învăţământ aplicative în universităţi şi şcoli.

FEDE acordă o atenţie particulară integrării Europei de Est în spaţiul european unic al formării profesionale, unde Universitatea de Vest „Vasile Goldiş", prin intermediul departamentului FEDE, organizează cursuri şi examene care se finalizează prin obţinerea unor diplome cu componenţă europeană.

Biroul de presă al UVVG
Daniel Albu

(719805)

Durere? Hemoroizi?

Tratament modern fără operatie!

Tratamentul RBL + Infrared Coagulation considerat cel mai eficient pe plan mondial !!!

10% reducere la tratament pentru pensionari

Varice?Ulcer Varicos?
Răni deschise?Picior Diabetic?

Tratament revoluţionar prin Terapia Hidroactivă - tehnologie germană!

Dermato-Venerologie

- Depistarea cancerului cu Dermatoscopul Digital
- Tratament pentru acnee şi psoriazis (PUVA-UVA)
- Tratament împotriva căderii părului - Crioterapie
- Depistarea alergiilor prin PATCH-TESTARE
- Boli Venerice - Depistare şi Tratament
- Eliminarea aluniţelor, negilor prin Radiofrecvenţă

Arad: 0257 213 888

LaurusMedical clinics
www.laurusmedical.ro

(1490720)

„Lacul Lebedelor" la Arad

Teatrul de Operă şi Balet din Kiev vine pe scena Teatrului Clasic „I. Slavici" Arad.

ARAD. Spectacolul „Lacul Lebedelor" susţinut de ansamblul de balet clasic al Teatrului Municipal de Operă şi Balet din Kiev va fi prezentat la sala mare a Teatrului Clasic „Ioan Slavici" din Arad, pe data de 12 mai, de la ora 19.00.

Îi veţi putea vedea, pe scena arădeană, pe Natalia Matsak - prim-solistă - şi Denys Nedak - prim balerin - la Opera Naţională „Taras Şevcenko" din Kiev.

Ansamblul de balet al Teatrului Municipal din Kiev a fost fondat în 1980, de celebrul coregraf din fosta URSS Vahtang Vronskii, sub titlul Baletul Clasic din Kiev. Trupa de balet a Teatrului Naţional Municipal din Kiev este unul dintre cele mai performante ansambluri de gen din lume.

Secvenţă din spectacol FOTO: FAN

Trupa numără peste 60 de dansatori, absolvenţi ai renumitelor şcoli de balet din Kiev, Moscova sau Sankt Petersburg.

Baletul „Lacul Lebedelor" de Piotr Ilici Ceaikovski a avut premiera la Balşoi, Teatrul din Moscova, pe 4 martie 1877, sub conducerea muzicală a lui Semen Riabov şi în coregrafia lui Julius Reisinger.

JA-V.F.

Bilete la spectacol

Biletele pentru spectacolul de balet „Lacul Lebedelor" s-au pus în vânzare la agenţia Teatrului Clasic „Ioan Slavici" Arad. Preţul unui bilet este de 100 lei.

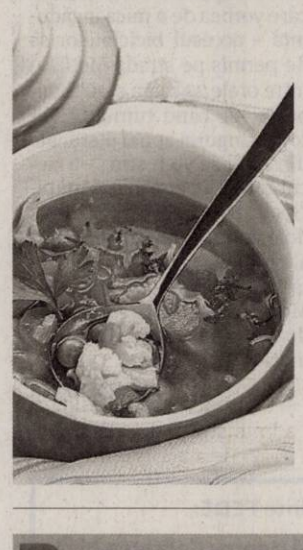

Reţeta zilei

Ciorbă de legume cu borş

INGREDIENTE: 2 morcovi, jumătate de ţelină, 2 gogoşari, 2 cartofi, 100 g orez cu bob lung, 1 plic borş, 200 ml smântână, ulei, 1 ceapă, 2 gălbenuşuri, pătrunjel.

MOD DE PREPARARE: Pentru această reţetă de ciorbă aveţi nevoie de 2 cartofi şi 100 g de orez. Într-o oală de 4 l se pune 5 linguri de ulei, când s-a încins se adaugă ceapa, morcovii, ţelina şi gogoşarul tăiate fin sau date pe răzătoare. Se lasă să se călească 5 minute apoi se adaugă 4 l de apă şi cartofii tăiaţi cubuleţe. Când fierbe sa pune orezul spălat în 3 ape. Se lasă să fiarbă 10-15 minute. Smântâna se amestecă cu 2 gălbenuşuri şi cu plicul de borş se adaugă lichid fierbinte din oală şi se amestecă bine ca să nu se brânzească compoziţia. Se toarnă peste ciorbă, se lasă să fiarbă 2-3 minute, se mai adaugă sare şi piper după gust. **Poftă bună!**

Pentru mai multe reţete intră pe www.culinar.ro

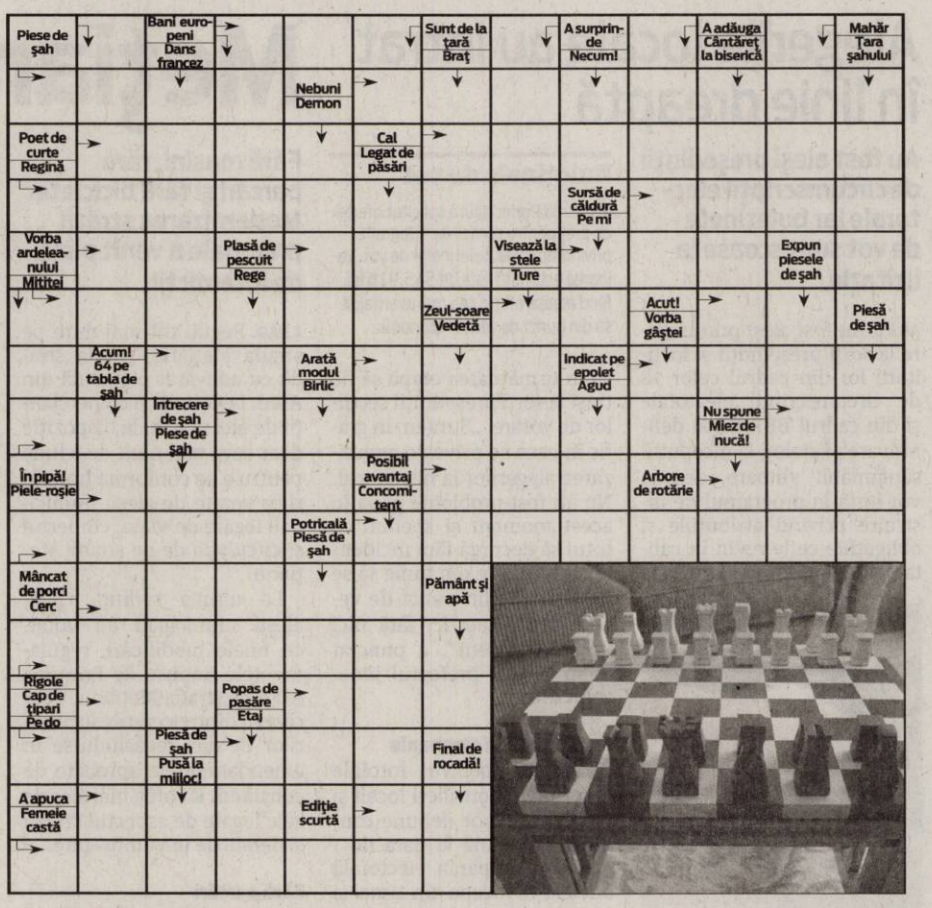

Citire apometre

Joi, 19 aprilie 2012. Blocuri 7-48 Pasaj, I. Suciu, I. Maniu, 201-255A, 326-367, 551-585, 601-620, 701-734 Micălaca, blocuri zona Gării, Avrig, M. Costin, N. A. Dragomir, Bihorului, O. Ghibu, Calea 6 Vânători, Roşiori, blocuri Calea Aurel Vlaicu „A", „N", Haţeg, Fluturilor, Predeal, blocuri Calea Romanilor, Patria, Haiducilor, M. Scaevola, blocuri C. Coposu, T. Vladimirescu, P-ţa Spitalului, Ghiba Birta, Banu Mărăcine, Păşunii, Gherghinei, Abrud, Digului, Şt. O. Iosif, Mierlei, Salontei, Prunului, Ţichindeal, Ulpiu, Alunului, Zânelor, Nădejde, Emilian, Laurian, Aron Pumnul, Ghioceilor, Lupeni, Craiovei, Lăcrămioarelor, Nufăr, T. Brediceanu, Dragoş Vodă, Porumbacului, Vulturilor, Veseliei, Mehedinţeanu, Filotei, Volta, Lungă, Rosmarinului, Dumbrava Roşie, Vadului, Cuptorului, Podului, Bulgară, Rodnei, L. Rebreanu, Ardealului, Iancu Jianu, Milcov, D. Cantemir, Toporaş, Arcaşilor.

SOLUŢIA INTEGRAMEI DIN NUMĂRUL PRECEDENT

S – V – B – SAS – M – MONOLOGA – ECOU – ADIO – ORATORI – OP – ERG – BG – RAM – TL – DUS – ASPRI – LEAC – ROSTI – IT – DUELA – PARG – I – CEDAT – MUT – RA – DAR – SANATATE – IR – TAINE – MIEZ – AMAR – Z – ADA – CS – ORB – PG – OS – ETER – TACERE – SEDINTA

Programe TV Miercuri, 18 aprilie

TVR 1

07.00 Jurnal matinal. Sport (criptat) Meteo (I)
08.00 Jurnal matinal. Sport (criptat) Meteo (II)
09.10 Legendele palatului: prinţul Jumong. (s.)
10.20 Lumea modei
10.25 Omul şi timpul. (r.)
11.50 Zoom. (BBC, 2009)
12.00 Pelerin. (r.)
12.30 Fabrica de staruri
12.45 Legendele palatului – Gyebaek. (s.) (r.)
13.25 Legendele palatului – Gyebaek. (s.) (r.)
14.00 Jurnalul TVR. Sport (criptat) Meteo
14.45 Teleshopping
15.30 Oameni ca noi
16.00 Convieţuiri
16.50 Al zecelea regat. (serial, MB, SUA, 2000) Cu: Kimberly Williams Paisley, Scott Cohen, Ed O'Neill, Rutger Hauer.
17.40 Legendele palatului – Gyebaek. (s.)
18.20 Legendele palatului – Gyebaek. (s.)
18.53 Jurnalul TVR. Sport (criptat) Meteo

20.00 Jurnal plus. Răspunsurile zilei
21.00 Studio UEFA Champions League. The UEFA Champions League – sau, mai simplu Liga Campionilor, Cupa Europeană – este o competiţie anuala de fotbal organizată de UEFA din 1955 incoace pentru cluburile fotbalistice de top din Europa
21.40 Fotbal UEFA Champions League. Turul semifinalelor. (21:45) Chelsea – F.C. Barcelona
23.50 Rezumatele zilei. UEFA Champions League. Transmisiune directă
00.20 Al zecelea regat. (r.)
01.15 La vie en rose. (r.)
01.55 Moştenitori şi muguri de Tezaur. (r.)
02.55 Pelerin. (r.)
03.20 Jurnalul TVR. Sport (criptat) Meteo (r.)

PRO TV

07.00 Ştirile Pro Tv. Ce se întâmplă, doctore? Omul care aduce cartea
10.00 Tanar si nelinistit. (r.)
11.00 Lois şi Clark. (r.)
13.00 Ştirile Pro Tv
13.45 Somnambul. (dramă, Canada, SUA, 2007) Cu: Charlize Theron, Nick Stahl, AnnaSophia Robb, Deborra-Lee Furness, Mathew St. Patrick, Dennis Hopper
16.00 Tanar si nelinistit. (s.) Cu zeci de premii, cu actori ce îşi trăiesc viaţa pe platourile de filmare, identificându-se cu personajele, cu căsătorii, divorţuri ca-n filmele care se respectă, cu controverse ce-i uimesc chiar şi pe cei mai mari admiratori, serialul continuă să reprezinte un miracol, un univers care a cuprins şi a cucerit milioane de telespectatori. Vremea
17.00 Ştirile Pro Tv
17.45 Happy Hour
19.00 Ştirile Pro Tv. Sport

20.30 Serviciul Român de Comedie
22.00 Stirile ProTv
22.30 Academia de politie 6. (comedie, SUA 1989) Cu: Bubba Smith, Michael Winslow, David Graf, Marion Ramsey
00.15 Promotor. (r.)
00.45 Somnambul. (r.)
02.45 Ştirile Pro Tv. (r.)
04.15 Academia de politie 6. (reluare)
06.00 Happy Hour. (r.) O oră de veselie cu muzică live, dans, poveşti de viaţă deosebite, interviuri cu cele mai mediatizate vedete ale momentului, informaţii în premieră, dar şi întâmplări impresionante care se vor petrece chiar în studio, sub ochii telespectatorilor, acestea sunt doar câteva dintre ingredientele „Happy Hour".

ANTENA 1

06.00 Observator
08.00 Matinal: 'Neatza. cu Răzvan şi Dani
10.00 În gura presei
10.50 Reality-show: Mireasă pentru fiul meu
11.30 Plasa de stele. (r.)
13.00 Observator
14.00 Reality-show: Mireasă pentru fiul meu
16.00 Observator
17.00 News Magazine: Acces direct. "Acces Direct" este o emisiune axată pe actualitatea de zi cu zi, în care "vedetele" sunt oamenii obişnuiţi, cu problemele, bucuriile, grijile şi întâmplările lor ieşite din comun. Reporterii speciali aduc în atenţia telespectatorilor precum şi a publicului din platou cazuri impresionante de viaţă, subiecte sociale dar şi ştiri mondene din actualitatea fierbinte a vedetelor şi personalităţilor autohtone.
19.00 Observator. Sport

20.20 Te pui cu blondele? cu Dan Negru
22.15 Observator
23.00 Un Show Păcătos. cu Dan Capatos
01.00 La birou. (s.)
01.30 Corbul. (thriller, 1994, SUA) Regia: Alex Proyas Cu: Brandon Lee, Ernie Hudson, Michael Wincott, Ling Bai, David Patrick Kelly. Noaptea dinaintea Halloween-ului este noaptea cand Eric Draven, o vedeta rock, si logodnica sa Shelly sunt ucisi cu brutalitate. La un an dupa moartea lor, Eric este readus la viata, detinind puteri supraumane si viziuni care sa-i serveasca la razbunarea mortii sale si a lui Shelly, ajutat fiind si de un misterios corb.
03.45 News Magazine: Acces direct. (r.)

HBO

07.30 Shrek pentru totdeauna. Animaţie, SUA, 2010.
09.00 Evita. Muzical, SUA, 1996. Cu: Madonna, Antonio Banderas, Jonathan Pryce, Jimmy Nail
11.15 Producătorul. Documentar, SUA, 2011.
12.40 Morgen. Dramă, România, 2010. Cu: András Hatházi, Yilmaz Yalcin, Elvira Rîmbu, Dorin C. Zachei, Molnár Levente
14.20 Tărâmul monştrilor. Aventuri, SUA, 2009. Cu: Max Records, Catherine Keener, Mark Ruffalo, Pepita Emmerichs
16.00 Matinal cu scandal. Comedie, SUA, 2010. Cu: Rachel McAdams, Harrison Ford, Diane Keaton, Patrick Wilson
17.50 Lupta cu valurile. Dramă, SUA, 2011. Cu: Annasophia Robb, Helen Hunt, Dennis Quaid, Lorraine Nicholson
19.35 Jimmy şi Hope. II, Ep. 10 Comedie, SUA, 2011.

20.00 Cars 2 – Subtitrat. Animaţie, SUA, 2011. Regia: John Lasseter, Brad Lewis.
21.45 Inimă nebună. Dramă, SUA, 2009. Regia: Scott Cooper. Cu: Jeff Bridges, Maggie Gyllenhaal, Robert Duvall, Ryan Bingham, James Keane
23.35 Urzeala tronurilor. II, Ep. 3 Aventuri, SUA, 2012.
00.40 Bună! Ce faci? Comedie, România, 2010. Regia: Alexandru Maftei. Cu: Dana Voicu, Ionel Mihăilescu, Paul Diaconescu, Jordi García, Ana Popescu
02.25 La ananghie în Beverly Hills. Comedie, SUA, 1986. Regia: Paul Mazursky. Cu: Nick Nolte, Bette Midler, Richard Dreyfuss, Little Richard, Tracey Nelson

CULTURAL

11.00 1001 de poveşti **11.30** George Enescu la Roma **12.00** Jurnalul cultural **12.45** Capodopere din Galeria de Artă... **12.55** Campania Premiile TVRC **13.00** Concertele TVRC **14.00** Ochii la cer! **15.00** Jurnalul cultural **15.45** Clipe şi sunete **15.55** Campania Premiile TVRC **16.15** Frumuseţile grădinilor **16.45** Identităţi **17.15** Nuit theatrales **17.45** Dincolo de cuvinte **18.15** Arhitectura ortodoxă din România în sec. XX **18.45** Caragiale **18.50** Meserie: scriitor **19.00** Concertele TVRC Festivalul SoNoRo **20.00** 50 de minute cu Pleşu şi Liiceanu **21.00** Jurnalul cultural **21.45** Campania Premiile TVRC **22.15** Operă

AXN

07.00 Jordan **08.00** Justiţie militară **09.00** Cabinet de avocatură **10.00** Domnii preferă proastele **11.00** Mesaje de dincolo **12.00** Viitorul începe azi **13.00** Cabinet de avocatură **14.00** Jordan Cu. Jill Hennessy, Miguel Ferrer, Jerry O'Connell **15.00** Mesaje de dincolo**16.00** Merlin I. 10 **17.00** Justiţie militară I. 5 **18.00** Mesaje de dincolo I. 13 **19.00** Jordan II. 14 **20.00** Justiţie militară I. 6 **21.00** Psihologia crimei I. 3 **22.00** NCIS. Los Angeles II. 23 **23.00** Firma I. 9 **00.00** Psihologia crimei I. 3 **01.00** NCIS. Los Angeles II. 23 **01.55** Firma I. 9 **02.40** Viitorul începe azi III.

ANTENA 2

06.00 La Tinta (r.) **06.15** Trăieste sănătos (r.) **08.30** It's show time! (r.) **09.30** Răi da' buni (r.) **11.15** Dincolo de aparente (r.) **14.00** Agentul VIP (r.) **15.25** Trăieste sănătos **17.00** Late Night Show (r.) **18.00** It's show time! (emisiune realizata de Oana Mares) **19.10** Rodica si Cezara **19.30** Răi da' buni **21.00** La tinta! (emisiune informativa) **21.10** Agentul VIP **23.00** Jurnal de Bordea **23.15** Late Night Show **00.30** Rai da' buni (r.) **02.00** It's show time (r.) **03.00** Late Night Show (r.) **04.00** Jurnal de Bordea (reluare)

PRIMA TV

07.00 Totul despre mame - talk show **08.00** Imblanzirea scorpiei **09.30** Iubiri secrete – sezon nou, Ep. 24 **10.30** CSI. Investigatii **12.00** Nimeni nu-i perfect **13.30** Camera de ras **13.45** Teleshopping **14.15** Intalnirea inimilor - telenovela, India 2007 **15.00** Totul despre mame - talk show **16.00** Cireasa de pe tort **17.00** Trasnitii **18.00** Focus 18 **19.00** Focus Sport **19.30** Iubiri secrete **20.30** Cronica Carcotasilor **22.15** Trasnitii **23.15** Focus Monden **23.45** CSI. Investigatii **00.30** Focus **01.30** Cronica Carcotasilor **03.30** Nimeni nu-i perfect **05.00** Trasnitii **06.00** Cireasa de pe tort

CINEMAX

07.00 Copacul **08.40** Timpuri bune **10.15** Cei mai buni regizori de la Hollywood **10.45** Taina inimii mele Regia: Pedro Almodóvar. Cu: Marisa Paredes, Juan Echanove, Carme Elias, Rossy De Palma **12.30** Femeia de alături Regia: François Truffaut. Cu: Gérard Depardieu, Fanny Ardant, Henri Garcin **14.10** Secrete şi minciuni **16.30** Cum s-a scufundat Laconia 1 **17.55** Cum s-a scufundat Laconia 2 **19.25** Timpuri bune **21.00** Inimi nestatornice **22.30** Îngeri căzuţi **00.05** În locul ei **01.50** Stupoare **03.15** Dezgolit **05.25** Inimi nestatornice

B1

06.00 Lumea lui Banciu (r.) **07.00** Ştirile B1 **08.00** Ştirile B1 **09.00** Ştirile B1 **10.00** Ştirile B1 **11.00** Talk B1 cu Mihai Jurca **12.00** Ştirile B1 **13.00** Ştirile B1 **14.00** Talk B1 cu Nadia Ciurlin **15.00** Ştirile B1 **16.00** Talk B1 **17.00** Ştirile B1 **18.00** Aktualitatea B1 cu Andrei Bădin **20.00** Sub semnul întrebării cu Robert Turcescu **22.00** Ultimul cuvânt cu Nelu Barbu si Ion Cristoiu **23.00** Lumea lui Banciu cu Radu Banciu **00.00** Ştirile B1 **01.00** Sub semnul intrebarii (r.) **02.40** Ştirile B1 ale orei 17 (r.) **03.20** Aktualitatea B1 (r.)

ACASĂ

06.15 Iubire blestemata **07.45** Secrete din trecut **09.15** Secrete din trecut **10.15** Teleshopping **10.45** Suflet vandut **12.15** Forta destinului **14.15** Teleshopping **14.30** Esmeralda **15.30** Predestinati **16.30** Poveştiri adevărate - emisiune cu poveşti reale despre viaţă, prezentată de Ioana Maria-Moldovan si Dan Cruceru **17.30** Secrete din trecut **19.30** Suflet vandut (s.) **20.30** Forta destinului (s.) **22.00** Poveştiri de noapte - emisiune prezentată de Cabral şi Mircea Solcanu **22.30** Iubire blestemata (s.) **23.30** 7 pacate (s.) **00.30** Poveştiri adevărate (r.) **01.30** Predestinati (r.) (s.) **02.15** Poveştiri de noapte (r.)

PRO CINEMA

08.45 Scooby Doo **09.45** Happy Hour **11.15** Scooby Doo **11.45** Acasa in bucatarie **12.45** Avocati de serviciu **14.15** Zoom in 10 **14.30** Promotor **15.00** Avocati de serviciu **16.00** Casa de sticla **17.00** Acasa in bucatarie **18.00** M.A.S.H **19.00** Casa de sticlă **20.00** Sub acoperire **21.00** M.A.S.H **22.00** Transfer de captivi Regia. Gavin Hood Cu. Reese Witherspoon, Jake Gyllenhaal, Peter Sarsgaaed **00.00** Politisti cu probleme **01.00** Transfer de captivi **03.00** Sub acoperire, episodul 3 **03.45** Politisti cu probleme **04.30** Lumea Pro Cinema **05.00** Apropo TV

DIVA

04.00 Farmece **05.00** Nevestele din Orange County **06.00** Crimele din Midsomer - Nepotul magicianului **09.00** Buffy, spaima vampirilor **10.00** Crimele din Midsomer - Zile de haos **12.00** Ofiţeri începători **13.00** Anatomia lui Grey **14.00** Buffy, spaima vampirilor **15.00** Un sărut la miezul nopţii **17.00** Crimele din Midsomer - De vorbă cu morţii **19.00** Ofiţeri începători **20.00** Anatomia lui Grey **21.00** Soţii de militari **22.00** Soţia perfectă **23.00** Crimele din Midsomer - Crimele de la mănăstire

ANTENA 3

06.00 Ştirile de dimineaţă **10.00** Previziunile zilei **11.00** Se întâmplă în România cu Maria Coman **12.00** Ştiri **13.00** Se întâmplă în România cu Maria Coman **14.00** Ştiri **15.00** Esenţial cu Alina Petrescu **17.00** 100 de minute cu Alessandra Stoicescu **18.45** La ordinea zilei cu Dana Grecu **20.30** Subiectiv cu Răzvan Dumitrescu. Emisiunea se adresează tuturor românilor, va aborda problemele arzătoare ale acestora, va prezenta soluţii politice şi/sau economice. **21.30** Sinteza zilei cu Mihai Gâdea **23.10** În gura presei cu Mircea Badea **00.00** Ştiri **01.00** Ştiri

M1

10.00 Secretele de la palat (s.) **11.00** Ungaria, te iubesc! (r.) **12.10** Circulaţia rutieră **12.30** Trecătoarea **13.25** Hrvatska kronika **13.55** Ecranul nostru **14.25** Primii maghiari **14.45** Marţienii (r.) **15.15** Gastoînger **16.15** Atingerea îngerilor (s.) **17.00** Dragoste periculoasă (s.) **17.45** MM **18.40** Everwood (s.) **19.30** Rămâi în picioare! **21.10** Marţieni (s.) **21.40** Smash (s.) **22.30** On the Spot **23.25** Seara **24.00** Cotemporan

REDACŢIA NU ŞI ASUMĂ RESPONSABILITATEA PENTRU EVENTUALELE SCHIMBĂRI

DISCOVERY

10.00 O pradă mortală **11.00** Top Gear **12.00** Maşini pe alese **13.00** Cum se fabrică **14.00** Şcoala Discovery **15.00** Vânătorii de mituri **16.00** Linia de producţie **17.00** Meserii murdare **18.00** Tehnici esenţiale de supravieţuire **19.00** Cum se fabrică? Stilul programului este simplu, iar imaginile ne spun povestea modului în care sunt fabricate diverse obiecte. **20.00** Escrocherii adevărate **21.00** Escrocherii adevărate **22.00** James May şi laboratorul băieţilor **00.00** Top Gear

Nădlacul şi Sântana: realizări şi continuitate

Vasile Ciceac şi Viorel Enache candidează pentru Mişcarea Creştin-Liberală.

ARAD. Vasile Ciceac, primarul Nădlacului, și Viorel Enache, primarul Sântanei, și-au manifestat dorința de a candida pentru încă un mandat la conducerea orașelor.

Infrastructură modernă

„Principalul obiectiv al candidaturii mele, încă de la primul mandat, a fost realizarea unei infrastructuri moderne, pentru că motorul dezvoltării unei comunități reprezintă drumuri bune, apă curentă, canalizare", a precizat primarul Vasile Ciceac.

Chiar dacă are ca realizări, la capitolul „drumuri", asfaltarea a peste 16 kilometri de străzi, modernizarea a peste 15 kilometri de trotuare și pietruirea a peste 30 de kilometri de străzi, primarul Nădlacului și-ar fi dorit mai mult. „Din păcate, situația economică din lume și din țară ne-a împiedicat să facem tot ceea ce ne-am dorit", a completat Vasile Ciceac. Tot la capitolul „drumuri", edilul a menționat sprijinul Consiliului Județean pentru reabilitarea drumului Nădlac-Șeitin, respectiv începerea lucrărilor la tronsonul de drum județean Nădlac-Pereg.

La capitolul alimentare cu apă și canalizare, Nădlacul a beneficiat de programul SAMTID, prin care s-a reușit reabilitarea și extinderea rețelei. De asemenea, rețeaua pluvială este întreținută an de an.

Gazul este un alt obiectiv al nădlăcanilor. Realizarea gazoductului Arad-Szeged a permis începerea lucrărilor pentru alimentarea Nădlacului prin acest gazoduct. Lucrările au început în 2011, vor continua și în acest an, iar primarul speră să le finalizeze în cel mai scurt timp.

Pentru a oferi facilități tinerilor din Nădlac, Primăria a atras fonduri guvernamentale și a început construirea unui bloc ANL, cu 16 apartamente, a cărui finalizare este preconizată în acest an.

Alte două capitole, sportul și timpul liber, și-au găsit și ele loc pe agenda primarului Vasile Ciceac. Construirea sălii de sport a fost însoțită de un teren de sport multifuncțional, cu gazon sintetic, inclusiv o pista de skateboard, aici lucrările fiind aproape finalizate. La capitolul „timp liber", principala direcție este legată de dezvoltarea parcurilor și a spațiilor verzi, mândria orașului fiind „Parcul Pădurice".

„Cred că ar trebui să specific că toate aceste realizări au fost făcute cu sprijin de la Consiliul Județean, prin președintele Nicolae Ioțcu, și de la Guvern. Subliniez acest lucru pentru că singuri nu am fi putut face foarte multe lucruri", a concluzionat primarul Vasile Ciceac.

Face ceea ce spune!

La rândul său, primarul orașului Sântana, Viorel Enache este la finalul mandatului, dar nu se gândește la acest aspect. „Mă gândesc la al treilea mandat în care vreau să împlinesc ceea ce am făcut în cei 34 ani de viață profesională în slujba oamenilor: 6 ani profesor și director adjunct la Școala Generală nr. 2 Sântana, 20 de ani Director al Casei de copii Sântana, 8 ani Primar al orașului Sântana. Ca Primar, activitatea pe care am realizat-o în primul mandat s-a bazat mai ales pe pregătirea și elaborarea de studii și proiecte, pe asigurarea unor linii de credit care să permită Sântanei să devină un oraș în plină dezvoltare. Realizările din fiecare sector de activitate, din fiecare domeniu al vieții publice sau de infrastructură, confirmă faptul că localitatea Sântana este pe drumul cel bun", spune Viorel Enache.

„Realizările noastre se bazează pe efortul sântănenilor concretizat în creditul de aproape 100 miliarde (lei vechi) luat de noi pentru dezvoltarea orașului; la acesta se adaugă cofinanțările CJA pentru proiecte de infrastructură locală și sumele atrase de la nivel central de deputatul nostru, domnul Marius Göndör", mai spune acesta.

De asemenea, Viorel Enache a afirmat că „în domeniul administrației locale am realizat construcții și modernizări de clădiri publice. Am continuat să investim în studii și proiecte, să continuăm direcțiile stabilite prin Masterplanul orașului Sântana și să finalizăm obiectivele prioritare.

Am înființat, extins și modernizat servicii, am stimulat activitatea și am atras investitori noi. În domeniul utilităților publice, în domeniul infrastructurii rutiere, infrastructură de locuințe, învățământ, cultură, sport, spații verzi și protecția mediului, culte".

> Forța noastră stă în a accesa proiecte și de a le duce la bun sfârșit
> NICOLAE IOȚCU

Cei doi primari, Vasile Ciceac și Viorel Enache, apreciază că au reușit ca orașele pe care le conduc să se dezvolte prin sprijinul acordat de Nicolae Ioțcu, președintele Consiliului Județean Arad.

„Forța noastră stă în spiritul de echipă, în comunicare și în capacitatea liderilor din administrația locală și județeană de a accesa proiecte și de a le duce la bun sfârșit", a afirmat, la rândul său, Nicolae Ioțcu.

JA-M.P.

Vasile Ciceac FOTO: FAN

Viorel Enache FOTO: FAN

MC-L
MIȘCAREA CREȘTIN-LIBERALĂ

Dincolo de scena Festivalului Festivalurilor

Sesiuni, ateliere de teatru, jocuri populare, expoziții, dar și o paradă a festivalului.

ARAD. După cum v-am informat, în această săptămână, Aradul găzduiește cea de-a XVII-a ediție a Festivalului Festivalurilor de Teatru Francofon. Pe lângă cele 13 spectacole ce vor fi prezentate pe scena Teatrului Clasic „Ioan Slavici", vor avea loc 5 sesiuni de dezbateri pe tema prestațiilor teatrale ale tinerilor, 14 ateliere teatru, un spectacol al atelierelor, un concurs și o expoziție foto intitulată «Dincolo de cortină», un spectacol concurs având ca temă viața și opera lui Eugène Ionesco și piesa sa «Regele moare».

> Va fi un dialog intercultural prin teatru și limba franceză
> FLORIN DIDILESCU

Coproducție în spectacolul inaugural

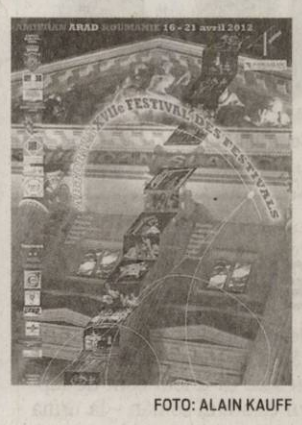

FOTO: ALAIN KAUFF

Dansuri populare

Ca în fiecare an, participanților străini li se propune și atelierul de dansuri populare românești. «Spectacolul atelierelor» de joi, 19 aprilie, ora 20, este, în același timp, și un moment de evaluare a deprinderilor dobândite în cadrul atelierelor ,cât și un schimb de experiență cu beneficii evidente pentru tinerii participanți. De altfel, în bună «tradiție AMIFRAN», întreg festivalul este plasat sub semnul «școlii spectatorului» dar și a folosirii limbii franceze ca mijloc viu de comunicare. Vineri, 20 aprilie, Festivalul Festivalurilor va ieși în stradă în mijlocul arădenilor, în cadrul unei PARADE care va porni la ora 10 din Piața Avram Iancu având în frunte fanfara Liceului de Arta «Sabin Drăgoi», păpuși gigant, jongleuri pe catalige și se va deplasa pe Bulevardul Revoluției până pe esplanada din fața Palatului Administrativ, unde cele treispezece trupe vor prezenta scurte spectacole în limba maternă.

Girouette de la nuit

Cotidianul festivalului AMIFRAN, „Girouette de la nuit" va avea o ediție specială care va acoperi întreg Festivalul Festivalurilor și va avea o echipă de realizatori formată din elevii de la Colegiul Național „Moise Nicoară"

Artă și animație

În pauzele dintre spectacole, care vor purta la această ediție numele de «entracte croquis», ...de la Liceul de Artă «Sabin Drăgoi» vor executa crochiuri ale invitaților din străinătate, lucrări pe care le vor oferi ca amintire de la Arad celor ce au acceptat să pozeze.

Și trupa AMIFRAN? Ei bine, «amifranii» vor avea plăcuta și dificila misiune de a anima festivalul de la început și până la sfârșit fiind prezenți pe scenă nu numai la deschiderea și respectiv închiderea festivalului ci încă de 13 ori în «preludiile improvizației» ce prezintă spectacolele.

JA-V.F.

Abrudan nu are emoții FOTO : JA

Separat, dar totuși împreună

ARAD. Vicepreședintele PNL Arad, Călin Abrudan, susține că decizia PNL și PSD Ineu de a candida pe liste separate la locale nu este nicidecum cauzată de neînțelegeri. „Nu există nicio problemă vizavi de funcționarea USL la Ineu, însă, din calculele noastre a rezultat că dacă vom merge pe liste separate vom avea mai mulți consilieri, putând să ne asigurăm majoritatea absolută, de două treimi, în Consiliul Local, care este necesară pentru aprobarea unor proiecte care implică patrimoniul. În ceea ce mă privește, am ajuns la concluzia că decizia nu îmi afectează procentajul de peste 60% ca și candidat la Primăria Ineu.Dată fiind victoria fără dubii a USL, la Ineu, conducerile județene au considerat că este bine ca fiecare organizație să își cunoască exact forța electorală", a declarat Abrudan. **JA-S.T.**

Vor să taie gardurile de pe ștrand

ARAD. Președintele organizației municipale PNL Arad, Florin Galiș, ridică semne de întrebare privind prețul (700.000 lei) pe care Primăria îl va plăti pentru cumpărarea a trei tobogane pentru ștrand. „Sperăm ca la finalizarea lucrării să constatăm că banii au fost cheltuiți pe ceva care să merite", spune Galiș, care consideră că problema ștrandului Neptun trebuie și va fi tratată cu maximă atenție: „Ștrandul a constituit un subiect de propagandă electorală pentru administrația Falcă, dacă amintim doar acea faimoasă pasarelă pietonală peste Mureș care se face, se face, și iată că nu o vedem niciunde. Unde sunt banii pe care Elena Udrea i-ar fi dat pentru realizarea pasarelei? ...Primul lucru pe care USL-ul și primarul Lia Ardelan îl vor face, referitor la Ștrand, va fi eliberarea acestuia din chingile gardurilor care l-au transformat într-un organism doar pe jumătate viu. Va fi pentru Arad și un gest simbolic, acela al eliberării de sub dictatura portocalie a lui Gheorghe Falcă", a mai declarat Florin Galiș. USL Arad va organiza cel puțin o dezbatere cu privire la Ștrandul Neptun, iar principalele idei vor fi cuprinse în programul candidatului Lia Ardelean pentru Primăria Municipiului Arad și al echipei USL pentru Consiliul Municipal Arad. **JA-S.T.**

Florin Galiș FOTO: JA

JURNAL ARĂDEAN

Jonglerii cu bani şi grâne

O societate arădeană a reuşit să jongleze cu bugetul statului şi să se sustragă de la plata unor a peste un milion de lei.

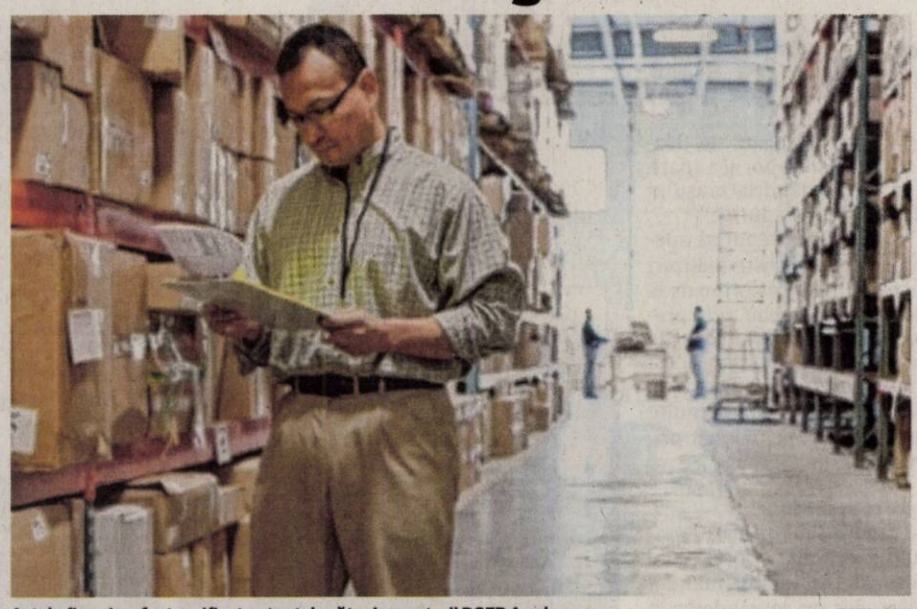

Actele firmei au fost verificate atent de către inspectorii DGFP Arad FOTO: FAN

ARAD. Activitatea de Inspecţie Fiscală din cadrul Direcţiei Generale a Finanţelor Publice Arad a derulat o inspecţie fiscală la un agent economic din municipiul Arad, privind verificarea impozitului pe profit şi a taxei pe valoarea adăugată. „Agentul economic a fost selectat pentru inspecţie ca urmare a înregistrării unei TVA de rambursat mare, fără a fi solicitat rambursarea. Obiectul principal de activitate conform statutului contribuabilului îl constituie «cultivarea cerealelor», iar perioada verificată a fost 06.03.2009 – 31.01.2012", a explicat Marius Drăgănescu, directorul DGFP Arad.

Deficienţe depistate

Cu privire la impozitul pe profit, inspectorii fiscali au constat că societatea nu a determinat corect baza de impozitare aferentă impozitului pe profit, iar în urma inspecţiei fiscale pierderea fiscală înregistrată de societate, în sumă totală de 2.045.651 lei, a fost recuperată integral. „Deficienţele depistate de Fisc au constat în: includerea pe cheltuială a valorii unui proiect în vederea obţinerii unor finanţări nerambursabile prin Fondurile Europene de Agricultură şi Dezvoltare Regională, respectiv înfiinţarea exploataţiei agricole şi achiziţia de echipamente agricole care trebuiau incluse pe conturi de investiţii, dar şi obţinerea de venituri declarate in minus şi cheltuieli declarate în plus în Declaraţia 101 faţă de evidenţa contabilă fără a avea la bază un document justificativ", a mai spus Drăgănescu.

Cu privire la taxa pe valoare adăugată, Fiscul a decis că, în perioada verificată, societatea nu a colectat TVA asupra prestatorilor de servicii de mecanizare efectuate, şi a întocmit eronat mai multe declaraţii.

> Au stabilit sume de plată în valoare de peste 1,3 milioane lei

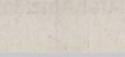

MARIUS DRĂGĂNESCU

Măsuri luate

„Pentru sumele stabilite suplimentar s-a întocmit Decizia de impunere, urmând ca organele competente din cadrul Administraţiei Finanţelor Publice a Municipiului Arad să procedeze conform prevederilor legale la compensarea obligaţiilor suplimentare de plată stabilite de organele de inspecţie fiscală", a concluzionat Drăgănescu.

ANDREEA PINTEA
andreea.pintea@informmedia.ro

Sume de achitat

În urma inspecţiei fiscale, DGFP Arad a stabilit că agentul economic are de achitat: impozit pe profit şi accesorii aferente - 3.569 lei, taxă pe valoarea adăugată - 1.306.699 lei. De asemenea, a fost recuperată în totalitate pierderea fiscală în sumă de 2.045.651 lei, înregistrată de societate în perioada 06.03.2009-31.12.2011.

COMENTARIU

Simion Todoca

Indemnizaţii din burtică

Ştiu că voi stârni furia unor mămici care consideră că li se cuvin - şi că, la urma urmei, nu e treaba mea cum le obţin - indemnizaţii grase pentru creşterea copilului. Ştiu că voi fi aspru blamat pentru lipsa mea de apreciere faţă de cele care duc mai departe fala propriilor familii şi a neamului românesc, atunci când susţin că nu sunt de acord ca mămicile să primească 85% din media veniturilor pe ultimele 12 luni. Am cunoscut destule pupile angajate, deîndată ce au rămas însărcinate, de către rude, prieteni sau directoraşi cu salarii exorbitante, doar în ideea ca, după aceea, statul român să le plătească timp de doi ani cu sume care sfidează bunul simţ. Uite că nu sunt de acord ca eu, cetăţean al statului român, să îmi rup de la gură ca unele mămici, pupile cu pile, să câştige de trei ori mai mult decât mine.

> Pentru unele mămici legea este mumă, pentru altele, ciumă

Sunt de acord că suntem la pământ cu natalitatea, că aceasta trebuie încurajată, inclusiv prin acordarea unor indemnizaţii pentru creşterea copilului, dar consider că un procentaj raportat la salariul mediu, indiferent cât au câştigat mămicile înainte, ar fi mult mai corect. Inclusiv faţă de acele mămici care înainte de sarcină s-au spetit pentru şase sau şapte milioane de lei vechi la nu ştiu ce patron hrăpăreţ. Pe mămicile pupile nu le-au afectat prea mult tăierile lui Băsescu şi Boc, dar pe celelalte le-au adus în pragul disperării, obligându-le să renunţe la indemnizaţie şi să meargă la lucru sau să taie drastic din cheltuielile familiei, inclusiv din banii pentru pampers sau lapte praf. Pe scurt, prea de multe ori statul, adică cetăţeanul, este jefuit prin diverse şmecherii, iar aceasta nu mai poate continua.

simion.todoca@informmedia.ro

Sorin Blejnar, demis din fruntea ANAF

BUCUREŞTI. Arădeanul Sorin Blejnar a fost revocat de la conducerea Agenţiei Naţionale de Administrare Fiscală (ANAF), în urma unei discuţii avute, marţi, cu premierul Mihai Ungureanu. Decizia de eliberare din funcţie a fost semnată de şeful Guvernului, coordonând acum activitatea departamentului de control al marilor averi. Locul lui Blejnar la conducerea ANAF îi revine lui Şerban Pop, care a ocupat postul de vicepreşedinte ANAF în perioada în care Guvernul era condus Tăriceanu. Sorin Blejnar deţinea funcţia de preşedinte, cu rang de secretar de stat, al ANAF, ieri urmând să expire termenul limită de două luni acordat de premier pentru ca Fiscul să strângă 1,5 miliarde de euro din evaziunea fiscală.

JA- A.B.D.

Sorin Blejnar FOTO: JA

Pro şi contra

Foştii proprietari, despăgubiţi 15%

ARAD. Proiectul de lege privind retrocedarea bunurilor naţionalizate de către regimul comunist, în forma propusă de guvern, prevede sistarea retrocedărilor în natură şi limitarea despăgubirilor la 15% din valoarea reală. Liderii arădeni ai puterii, respectiv, ai opoziţiei, au opinii asemănătoare în anumite puncte, însă diferite ca nuanţare.

Ioan Cristina, USL Arad

„În opinia mea, guvernanţii vor să dea, pe ultima sută de metri, tunuri imobiliare, să pună mâna pe proprietăţile naţionalizate şi nerestituite încă. Practic, premierul Ungureanu încearcă o nouă naţionalizare a bunurilor, pentru ca, în timp record, baronii şi clientela puterii să le cumpere la preţuri de nimic. Ei invocă decizia pilot a CEDO, însă aceasta recomandă doar simplificarea şi clarificarea procedurilor, nu jefuirea celor îndreptăţiţi la despăgubiri sau retrocedarea în natură. În opinia mea, este o încălcare grosolană a dreptului la proprietate".

> Puterea încearcă să dea alte tunuri financiare şi imobiliare pe final de mandat

IOAN CRISTINA

Gheorghe Seculici, PDL Arad

„Precizez din start că sunt adeptul retrocedării în natură. Consider, însă, că a trecut o perioadă suficient de lungă pentru ca toate cererile îndreptăţite, cu dreptul de proprietate certificat fără dubii, să fie deja rezolvate. Dealtfel, Guvernul analizează varianta ca viitorul proiect de lege să prevadă restituirea în natură pentru dosarele deja depuse la ANRP, cu stabilirea unui termen până la care mai pot fi depuse dosare care să fie soluţionate tot cu retrocedări în natură. În privinţa plafonării nivelului despăgubirilor, sunt de acord că nu ar trebui să existe, dar trebuie să ţinem cont de faptul că statul român - la urma urmei, poporul român- nu are această capacitate, fiind vorba despre sume exorbitante. Dealtfel, varianta este conformă cu decizia CEDO, care arată, citez, că „Plafonarea despăgubirilor şi eşelonarea lor pe o perioadă mai lungă ar putea să reprezinte măsuri capabile să păstreze un just echilibru între interesele foştilor proprietari şi interesul general al colectivităţii".

JA – S.T.

> Sunt adeptul retrocedării în natură, dar trebuie ţinut cont de capacitatea statului

GHEORGHE SECULICI

vorbeşti fix
de două ori mai mult
cu abonamentele Fix pentru acasă

Ca să stai la poveşti cât vrei, îţi oferim:
- 2 x 250 minute către reţelele naţionale fixe şi numerele Orange de mobil
- apeluri nelimitate cu numerele favorite Orange
- telefon fix inclus

de la 5 euro/lună

"mai mult" se schimbă cu Orange

www.orange.ro

today changes with orange

TVA inclus. Ofertă valabilă la abonamentele pe 2 ani, până la 30 iunie.

(896353)

PROTEST
Bărbaţi îmbrăcaţi ca niste centurioni romani poartă pancarte cu textul „Germania, să ne întindă o mână de ajutor", în timpul unui protest la Roma. În condiţiile în care Italia şi Spania sunt puternic afectate de criză se pune tot mai puternic problema disciplinei fiscale, aşa cum este cazul şi în Grecia şi în tot mai multe ţări lovite de criza financiară.
FOTO: EPA

Renunţă la finanţarea comerţului mondial

LONDRA. Băncile din zona euro îşi restrâng activităţile de finanţare a comerţului mondial, piaţă evaluată la 18.000 de miliarde de dolari, făcând loc unor instituţii de credit concurente din Marea Britanie, SUA şi Japonia pentru dezvoltarea pe acest segment în continuă creştere, relatează Reuters. Băncile europene au avut în mod tradiţional o poziţie dominantă pe această piaţă, dar multe se retrag, afectate de criza datoriilor suverane şi de eforturile de a se conforma reglementărilor internaţionale mai stricte. Noi jucători intră pe această piaţă, iar cei existenţi îşi intensifică eforturile de a profita de dezvoltarea comerţului între China, Brazilia, Orientul Mijlociu şi alte pieţe emergente care alimentează avansul economiei mondiale. Directorul general al Citigroup, Vikram Pandit, a declarat că băncile europene acopereau la începutul acestui an circa 80% din piaţa finanţării comerţului mondial. Între timp, BNP Paribas, Societe Generale, Credit Agricole, BBVA şi ING au început să se retragă, în condiţiile în care îşi fac ordine în portofoliile de împrumuturi. Aceste retrageri au lăsat nefinanţate activităţi comerciale de 500-700 de miliarde de dolari, potrivit unei surse bancare.

SURSA: MEDIAFAX

Vor fi expulzaţi din Pakistan

ISLAMABAD. Cele trei văduve, opt copii şi un nepot ai lui Osama ben Laden vor fi expulzaţi din Pakistan la 11 luni după raidul american în care a murit liderul Al-Qaida. Soţiile - sauditele Khairiah Saber şi Siham Saber şi yemenita Amal Abdulfattah, se află în prezent, împreună cu copiii lor, într-o reşedinţă supravegheată din Islamabad. Aceştia au fost arestaţi de autorităţile pakistaneze după raidul american în care a fost ucis liderul Al-Qaida, la 2 mai, la Abbottabad.

SURSA: MEDIAFAX

Şeful ANAF demisionează

BUCUREŞTI. Sorin Blejnar (foto) a demisionat de la conducerea ANAF în urma unei discuţii avute, ieri, cu premierul Mihai Răzvan Ungureanu, decizia de eliberare din funcţie fiind semnată de şeful Guvernului. Blejnar a primit sarcina de a coordona activitatea departamentului de control al marilor averi, au declarat agenţiei Medifax surse oficiale. Conducerea ANAF va fi preluată de către Şerban Pop.

SURSA: MEDIAFAX

Jacques Chirac FOTO: FAN

Chirac votează pentru Hollande

PARIS. Fostul preşedinte francez Jacques Chirac s-ar pregăti să îşi trădeze tabăra, şi anume dreapta, şi să voteze duminică pentru socialistul François Hollande în primul tur al alegerilor prezidenţiale, scrie Le Parisien.

„Îl vizitez frecvent, luăm prânzul împreună. După patru ani de discuţii, cred că sunt unul dintre cei care cunosc cel mai bine fondul gândirii sale", a adăugat el.

Le Parisien scrie că familia lui Jacques Chirac, preşedinte din 1995 şi până în 2007, are păreri foarte divergente odată cu apropierea primului tur de scrutin. Potrivit publicaţiei, fiica sa, Claude Chirac, şi ginerele său, Frédéric Salat-Baroux, înclină tot spre Hollande.

Doar soţia fostului preşedinte, Bernadette Chirac, este o partizană hotărâtă a lui Nicolas Sarkozy, pe care a anunţat în mod public că îl susţine.

SURSA: MEDIAFAX

O nouă moţiune de cenzură

Moţiunea de cenzură ar urma să fie şi prima acţiune parlamentară a opoziţiei în actuala sesiune legislativă.

BUCUREŞTI. Prima moţiune de cenzură împotriva Guvernului condus de Mihai Răzvan Ungureanu ar urma să fie depusă, de USL, la două luni şi o săptămână de la învestirea Cabinetului, demersul opoziţiei fiind centrat pe situaţia UMF Târgu Mureş.

Prima moţiune

Moţiunea de cenzură ar urma să fie şi prima acţiune parlamentară a opoziţiei în actuala sesiune legislativă, care a început la 1 februarie, dată de la care parlamentarii USL sunt în grevă parlamentară.

Liderii USL au anunţat, în 1 aprilie, că vor depune o moţiune de cenzură împotriva Guvernului, imediat după Paşti, mai precis în 17 aprilie. Temele enunţate de Victor Ponta atunci pentru moţiunea de cenzură erau: înfiinţarea unei facultăţi în limba maghiară la Universitatea de Medicină şi Farmacie Târgu Mureş, care presupune, în opinia opoziţiei, „cedarea premierului Ungureanu în faţa UDMR", precum şi „cedarea în faţa intereselor străine de a vinde ce a mai rămas din resurse" şi „cedarea în faţa dorinţei baronilor care încă au rămas la PDL", cu referire la Hotărârea de Guvern prin care se acordă bani primăriilor.

Conform articolului 113 din Constituţie, Camera Deputaţilor şi Senatul, în şedinţă comună, pot retrage încrederea acordată Guvernului prin adoptarea unei moţiuni de cenzură, cu votul majorităţii deputaţilor şi senatorilor.

Moţiunea de cenzură poate fi iniţiată de cel puţin o pătrime din numărul total al deputaţilor şi senatorilor şi se comunică Guvernului la data depunerii.

Dacă moţiunea de cenzură a fost respinsă, deputaţii şi senatorii care au semnat-o nu mai pot iniţia, în aceeaşi sesiune, o nouă moţiune de cenzură, cu excepţia cazului în care Guvernul îşi angajează răspunderea, mai prevede legea fundamentală.

SURSA: MEDIAFAX

Mihai Răzvan Ungureanu FOTO: EPA

Breivik cere eliberarea

„Atacurile din data de 22 iulie au fost atacuri preventive pentru a apăra norvegienii puri", a declarat el.

OSLO. Anders Behring Breivik, judecat pentru atacurile soldate cu 77 de morţi vara trecută în Norvegia, a cerut eliberarea sa ieri, afirmând că a acţionat în numele legitimei apărări, relatează AFP. „Am acţionat în situaţie de urgenţă în numele poporului meu, al culturii mele, al ţării mele. Prin urmare, cer eliberarea mea", a adăugat el. Anterior, Behring Breivik a declarat în faţa judecătorilor că ar relua masacrul comis la 22 iulie. „Da, aş face-o din nou", a afirmat el în cea de-a doua zi a procesului său, adăugând că adolescenţii ucişi pe insula Utoeya nu erau „copii nevinovaţi" şi că pentru el, a-şi încheia viaţa în închisoare sau a muri pentru poporul său constituie „cea mai mare onoare". Referindu-se la declaraţiile făcute în instanţă, Brevik a explicat: „Nu am avut niciun moment intenţia de a mă comporta inacceptabil faţă de supravieţuitori şi de familiile victimelor. Nici măcar nu îmi pot imagina suferinţele pe care le-am provocat", a spus el. Psihiatrii Terje Torrisen şi Agnar Aspas, au stabilit că Breivik are o dereglare de tip narcisist şi antisocială, însă este apt să fie tras la răspundere din punct de vedere penal.

SURSA: MEDIAFAX

Anders Behring Breivik FOTO: EPA

Sancţiuni contra Phenianului

NEW YORK, ONU. Consiliul de securitate al ONU a consolidat luni sancţiunile împotriva Coreei de Nord, în urma lansării unei rachete cu rază lungă de acţiune şi a avertizat Phenianul că va „acţiona în consecinţă", în cazul unui nou test nuclear sau balistic, relatează AFP. Consiliul a decis „să reactualizeze măsurile" pe care le pregăteşte. Acesta a solicitat Comitetului pentru Sancţiuni din cadrul ONU să completeze şi să precizeze lista de persoane, entităţi sau articole supuse acestor sancţiuni. Comitetul urmează să furnizeze această nouă listă în următoarele 15 zile.

SURSA: MEDIAFAX

Rusia pregăteşte o staţie radar de tip „Voronej"

CHIŞINĂU. Rusia pregăteşte instalarea unei staţii radar de tip „Voronej" în regiunea transnistreană, ca răspuns la instalarea sistemului american de apărare antirachetă în Europa şi în contraponderé la bazele NATO din România, relatează Jurnal de Chişinău. „Având în vedere vecinătatea regiunii (transnistrene) cu o ţară (membră) NATO, şi anume România, în care se află deja patru baze ale Alianţei Nord-Atlantice, şi faptul că procesele legate de integrarea Republicii Moldova în România se intensifică, Federaţia Rusă intenţionează să îşi menţină prezenţa militară în Transnistria şi propune instalarea unei staţii radar de tip Voronej", afirmă sursele citate. Pe de altă parte, Ministerul rus al Apărării respinge aceste informaţii. O staţie radar de tip Voronej permite monitorizarea simultană a aproximativ 500 de obiecte zburătoare, pe o rază de 6.000 de kilometri.

În regiunea transnistreană sunt depozitate între 20.000 şi 40.000 de tone de arme şi muniţii, păzite de un contingent rus format din aproximativ 1.500 de militari.

Obama gafează la summitul Americilor

WASHINGTON. Preşedintele Barack Obama (foto) a confundat numele Malvinelor, Falkland în engleză, cu al Maldivelor, într-un discurs susţinut luni la Cartagena, în Columbia, în care a afirmat neutralitatea Statelor Unite faţă de o dispută între Argentina şi M.Britanie, relatează Washington Times în ediţia electronică. Deşi discursul a fost susţinut în engleză, Obama a optat să folosească numele spaniol al insulelor care fac obiectul disputei, şi anume Malvinas, aşa cum insistă Argentina să li se spună, şi nu Falkland, cum vor englezii. În schimb, printr-o „scăpare", el le-a numit „Maldive". Acestea sunt un grup de insule în largul Indiei, în cealaltă parte a lumii faţă de Falkland. Preşedintele american a sugerat totodată că „relaţia specială" dintre Marea Britanie şi SUA nu este foarte specială, comentează Washington Times.

SURSA: MEDIAFAX

Australia retrage trupele din Afganistan

SYDNEY. Australia îşi va retrage majoritatea militarilor săi din Afganistan în 2013, cu un an mai devreme decât calendarul fixat de NATO, a anunţat ieri premierul australian Julia Gillard. După moartea a 32 de militari din 2001, Australia a asigurat în numeroase reprize că va respecta calendarul de retragere complet fixat de NATO pentru sfârşitul lui 2014 şi îşi va menţine cei 1.500 de militari în ţară până la această dată.

Această perioadă este „un punct de reper crucial pentru forţele internaţionale care vor putea trece la un rol de susţinere în Afganistan", a declarat ea.

Retragerea va începe imediat ce preşedintele afgan Hamid Karzai va da undă verde pentru transferul de securitate către forţele naţionale în provincia Uruzgan (sud), unde staţionează majoritatea soldaţilor australienie, a precizat ea.

Decizia preşedintelui Karzai este aşteptată „în lunile următoare". Retragerea ar urma să dureze între 12 şi 18 luni, potrivit lui Gillard.

SURSA: MEDIFAX

Dosar penal pentru bărbat FOTO: FAN

A furat peste şase kilograme de cupru

INEU. Poliţiştii din cadrul Poliţiei oraşului Ineu au prins un bărbat care a furat dintr-o societate comercială şase kilograme de cupru. Conform oamenilor legii, Ştefan L., în vârstă de 34 de ani, din Grăniceri, a furat metalul cu pricina. Pe numele acestuia a fost întocmit un dosar penal pentru săvârşirea infracţiunii furt. Poliţiştii spun că prejudiciul cauzat de bărbat a fost recuperat. **JA – I.C.**

111

sancţiuni în valoare de 17.820 de lei au aplicat poliţiştii rutieri.

Aceştia au mai dat 88 de puncte de penalizare în urma controalelor efectuate, reţinând totodată şi 4 certificate de înmatriculare precum şi 6 permise auto.

Agenţii de ordine publică au controlat 12 sisteme de pază, au aplicat 16 sancţiuni şi au intervenit pentru aplanarea a 9 conflicte. **JA – I.C.**

A fost prinsă cu deodorantele sub haine

ARAD. O tânără de 20 de ani din Timişoara a fost prinsă furând deodorante dintr-un complex comercial situat pe Banu Mărăcine. Florina W. a fost observată de agenţii de pază ai magazinului în timp ce ascundea sub haine 55 de cutii cu deodorant solid de diferite mărci. Timişoreanca a fost predată jandarmilor arădeni care o cercetează pentru furt calificat. Prejudiciul, în valoare de 637 de lei, a fost recuperat. **JA – I.C.**

Pe mâna jandarmilor FOTO: FAN

Licitaţie pentru secţiile de votare din Arad

ARAD. Municipalitatea organizează licitaţie pentru furnizare de echipamente şi accesorii IT pentru dotarea secţiilor de votare la alegerile locale 2012 din Municipiul Arad. E vorba de 8 buc. PC desktop, 2 buc. PC laptop, 2 buc. imprimante laser, 4 buc imprimante multifuncţionale, 8 buc. UPS-uri, 1 buc. switch 8 porturi, 2 buc. aparate fax. Suma pe care Primăria Arad o pune la bătaie este de 68 000 de lei. **JA-M.A.**

Arădenii, codaşi la rovinietă

Doar puţin peste 37 la sută dintre autovehiculele din Arad au achitată şi taxa de rovinietă.

Suntem codaşii ţării la plata rovinietelor FOTO: JA

ARAD. Suntem codaşi, foarte codaşi, chiar pe locul trei de la coadă, în ceea ce priveşte plata rovinietei. Un top făcut la nivel naţional de către Compania Naţională de Autostrăzi şi Drumuri Naţionale din România arată faptul că judeţul nostru este unul plin de autovehicule fără rovinietă. Doar 37,1 la sută dintre arădeni şi-au achitat taxa de drum. Doar Satu Mare (cu 34,6 la sută) şi Maramureş (cu 35,5 la sută) se mai află în spatele nostru. În schimb, cel mai bun procentaj se întâlneşte în Ilfov, unde 61 la sută dintre autovehicule au taxa plătită.

Riscă amenzi mari

Rovinieta este o taxă care se plăteşte pentru folosirea drumurilor naţionale şi a autostrăzilor. Aceasta poate fi eliberată pentru o săptămână, o lună, trei luni sau un an. Şoferii prinşi cu maşinile pe drumurile naţionale şi care nu au rovinieta plătită sunt pasibili de amenzi foarte mari, în funcţie de categoria de autovehicul pe care o conduc. O rovinietă valabilă un an costă 28 de euro pentru autoturisme, 96 de euro pentru vehiculele de marfă cu masa mai mică de 3,5 tone, 320 de euro pentru camioanele cu masa între 3,5 şi 7,5 tone, 560 de euro pentru vehiculele cu masa între 7,5 şi 12 tone, 720 de euro pentru camioanele cu masa mai mare de 12 tone şi cel mult trei axe şi 1.210 euro pentru vehiculele cu o masă mai mare de 12 tone şi patru axe. Amenzile sunt pe măsura taxelor, respectiv între 250 şi 500 de lei pentru autoturisme, între 750 şi 1.200 de lei pentru vehiculele cu masa maximă de 3,5 tone şi poate ajunge până la 4.500 de lei pentru camioanele cu masa de minim 12 tone şi patru axe. **JA-A.G.**

Fără abţibild

De mai bine de un an de zile încoace, rovinieta nu mai este reprezentată de un abţibild lipit pe parbriz. În urma implementării unui sistem informatic, toţi cei care plătesc taxa au datele maşinii introduse în sistemul cu pricina, fapt care atestă achitarea rovinietei.

Răniţi într-un accident între Seleuş şi Ineu

SELEUŞ. Accidentul rutier a avut loc luni seara în afara localităţii Seleuş, iar, potrivit poliţiştilor, se pare că şoferul autoutilitarei cu remorcă ar fi vinovat pentru evenimentul rutier.

Tinerii, care aveau 16, 20 şi 22 de ani, se deplasau cu un autoturism Dacia Logan când o autoutilitară cu remorcă a pătruns pe sensul lor de mers şi i-a lovit.

Potrivit reprezentanţilor ISU Arad, unul dintre cei trei tineri a fost scos afară din autoturism de echipajul de descarcerare şi a fost transportat cu SMURD-ul la spital, ceilalţi doi tineri având răni uşoare. Din primele cercetări efectuate, „poliţiştii au stabilit că Emilian L., de 43 de ani, din Craiva, în timp ce a condus o autoutilitară marca Mercedes Vito cu remorcă pe care transporta un alt autoturism, din direcţia localităţii Ineu către Seleuş, datorită vitezei a pierdut controlul asupra direcţiei de mers şi a pătruns pe sensul opus de mers, intrând astfel în coliziune cu un autoturism Dacia Logan, condus regulamentar din sens opus de către Cosmin B. de 20 de ani". **JA – I.C.**

Rupt de beat la volan

ARAD. Sărbătorile de Paşte, prilej de băut. Poliţiştii au prins mai mulţi şoferi aflaţi sub influenţa băuturilor alcoolice.

„În urma controalelor efectuate de poliţişti s-a stabilit că Alexandru Florin T., de 28 de ani, în timp ce a condus un autoturism marca Dacia pe sensul de mers Secusigiu-Felnac, şi aflându-se sub influenţa băuturilor alcoolice, a pierdut controlul volanului intrând în coliziune cu un copac aflat pe marginea drumului. În urma impactului a rezultat vătămarea corporală uşoară a lui Adrian Adalbert H., de 29 de ani, pasager în autoturism. Agenţii de poliţie au stabilit că Alexandru Florin T. nu deţinea permis de conducere, având o îmbibaţie alcoolică în aerul expirat de 1,03 mg/l", au declarat reprezentanţii Inspectoratului Poliţiei Judeţene Arad.

Potrivit acestora, „şoferul" a fost reţinut pe bază de ordonanţă şi urmează să fie prezentat instanţei cu propunere de arestare preventivă. **JA-I.C.**

Focul a afectat acoperişul grajdului care adăpostea animalele FOTO: I.C.

Patru autospeciale la un incendiu la Nădlac

Un incendiu izbucnit la Nădlac a mobilizat la faţa locului 4 autospeciale.

NĂDLAC. Două maşini de intervenţie ale Serviciilor Voluntare pentru Situaţii de Urgenţă Nădlac şi Pecica şi tot atâtea autospeciale de la Detaşamentul de Pompieri Arad au intervenit la un incendiu, în Nădlac, ce a cuprins un grajd care adăpostea porci. Grajdul se întinde pe o suprafaţă de 1.000 de metri pătraţi.

Prima autospecială la faţa locului a fost cea a Serviciului Voluntar de Urgenţă Nădlac. În ajutorul pompierilor voluntari din Nădlac au venit şi cei din Pecica. În cele din urmă, au fost solicitaţi la locul incendiului şi pompierii din cadrul ISU Arad. Aceştia au intervenit cu două autospeciale. La aproximativ 45 de minute de la intervenţia pompierilor arădeni s-a reuşit şi lichidarea focului. Acesta cuprinsese 200 de metri pătraţi din acoperişul grajdului. Cauzele producerii incendiului sunt în curs de stabilire în momentul de faţă.

Din fericire, cei din cadrul Serviciilor Voluntare pentru Situaţii de Urgenţă Nădlac şi Pecica, împreună cu pompierii arădeni au reuşit să scoată la timp toate animalele din grajd. **JA – I.C.**

Fideli doar în statistici

Statisticile arată că în ultimii 20 de ani, în Arad, rata divorţului a scăzut simţitor faţă de cea la nivel naţional.

ARAD. În judeţul Arad conform datelor puse la dispoziţie de Institutul Judeţean de Statistică, în anul 1990 s-au oficiat 4.600 de cununii, iar în anul 2010 doar 2.600, deci cu 2.000 mai puţine cupluri au spus „DA" în faţa ofiţerului stării civile.

La nivel naţional, pentru aceiaşi perioadă au fost înregistrate cu 76.300 mai puţine cununii. Numărul tot mai mic al căsătoriilor devine o explicaţie plauzibilă în ceea ce priveşte rată scăzută a divorţurilor. Arădenii se gândesc de două ori dacă să facă sau nu pasul decisiv şi se pare că metoda funcţionează dat fiind numărul mai mic de divorţuri.

Copiii nu salvează căsnicia

Din totalul familiilor destrămate, ponderea cea mai mare o au cuplurile fără copii. Peste 50% din cuplurile care divorţează nu au copii. Peste 500 de cupluri în 1990 au fost în această situaţie şi peste 300 în anul 2010. Decizia despărţirii este însă luată şi atunci când cei doi au deja unul sau doi copii.

Peste 200 de cupluri cu un singur copil au spus „GATA" în 2010, în timp ce 48 de familii aveau doi copii. Au fost însă situaţii în care soţii chiar cu trei sau cinci copiii au decis să pună punct unei relaţii de lungă durată. **JA – V.G.**

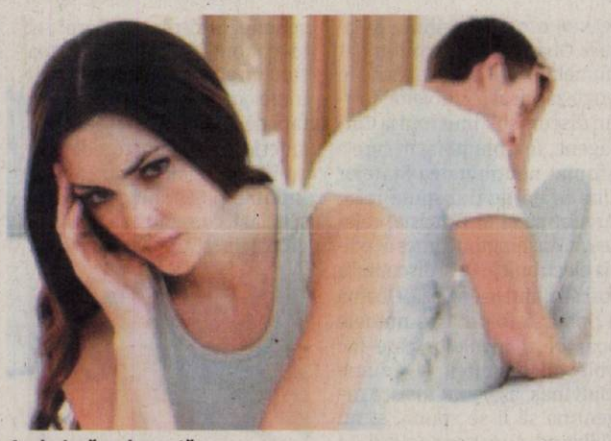

Au decis să se despartă FOTO:FAN

RECLAME

Sport

„Minunatul public arădean ne poate purta spre mult dorita calificare în finală"

Monica Brosovszky, ICIM Univ Goldiş

23

victorii consecutive a bifat ICIM Univ Goldiş sub comanda prof. Dan Moraru. Celor 21 de succese din sezonul regulat, le-am adăugat pe cele două obţinute în prima fază a play-off-ului, împotriva echipei din Craiova. Pentru a-şi îndeplini obiectivul, calificarea în finală, ICIM are nevoie de două victorii în disputa cu CSM Satu Mare.

Televiziunile dictează ora semifinalei

ARAD. Interes ridicat pentru semifinalele C.N. de baschet feminin. Preşedintele FR Baschet, Carmen Tocală, negociază cu două posturi de televiziune interesate să transmită ciocnirea ICIM - Satu Mare. Funcţie de grila de programe a acestora, se va bate-n cuie ora primului joc al semifinalei, programat sâmbătă, la Polivalentă. Meciul doi are loc pe 25 aprilie, la Satu Mare, iar decisivul (eventual), pe 28 aprilie, la Arad. **JA-D.S.**

Mobilizare maximă a fanilor

„SCU" şi „Drukeria" îşi dau mâna, scandând împotriva FRF şi LPF, „războiul" lor urmând să fie suspendat.

ARAD. Fără război în tribune şi în afara stadionului! Asta propun fanii lui „Poli" Timişoara şi UTA, la marele derby al Vestului, de vineri seară, de pe stadionul „Dan Păltinişanu".

Iată ce scrie, printre altele, în comunicatul celor de la „Suporter Club UTA":De zeci de ani un campionat, fie că este vorba de prima sau a doua ligă, se măsoară pentru noi în primul rând în numărarea zilelor până la marele derby cu rivalii de la Timişoara. De zeci de ani înaintea fiecărei deplasări pe Bega emoţiile ne transfigurează chipurile, ne măresc pulsul şi ne cresc adrenalina la cote maxime. De zeci de ani visăm mereu şi mereu la clipa în care ne vom învinge adversarul nu doar pe teren ci şi în tribune. De zeci de ani, ca suporteri, nu aşteptăm decât clipa în care prin scandările şi mesajele noastre ne putem face rivalii să plece capul. Anul acesta lucrurile se vor desfăşura altfel. Suporter Club UTA şi Druckeria, asociaţia suporterilor timişoreni precum şi grupările care populează cele două peluze au hotărât ca la derbyul dintre Poli şi UTA nu vor exista scandări agresive şi ofensatoare la adresa rivalilor.

În afară de încurajarea propriilor echipe, am hotărât să transformăm duelul din această primăvară într-o ofensivă împotriva conducerilor Federaţiei Române de Fotbal şi a Ligii Profesioniste de Fotbal. Dacă au reuşit să ne oprească protestul programat pentru meciul amical din aceasta iarnă, nu vor putea să ne înfigă pumnul în gură

Fanii UTA-ei îşi dau mâna cu „duşmanii" de la Timişoara, pentru a protesta împotriva FRF şi LPF FOTO: FAN

Bilete la Poli - UTA

Biletele de intrare la meciul „Poli" şi UTA costă 8 lei şi vor fi puse în vânzare azi, după cum urmează: Miercuri - Sediul clubului UTA: orele 12 – 16; Old Lady's Pub: orele 12 – 24; Joi - Sediul clubului UTA: 09 – 16; Old Lady's Pub: 10 – 24; Vineri - Sediul clubului UTA: 09 – 15; Old Lady's Pub: 10 – 15.

Baronul Francisc Neuman va fi omagiat de arădeni

ARAD. La iniţiativa sufletistului Petru Botiş, pe 5 iunie, Aradul fotbalistic îl va omagia pe Baronul Francisc Neuman, cel care ne-a lăsat moştenire o echipă de fotbal, UTA, după chipul şi asemănarea sa. Manifestările dedicate împlinirii a 101 ani de la naşterea Baronului vor fi încununate cu un meci de old boys UTA - Indagrara (ambele echipe zămislite de Baronul Neuman) şi un inedit amical între actualele generaţii ale celor două grupări emblematice din fotbalul arădean.

„Pentru a echilibra puţin disputa, la Olimpia va juca Panin, Botiş, Stupar şi prietenii lor" - a spus Petru Botiş. **JA-D.S.**

Înfruntă revelaţia returului

ARAD. Cu două victorii şi două eşecuri în acest retur, UTA-Tânăra Doamnă s-a îndepărtat de locul II, ultimul care asigură prezenţa în play-off-ul Diviziei A de fotbal feminin. „Nici nu visam, ca echipă nou înfiinţată, să ajungem să ne batem pentru această poziţie onorantă din clasament. Pentru a mai spera la locul doi, trebuie să câştigăm împotriva contracandidatelor şi să ne ajute jocul rezultatelor" - spune antrenorul Gigi Cameniţă.

Proximul examen al fetelor în alb-roşu are loc duminică, ora 11, pe stadionul Motorul din Aradul Nou, împotriva revelaţiei returului, Negrea Reşiţa. „Avem informaţii că adversarele de duminică s-au întărit, în iarnă, cu câteva jucătoare din naţionala Camerunului, dovadă victoriile din ultimele etape" - a mai adăugat Cameniţă. **JA-D.S.**

Fotbalul feminin câştigă teren în Arad FOTO: JA

Acţiune „SCU"

Suporter Club UTA continuă acţiunile sociale. De Paşti, fanii „Bătrânei Doamne" au oferit pachete unei familii nevoiaşe, cu 7 copii, din loc. Caporal Alexa (foto), dar nu au uitat să treacă şi pe la Centru de Primire a minorilor, de pe strada Udrea, unde au împărţit pachete. FOTO: FAN

Medalie de bronz pentru şahul arădean

CĂLIMĂNEŞTI. Zilele trecute s-a încheiat o nouă ediţie a finalelor Campionatului Naţional Individual de şah pentru copii şi juniori, unde peste 400 de sportivi din toată ţara au concurat la şapte categorii de vârstă (U 8-U 20). Aradul a fost reprezentat de 8 copii, toţi legitimaţi la clubul Şah Vados Arad (preşedinte Alin Câmpeanu), după cum urmează: Bogdan David, băieţi, 10 ani; Diana Jurj, fete, 8 ani; Diana Tuduran, Iulia Şodincă, Iulia Câmpean şi Irina Lazăr, fete, 10 ani; Anna Mihăilescu şi Bianca Crăciun, fete, 12 ani. Dintre aceştia, Bogdan David a confirmat aşteptările şi, chiar mai mic ca vârstă, a reuşit să cucerească o nouă medalie pentru şahul arădean - bronz la şah blitz. Bogdan se pregăteşte în cadrul Centrului de excelenţă ARED, program dezvoltat de clubul Vados şi ARED, pentru sprijinirea tinerelor talente, sub îndrumarea instructorului Rodel Rujan şi a maestrului internaţional Ovidiu Foişor.

Aproape de podium, locul IV, s-a mai aflat Diana Jurj, tot în întrecerea de blitz. **JA-D.S.**

Poloiştii arădeni revin în bazin

ARAD. Scurta vacanţă de Paşti a luat sfârşit (şi) pentru poloiştii de la CS AMEFA. Seniorii au revenit în bazin cu gândul la al doilea turneu play-out din cadrul Superligii (11-12 mai, Arad), unde vor întâlni, în ordine, Poli Cluj, Rapid şi Sportul. Ultimul turneu va avea loc la Bucureşti (1-3 iunie).

Juniorii I, pregătiţi de Cristi Cosma, se pregătesc pentru cele două turnee finale ale C.N. din luna iunie (Bucureşti şi Oradea), unde vor lupta pentru o medalie alături de Steaua, Dinamo, Triumf, Crişul Oradea şi Viitorul Cluj. **JA-D.S.**

Rămâne la cârma Spaniei

MADRID. Tehnicianul Vicente del Bosque a declarat, marți, la postul Onda Cero, că și-a prelungit contractul cu Federația Spaniolă de Fotbal, fără să precizeze durata noii înțelegeri, informează Mundo Deportivo.

„Mi-am prelungit contractul", a spus Del Bosque.

Potrivit presei din Spania, noul contract al lui Del Bosque ar fi valabil până la finalul Cupei Mondiale din 2014.

Antrenorul spaniol se află la conducerea tehnică a naționalei țării sale din 2008, el câștigând cu aceasta Cupa Mondială din 2010.

SURSA MEDIAFAX

Vicente del Bosque FOTO: EPA

Gabriel Tamaş FOTO: EPA

Tamaş, pe făraş, de la WBA?

LONDRA. Tehnicianul echipei West Bromwich Albion, Roy Hodgson, este dispus să renunțe la serviciile a cinci dintre jucătorii săi, între care și românul Gabriel Tamaș, pentru a se strânge bani pentru club, informează Daily Star.

„Hodgson va asculta ofertele pentru atacantul în valoare de două milioane de lire sterline Simon Cox (24 de ani), iar Chris Wood, Gabriel Tamaș, Joe Mattock și Gonzalo Jara pot de asemenea să părăsească gruparea", notează jurnalul englez, în ediția electronică.

Gabriel Tamaș joacă la West Bromwich Albion din 2010.

SURSA MEDIAFAX

Achitat, în „Cazul Valiza"

Gigi Becali a scăpat de condamnare, după cel mai mare scandal de premiere în fotbalul românesc.

Fanii pot sta liniştiți, Gigi Becali rămâne la cârma Stelei, nu a fost închis FOTO: FAN

BUCUREŞTI. Finanțatorul echipei Steaua, Gigi Becali, Teia Sponte, Alina Florentina Ciul, Victor Pițurcă și Radu Gheorghe Marino au fost achitați, marți, de instanța supremă în dosarul "Valiza". În cazul lui Raul Volcinschi, instanța a luat act de încetarea procesului penal, întrucât a decedat.

Judecătorii instanței supreme, cu două voturi pentru și unul împotrivă, au decis achitarea lui Gigi Becali, Teia Sponte, Alina Florentina Ciul, Victor Pițurcă și Radu Gheorghe Marino, apreciind că lipsește unul dintre elementele constitutive ale infracțiunii de corupție.

În ce privește opinia separată, judecătorul a considerat condamnarea la închisoare cu suspendarea executării în cazul celor cinci inculpați.

Decizia poate fi contestată la Completul de cinci judecători al instanței supreme.

„Am fost achitat și îi mulțumesc Domnului Hristos că, în țara mea, Satana nu are mai multă putere decât Dumnezeu! Mi-era puțin teamă de o condamnare cu suspendare. Temerea mea era că, în țara mea, premierea să fie considerată mită. Dacă se întâmpla așa ceva, însemna că eu nu mai puteam sta în țara asta. În țara mea premierea nu e corupție! Nu de condamnare mi-era teamă, ci de mentalitatea țării mele. Procurorii trebuie să facă practică, să stea câte o zi, două pe la pușcărie, ca să înțeleagă ce înseamnă, de fapt, o zi, două sau un an de pușcărie. Nu să ceară ei câte 20 de ani de pușcărie că așa vor ei", a comentat Becali decizia magistraților.

SURSA MEDIAFAX

Trimis în judecată în 2008

Europarlamentarul Gigi Becali a fost trimis în judecată, în decembrie 2008, în dosarul „Valiza", de către procurorii Direcției Naționale Anticorupție (DNA), fiind acuzat de dare de mită și fals în înscrisuri sub semnătură privată. Alături de el au mai fost trimiși în judecată Teia Sponte, Alina Florentina Ciul, Victor Pițurcă, Radu Gheorghe-Marino și Raul Volcinschi.

Agresorul lui Hardy, cinci ani de închisoare

BUCUREŞTI. Curtea de Apel București l-a condamnat, marți, pe Ionuț Tănăsoaia la cinci ani de închisoare pentru loviturii cauzatoare de moarte și la un an și opt luni pentru ultraj și tulburarea ordinii și liniștii publice, agresorul lui Chauncey Hardy urmând să execute pedeapsa cea mai grea, de cinci ani. Judecătorii Curții de Apel București (CAB) au admis în parte contestația procurorilor Parchetului de pe lângă Tribunalul Giurgiu și i-au majorat pedeapsa lui Ionuț Tănăsoaia pentru ultraj și tulburarea ordinii și liniștii publice de la un an la un an și opt luni de închisoare. Totodată, instanța l-a condamnat pe Tănăsoaia la cinci ani de închisoare cu executare pentru loviturii cauzatoare de moarte. Cele două pedepse au fost contopite, Ionuț Tănăsoaia urmează să execute pedeapsa cea mai grea, de cinci ani de închisoare.

SURSA MEDIAFAX

A ieşit învingător din lupta cu moartea

LONDRA. Fotbalistul echipei Bolton Fabrice Muamba a fost externat, la o lună după ce a a suferit un infarct pe teren, în timpul meciului cu Tottenham, a anunțat jucătorul într-un comunicat. „Sunt foarte fericit că am părăsit spitalul și mulțumesc tuturor membrilor London Chest Hospital care au avut grijă de mine. Le voi fi mereu dator pentru devotamentul și profesionalismul de care au dat dovadă. Mulțumesc și tuturor celor care mi-au trimis mii de mesaje de susținere. Sunt nerăbdător să-mi continui recuperarea și să-mi petrec timpul alături de familie", a declarat jucătorul englez de origine congoleză, în vârstă de 24 de ani. Muamba s-a prăbușit pe gazonul stadionului White Hart Lane în timpul meciului cu Tottenham din Cupa Angliei, disputat la 17 martie. Inima sa nu a bătut timp de 78 de minute.

SURSA MEDIAFAX

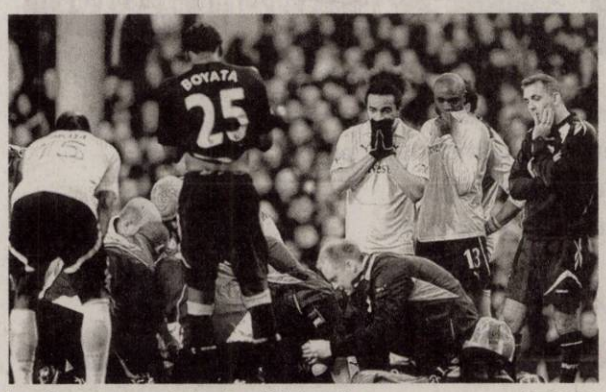

Imaginea care a panicat o planetă întreagă FOTO: EPA

Marius Alexe FOTO: FAN

Patrimoniul fotbalului românesc

Noul tehnician al lui Dinamo, Dario Bonetti nu a încetat să-l laude pe Marius Alexe, după meciul de la Chiajna.

BUCUREŞTI. Tehnicianul Dario Bonetti a declarat, luni seară, că victoria obținuită de Dinamo în fața formației Concordiei Chiajna, scor 3-1, este extrem de importantă și l-a lăudat pe atacantul Marius Alexe, despre care a spus că este un patrimoniu al fotbalului românesc.

„Este prima victorie după șapte partide, sperăm că nu va fi și ultima. A fost o victorie foarte importantă pentru noi pentru momentul în care ne aflăm în campionat și pentru că am jucat împotriva unei echipe foarte bine organizată, cu jucători interesanți. Scorul putea să fie 6-3 pentru Dinamo. Important este însă că ne-am atins obiectivul și că avem din nou spiritul echipei care a fost cel mai important pentru noi astăzi. Marius Alexe este un jucător de mare talent, un patrimoniu al fotbalului românesc, sunt foarte fericit pentru că e ușor să antrenezi un jucător ca el. L-am îmbrățișat și i-am spus să joace pe ce post vrea el. Obiectivul nostru este să mergem pas cu pas, să obținem maxim din fiecare partidă. Sunt convins că vom începe să jucăm și un fotbal de calitate", a declarat Bonetti.

El l-a lăudat și pe atacantul Ionel Dănciulescu, despre care a spus că este senzațional: „Filozofia noastră este că nu avem titulari și rezerve, joacă doar cei care sunt mai în formă. Am ales întotdeauna certitudinile și adevărul este că Dănciulescu a făcut azi un joc senzațional, a fost un exemplu pentru ceilalți jucători, i-a încurajat și i-a stimulat să meargă înainte".

SURSA MEDIAFAX

CSA a pierdut sigla „Steaua"

BUCUREŞTI. Gigi Becali rămâne cu marca „Steaua", după ce Tribunalul București a respins, marți, cererea CSA Steaua, de anulare a mărcii, decizia instanței putând fi contestată la Curtea de Apel.

Judecarea cererii CSA, care nu este de acord ca sigla simbol a clubului să fie cesionată unei grupări private, a început în septembrie 2011, la Tribunalul București, procesul fiind încheiat în 10 aprilie 2012.

SURSA MEDIAFAX

Anunț de retragere

Sportiva rusă Elena Isinbaieva, dublă campioană olimpică în proba de săritura cu prăjina, a declarat că va mai concura doi ani, iar apoi se va retrage.„Am hotărât să mai concurez doi ani, iar apoi mă voi retrage", a spus Isinbaieva. FOTO: EPA

Şumudică a plecat, iar Ionuţ Badea a venit

BRAŞOV. Tehnicianul Marius Șumudică părăsește echipa FC Brașov, urmând să fie înlocuit de Ionuț Badea, conform anunțului finanțatorului Ioan Neculaie.

Șumudică a declarat că a ajuns la o înțelegere pentru ca salariul să-i fie plătit până la finalul sezonului: "Am ajuns la o înțelegere să-mi plătească salariul până la finalul campionatului, pentru că eu nu mai pot să antrenez în altă parte până la finalul sezonului, pentru că am pregătit deja două echipe. Acum câteva etape Șumudică era bun când bătea pe Vaslui. Acum, echipa a uitat să joace. Din punctul meu de vedere, este decizia patronului, este un contract între două părți, viața merge înainte. O să iau o pauză destul de lungă" - a declarat Marius Șumudică.

De asemenea, finanțatorul Ioan Neculaie a precizat că Ionuț Badea este noul antrenor.

SURSA MEDIAFAX

Măsuri de securitate sporite la Olimpiadă

LONDRA. Londra va avea pus la punct cel mai impresionant dispozitiv de securitate din ultimele decenii, la JO, pentru a evita coșmarul organizatorilor - un eventual atac terorist - și sub efectul atentatelor din 2005, soldate cu 52 de morți.

La o zi după ce orașul Londra a fost desemnat gazdă a competiției din 2012, zeci de persoane și-au pierdut viața și aproximativ 700 au fost rănite în urma a patru atentate cu bombă produse în capitala Angliei. Peste 40.000 de militari, polițiști și agenți de securitate privați și voluntari vor fi mobilizați pentru a proteja Londra, cu susținerea unei vaste rețele de informații.

Avioane de luptă, două vase ale marinei, între care și un port-elicopter staționat pe Tamisa, dar și o baterie de rachete sol-aer se vor afla în zonă pentru a interveni dacă va fi cazul.

SURSA MEDIAFAX

Rolls Royce Hyperion, preţ de 7 milioane euro

VALOROS. Singurul model Rolls Royce Hyperion existent a fost scos din nou la vânzare într-un showroom din Abu Dhabi.

Modelul Hyperion este de fapt un Rolls Royce Phantom Drophead Coupe, ce conține semnătura casei de design Pininfarina, oficialii Rolls Royce contactându-l chiar pe celebrul designer auto Jason Castriota. Rezultatul a fost un model Rolls Royce cu un design unic și cu o caroserie construită numai din fibră de carbon, cu excepția ușilor care sunt din lemn. Inițial, acest automobil a fost comandat de către un britanic bogat care a dorit să rămână anonim și a fost prezentat în 2008 la Pebble Beach Concours, un eveniment dedicat celor mai exclusiviste automobile. Apoi, dintr-un motiv necunoscut a fost scos la vânzare un an mai târziu pentru 6 milioane de euro, după care a dispărut din atenția publicului până de curând, când a fost surprins într-un showroom din Abu Dhabi.

În momentul de față, prețul lui Rolls Royce Hyperion nu a fost comunicat, dar surse neoficiale susțin că prețul său actual se situează undeva în jur de 7 milioane de euro . Un salt imens, dacă ne gândim că la prima apariție în 2008, valora 4,5 milioane de euro.

Piaţa auto a scăzut cu 8,6%

CIFRE. Vânzările de autoturisme și vehicule comerciale au scăzut în primul trimestru, față de aceeași perioadă a anului trecut, cu 8,6%, la 16.719 unități, potrivit datelor prezentate de Asociația Producătorilor și Importatorilor de Automobile. Pe segmentul autoturismelor, scăderea a fost de 6,2%, la 13.832 de unități. Topul pe mărci este format de Dacia, cu 3.437 unități vândute (25% din total), urmată de Volkswagen (1.737 unități - 12,5%), Skoda (1.334 unități - 9,6%), Ford (1.210 unități - 8,7%), Renault (783 unități - 5,6%), și Hyundai (565 unități - 4,1%). Pe modele, Dacia Duster a depășit Loganul, care a coborât pe locul al doilea, urmat de Skoda Octavia, Logan MCV și Ford Fiesta. În ceea ce privește vehiculele comerciale ușoare (LCV), primele locuri sunt ocupate de Dacia, Volkswagen, Renault și Ford, care acoperă peste 56% din totalul pieței. În funcție de tipul de combustibil, continuă și chiar se accèntuează trendul remarcat anul trecut, de creștere a ponderii autoturismelor cu motoare diesel, care au ajuns la 61,7% din vânzări, față de 48,6% anul trecut.

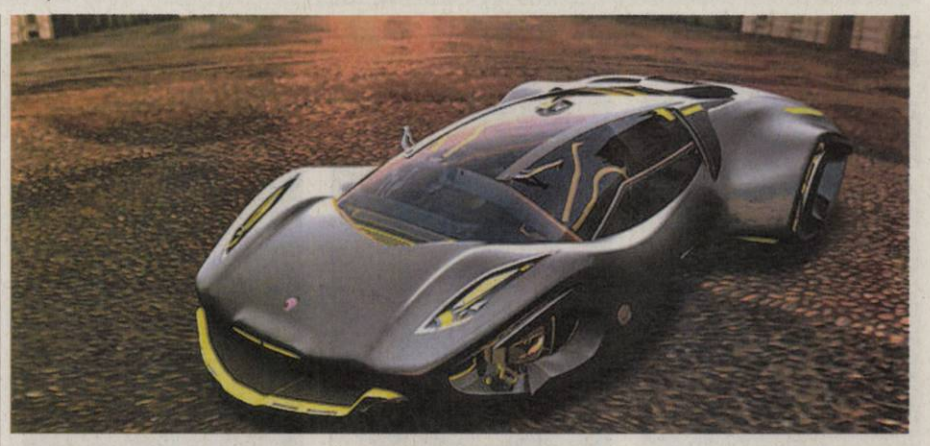

Bizzarini Veleno

Creaţia tânărului polonez propune pentru viitor un supercar eco, cu un design specific acestor automobile.

PROIECT. Bizzarini Veleno este creația tânărului designer polonez, Borys Dabrowski, ce propune pentru viitor un supercar eco, fără a renunța la design-ul specific acestor automobile. Borys Dabrovski a folosit ca sursă de inspirație pentru proiectul său de licență pe designerul italian, Giotto Bizzarini, responsabil pentru faimosul Ferrari 250 GTO. Polonezul propune un supercar ce este propulsat de un motor electric, energia fiind produsă de o pila de hidrogen. Chiar dacă este cel mai abundent element chimic din Univers, hidrogenul este foarte greu de găsit în stare pură. Dabrovski s-a gândit și la această problemă și propune obținerea hidrogenului din alge sau deșeuri organice.

Designul conceptului este de asemenea inspirat din natură. Tema coloristică este asemănătoare broaștei săgeată, unul dintre cele mai veninoase animale de pe Pământ. Legăturile cu acest amfibian nu se opresc aici, veleno însemând venin în italiană.

Eventualele modele reale vor putea fi construite dintr-un material compozit nou pentru industria auto, numit CentrAL. Acesta este fabricat din straturi de aluminiu, fibră de sticlă și graphene, un material extrem de rezistent alcătuit din fire de grafit de grosimea atomilor.

Chiar dacă Bizzarini Veleno nu va fi produs în serie niciodata, designerul polonez, Borys Dabrovski, susține că până în 2030 acesta va fi noul mod de proiectare a automobilelor.

Vânzări record pentru Audi

SUCCES. Audi a înregistrat vânzări record în primul semestru al anului 2012, atât pe plan global cât și în România, devansându-și competitorii direcți, Mercedes-Benz și BMW. În timp ce mulți producători se plâng din cauza crizei mondiale și a vânzărilor slabe, Audi doboară record după record . În primele luni ale anului 2012, constructorul german a livrat 346.000 de modele pe plan global. Apogeul s-a atins în luna martie când s-au vândut 143.000 de autoturisme, reprezentând și un record în istoria mărcii. România se alătură trend-ului de creștere Audi și reușește să își depășească concurenții din segmentul premium, BMW și Mercedes. Studiul, realizat de APIA, clasează marca germană pe primul loc cu 479 de unități livrate. Vârful de gamă al constructorului din Ingolstadt, A8, a fost cea mai vândută limuzină în primele luni ale anului curent.

Citan, mica dubă din Stuttgart

COMERCIAL. Producătorul din Stuttgart a aruncat pe piața vehiculelor comerciale un nou concurent, Mercedes-Benz Citan, bazat pe platforma binecunoscutului Renault Kangoo. Vehiculul are trei modele de caroserie: Compact, Long și Extra-Long. Din punct de vedere al siguranței, producătorul german nu dezamăgește: Mercedes Citan vine standard cu ESP, ABS, VDC (Vehicle Dynamic Control), TCS și ASR (Acceleration Skid Control).

Pe mica dubă din Stuttgart sunt disponibile trei motorizări diesel, cu puteri care variază între 75 CP și 110 CP și un propulsor pe benzină ce produce 115 CP. Ultima variantă este echipată standard cu sistemul Start&Stop, disponibile și pe variantele diesel dar ca dotare opțională.

Mercedes-Benz Citan va fi prezentat oficial la Hanover, în luna septembrie a acestui an.

Modifică noul BMW M5

PACHETE. Tunerul german Manhart Racing crede că cei 560 CP ai noului BMW M5 nu sunt suficienți și oferă trei pachete menite să îmbunătățească performanțele V8-ului de sub capota modelului bavarez.

Manhart Racing a prezentat recent noul MH5 S bi-turbo, ce are la bază sedanul bavarez de performanță, BMW M5.

Tunerul german nu a intervenit prea mult asupra design-ului exterior, singura modificare fiind jantele de 20 de inch pe față și 21 de inch pe spate.

Primul pachet oferă o creștere performanțelor propulsorului V8 de 4,4 litri de la 560 CP la 624 CP și a cuplului motor de la 680 Nm la 780 Nm.

În caz că nici aceste cifre nu sunt de ajuns, Manhart Racing va oferi în viitorul apropiat încă două pachete care vor aduce modificări asupra turbocompresoarelor, sistemului de evacuare și a colectorului de evacuare. Acestea vor crește puterea motorului la 661 CP, respectiv 725 CP. Pentru o manevrabilitate la același nivel cu performanțele motorului, tunerul german oferă o suspensie coilover reglabilă ce scade garda la sol a sedanului cu 35 mm pe față și 30 mm pe spate.

Noul Sandero ecologic

BIOETANOL. Dacia a extins oferta de mașini pe combustibil alternativ și a lansat un nou model de Sandero Stepway. Vehiculul va fi produs la uzinele Pitești, însă doar pentru Franța și Germania. Noul Sandero Stepway va funcționa cu bioetanol. Combustibilul se obține în urma fermentării unor plante precum sfecla, trestia de zahăr, grâul sau porumbul. Pentru a putea funcționa pe bioetanol, motorul noii Dacii a avut nevoie de mici modificări și a fost dotat cu un nou set de pistoane și supape din aliaj. Schimbări au mai suferit și pompa de carburant, dar și rezervorul. Deși consumul este puțin mai ridicat decât la modelul pe benzină, bioetanolul este mai ieftin. Prețul unui litru de combustibil eco ajunge la 94 eurocenți în Franța și 91 de eurocenți în Germania.

Sunet de supermaşină

APLICAȚIE. Datorită aplicației XLR8 disponibilă pentru iPhone, iPad sau android, ne putem bucura de coloana sonoră a unui motor V10 sau a unui V8 chiar de la volanul unui umil Chevrolet Spark. Modul de utilizare e foarte simplu: se conectează telefonul sau tableta la sistemul de sunet al automobilului și se apasă butonul Start. Accelerometrele analizează forțele de accelerație și de frânare și comandă aplicației un sunet specific modelului ales. Cumpărătorii au la dispoziție patru modele: Lamborghini Gallardo, Ferrari 458 Italia, Ford GT40 și un Chevrolet Impala Nascar V8. Toate acestea pot fi la dispoziția oricui pentru mai puțin de un dolar.

ARĂDENII SE DISTREAZĂ: **Recital Ştefan Bănică jr. la Club Renaissance**

aradon.ro

Jurnal arădean răspunde cititorilor

Trimiteţi scrisorile dumneavoastră la redacţia Jurnal arădean, **prin e-mail:** redactia.jurnalaradean@informmedia.ro sau **prin poştă:** Jurnal arădean, Arad, cod 310025, B-dul Revoluţiei nr.62. Vă rugăm să ne scrieţi scurt (maximum 200 de cuvinte). Nu uitaţi să menţionaţi numele, adresa dumneavoastră şi un număr de telefon la care puteţi fi contactat (dacă e cazul). Aşteptăm sesizările sau întrebările dumneavoastră şi **telefonic**, la numărul 0257-280943, de luni până joi, între orele 11.00-13.00.

Sărut mâna, doamnă doctor

Întotdeauna când am fost în faţa unei femei m-am simţit emoţionat şi copleşit de un sentiment curat, gândind, mai mereu, spre mama, în admiraţie şi respect.

Zilele trecute, într-un moment mai puţin fericit de viaţă, ajuns la secţia de urgenţe a Spitalului Clinic Judeţean, într-o stare precară de sănătate, după două ore de examinare şi terapie, aveam să părăsesc spitalul sănătos şi cu un profund sentiment de mirare şi admiraţie. Spun de mirare pentru că, spre fericirea mea, am întâlnit un medic la urgenţă, în persoana d-nei Mihaela Dinică, medic de gardă în noaptea în care maşina mă ducea grabnic spre secţia de urgenţă, mirare pentru că acest excepţional medic muncea conştiincios în garda de noapte, foarte atentă cu mine (deşi nu ştia cine sunt!), comportându-se atât de uman încât ţi se transmitea o stare de confort şi siguranţă. De aici şi mirarea mea, ştiind salarizarea mizerabilă a sistemului de sănătate şi toate mizeriile din spitale. Spun, apoi, că am trăit un sentiment de admiraţie, pentru această femeie-medic, gândind că, deşi avem cu 43.000 medici mai puţin decât necesarul în sistemul de sănătate din România, avem încă oameni-medici rămaşi aici, ducându-şi profesia, pe salarii de mizerie, la excepţional, salvând vieţile oamenilor. Un astfel de medic excepţional este dr. Mihaela Dinică! Pentru un astfel de medic mă văd obligat la acest sentiment de mirare dar şi de profund respect şi de aceea vă doresc sănătate şi mulţumesc, doamnă doctor.

IONEL CIUPE
CONSILIER MUNICIPAL PNL ARAD

Tratament ireproşabil la Unitatea de Primire Urgenţe FOTO: JA

Portretul unui om

Recent a fost inaugurat în oraşul Ineu un spital modern, de talie europeană, la care au participat ministrul Sănătăţii, preşedintele Consiliului Judeţean, primarul oraşului Ineu şi alţi factori de răspundere din domeniu. Nu putem trece cu vederea fără să amintim PORTRETUL UNUI OM.

Domnul doctor Cristea Pavel, medic chirurg ţine în mână bisturiul de peste 35 de ani, stând la căpătâiul celor tineri şi bătrâni pentru alinarea suferinţelor. Din fragedă tinereţe a îndrăgit această preocupare pe care o practică şi la ora actuală, perioadă în care a salvat vieţile a mii de oameni. În activitatea sa, este ajutat de un medic anestezist, de asemeni foarte priceput, şi un personal mediu sanitar căruia i-a imprimat o disciplină severă la locul de muncă şi care răspunde prompt la cerinţele bolnavilor, atât ziua, cât şi noaptea.

Domnul doctor Cristea n-a fost mânat de câştigurile fabuloase pe care le putea obţine în străinătate, ci, mai precis, a vrut să-i deservească pe conaţionalii săi, în ţara unde a crescut şi care l-a făcut domn. Odată cu înălţarea acestui edificiu în ţinutul Zărandului, domnul doctor Cristea a întinerit pentru că acum poate să desfăşoare actul medical în condiţii mult mai bune decât cele din trecut. Propunerea pe care noi vrem să o facem guvernului este aceea de a aduna mai mulţi specialişti din domeniu pentru a emite o nouă lege a sănătăţii care să fie mai avantajoasă atât pentru cadrele medicale, cât şi pentru pensionarii şi bolnavii lipsiţi de posibilităţi materiale.

FEIEŞ AVRAM, ŞICULA
BÎR DUMITRU, INEU

Cristea, în competiţie pentru fotoliul de primar

Claudiu Cristea şi-a anunţat oficial candidatura pentru fotoliul de primar al Aradului, ca independent.

ARAD. Liderul Mişcării Arădene, Claudiu Cristea s-a decis să îşi depună candidatura ca independent la Primăria şi Consiliul Local Arad. Cristea a explicat ieri, punctual, de ce a decis să candideze pentru funcţia de primar al Aradului: „Vreau să le arăt celor deprimaţi că există alternativă corectă, că există speranţă, că administraţia se poate face şi eficient şi corect, aşa în contextul în care puterea şi-a arătat adevărata faţă, iar opoziţia dezamăgeşte".

„De mai bine de patru ani reprezint societatea civilă fiind practic zilnic pe baricade în dezbateri publice, în conferinţe, în CLM, la întâlniri cu sindicatele, cu asociaţiile civice sau cu cetăţenii şi asta fără nici un fel de interes material, doar din dorinţa de a vedea Aradul mai bine. Am fost alături de arădeni în momentele grele, am fost alături de cei care au pierdut totul în incendiile de vară, am fost alături de cei care au fost loviţi de inundaţii, pentru că mi-am dorit ca Aradul să fie un oraş în care fiecare să se simtă în siguranţă, un oraş în care să fie respectate regulile de urbanism. M-am opus abuzurilor şi deciziilor greşite. M-am bătut în instanţă pentru dreptul arădenilor la întâlniri publice. Cunosc administraţie şi ştiu ce am de făcut, am experienţă", a punctat Cristea.

Cristea speră că va fi candidatul societăţii civile din Arad şi precizează că va anunţa punctual sprijinul pe care îl va primi de la ONG-uri. Cât despre strângerea de semnături, ele se adună. **JA – V.G.**

Cristea merge mai departe FOTO: JA

Regrete pentru Cristea

Sunt o pensionară oarecare din Arad care doresc prin prezenta scrisoare să-mi exprim regretul plecării din Consiliul Local a consilierului Claudiu Cristea, singura persoană care s-a ridicat în favoarea cetăţeanului de rând, a copiilor şi a nepoţilor noştri. Păcat că a abandonat lupta aşa cum au fost şi alţii înlăturaţi prin diferite metode în momentul în care s-au ridicat să spună ceva. Claudiu Cristea a învăţat de la tatăl lui, un om deosebit, că trebuie să ajuţi oamenii fără să ceri de la nimeni nimic, aceasta fiind o datorie a oricărui bun creştin. Acelor care sunt încă la putere vreau să le spun că pe lumea cealaltă, unde vom pleca fiecare dintre noi, nu vom duce nici averi, nici conturi bancare, vom lăsa în urmă doar omenia şi iubirea pe care am împărtăşit-o semenilor noştri.

ŞDIRA ZORICA
PENSIONARĂ, 79 DE ANI, ARAD

Scoateţi E-urile din alimente!

M-am deplasat, recent, în Piaţa Mihai Viteazu, de unde am cumpărat câteva cornuri. Conform înscrisului de pe ambalaj, acestea conţin diferite substanţe şi mai ales emulgatori (E-uri) care sunt foarte toxici pentru organism şi generează: ciroză hepatică, cancer sub diferite forme, pancreatită, iar copiii se nasc cu diferite malformaţii.
Recomand Protecţiei Consumatorilor să verifice toate firmele care produc produse de panificaţie pentru a se renunţa la aceste otrăvuri care, în timp, se acumulează în organism, omorându-l.
Aceeaşi situaţie o întâlnim şi în cazul mezelurilor, care conţin în număr mare diferite otrăvuri şi emulgatori nocivi pentru Organism.
Consider că este necesar ca în permanenţă să se tragă un semnal de alarmă care să ajungă, prin mass-media, până la guvern astfel încât aceste substanţe toxice să fie scoase din alimente.

BUGARIU SIMION,
ARAD

Pericol pentru organism FOTO: FAN

Biserica, un loc de alinare sufletească FOTO: FAN

Simplitate şi credincioşie

Cine frecventează o biserică îşi dă seama că ceva este deosebit în momentul petrecut într-un locaş al Domnului. Fiecare credincios păstrează o linişte deplină, caută să nu deranjeze pe nimeni. De fapt, mergem la biserică să ne rugăm, să uităm de greutăţile zilnice ale vieţii, să cerem ajutor lui Dumnezeu în realizarea unor activităţi propuse. Cerem iertare Creatorului; ne rugăm pentru cei din jurul nostru, pentru familia şi prietenii noştri. Nu avem puterea să ne rugăm pentru o mulţime de oameni pentru că nu suntem suficient de credincioşi, dar repetăm cele spuse de preot: „Miluieşte, Doamne, poporul tău şi binecuvântează moştenirea Ta!"

Prezenţa noastră în biserică este un îndemn pentru cei ce nu deschid uşa acestei instituţii niciodată. Mulţi tineri nu trec pragul bisericii pe motiv că „încă nu e vremea pentru noi..." Aşteaptă, aşadar, să le încărunţească părul şi apoi să intre în biserică. Atunci va fi prea târziu. Nu este suficient să te prezinţi în lăcaşul de cult doar de două, trei ori pe an, la Paşti şi la Crăciun, ori la Anul Nou.

Biserica te recreează, te face alt om, vei şti să ajuţi, să te fereşti de a face rău cuiva. Vei învăţa să te comporţi frumos, să spui măcar „Dumnezeu să te ierte!". Te vei învăţa să fii curat la suflet şi la trup şi să porţi haină de sărbătoare.

Pe vremuri erau interdicţii de a merge la biserică; intrai pe furiş, azi, eşti chemat şi nu-i calci pragul.

Avem un material extraordinar, o sinteză a vieţii - Biblia. Carte de căpătâi pentru orice credincios, poate prima carte din care s-a citit pentru credincioşi învăţându-i un grai frumos şi îngrijit. Oricând această carte este un model de bună exprimare, de logică în gândire, de sfaturi în toate domeniile vieţii.

Mineiurile din oricare locaş de cult îţi oferă lecturi frumoase despre vieţile sfinţilor; cărţile vechi din strană vor da o imagine vie despre strădania înaintaşilor pentru curăţenia sufletească a enoriaşilor.

M-a surprins cumînţenia credincioşilor din mai multe biserici ortodoxe, cea din Archiş, din Vasile Goldiş, precum şi din bisericile neoprotestante, oamenii străduindu-se să împlinească îndrumările preoţilor şi ale pastorilor care îi conduc.

Biserica îţi oferă credinţă, putere şi linişte.

GHEORGHE JULA,
BELIU, NR. 79

Spaţii verzi întreţinute exemplar în zona UTA

În piaţa UTA, dar şi în alte cartiere din frumosul oraş de pe Mureş, mulţi localnici, de bunăvoie şi nesiliţi de nimeni, imediat ce a dat colţul ierbii au început executarea lucrărilor de curăţire şi amenajare a spaţiilor verzi, pentru a da un aspect cât mai plăcut zonei în care locuiesc. Se cuvine să le spunem cuvinte de laudă pentru hărnicia de care au dat dovadă locatarii din Bl. U-6, Bl. U-7, Piaţa UTA Bl.A, Bl.C din Colonia UTA, Bl.60-68 Calea Aurel Vlaicu şi, nu în ultimul rând, cei din Vilele 8, 9, 12 şi 13 situate pe strada Fraţii Neuman şi mulţi alţii care sunt o bună pildă de urmat.
În acelaşi timp, cuvinte de laudă se cuvine a fi adresate unităţilor comerciale, bancare şi prestatoare de servicii de la parterul Bl. U-6 din Piaţa UTA care, în ciuda faptului că prin zonă îşi fac veacul o mulţime de vagabonzi care nu respectă nici cele mai simple norme de igienă şi curăţenie (fără să găsească cineva ac de cojocul lor), întreţin o curăţenie permanentă a trotuarelor ce le aparţin.

PAVEL CIURDARU,
ARAD

Lipsă de respect! FOTO: FAN

Parcare situată pe trotuar

În curtea comună a imobilului situat pe Bulevardul Revoluţiei nr. 73 ne confruntăm cu comportamentul înrăit al unor locatari. Nu este normal să se parcheze autoturismele pe trotuarul existent în curtea comună a casei, afectându-ne.

Pe de o parte, e vorba de zădărnicirea muncii de efectuare a curăţeniei, muncă ce aparţine femeii de serviciu.

Pe de altă parte, se iroseşte plata întreţinerii acestui trotuar existent în curtea comună, de către cei peste 60 de contribuabili.

Pe durata existenţei noastre în postura de „chiriaşi" am putut respecta menirea acestei fâşii de trotuar ca parte „comună" şi în prezent, în postură de proprietari fiind, nu putem?!

S.C.
ARAD

GARSONIERE

• **Cumpăr cu** plata pe loc!!! garsonieră, apartament una cameră, 0752.510.776. 735431

• **Vând garsonieră,** confort I şi II, Micălaca, persoană fizică, ☎0741.243.637, ☎0357/802294. 918843

• **Vând garsonieră,** confort III, frumos amenajată, zona UTA. Telefon 0723.382.064, 0745.604.162. 918847

AP.2 CAMERE-ARAD

• **Cumpăr cu** plata pe loc apartament 2 camere. Tel. 0744.849.390. 735888

• **Vând apartament** în bloc nou cu 2 camere, decomandat, cu parcare în curte, cu centrală proprie, izolat în polestiren 10 cm, et. I, str. Cocorilor nr. 5. Telefon 0762.213.545. 898295

• **Vând apartament** 2 camere, Vlaicu, A32, et. 2, termopan, balcon închis, 24.800 Euro, 0752.510.776. 916963

• **Vând apartament** 2 camere, confort 1, Romanilor, 35.000 Eur, 0741.150.068. 930634

• **Vând apartament** 2 camere, bloc nou, Alfa, decomandat, complet finisat. Tel. 0722.962.123. 930679

AP.3 CAMERE-ARAD

• **Vând apartament** 3 camere, et. 2/10, Fortuna, semidecomandat, baie, bucătărie, 2 holuri, preţ 29.000 Euro, negociabil. Telefon 0749.018.711. 916946

• **Vând apartament** 3 camere, Podgoria, decomandat, 27.700 Euro. Telefon 0744.542.931. 916959

• **Vând urgent** apartament central, et. 1, 3 camere, bucătărie, 2 băi, 2 intrări, cămară alimente, pivniţă. Dotări: termotecă, aer condiţionat, utilităţi individuale, pretabil sediu firmă, preţ negociabil, 58.000 Euro. Telefon 0771.223.799. 893543

CASE-ARAD

• **Vând casă** central, curte, intrare comună, 65.000 Eur. Tel. 0741.150.068. 930637

• ●**Vând casă** locuibilă, Bujac, 1050 mp, front stradal 27 m. Preţ 58.000 Eur, ☎ 0745.895.483. 930608

• **Vând casă** modernă, Grădişte, 5 camere, 85.000 Euro, negociabil, 0744.542.931. 916976

CASE-JUDEŢUL ARAD

• **Vând casă** ţărănească în Pecica, suprafaţă 1116 mp. Tel. 0746.031.536. 919944

• **Vând casă** cu grădină 1300 mp, în comuna Ghioroc nr. 339. Preţ 45.000 Eur/negociabil. Tel. 0728.647.059. 913185

• **Vând casă** în Sântana cu mansardă, curte, grădină, atelier, total suprafaţă 2.000 mp. Preţ 65.000 Eur. Tel. 0752.512.598. 908271

CASE DE VACANŢĂ-ALTE JUDEŢE

• **ARIEŞENI, teren- construcţii** cabane-vacanţă, curent- electric, eventual cabană, ski, 0722- 257409. 908137

VILE-ARAD

• **Vând vilă** Aradul Nou, construcţie 2007, 3 camere, 2 băi, 2 garaje, teren 500 mp. Tel: 0722.684.632. 916969

SPAŢII COM-ARAD

• **Vând bar** cu terasă în P-ţa Miorița, cu clienţi formaţi. Preţ 6.800 Eur/negociabil. Tel. 0745.783.193. 930648

• **Vând restaurant** în Mall- ul Galeria Arad, 130 mp, etaj 2, sală de mese, bar, separeu, bucătărie, totul mobilat, dotat şi utilat ultramodern, preţ negociabil. Tel. ☎0726.707.550. 932356

• **Vând spaţiu** comercial 126 mp, Micălaca, lângă universitate, 0727.892.162. 930977

• **Vând terasă** la Ştrandul Neptun 120 mp+ bucătărie, bar 20 mp+ anexe, mobilat/ nemobilat, toate utilităţile, locaţie cu renume, clientelă formată, preţ negociabil, 0726.707.550. 932363

• **Vând/închiriez hală 500 mp + 600 mp de curte, str.Ghioceilor nr.39, Arad, 0757.621.897, 0745.523.263.** 839762

• **25.000 mp,** Proiect HALE, Zona- Industrială PECICA- TURNU, front- stradal- dublu, 0722- 257409. 907709

SPAŢII COM-JUDEŢUL ARAD

• **Vând urgent** spaţiu comercial ultracentral, în Cuvin. Tel. 0723.791.460. 925934

TERENURI LOCAL

• **Vând teren** 750 mp, Arad, str.Corbului nr.33. Preţ negociabil. Tel.0722.274.864. 930951

• **Vând 750** mp teren Grădişte (Prunului), 0722.606.448. 930969

• **Vand 900** mp teren str.Tabacovici tel 0756495707 830272

TERENURI JUDEŢ

• **Vând urgent** loc de casă şi vie în Cuvin, 0723.791.460. 925903

• **Vând 1h** extravilan Vladimirescu. Tel: 0722.684.632. 916972

• **Vând 2,8** ha Pecica, arabil, 3.300 Euro/ha, 0722.606.527. 930976

• **Vând 9,26** ha, teren arabil Şiria, 3.300 Euro, 0722.606.527. 930973

IMOBILE CHIRII

• **Închiriez (ofer)** apartament ultracentral, 3 camere, curte, garaj, P-ţa Spitalului. Tel. 0733.932.010. 930899

• **Închiriez (ofer)** garsonieră confort 1, Micălaca, mobilată, liberă, 0741.243.637, 0257/265892. 930958

• **Închiriez apartament** 2 camere, Romanilor, decomandat, mobilat, 150 Euro, 0257/228411. 916973

• **Închiriez apartament** 2 camere complet mobilat şi utilat cu garaj sub bloc, climă, termotecă, zona Intim. Tel. 0722.257.388. Preţ 250 Eur/lună. 917268

• **Închiriez apartament** cu o cameră, etaj 1. Telefon 0748.214.780. 930642

• **Închiriez apartament** 2 camere, mobilat şi utilat, Podgoria, preţ 190 Euro, negociabil. Telefon 0729.902.988. 930682

• **Închiriez apartament** 2 camere, central, mobilat şi utilat, recent renovat. Telefon 0749.488.993. 932352

• **Închiriez casă,** C- lea Timişorii, 2 camere, baie, bucătărie, mobilată, intrare auto, 200 Euro, 0744.849.390. 919252

• **Închiriez duplex,** Grădişte, persoană fizică, două dormitoare, două băi, mobilată, singur curte, poartă automată- curte +garaj automatizat, maşină spălat+ uscat, 0745.529.503. 930661

• **Închiriez garsonieră,** mobilată, Confecţii, parter, 80 Euro, 0257/228411. 916975

• **Închiriez garsonieră** confort 1, Micălaca, Bloc 240. Tel. 0740.547.732. 930696

• **Caut să** închiriez apartament 2- 3 camere ne/mobilate, 0756.495.174. 930955

• **Dau în** chirie apartament una cameră mobilat, zona Alfa. Relaţii telefon 0758.067.226. 930607

• **Dau în** chirie apartament 2 camere, mobilat, Kaufland, 150 Euro, 0722.606.527. 930952

• **Dau spre** închiriere casă, garaj, anexe, grădină, vie, pomi. Rog seriozitate. Chirie 150 Euro, negociabil. Tel. 0752.922.301. 930654

• **Doresc să** închiriez garsonieră zona Kaufland- Intim- Gară, mobilată, curată, termen lung. Ofer 120 Eur/lună. Tel. 0744.899.046. 927281

• **Ofer spre** închiriere garsonieră, confort I, mobilată. Telefon 0725.958.218. 930644

SPAŢII COM-ARAD

• **Închiriez hale** 330- 420 mp, în Parcul Industrial UTA. Telefon 0721.288.570. 913337

• **Închiriez scaun** manichiură şi coafură, preţ avantajos. Telefon 0745.901.075. 932346

• **Închiriez/ vând** spaţii comerciale în centru, Vladimirescu, 180 mp, alimentara- bar, 0742.352.280. 814870

• **S.C. închiriază** spaţii comerciale şi terenuri. Tel. 0735.151.681 sau 0257/281970. 930643

TEREN-ARAD

• **Cumpăr teren** agricol raza municipiului, chiar şi arendat. Tel. 0745.895.483. 930609

TEREN-JUDEŢUL ARAD

• **Cumpăr pământ** arabil în Romgera Sântana, 4- 10 ha. Ofer 4.000 Euro/ hectar. Telefon 0744.969.708. 932372

• **Cumpăr teren arabil în Pecica. Telefon 0742.545.171.** 874584

• **Cumpăr vie,** teren, pe deal sau agricol, în Şiria, 0744.604.022. 930647

• **Cumpăr 1- 15** ha teren arabil, Curtici (lucrat sau în arendă), 0722.606.448. 930979

OFERTE LOCURI DE MUNCĂ

• **Angajez tânără** dinamică pentru agent distribuţie produse alimentare în municipiul Arad. Tel. 0729.155.540

• **Angajăm şoferi** tir 20 tone cu experienţă, posesor atestat profesional şi card tahograf pentru transport internaţional marfă. Tel. 0257/253528.

• **Angajăm agenţi** pază cu/fără atestat, foste cadre M.I., sportivi. Oferim cursuri de formare profesională pentru atestatul de agent pază. Tel. 0760.256.150. 915198

• **Angajăm dispeceră** coordonare producţie, distribuţie. CV resurseumane@panpro.ro, tel. 0730.030.119.

• **Angajăm montator** tâmplărie PVC şi aluminiu, permis categoria B, 0723.367.764.

• **Angajăm muncitori** calificaţi şi necalificaţi în construcţii. Tel. 0730.018.300; 0730.018.303.

• **Angajăm operatoare** calculator. Tel. 0740.072.697.

• **Angajăm paznic** pentru zi şi noapte, Chişineu Criş. Telefon 0756.162.285.

• **Angajăm personal** pentru fast food, bucătărie- vânzare. Tel. 0744.828.934. 929256

• **Angajăm sudori** şi lucrători amenajări grădini (peisagist), pentru Suedia, bursamuncii@clicknet.ro

• **Angajăm vânzătoare** pentru alimentară non- stop, central, 0724.046.575.

• **Angajez şofer** distribuitor, experienţă, feliator(e), agent comercial, 1.500 Ron, 0742.716.746.

• **Angajez şofer** tir cu experienţă Arad-Germania, tur- retur. Tel. 0726.500.056. 930631

• **Angajez barman(ă),** ospătar(ă), bar, terasă Micălaca, P-ţa Miorița, 0720.829.482, 0754.564.490.

• **Angajez ospătare** pentru restaurant. Ofer transport şi salar atractiv, 0753.307.770.

• **Angajez personal** kebab. Rog seriozitate. Tel. 0742.823.882, 0758.293.100. 932353

• **Angajez supraveghetoare** copii pentru loc de joacă, zona Real, 0733.330.368. 930880

• **Caut persoană** engleză, spaniolă avansat, pentru conducere proiect instalaţii, 0745.682.755.

• **Farmacie angajează** farmacist sau asistent farmacist. Fax pentru CV: 0257/254049 sau mail: indisim@gmail.com 925765

• **Restaurant angajează** ajutor bucătar şi ospătari. Numai oferte serioase, 0747.272.716.

• **Restaurant ultracentral** angajează bucătari cu experienţă, salar excepţional. Telefon 0731.337.088.

• **S.C. angajează** muncitor reşapare anvelope posesor categoria B. Tel. 0744.677.642.

• **S.C. angajează** zugravi, faianţari şi rigipsari cu experienţă. Telefon 0721.242.476.

PRESTĂRI SERVICII

• **A A** Acord Garanţie 2 ani reparaţii maşini spălat ☎0744.241.398, 0357/401569 ☎0257/259146. 929237

• **A A** Acord garanţie, repar maşini spălat automate, frigidere, domiciliul clientului 0257/274600, 0745.395.282. 932354

• **Execut lucrări,** finisări interioare, gresie, faianţă, zugrăveli, parchet laminat, rigips, tapet, şape. Tel. 0754.481.790. 930797

• **Executăm case,** toată gama lucrări construcţii- finisaje interior- exterior, termoizolaţii, 0726.253.830. 930626

CONSTRUCŢII

• **Vând balast,** pământ, nisip, piatră 2- 20 mc, duc molozul. Telefon 0745.036.969, 0722.389.480. 820688

• **Vând lemne** foc esenţă tare, tăiate, crăpate. Preţ convenabil, 0721.592.572. 913224

• **Vând nisip,** balast, sort, pământ, lemne, deşeuri, rumeguş. Tel. 0742.401.233. 920120

DECESE

Pentru cei care am iubit-o, a plecat mult prea devreme cea care a fost

farmacist BENEA ADINA.

Înmormântarea va avea loc astăzi, 18 aprilie 2012, ora 14:00, la Cimitirul din Grădişte.

Familia îndoliată

Cu adâncă durere în suflet anunţăm plecarea prematură în veşnicie, a celei care a fost soţie, mamă, soră, iubita noastră

PELE SOFIA LUCICA,

54 ani.

Nu te vom uita niciodată. Înmormântarea va avea loc vineri, 20 aprilie 2012, ora 13.00, în satul Mărăuş.

Familia Pele îndurerată

Cu adâncă durere în suflet anunţăm trecerea în nefiinţă a celui care a fost

actor

DAN VASILE BUBULICI.

Înmormântarea a avut loc ieri, 17 aprilie 2012, în America.

Familia îndurerată Bubulici Ilie

O inimă a încetat să bată, un suflet nobil s-a ridicat la cer şi pleacă departe de noi, dar mai aproape de Dumnezeu. Un omagiu, o lacrimă, o floare pentru fiinţa dragă care a fost

OLESCU DUMITRU.

Înmormântarea va avea loc astăzi, 18 aprilie 2012, ora 13:00, în Sînicolau Mic, Căpitan Ioan Fătu nr. 13. Dumnezeu să-l odihnească în pace!

Soţia Maria, copiii Romeo, Loredana, Simona şi Doru şi nepoţii Andreea şi Casian

AUTO ROMÂNEŞTI

• **Vând Dacia** utilitară, dublu cabină, an 2006, 1,9D, 139.000 km, 0744.604.022. 930646

• **Vând Dacia** 1310, fabricat 2000 şi program rabla. Telefon 0752.992.590. 931004

• **Vând Logan** 1,6, 2007, 28.900 km. Telefon 0722.475.694. 928866

AUTO STRĂINE

• **Vând Chevrolet** Lacetti 1,4 cm3, benzină, negru limuzină, 43.000 km, stare perfectă, preţ negociabil, la vedere,0723.528.658, 0257/256.966. 930861

• **Vând maşină** nouă 0 km, Aveo Chevrolet, cu acte la zi, ☎ 0771.401.729. 915259

• **Vând 2** limuzine Lincoln de 10 pasageri, an 2001 şi 2004, stare foarte bună. Tel. 0757.388.150. 930860

ELECTRONIC PLUS

• **Vindem electrocasnice second, frigorifice, maşini spălat haine- vase, uscătoare, aragaze gaz- electrice, televizoare, anvelope, vitrine comerciale. Reducere pentru schimb, rate. Telefon 0744.796.542.** 661233

MOBIDOM

• **Vând mobilă** second import Germania. Transport gratuit. Tel. 0743.502.222. 917260

PIERDERI

• **Declar pierdut** Certificatul de înregistrare al S.C. Novo Line S.R.L., eliberat de O.R.C. Arad. Îl declar nul. 930949

• **Declar pierdute** Certificatul de înregistrare şi Certificatul constatator al S.C. Sirio Developement S.R.L., eliberate de O.R.C. Arad. Le declar nule. 930999

• **Pierdut certificat** de înregistrare I.I. Jelezniac Octaviana Maria Lia, cod unic de înregistrare 27868280/ 3.01.2011, număr ordine F02/1/3.01.2011. Îl declar nul. 930985

• **S.C. Tanssam** S.R.L. pierdut Certificat de înregistrare eliberat de ORC Arad; CUI 6568582; J02/1679/1994. Îl declar nul. 930632

PLANTE-FLORI

• **Vând şrot** floarea soarelui 1,2 Ron/kg, negociabil. Telefon 0731.347.875. 930950

• **Vând grâu** şi porumb 0,7 lei/kg. Tel. 0745.139.263. 930615

ANIMALE-PĂSĂRI DOMESTICE

• **Găsit câţea** Snauter, talie mică. Tel. 0744.706.319. 930996

• **Vând porci** graşi 90/100 kg/bucată, rasă carne, 0744.855.910. 929239

• **Vând purcei,** 8 săptămâni, pat copil ornamentat. Telefon 0752.855.503. 930911

• **Vând viţei** mici de lapte. Cumpăr vaci pentru abator, 0740.891.238. 868914

• **Vând viţele** 9- 10 luni, Bălţată şi Red, Sântana. Telefon 0740.868.086. 932374

MAŞINI,UTILAJE,INSTALAŢII

• **Buldoexcavator Kramer** tracţiune 4x4, an 1980, toate cupele, funcţional 0257/288680, 0257/287080, 0722.274.870. 931013

DIVERSE

• **Cumpăr alamă,** cositor, caroserii, pene, argint, cupru, baterii, fier, 0741.435.116. 913382

• **Cumpăr fier** vechi, aluminiu, cupru, alamă, radiatoare, inox, motoraşe vechi, baterii, cositor, nichel, argint, pene vechi-noi, 0742.572.721. 932368

• **Cumpăr fier,** baterii, cupru, argint, pene, caroserii, aluminiu, alamă, 0755.513.202. 913385

• **Vând familii** de albine. Tel. 0257/256536, 0728.234.627. 930629

• **Vând 8** familii de albine. Telefon 0357/882038. 930886

Program publicitate: pe B-dul Revoluţiei, nr. 81 luni-vineri: 8.00-18.00, duminică: 9.00-13.00, pe B-dul Revoluţiei nr. 62 luni-vineri: 9.00-16.00.

Când se stinge o lumânare o aprinzi din nou, dar când se stinge o viaţă de om o plângi mereu. Cu adâncă durere în suflet, anunţăm decesul celui care a fost soţ, tată şi bunic

SĂBĂU IOAN,

în vârstă de 73 ani.

Înmormântarea va avea loc astăzi, 18.04.2012, în localitatea Şiclău. Dumnezeu să-l odihnească în pace!

Soţia Săbău Veronica, fiii Săbău Radu şi Rodica şi nepoţii Săbău Dan Alexandru şi Truică Andrei

Cu adâncă durere în suflet anunţăm încetarea din viaţă a celui care a fost soţ, tată, socru şi bunic

BRUŢ PETRU.

Înmormântarea va avea loc miercuri, 18 aprilie 2012, ora 14:00 în oraş Ineu. Dumnezeu să-l ierte şi să-l odihnească în pace!

Familiile îndoliate: Bruţ, Bartoş, Ichim şi Mureşan

Cu adâncă tristeţe în suflete anunţăm că, boala necruţătoare, l-a luat de lângă noi, pe dragul nostru tată, bunic şi socru

profesor STAN GHEORGHE-IOAN.

Funeraliile vor avea loc astăzi, 18 aprilie a.c., ora 13.00, din localitatea Covăsânţ nr. 439. Dumnezeu să-i dea odihnă veşnică!

Profund îndureraţi fiica Simona, nepoţii Bogdan şi Alex, ginerele Jose

Cu durere anunţ decesul tatălui meu

WITTMAN GEORG.

Înmormântarea va avea loc în Stuttgart - Germania. Dumnezeu să-l odihnească lângă mama mea!

Fiul Wittmann Günter cu soţia Sorina şi fiii Christoplior şi Alexander şi cuscrii Borod Sabin cu soţia Cornelia şi fiul Sorin cu soţia Dariana şi fiica Andreea

Un suflet minunat plin de dragoste şi credinţă s-a înălţat la cer să fie alături de Domnul Isus cel Viu pe care l-a slujit. Cu adâncă durere în suflet anunţăm încetarea din viaţă a celui care a fost tată, socru, bunic, frate şi unchi

OANCEA BENIAMIN.

Înmormântarea va avea loc astăzi, 18 aprilie 2012, ora 15:00, la capela cimitirului din Micălaca.

Familiile îndoliate: Oancea, Bugar şi Imbre

CONDOLEANŢE

Te-ai dus, mentorul meu, prietene desăvârşit şi simbolul Marelui Om,

MIRCEA DORGOŞAN,

şi n-am ştiut că te stingi ca o lumânare, n-am ştiut, din neatenţie, nici că te-a primit Pământul la el, însă ştiu că nu voi obosi să te port în inimă pentru tot ce ai făcut pentru mine, pentru alţii. Dumnezeu să te aibă în paza Lui, iar noi, care mai zăbovim pe aceste meleaguri, să te avem, mereu şi mereu, în memoria noastră, alături de familie, de toţi cei dragi.

Sabin Bodea, ucenicul tău în publicistică, director „Viaţa arădeană", „Viaţa de pretutindeni"

Anunţurile de deces se publică GRATUIT!

sysmec

Zona Industriala de Vest
www.sysmec.ro

Sysmec SRL este o companie a grupului VAT AG / Elvetia (www.vat.ch), liderul mondial în producţia ventilelor de vid. Sysmec prelucrează prin strunjire şi frezare piese de înalta precizie pentru numeroşi clienţi externi, majoritatea acestora fiind firme renumite, precum Schindler, ABB, SAAB, Bystronic sau Tyco Electronics.
Nivelul tehnic şi de automatizare a maşinilor de producţie este avansat, iar condiţiile de lucru şi oferta companiei sunt avantajoase. Datorita evoluţiei ascendente constante, în acest moment compania îşi lărgeşte echipa şi este în căutarea unor persoane calificate şi cu experienţă pentru următoarele posturi:

- ***Responsabil achizitii***

Atribuţii:
- ✓ Definirea şi dezvoltarea proceselor de achiziţii;
- ✓ Identificarea de noi furnizori care să corespundă cerinţelor şi standardelor Sysmec;
- ✓ Evaluarea ofertelor, negocierea preţurilor şi după caz a contractelor;
- ✓ Efectuarea comenzilor către furnizori;
- ✓ Monitorizarea condiţiilor şi a termenelor de livrare;
- ✓ Identificarea de modalităţi de îmbunătăţire permanentă a activităţii de achiziţii;
- ✓ Participarea la expoziţii.

Cerinţe:
- ✓ Studii superioare tehnice;
- ✓ Experienţă de minim 2 ani ca şi buyer - constituie avantaj
- ✓ Experienţă în domeniul logistică;
- ✓ Experienţă intr-o companie multinaţională;
- ✓ Experienţă practică în identificarea şi evaluarea de furnizori;
- ✓ Experienţă în negocierea de preţuri şi încheierea de contracte;
- ✓ Vorbitor de limba germană sau engleză la un nivel bun;
- ✓ Cunoştinţe bune de operare pe calculator (Excel, Word, Outlook, Internet)
- ✓ Disponibilitate pentru deplasări;
- ✓ Spirit de echipă si adaptare la lucrul sub presiune;

- ***Proiectant SDV***

Atribuţii:
- ✓ Realizarea desenelor tehnice pentru dispozitivele necesare;
- ✓ Colaborarea cu inginerii pentru stabilirea tehnologiei adecvate realizarii dispozitivelor;
- ✓ Verificarea dispozitivelor înainte de intrarea lor în productie.

Cerinţe:
- ✓ Experienta in proiectare CAD (preferabil 3D);
- ✓ Vorbitor de limba engleză sau germană;
- ✓ Pregătire tehnică bună;
- ✓ Abilităţi de comunicare şi muncă în echipă.

Candidaturile, (CV–urile) cu mentionarea postului pentru care candidati se depun pe adresa de mail office@best-consulting.ro sau Tel/Fax (0)257.280.011

BEST CONSULTING almost everything about people

sysmec

Zona Industriala de Vest
www.sysmec.ro

Sysmec SRL este o companie a grupului VAT AG / Elvetia (www.vat.ch), liderul mondial în producţia ventilelor de vid. Sysmec prelucrează prin strunjire şi frezare piese de înalta precizie pentru numeroşi clienţi externi, majoritatea acestora fiind firme renumite, precum Schindler, ABB, SAAB, Bystronic sau Tyco Electronics.
Nivelul tehnic şi de automatizare a maşinilor de producţie este avansat, iar condiţiile de lucru şi oferta companiei sunt avantajoase. Datorita evoluţiei ascendente constante, în acest moment compania îşi lărgeşte echipa şi este în căutarea unor persoane calificate şi cu experienţă pentru următoarele posturi

- ***OPERATORI masini unelte CNC (strungari/frezori)***

Atribuţii:
- ✓ Pregatirea pentru productie a strungurilor şi a frezelor;
- ✓ Execuţia şi controlul pieselor conform specificaţiilor tehnice ale pieselor.

Cerinţe:
- ✓ Cunoştinţe de prelucrari prin aşchiere şi desen tehnic;
- ✓ Cunoştinţe de utilizare a instrumentelor de masură;
- ✓ Şcoală cu profil mecanic;
- ✓ Disponibilitate pentru lucrul în schimburi şi în echipă.

Compania ofera:
- ✓ Salariu competitiv;
- ✓ Transport din Arad;
- ✓ Bonuri de masa din prima luna de lucru;
- ✓ Bonusuri lunare in functie de performanta;
- ✓ Prime cu diverse ocazii.

Candidaturile, (CV–urile) cu mentionarea postului pentru care candidati se depun la sediul firmei Sysmec, Zona Industriala de Vest, pe adresa de mail office@best-consulting.ro sau Tel/Fax 0257 216 914

(927280)

O ŞANSĂ LA VIAŢA ACTIVĂ
ARHIVE BLUE SRL, în parteneriat cu PRIMĂRIA ZIMAND şi GRUPUL SCOLAR UCECOM SPIRU HARET ARAD
ORGANIZEAZĂ GRATUIT CURSURI DE FORMARE PROFESIONALĂ PENTRU DOMENIILE
- COAFOR - PIETRAR / ZIDAR
- MANICHIURĂ/PEDICHIURĂ - INIŢIERE UTILIZARE TEHNICĂ DE CALCUL

Se asigură:
Consiliere în vederea orientării profesionale
Campanii de informare şi conştientizare a integrării pe piaţa muncii
Subvenţii pentru cei care participă la cursuri
Transportul gratuit la locaţia unde vor fi susţinute cursurile
Servicii de mediere în vederea susţinerii beneficiarilor pentru a-si căuta un loc de muncă

Ne adresăm persoanelor inactive din mediul rural cu vârsta de 16 - 60 ani şi care desfăşoară numai activităţi casnice în gospodăria proprie sau a unei rude până la grad III inclusiv.
Cursurile se desfăşoară în perioada iulie-decembrie 2012
Pentru informaţii: Pap Ana Nicoleta-expert grup ţintă
Tel 0757/110163 sau tel 0257/216750, website:www.arblue.ro/proiect
Proiect cofinanţat din Fondul Social European prin Programul Operaţional Sectorial Dezvoltarea Resurselor Umane 2007 - 2013.
Investeşte în oameni!

(920031)

În dosarul civil cu nr. 1127/210/2011 al Judecătoriei Chişineu Criş, reclamantul Stoina Dumitru, domiciliat în comuna Olari, nr. 479, judeţul Arad, solicită constatarea dobândirii dreptului de proprietate prin uzucapiune, asupra cotei de 500/2878 din casa de locuit a imobilului situat în comuna Olari, nr. ad-tiv 479 (nr. vechi 229), judeţul Arad, înscris în CF nr. 300491 Olari, nr.top 380.381/a (provenită din conversia de pe hârtie a C.F. 1016 Vărşandul Vechi.)
Proprietarul tabular este Briţa Augustin, decedat la data de 15.01.1991 (una şi aceeaşi persoană cu Braiti Augustin). Toţi cei interesaţi în cauză pot formula opoziţii la prezenta somaţie, până la data de 19 APRILIE 2012, la Judecătoria Chişineu-Criş în dosar civil nr. 1127/210/2011.
Emis în baza incheierii de şedinţă din data de 22 martie 2012, conform art.28, 130 din Decretul Lege nr. 115/1938.

(930618)

Fabrica incaltaminte
angajeaza
pentru banda de cusut, ***masiniste si manual***
cu experienta. Telefon : 0257-212928

(925726)

S.C. ASTRA VAGOANE CĂLĂTORI S.A. angajează:
- ingineri mecanici
- ingineri electronişti
- traducători limba portugheză, braziliană şi engleză

CV-urile se trimit la nr. fax 0257/258168 până la data de 24.04.2012 sau personal la sediul societăţii din Arad, Str.Petru Rareş , nr. 1-3

(927247)

S.C. TEXTILE MEDICALE S.R.L. a decis atribuirea contractului de achizitie bunuri in vederea realizarii investitiei constand in achizitionarea de echipamente si utilaje in cadrul Programului Operational Sectorial Cresterea Competitivitatii Economice 2007-2013, societatii – **S.C. ROBERT BOSCH S.R.L.**

(931017)

SC distribuitoare de bere, apa minerală şi produse alimentare
angajează:
- sofer profesionist (card tahograf şi atestat transport marfă)
- angent comercial

Salariu motivant, program flexibil. Telefon şi fax 0257/212257, mail: lazea.sorin@yahoo.com

(927243)

SC romăno-germană, angajează
urgent pentru Germania
echipe de dulgheri - structuri - cofraje tipizate.
Se cere: - experienţă de lucru în Germania,
- minim 1 vorbitor de limba germană la 10 oameni.
Informaţii la : 0724443196 si 0720482984
E-mail : mihnea.ilie@hotmail.de

(930663)

Insolvenţa SM SPRL
vinde, teren intravilan
in suprafata de 900 mp (2 parcele X 450 mp), avand toate utilitatile, situat in localitatea Pecica, jud. Arad, inscris in CF 10601, nr. cadastral 1581 – 20.000 euro + TVA, negociabil. Informatii la tel. 0745.245.844 sau www.insolventasm.ro .

(893625)

LOCURI DE MUNCĂ ÎN GERMANIA
❑ îngrijit bătrâni ❑ îngrijitori ferme cal ❑
LIMBA GERMANĂ NIVEL CONVERSAŢIE.
☎ 0755-678-225 (orele 11-17).

(0769 - H 899135)

Program publicitate:
pe B-dul Revoluţiei, nr. 81
luni-vineri: 8.00-18.00,
duminică: 9.00-13.00,
pe B-dul Revoluţiei, nr. 62
luni-vineri: 9.00-16.00.

Publicitate 0257/210.775

EVIDENŢIAZĂ-TE!

Talon valabil până în 30 iunie 2012

Text: **DATA apariţiei:**.....

.....

.....

.....

.....

.....

.....

.....

Date personale:

Nume şi Prenume:

Telefon:

Buletin de identitate:

TALON + PREŢUL CATEGORIEI AFERENTE

Anunţurile se preiau zilnic, la ghişeu, până în ora 16^{00}, după această oră, se pot prelua doar prin intermediul sistemului online de preluare al anunţurilor disponibil pe www.jurnalaradean.ro . Anunţurile de mică publicitate din Jurnal Arădean se publică pe baza talonului din ziar
Redacţia nu îşi asumă responsabilitatea pentru conţinutul anunţurilor de mică publicitate!

JURNAL ARĂDEAN

Senatul Universităţii de Vest „Vasile Goldiş" din Arad îşi exprimă întreaga compasiune prilejuită de trecerea în eternitate a celui care a fost

VASILE JURCĂ.

Exemplul său de înaltă ţinută morală şi profesională va rămâne viu în inimile întregii comunităţi academice a Universităţii noastre. Profund îndureraţi, transmitem sincere condoleanţe familiei îndoliate! Dumnezeu să îl odihnească în pace!

Rector fondator, Prof. univ. dr. AUREL ARDELEAN, preşedintele Universităţii de Vest „Vasile Goldiş"

Colectivul ULAL Arad este alături de colegul nostru Vasile Arion în durerea pricinuită de pierderea iubitei sale surori

ARION NECULINA.

Sincere condoleanţe!

Colectivul ULAL Arad

Suntem alături de dl. ing. Gheorghe Benea, în aceste momente grele pricinuite de trecerea în nefiinţă a celei care a fost iubită soţie,

farmacist

ADINA BENEA.

Dumnezeu să o odihnească în pace!

Iana Zăvoianu cu familia

Suntem alături de fam. Benea în aceste clipe de grea încercare şi durere, pricinuite de plecarea spre cele veşnice a soţiei dragi. Dumnezeu să-i dea odihnă veşnică!

Fam. dr. Miuţescu

Suntem alături de d-nul Gheorghe Benea în încercarea grea, prilejuită de trecerea la cele veşnice a soţiei sale. Sincere condoleanţe!

Dani, Oni, Marinela, Ghiţă Blehuiu

Pe această cale aducem un ultim omagiu colegei noastre **farmacist ADINA BENEA** şi transmitem sincere condoleanţe familiei îndoliate!

Colegiul Farmaciştilor - Arad

Ne despărţim, cu durere, de fosta noastră colegă, de la Farmacia 228,

ADINA BENEA.

Familiilor îndoliate, Benea şi Lupaş, le transmitem, sinceră mângâiere. Adio, draga noastră!

Fostele colege

Suntem alături de prietenul şi colegul nostru Gabi Benea în greaua încercare prin care trece la pierderea soţiei dragi. Dumnezeu să o odihnească!

Foştii colegi de la fosta Avicola Arad

Un gând pios de rămas bun pentru draga noastră verişoară

ADINA BENEA.

Fam. Effler

Suntem alături de prietenul nostru Gabi în greaua încercare prin care trece, prin pierderea soţiei dragi

ADINA BENEA.

Dumnezeu să-i aducă odihnă veşnică!

Fam. Csizmadia Ştefan şi Lenuţa

Suntem alături de familiile Benea şi Lupaş în greaua încercare prin care trec la pierderea celei care a fost

BENEA ADINA.

Familia Comarnescu

Rugăciuni, lacrimi şi flori pentru cel care a ales să fie în săptămâna patimilor mai aproape de îngeri

NICOLAE BALEA

(41 ani).

Mângâiere şi întreaga noastră compasiune pentru Raul, Mirela, familia Bălan, familia Balea. Dumnezeu să-l odihnească în pace!

Fam. dr. Florin Alb şi fam. ing. Gheorghe Butaru

Cu durere în suflet ne despărţim de dragul nostru

OLESCU DUMITRU.

Dumnezeu să-l odihnească în pace!

Fam. Bîldescu

Suntem alături de Claudia, mama ei, fraţii şi toată familia în aceste clipe grele, la decesul tatălui drag,

MIHOTA GHEORGHE

(Zădăreni).

Sincere condoleanţe!

Fam. Badea

Suntem alături de familia Mogoş Mihaela şi Alin în greaua încercare prin care trec prin pierderea tatălui drag

ARDELEAN PETRU.

Dumnezeu să-l odihnească!

Naşii şi finii

Aducem sincere mulţumiri tuturor celor care ne-au fost aproape, la ceas de restrişte sufletească, prin ajutor, condoleanţe; compasiune, flori şi sprijin moral, când destinul implacabil l-a luat de lângă noi pe dragul nostru soţ, tată şi bunic, cel care a fost regretatul

jurnalist

MIRCEA DORGOŞAN.

Familia îndoliată Dorgoşan

Mulţumim tuturor celor care l-au condus pe ultimul drum şi au fost alături de familie la decesul celui care a fost soţ, tată şi socru,

NEA ROBI (ROBI BACSI).

Dumnezeu să-l odihnească!

Familia îndoliată

COMEMORĂRI

Au trecut doi ani de lacrimi de când a plecat de lângă noi cel care a fost frate şi unchi

NICOLAE RUS (ALBUŢU),

din Cărand.

Dumnezeu să-i odihnească-n pace sufletul lui bun.

Sora Macrina şi nepoţii Gheorghe şi Dorina din Arad

Cu multă tristeţe şi durere amintesc că pe data de 18 aprilie se împlinesc 5 ani de când a plecat dintre noi, cel care a fost cel mai iubit soţ, tată, bunic şi frate,

ARDELEAN MIHAI.

Te vom plânge neîncetat şi nu te vom uita niciodată. Dormi în pace!

Soţia Mărioara şi familia

Păstrându-i vie amintirea, azi la 40 de zile de la deces o readucem o clipă în amintirea celor ce au cunoscut-o pe mama noastră

FOGHIŞ GHEORGHINA.

Ce mult am vrea să-i mai simţim căldura şi glasul blând să-l auzim, dar ochii ei ne urmăresc acum din ceruri şi văd cum plângem lângă al ei mormânt.

Familia îndoliată

Te-ai stins puţin câte puţin sub privirile noastre neputincioase. O inimă bună a încetat să mai bată şi un suflet nobil a ales să fie mai aproape de Dumnezeu. Astăzi 18 aprilie se împlinesc 40 de zile de când a plecat dintre noi, prietena noastră dragă

GINA FOGHIŞ

lăsând mare durere şi un gol imens în sufletele noastre. Te vom plânge mereu şi ne rugăm la bunul Dumnezeu să-ţi dea odihnă veşnică! Nu te vom uita niciodată!

Prietenele tale de suflet Livia şi Tamara

Astăzi se împlinesc 6 luni de la trecerea în nefiinţă a iubitului nostru soţ, tată, fiu, frate, cumnat, ginere

UNGUREANU LUCIAN MIRCEA.

Dumnezeu să-l odihnească în pace! Te vom păstra mereu în sufletele noastre.

Familia veşnic îndurerată

Se împlinesc şase săptămâni de la trecerea la cele veşnice a scumpei noastre mamă, bunică, soră şi soacră

ANGELICA MUREŞANU.

Slujba de pomenire va avea loc sâmbătă, 21 aprilie 2012, la ora 12,00, la locul de veci (tabla Ű, rândul IX, locul 52) din Cimitirul Eternitatea.

Familia îndoliată, Talmaciu

POP SILVIA.

Un an de lacrimi si de dor,
nu au trecut întâmplător,/
Un an în care n-am crezut
că noi pe tine te-am pierdut./
Te-am aşteptat să vii mereu,
/Dar ai plecat la Dumnezeu./
Parastasul de pomenire va avea loc duminică 22.04.2012 la Biserica greco-catolică din Şimand. Nu te vom uita niciodată!

Familia îndurerată

Au trecut 3 ani de când sub privirile noastre neputincioase ai plecat pe cărarea ce duce spre eternitate

SCHIEBEL IOAN.

Nu te vom uita niciodată!

Soţia Roji, fiul Cristi, fiicele Cristina şi Ioana cu familiile, surorile Rodica şi Doina cu familiile

Azi se împlinesc 9 ani de la dureroasa despărţire de cel mai bun soţ, tată, bunic, socru şi cumnat

ŞERBAN NICOARĂ.

Te vom păstra veşnic în sufletele noastre!

Familia

JURNAL ARĂDEAN

Angelina Jolie FOTO: EPA

Angelina Jolie, emisar special

GENEVA. Actrița americană Angelina Jolie a fost numită emisar special al Înaltului Comisar ONU pentru refugiați Antonio Guterres, pe care îl va reprezenta la nivel diplomatic, a anunțat ieri UNHCR, cu sediul la Geneva, transmite AFP.

Vedeta americană a fost ambasador al bunăvoinței pentru UNHCR în ultimii 10 ani, în care a vizitat peste 40 de zone cu refugiați.

Organismul ONU a decis să îi acorde actriței titlul de emisar special datorită angajamentului ei excepțional în sprijinul refugiaților, mai ales în Afganistan și Somalia, a declarat purtătorul de cuvânt Adrian Edwards.

„În noul său rol, ea se va concentra asupra crizelor la scară amplă, care antrenează deplasări masive de populație, și va reprezenta UNHCR și pe dl Guterres la nivel diplomatic", a explicat Edwards.

SURSA: AGERPRES

Câștigătorii premiilor Pulitzer

WASHINGTON. Publicația Philadelphia Inquirer a câștigat premiul Pulitzer pentru servicii publice, la ediția din 2012 a acestor prestigioase distincții, care au fost acordate luni, de Universitatea Columbia din New York. Publicația din Philadelphia a câștigat premiul pentru „explorarea violenței din școlile de stat". În același timp, un ziar din Pennsylvania, The Patriot-News, a primit premiul Pulitzer pentru reportaj local, pentru acoperirea subiectului scandalului de pedofilie de la Universitatea Penn State. Printre ceilalți câștigători de anul acesta ai premiilor Pulitzer se numără The New York Times, care a obținut premiul pentru reportaj internațional, dar și pe cel pentru jurnalism analitic, și The Tuscaloosa News, din Alabama, la categoria breaking news - pentru reportajele despre o tornadă care a devastat orașul în aprilie anul trecut.

Fotografie breaking news - Massoud Hossaini de la AFP FOTO: EPA

The Huffington Post a câștigat primul său premiu Pulitzer, pentru reportaj național.

Anul acesta nu au fost acordate premii Pulitzer la categoriile „ficțiune" - o premieră din 1977 - și „editorial".

Administrate de Universitatea Columbia, Pulitzer sunt cele mai prestigioase trofee acordate presei americane și sunt acordate anual împreună cu un cec de 10.000 de dolari.

SURSA: MEDIAFAX

Piese noi de Kurt Cobain

NEW YORK. Chitaristul grupului Hole, Eric Erlandson, a dezvăluit faptul că interpretul compozitor al formației Nirvana, Kurt Cobain, ar fi înregistrat noi piese solo înainte să se sinucidă, scrie Le Figaro. Lumea muzicală a comemorat pe 6 aprilie 18 ani de la moartea lui Kurt Cobain. Fanii lui s-au bucurat fără îndoială aflând că ar exista piese inedite ale rockerului, necunoscute până acum.

Eric Erlandson, fost chitarist al grupului Hole (al cărui lider este Courtney Love, văduva lui Kurt Cobain), a scris o culegere de poeme, intitulată „Lettres to Kurt" și dedicată cântărețului de la Nirvana.

În cadrul promovării cărții, el a dat un interviu postului TV american Fuse, în care spune că artistul lucra la un album solo cu puțin înainte să se sinucidă, în 1994: „Mergea într-o direcție foarte modernă"

SURSA: AGERPRES

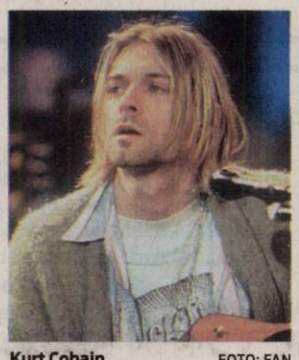

Kurt Cobain FOTO: FAN

www.aradon.ro
Mai multe poze cu Claudia

CLAUDIA
Pasiunile ei sunt muzica și caii putere.

Noul locatar
Puiul de tapir s-a născut în noaptea de 15 aprilie la grădina zoologică din Debrecen. FOTO: EPA

Sarkozy, speriat de hoți

PARIS. Președintele francez Nicolas Sarkozy, candidat pentru un al doilea mandat, a fost surprins duminică în timp ce își scotea discret ceasul de la mână, înainte de a da noroc cu persoane prezente în piața Concorde din Paris, scrie Le Point.

În piața Concorde FOTO: EPA

Scena, foarte discretă, a fost surprinsă de echipele postului i>Tele. Duminică, în timp ce dădea mâna cu persoane aflate în piața Concorde din Paris, cu câteva minute înainte de a susține un discurs, Nicolas Sarkozy a preferat să-și scoată ceasul.

Potrivit presei, președintele-candidat ar fi vrut să evite un eventual furt. Le Nouvel Observateur scrie că ceasul respectiv era un Patek Philippe de aur alb, care valorează 55.000 de euro. Mai mult, acesta are și valoare sentimentală, deoarece i-ar fi fost oferit de soția sa Carla Bruni în ianuarie 2008. Presa se întreabă însă dacă ceasul este mai în siguranță în buzunarul președintelui.

SURSA: MEDIAFAX

Scandal în Marea Britanie

Sora Ducesei de Cambridge, Pippa Middleton, riscă șapte ani de închisoare.

LONDRA. Pippa Middleton (27 de ani), sora mai mică a Ducesei de Cambridge, s-a trezit implicată într-un imens scandal cu posibile urmări penale, după apariția unei serii de fotografii ce o înfățișează într-o mașină la Paris, alături de un prieten al său, care agită un pistol semiautomat înspre un paparazzi, scrie Daily Mail.

Fotografiile care o incriminează au fost făcute la 14 aprilie a.c.

În ele se vede clar că șoferul autoturismului Audi, a cărui identitate nu a fost încă stabilită, îndreaptă spre fotograful de pe o motoretă un pistol sau ceva asemănător. Într-una din fotografii, alături de cumnata prințului William apare și agentul de modă Arthur de Soultrait, un reprezentant al aristocrației pariziene care a și organizat petrecerea ocazionată de ziua sa de naștere la care Pippa Middleton a participat.

A amenințat un paparazzi cu pistolul FOTO: FAN

Fotografiile au fost predate de îndată poliției franceze, în contextul măsurilor de securitate sporite pe fondul campaniei prezidențiale din Franța și al recentei tragedii din Toulouse, unde luna trecută teroristul islamist Mohamed Merah a împușcat șapte persoane, între care doi copii.

Dacă arma fluturată de prietenul Pippei Middleton se va dovedi adevărată, toate persoanele implicate în acest incident riscă până la șapte ani de închisoare. Dar chiar și în cazul în care arma se va dovedi o jucărie, aceștia pot fi condamnați la doi ani de privare de libertate.

SURSA: AGERPRES

A strâns bani pentru tata

NEW YORK. Totul a început cu un mic stand de limonadă. Contrar altor băieți de vârsta lui, Drew Cox (6 ani) nu a vrut să strângă bani să-și ia jucării. Cei 25 de cenți câștigați la fiecare pahar de limonadă vândut urmau să-l ajute pe tatăl lui, Randy, care a descoperit acum trei luni că are o formă rară de cancer.

Drew a deschis sâmbătă un stand de limonadă pe Walnut Street din Gladewater (Texas), vrând să-și ajute tatăl. „Este foarte important pentru mine, ne place să ne jucăm multe jocuri", a spus băiatul la un post local de televiziune, care a făcut apel la generozitatea comunității. Astfel, Drew a strâns până la sfârșitul zilei peste 10.000 de dolari, cu care vor fi plătite cheltuielile medicale ale tatălui său.

SURSA: AGERPRES

Drew Cox FOTO: FAN

La 42 de ani are 82 de copii

BERLIN. La 42 de ani, germanul Ed Houben așteaptă să devină tată pentru a 83-a oară. Intervievat de cotidianul Der Spiegel, Houben mărturisește că nu a avut relații sexuale până la 34 de ani, dar a recuperat timpul pierdut. Ed Houben nu este un tată clasic. El nu face decât să-și ofere serviciile femeilor și perechilor care doresc să fie părinți. Inițial își dona sperma, însă apoi a început să aibă relații sexuale cu femeile pentru a crește șansele de a procrea. Potrivit lui, o femeie care întreține relații intime cu el are 80% șanse să rămână însărcinată. Mulți recurg la serviciile lui Houben, ținând seama că procedura prin donare de sperm poate fi lungă și costisitoare la o bancă de spermă oficială.

FONDAT 1989, APARE LA ARAD, TEL. 0257/281.802, E-MAIL: REDACTIA.JURNALARADEAN@INFORMMEDIA.RO; PUBLICITATE.JURNALARADEAN@INFORMMEDIA.RO

Dr. Olariu, start bun la concursul pentru şefia spitalului
PAGINA 5

JURNAL ARĂDEAN

Sucuri pline de vitamine şi minerale
PAGINA 9

JOI
19 APRILIE 2012
ANUL XXIV, NR. 6553
12 PAGINI - 1,2 LEI

19° Temperaturile se vor situa între 7 şi 19 grade. Vântul va sufla cu 16 km/h.

DIMINEAŢA | AMIAZA | SEARA

Control la marfă FOTO: FAN

Consemnul aduce echestrul

ARAD. Societăţile care fac transport intracomunitar trebuie să fie cu dările achitate la zi, în caz contrar riscând să rămână fără marfă, Garda Financiară verificând cu rigurozitate transporturile ce intră în ţară. /P.5

Începe procesul criminalului în serie

ARAD. Astăzi va începe procesul lui Gheorghe Toma, arădeanul care şi-a ucis fiica şi concubina în urmă cu 14 ani. Bărbatul, în vârstă de 71 de ani acum, este încarcerat la Penitenciarul Arad după ce în 2003 a omorât un italian. În 1973 arădeanul a ucis un cuplu. /P.6

Candidaţii UDMR FOTO:JA

UDMR şi-a numit candidaţii

ARAD. Actualul viceprimar al Aradului, Bognar Levente, va fi candidatul de primar pe municipiu al UDMR, iar deputatul Farago Peter va candida la preşedinţia CJA. /P.4

Livezi

Plantaţiile de pomi fructiferi din România, în funcţie de suprafaţă.

Grafica: Jurnal arădean

Medinţu, 7 ani de puşcărie

Controversatul om de afaceri a fost condamnat la 7 ani de închisoare cu executare.

ARAD. George Medinţu, în vârstă de 49 de ani, a fost condamnat la 7 ani de închisoare cu executare. Tribunalul Ialomiţa a emis marţi, 17 aprilie, pe numele lui Medinţu, precum şi pe numele altor patru arădeni, mandate de executare a pedepsei cu închisoarea.

Omul de afaceri arădean a fost condamnat la 7 ani de închisoare cu executare pentru infracţiuni de corupţie şi spălare de bani, fapt confirmat de Inspectoratul de Poliţie Judeţean Arad. Alături de Medinţu a mai fost condamnat şi Dan Gabriel Boric, în vârstă de 58 de ani, om de afaceri, fost director al Petrom Arad şi al clubului West Petrom Arad. Acesta a primit cea mai mare pedeapsă: 10 ani de executare pentru înşelăciune şi asociere pentru săvârşirea de infracţiuni. Alături de Medinţu şi Boric a fost condamnat şi Marian Duţă, de 68 de ani, care a primit 5 ani de închisoare pentru abuz în serviciu şi neglijenţă în serviciu.

Tribunalul Ialomiţa l-a condamnat şi pe Bujor Petru Jivan, în vârstă de 44 de ani, la 3 ani de închisoare pentru infracţiuni de corupţie şi asociere pentru săvârşirea de infracţiuni. Ultimul condamnat în acest dosar este Zaharie Raţ, de 41 de ani, care a primit 3 ani de închisoare pentru complicitate la înşelăciune şi asociere pentru săvârşirea de infracţiuni.

Cei cinci s-au prezentat ieri la sediul Inspectoratului de Poliţie Judeţean Arad ştiind că pe numele lor există emise mandate de executare a pedepsei cu închisoarea. Medinţu, Boric, Duţă, Jivan şi Raţ au fost transportaţi de poliţişti la Penitenciarul Arad, unde au fost încarceraţi. **JA-I.C.**

Ultimele 100 de zile

A început numărătoarea inversă la Londra! Olimpiada începe în mai puţin de 100 de zile, iar actorii din cadrul Teatrului West End au marcat evenimentul printr-o serie de exerciţii fizice. Un orologiu uriaş, amplasat în Trafalgar, centrul Londrei, a început numărătoarea inversă a orelor şi zilelor rămase până la Jocurile Olimpice. FOTO: EPA

O gară modernă FOTO: FAN

Organizare de şantier la gară

ARAD. Întâlnire pentru linia de cale ferată. Executanţii lucrărilor de modernizare a tronsonului de cale ferată Frontieră-Curtici-Arad şi reprezentanţii Primăriei Arad s-au întâlnit ieri pentru o informare cu privire la modul în care se face organizarea de şantier în Curtici şi în Staţia CFR Arad. /P.3

Toate armele, la control!

ARAD. Toţi poliţiştii, precum şi toţi deţinătorii legali de arme din Arad sunt verificaţi în aceste zile în urma unei dispoziţii venite de la Ministerul Administraţiei şi Internelor. /P.6

Învaţă carte la grămadă

ARAD. Jumătate de clasă, un sfert de clasă sau chiar mai puţin. Sunt elevii care vor forma viitoarele clase pregătitoare în şcolile din judeţ. Din cele peste 90 de unităţi şcolare din afara municipiului, peste 30 nu au suficienţi elevi pentru o clasă. /P.3

Pensionarilor din Arad li s-a făcut dreptate

Contribuţia de 5,5% la Sănătate se aplică numai asupra veniturilor din pensii care depăşesc 740 de lei.

ARAD. Veste bună pentru 42.914 pensionari arădeni. E vorba despre acei vârstnici care au pensii mai mari de 740 de lei şi cărora li se reţine 5,5% din pensie pentru asigurarea socială de sănătate. Curtea Constituţională a decis, marţi, că „procentul de 5,5 se aplică numai asupra veniturilor din pensii care depăşesc 740 de lei", şi nu asupra întregii pensii, aşa cum s-a procedat până acum. Decizia ar urma să intre în vigoare odată cu publicarea ei în Monitorul Oficial, lucru care „în mod normal ar trebui să se întâmple în trei zile de la emitere ei. De la data publicării, decizia este obligatorie şi produce efecte numai pentru viitor" - precizează Mihaela Vasil, director al Casei Judeţene de Pensii (CJP) Arad.

Aşadar, chiar dacă au fost nedreptăţiţi, pensionarii nu vor beneficia de restituirea retroactivă a sumelor reţinute.

Noile dispoziţii vor fi puse în aplicare de CJP, fără ca pensionarii să aibă ceva de făcut. „Noua modalitate de calcul al acestor contribuţii se va aplica în mod automat pentru toţi pensionarii din categoria avută în vedere. Nu este nevoie de depunerea unor cereri" - conchide Mihaela Vasil. **JA-D.D.**

Jucătorii, „ochi şi urechi" FOTO: L.S.

Pentru fani, acest meci contează

ARAD. Aproximativ 80 de fani ai echipei UTA s-au întâlnit, ieri, cu jucătorii, după antrenamentul de după-amiază, de pe arena „Motorul". Suporterii au insistat să le spună favoriţilor că pentru ei doar acest meci contează şi vor victoria în meciul de la Timişoara, cu „Poli". /P.7

Caloriferele rămân calde

ARAD. A trecut 15 aprilie, data de la care, potrivit Hotărârii de Consiliu Local nr. 233/2008, putea fi întreruptă furnizarea agentului termic. Decizia nu a fost, însă, luată din pricina temperaturilor scăzute, în special pe timpul nopţii. Prognozele meteo anunţă vreme rece până la finele săptămânii ceea ce înseamnă că gigacaloriile vor mai trece încă prin calorifere. Doar vremea bună va putea să oprească livrarea agentului termic. /P.3

Nu închid robinetul FOTO: JA

Inelul oraşului

Aradul va fi în cel mult un an primul oraş care va avea 75 la sută din inelul de circulaţie exterior realizat. Aceasta este afirmaţia de ieri a primarului Gheorghe Falcă, care susţine că municipiul va avea nu mai puţin de zece ieşiri, adică dublul numărului celor existente în acest moment. /P.3

FOTO: JA

12079
9 771222 594042

Remember: 19 aprilie

1824 A murit poetul englez Byron (n. 1788)

1848 S-a născut Calistrat Hogaş, scriitor român (d. 1917)

1854 S-a născut Anghel Saligny, inginer român (d. 1925)

1882 A murit omul de ştiinţă Charles Darwin, autorul teoriei evoluţioniste (n. 1809)

1883 S-a născut Elena Alexandrina Bednarik, pictoriţă (d. 1939)

1892 S-a născut Georgi Adamovici, poet rus (d. 1972)

1903 S-a născut Eliot Ness, agent FBI poreclit „Incoruptibilul", care a jucat un rol important în arestarea celebrului gangster din Chicago, Al Capone

1906 A murit fizicianul Pierre Curie (n. 1859)

1917 S-a născut Zven Hassel, scriitor danez

Dudley Moore FOTO: FAN

1919 A apărut, la Bucureşti, revista literară „Sburătorul", condusă de Eugen Lovinescu

1932 S-a născut Fernando Botero, pictor şi sculptor columbian

1935 S-a născut actorul britanic Dudley Moore (d. 2002)

1938 Au fost arestaţi mai mulţi comandanţi legionari în cadrul încercării regelui Carol al II-lea de a prelua controlul total asupra ţării.

1944 S-a născut Ioan Gliga, poet român

Piețe și târguri

Astăzi este zi de piaţă agroalimentară la Curtici, Sebiş, Bata, Cermei, Zădăreni, Ghioroc, Săvârşin, Secusigiu, Sântana, Târnova, Zăbrani, Zerind. **Tot astăzi au loc târguri săptămânale la** Curtici, Sebiş, Cermei, Săvârşin, Secusigiu, Zerind.

Mâine, vineri, se desfăşoară târguri săptămânale la Ineu, Şepreuş, Şimand.

Telefoane utile

☎ INFORMATII TELEFONICE: 118.932; ☎ROBOT: 1958; ☎APEL UNIC DE URGENTA (SALVARE, POLITIE, Pompieri): 112; ☎PRIMARIA MUNICIPIULUI ARAD: Program de relatii cu publicul (camera 5) luni-vineri între orele 8-20. Tel.: 0257/284.744; tel. centrala: 0257/281.850; ☎S.C. E.ON GAZ ROMÂNIA - Sucursala Arad - Dispecerat si interventie telefon:0357/403.321; ☎DERANJAMENTE CURENT ELECTRIC: 0257/929; ☎INFORMATII CFR: 0257/231.777;

Sudoku

REGULI:
În fiecare bloc sunt câteva cifre între 1 şi 9, stabilite dinainte. Acestea trebuie completate cu cifrele lipsă, în aşa fel încât fiecare număr să figureze o singură dată. De asemenea, cifrele de la 1 la 9 trebuie să figureze o singură dată atât pe rândurile orizontale cât şi pe coloanele verticale ale celor nouă blocuri luate împreună.

ÎNCEPĂTORI

	3		1	5	8		7	
9								1
		5				8		
5	4		6		2		9	3
				1				
1	7		4		3		2	6
		2				9		
3								5
	6		5	9	1		4	

AVANSAŢI

				2			9	1
4	9	2						
			6			5		
			1		5			6
3	4						7	9
6			9		7			
		7			3			
						8	6	3
9	2			1				

Soluţiile jocurilor din numărul precedent:

ÎNCEPĂTORI

4	8	5	7	2	9	1	3	6
2	7	9	1	6	3	5	4	8
6	1	3	4	8	5	9	7	2
8	3	6	9	4	7	2	5	1
7	4	2	5	1	6	3	8	9
9	5	1	2	3	8	4	6	7
5	6	4	8	9	1	7	2	3
1	2	8	3	7	4	6	9	5
3	9	7	6	5	2	8	1	4

AVANSAŢI

9	3	1	2	7	5	4	8	6
6	2	4	3	9	8	5	7	1
7	8	5	4	1	6	9	2	3
3	4	7	9	6	1	8	5	2
5	9	6	8	2	3	1	4	7
2	1	8	5	4	7	6	3	9
1	7	3	6	8	4	2	9	5
8	6	9	7	5	2	3	1	4
4	5	2	1	3	9	7	6	8

UNDE MERGEM în Arad

Cinema

CINEMATOGRAFUL „DACIA"
- **Un spion care ştia prea multe** (Marea Britanie), orele 16; 18; 20

CINEMA CITY ATRIUM
- **21 Jump Street: O adresă de pomină,** orele 14:20, 18:50, 21:10
- **Bel Ami,** ora 21:30
- **Călătoria 2: Insula misterioasă 3D,** ora 16:50
- **Casa conspirativă,** orele 14:40, 17:00
- **Cu lumea în cap,** ora 19:20
- **Dispărută,** ora 19:10
- **Femeia în negru,** ora 21:20
- **Furia titanilor 3D,** orele 14:30, 16:30, 18:30, 20:30, 22:30
- **Jocurile foamei,** orele 14:40, 17:30, 20:20
- **John Carter 3D,** orele 19:00, 21:40
- **La pescuit în deşert,** orele 15:00, 17:30, 19:40, 22:00
- **Lorax. Protectorul pădurii 3D,** orele 13:20, 15:10, 17:00
- **Lumina rece a dimineţii,** orele 13:30, 15:30,17:40, 19:40, 22:00
- **Oglinda, Oglinjoară,** orele 14:30, 16:40
- **Plăcinta Americană. Din nou pe felie,** orele 14:50, 17:10, 19:30, 21:50
- **Titanic 3D,** orele 13:40, 17:20, 21:00

Festivaluri

- **Festivalul Festivalurilor de Teatru Francofon,** ediţia a XVII-a: Luxemburg – ora 14, Ungaria – ora 15; România – ora 16; Spectacolul atelierelor - ora 20 (joi, 19 aprilie, în sala mare a Teatrului Clasic „I. Slavici")

Teatre

TEATRUL CLASIC „IOAN SLAVICI"
- **„Gunoierul",** de Mimi Brănescu. Regia – Alex Mărgineanu; Scenografia – Marian Parfeni (sâmbătă, 21 aprilie, ora 19, sala mare)
- **„A douăsprezecea noapte",** de William Shakespeare. Regia – Dan Vasile; Decorul – Onisim Colta; Costumele – Indre Colta (duminică, 22 aprilie, ora 19, sala mare)

Expoziţii

GALERIILE DE ARTĂ „DELTA": **„Salonul de artă 1012"** (9-17)
GALERIA DE ARTĂ „ALFA" (B-dul Revoluţiei, nr. 90): **„Târg de artă, Arad 2011"** (9-17)
GALERIA JELEN: **Expoziţie de pictură Mihai Takacs** (9-17)

Sănătate

- **NOU! Policlinica Dr.Turcin,** Str. Eftimie Murgu nr. 67, pune la dispoziţia dvs. Serviciul de cardiologie dotat cu aparatură de ultimă generaţie, consultaţii în contract cu CSAS, EKG computerizat, ecografie cardiacă la cele mai avantajoase preţuri; de dermatologie, oftalmologie şi ORL.

Tel:0257/285510, www.policlinica-turcin.ro

Horoscop

BERBECUL (III.21.-IV.20.)
Aveţi ocazia să obţineţi cu uşurinţă câştiguri mărunte, dar vă sfătuim să fiţi prudent şi să evitaţi speculaţiile. Dupăamiaza s-ar putea să aveţi o dispută cu partenerul de viaţă.

TAURUL (IV.21.-V.20.)
Schimbările pe care le iniţiaţi în cămin sunt apreciate de membrii familiei, dar vă sfătuim să ţineţi cont şi de părerile partenerului de viaţă.

GEMENII (V.21.-VI.21.)
Începeţi ziua hotărât să finalizaţi o lucrare începută mai demult în casă. O femeie mai în vârstă din familie vă ajută financiar, dar încearcă să-şi impună punctul de vedere în legătură cu schimbările pe care doriţi să le faceţi.

RACUL (VI.22.-VII.22.)
Deşi aveţi multe probleme de rezolvat, vă sfătuim să vă menajaţi sănătatea şi să acordaţi mai mult timp odihnei. Reuşiţi să faceţi schimbări importante în cămin.

LEUL (VII.23.-VIII.23.)
Vă puteţi ocupa de problemele financiare nerezolvate. Dacă vi se propune o colaborare, ar fi bine să o acceptaţi, pentru că vă determină o schimbare în bine în viaţa dumneavoastră.

FECIOARA (VIII.24.-IX.23.)
Sunteţi nevoit să faceţi cheltuieli neprevăzute. S-ar putea să vă schimbaţi programul în ultimul moment, pentru a vă ocupa de o problemă urgentă a partenerului de afaceri.

BALANŢA (IX.24.-X.23.)
Este momentul să vă concentraţi atenţia asupra problemelor din cămin. Vă puteţi baza pe intuiţie, dar vă sfătuim să ţineţi cont şi de părerile partenerului de viaţă. O rudă vă solicită sprijinul într-o problemă financiară.

SCORPIONUL (X.24.-XI.22.)
Astăzi puteţi rezolva o problemă financiară care vă frământă de mai mult timp. În prima parte a zilei, este posibil să vi se propună o afacere care v-ar putea redresa bugetul.

SĂGETĂTORUL (XI.23.-XII.21.)
Aveţi ocazia să puneţi în practică planurile în legătură cu o afacere rentabilă. Relaţiile de prietenie au o evoluţie bună, însă dorinţa dumneavoastră de independenţă ar putea genera tensiuni.

CAPRICORNUL (XII.22.-I.20.)
Aveţi norocul de-a întâlni o mai veche cunoştinţă care vă va ajuta în rezolvarea unor probleme financiare stringente. Fiţi totuşi precaut şi evitaţi să vă implicaţi prea mult în afacerea propusă.

VĂRSĂTORUL (I.21.-II.20.)
Sunteţi în formă şi este momentul să demaraţi noi activităţi şi să vă faceţi planuri de viitor pentru cămin. Partenerul de viaţă şi prietenii vă încurajează.

PEŞTII (II.21.-III.20.)
Astăzi vă bucuraţi de o creativitate deosebită, care vă poate ajuta mult la rezolvarea problemelor profesionale. Ar fi bine să ţineţi cont de sfaturile unei rude.

„Jurnal arădean" vă ascultă

Între orele 11-13, la telefonul 0257-280943, redactorul nostru vă stă la dispoziţie.

ARAD. Un grup de pensionari, prin vocea unui reprezentant, ne-a contactat la redacţie pentru a afla de când intră în vigoare noua lege care se referă la creşterea pensiilor cu 5,5 la sută, procentul asigurărilor de sănătate, dictată de Curtea Constituţională. Potrivit deciziei magistraţilor, legea va intra în vigoare din momentul publicării hotărârii Curţii Constituţionale în Monitorul Oficial, partea întâi.

V.A., din Arad, ne-a contactat pentru a-şi exprima nemulţumirea faţă de deciziile unor administratori sau preşedinţi de bloc care, deşi este foarte frig afară, închid căldura în blocuri. „Deşi este frig afară, noi stăm cu căldura închisă de jos. Riscăm să ne îmbolnăvim doar pentru că unul sau doi locatari nu vor să plătească agentul termic", spune arădeanul. Reprezentanţii ULALA ne-au informat că, în acest sens, trebuie programată o şedinţă cu toţi locatarii blocului. Dacă unul dintre locatari nu este de acord cu sistarea agentului termic în bloc, este interzisă închiderea robinetelor. În schimb, dacă toţi locatarii convin că vor să facă economie şi sunt de acord, căldura poate fi închisă.

JA-A.G.

Curs valutar

DENUMIREA VALUTEI	BNR	BCR		BRD		Intesa Sanpaolo Bank		Banca Românească		MKB Nextbank		Alpha Bank		Casa de schimb LUXOR	
		C	V	C	V	C	V	C	V	C	V	C	V	C	V
Euro	4,37	4,31	4,42	4,30	4,45	4,32	4,40	4,35	4,41	4,34	4,42	4,33	4,41	4,36	4,38
Dolar SUA	3,34	3,26	3,40	3,26	3,40	3,29	3,37	3,31	3,37	3,29	3,40	3,28	3,38	3,32	3,36
Forint	0,147	0,0141	0,0152	0,0138	0,0154	0,0145	0,0155	-	-	0,0141	0,0154	-	-	0,0146	0,0148
Gram aur	177														

Vremea

Joi, 19 aprilie

www.aradon.ro

5° LA ORA 6 — Temperaturile se vor situa între 5 şi 7 grade. Vântul va sufla cu 16 km/h, dinspre SV.

17° LA ORA 18 — Temperaturile se vor situa între 15 şi 17 grade. Vântul va sufla cu 13 km/h, dinspre S

Ziua precedentă

Arad	7 - 12°C	Umiditate:	92%
Lipova	6 - 11°C	Presiune:	1000,0 mb
Chişineu-Criş	6 - 10°C	Precipitaţii:	0%
Săvârşin	5 - 10°C	Vânt:	10 Km/h
Sebiş	4 - 9°C	Direcţie vânt:	N

Soarele

Răsare: 6:41
Apune: 20:28

Azi

Temperaturile se vor situa între 7 şi 19 grade. Vântul va sufla cu 16 km/h, dinspre SV.

FAZELE LUNII

6. 04. | 29. 04. | 21. 04. | 13. 04.

JOI	VINERI	SÂMBĂTĂ	DUMINICĂ
7° 19°	7° 20°	6° 18°	7° 20°
parţial înnorat	înnorat	averse de ploaie	averse

Calendar

Biserica ortodoxă: Cuv. Ioan Paleolavritul; Sf. Sfinţit Mc. Pafnutie.
Biserica greco-catolică: Sf. pr. m. Pafnutie; Cuv. Ioan Paleolavritul.
Biserica romano-catolică: Sf. Emma, văduvă.

Prognoză pentru trei zile

Temperaturile minime vor fi cuprinse între 6 şi 7 grade, iar cele maxime între 18 şi 20 grade.

Temp.minime: 6 - 7° C
Temp.maxime: 18 - 20° C

JURNAL ARĂDEAN
B-dul Revoluţiei nr. 62, Arad
BRAT Auditat de BRAT
Reclamaţii difuzare: 0257/212.032

Director editor: Mircea Ţişcă (8427)
Secretariat: 0257.281802 (centrala), fax - 0257.212.012
Şef departament difuzare: Carmen Csordas
Marea publicitate: 0257.280904; Mica publicitate: 0257.210775
Tiparul executat la: SC Inform Media SRL, Calea Torontalului, DN 6, km 5,7, Timişoara

Redactor şef: Adriana Barbu (8416) Responsabil de număr: Alin Gherasim
Secretar general de redacţie: Gabriela Groza (8423); Departamente: Eveniment: Simona Butaru, Monica Ardelean (8405), Alin Gherasim (8417), Ioana Costaş (8414), Valentin Goran (8412); Politic: Simion Todoca (8434); Economic: Andreea Pintea (8415); Cultură, Învăţământ: Vasile Filip (8421); Social: Diana Duţu (8413); Sport: Daniel Scridon (8424), Leo Sfâra (8422);
Tehnoredactare: Ghizela Şerban (8409)
REDACŢIE: tel. 0257.281802 (centrala); fax 0257.212.012, 0257.228.592; e-mail:redactia.jurnalaradean@informmedia. ro, adevaruldearad@informmedia.ro, publicitate.jurnalaradean@informmedia.ro, publicitate.adevarul@informmedia.ro

75% pentru inelul Aradului

Primarul susţine că municipiul va avea peste maximum un an zece ieşiri din oraş care vor degaja traficul.

Una dintre ieşirile din Arad: cea de pe autostradă, spre Timişoara FOTO: JA

ARAD. Primul oraş care va avea 75% din inelul de circulaţie exterior realizat. Aceasta este afirmaţia de ieri a primarului Gheorghe Falcă, care susţine că, peste maximum un an, Aradul va avea nu mai puţin de zece ieşiri din oraş, în condiţiile în care acum are doar cinci. Afirmaţia a fost făcută în contextul în care edilul a amintit faptul că Municipalitatea va începe, în cel mai scurt timp, procedurile de licitaţie pentru realizarea unui studiu de fezabilitate privind realizarea unei legături rutiere între strada Cometei din Grădişte şi centura Aradului. „Acum drumul este din piatră, dar, dacă totul merge conform planului, anul viitor acesta va fi gata asfaltat. Cu această legătură, Aradul va fi primul oraş din România care va avea 75% din inel realizat", a precizat Falcă.

Coborârile

Pentru a-şi susţine afirmaţia, edilul a indicat toate coborârile care vor contura inelul din jurul municipiului: pe autostradă şi centura Aradului în regim de autostradă vor fi coborâri spre Timişoara, Zădăreni, Aeroport şi Nădlac, pe centură ieşirile vor fi spre Iratoşu, Curtici, Oradea şi Horia, iar de la anul totul va fi completat cu ieşirea de pe Câmpul Liniştii şi cea de pe Cometei. „Realizăm încă două ieşiri: legătura rutieră Câmpul Liniştii- centură, care se află acum în faza de licitaţie pentru constructor şi apoi legătura dintre strada Cometei - centură, pentru care vom licita studiul de fezabilitate acum. Anul acesta se finalizează ieşirea de pe Câmpul Liniştii iar anul viitor cea de pe Cometei. Vom avea un număr impresionant de ieşiri din municipiu la finele acestor investiţii - nu mai puţin de zece, ceea ce va face ca traficul din exterior spre interior să se facă foarte rapid, pentru că nu va fi nevoie să mai traversezi un sfert de oraş", a declarat ieri Gheorghe Falcă.

ADRIANA BARBU
adriana.barbu@informmedia.ro

Greu cu ceilalţi 25%

Speranţe ca în viitorii ani Aradul să-şi închidă inelul de circulaţie din jurul municipiului sunt aproape nule, iar faptul este recunoscut de primar. Falcă susţine că, cu un procent de 75 la sută din inel realizat, Aradul îşi va rezolva cele mai multe şi mai grele dintre problemele de trafic, dar că până la sută la sută drumul e lung. Cel puţin când vine vorba de bani, căci pentru a închide inelul este nevoie de încă un pod peste Mureş care să lege Sânicolaul Mic de Vladimirescu şi de încă o centură. Pentru moment pentru acest nou mega-plan nu există decât un studiu de fezabilitate.

Caloriferele rămân calde

ARAD. A trecut 15 aprilie, data de la care, potrivit Hotărârii de Consiliu Local nr. 233/2008, putea fi întreruptă furnizare agentului termic. Decizia nu a fost, însă, luată din pricina temperaturilor scăzute, în special pe timpul nopţii. Reprezentanţii CET spun că arădenii ar putea să aibă căldură în locuinţe până la sfârşitul acestei săptămâni. „Oprirea furnizării agentului termic către populaţie se va face în momentul în care se vor înregistra trei nopţi consecutive cu temperaturi de plus 10 grade Celsius, în intervalul orar 18.00 - 6.00", a precizat Marina Plaveţi, purtător de cuvânt al CET Arad. Plaveţi a mai adăugat că, din prognoza pe care au primit-o, până la sfârşitul acestei săptămâni, temperaturile se vor menţine scăzute, în special noaptea.

În cazul în care arădenii care nu au repartitoare nu doresc să mai aibă calorifere calde pot solicita conducerii asociaţiei de proprietari oprirea acesteia de la robineţii din subsolul blocurilor. Anul trecut, furnizarea căldurii a fost oprită la data de 27 aprilie. De precizat însă că e nevoie de acordul tuturor membrilor Asociaţiei de Proprietari pentru a putea fi luată decizia de întrerupere la nivelul blocului. **JA-M.A.**

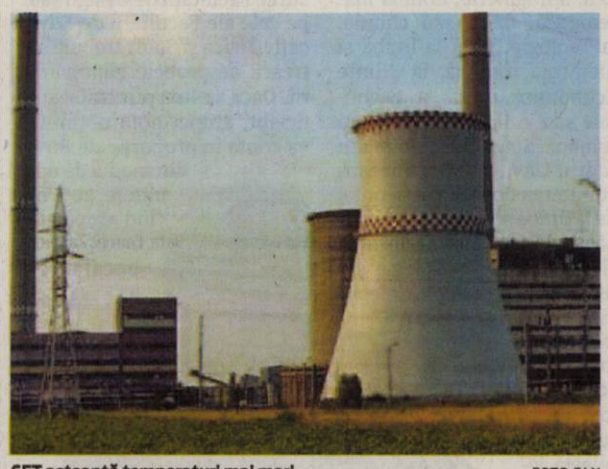

CET aşteaptă temperaturi mai mari FOTO:FAN

Organizare de şantier la gară

Întâlnire între executanţii lucrărilor de modernizare la calea ferată Frontieră- Curtici-Arad şi reprezentanţii Primăriei Arad.

La Curtici s-a organizat primul şantier al proiectului FOTO:JA

ARAD. Întâlnire pentru linia de cale ferată. Reprezentanţii firmelor care se ocupă de modernizarea tronsonului de cale ferată Frontieră-Curtici-Arad s-au întâlnit ieri cu primarul Gheorghe Falcă pentru o informare cu privire la modul în care se face organizarea de şantier în localitatea Curtici şi în Staţia CFR Arad. Gabriel Stanciu, reprezentantul companiei Alstom, care se va ocupa de modernizarea firelor de contact, Doru Manea, reprezentantul firmei Astaldi, căreia îi revin lucrările de reabilitare a podurilor şi podeţelor de pe acest tronson, Josef Hornnegger, reprezentantul companiei Swietelski, care se va ocupa de terasamente au dat ochii cu edilul local.

În urma întrevederii, primarul a ţinut să ne informeze asupra faptului că a început organizarea de şantier la Curtici şi că săptămâna viitoare cel mai probabil va începe şi organizarea de şantier în Gara Arad.

„Administraţia locală sprijină acest proiect. Ne-a fost prezentat stadiul organizării de şantier, modul cum au fost repartizate şi etapizate lucrările. Din punctul meu de vedere, dar şi al constructorilor, este cel mai mare şi complex proiect de modernizare a unui tronson de cale ferată din România, din ultimii ani", a precizat Gheorghe Falcă.

Acesta a mai adăugat că firma Dafora se va ocupa de modernizarea clădirii Staţiei CFR Arad, lucrări care vor fi urmărite îndeaproape de administraţia locală.

Lucrările

Reabilitarea căii ferate Frontieră-Curtici-Arad, un proiect care vizează 41 de kilometri de şină de tren dar nu numai, va fi realizată de consorţiul Alstom (Franţa) - Swietelsky (Austria) - Astaldi (Italia) - Euroconstruct Trading 98 - Dafora. La finele proiectului, care vizează reabilitări de gări, realizarea de pasaje rutiere şi pietonale, ridicarea de noi clădiri pentru CFR şi dublarea liniei de cale ferată pe anumite porţiuni (aşa cum este cazul tronsonului Curtici - frontiera cu Ungaria, pe o lungime de şapte kilometri), trenurile vor circula cu 160 de kilometri pe oră. În momentul de faţă pe această linie se circulă cu 70 km/oră. **JA- A.B.D.**

315 milioane euro

Proiectul se derulează din fonduri europene şi va costa 315 milioane de euro.

Milioane pentru marcaje

ARAD. Un contract între unu şi patru ani şi o firmă care să întreţină marcajele rutiere din municipiu. Asta caută Primăria, care este dispusă să plătească cel mult 3.225.806 lei pentru aceste servicii. În acest scop, a fost organizată o licitaţie prin care administraţia încearcă să obţină un preţ cât mai bun, preţul cel mai mic urmând să conteze mult în desemnarea câştigătorului licitaţiei.

Dacă nu va fi găsită o firmă care să accepte contract pe patru ani, administraţia este dispusă să plătească o valoare de 806.451 de lei pe an. Reprezentanţii Primăriei au stabilit exact şi suprafeţele care urmează să fie întreţinute: 32.100 metri pătraţi de marcaj cu vopsea pe bază de răşini acrilice, 4.000 de metri pătraţi de marcaj cu mortar la rece şi 500 de bucăţi de butoni reflectorizanţi. Şi aceste marcaje trebuie întreţinute în fiecare dintre cei patru ani de contract, dacă înţelegerea va fi semnată astfel. **JA-A.G.**

Învaţă carte la grămadă

Clasele pregătitoare în şcolile din judeţ vor funcţiona în sistem de învăţământ simultan.

ARAD. Jumătate de clasă, un sfert de clasă sau chiar mai puţin. E vorba de elevii care vor forma viitoarele clase pregătitoare în şcolile din judeţ. Din cele peste 90 de unităţi şcolare din afara municipiului, peste 30 sunt în situaţia de a nu avea suficienţi elevi pentru o clasă. O situaţie similară apare şi la clasa întâi, unde tot peste 30 de şcoli au probleme cu efectivele de elevi. Soluţia vor fi clasele simultane al căror număr va creşte probabil în anul şcolar următor. Potrivit informaţiilor furnizate de Inspectoratul Şcolar Judeţean Arad, în ultimii trei ani, numărul acestor clase primare a scăzut, de la 201 în 2009-2010, la 153 în următorul an şi la 148 în acest an şcolar, dar există şansa ca de anul şcolar viitor numărul lor să crească.

Pe cale de dispariţie?

Situaţia celor 9 şcoli unde nu va fi nici o clasă pregătitoare sau nici o clasa întâi indică probleme demografice care ar putea avea ca efect închiderea şcolilor respective, dacă generaţiile următoare nu vor reabilita demografia de vârstă şcolară.

Cine cu cine

În mod cert, cei care vor merge în clasa pregătitoare se vor trezi în clasă cu cei de clasa I şi a-II a. Se va lucra în paralel cu cele două sau trei generaţii şi ceea ce e mai greu de rezolvat va fi faptul că, cel puţin teoretic, vor avea şi mobilier diferit. Potrivit precizărilor ministeriale, claselor pregătitoare trebuie să li se asigure un altfel de mobilier care să le permită activităţi specifice acestor noi clase introduse. Munca dascălilor va fi destul de anevoioasă în aceste condiţii, mai ales că sunt situaţii în care vor fi doar 2 sau 4 elevi de clasă pregătitoare. **JA-M.A.**

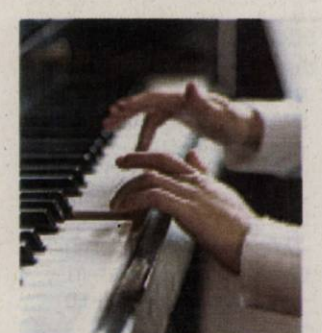

7 zile de muzică FOTO: JA

Tabără de muzică la Liceul de Artă din Arad

ARAD. Liceul de Artă „Sabin Drăgoi" Arad, în parteneriat cu IŞJ şi Asociaţia Music Camp International găzduieşte 210 de copii cu vârste între 11 şi 16 ani din municipiul şi judeţul Arad în cadrul taberei de muzică Music Camp. Tabăra oferă copiilor posibilitatea de a descoperi un vast repertoriu coral, ce cuprinde o mare varietate de stiluri. Proiectul se va încheia cu un concert susţinut de copii acompaniaţi de membrii Orchestrei Filarmonice Arad, sâmbătă 21 aprilie, ora 15.00 la Palatul Cultural - Filarmonica din Arad. **JA-M.A.**

EXPO ARAD INTERNAŢIONAL

ENTERPRISE EUROPE NETWORK
Servicii de consultanta la dispozitia intreprinderii dumneavoastra

19-22 APRILIE 2012

GARDENIA
Târg de flori şi grădinărit

ESTIVAL
Târg de turism

MobilAR
Târg de mobilă

Program de vizitare: Joi - Vineri, 11-20; Sâmbătă, 10-20; Duminică, 9-15.

Parteneri media: Balkans.com Business News · Hortinform · EXPRIMS

Noi precizări pentru admiterea la UAV

Media de la bacalaureat dar şi nota la una din disciplinele de specialitate vor fi criteriile de admitere.

ARAD. Anul acesta la Universitatea „Aurel Vlaicu" din Arad se va intra pe locurile bugetare, la majoritatea facultăţilor, pe baza notei de la bacalaureat. În cazul în care sunt candidaţi cu aceeaşi medie, va fi luată în considerare nota la una din disciplinele bacalaureatului. Pentru Facultatea de Ştiinţe Exacte, se va lua în calcul nota de la matematică, la Inginerie, nota la matematică, fizică sau chimie, la Teologie, nota la limba şi literatura română, la Ştiinţe Economice, nota la economie sau la limba şi literatura română. Singura facultate din cadrul UAV, care organizează admiterea doar pe baza notei de la limba şi literatura română, este Facultatea de Ştiinţe ale Educaţiei, Psihologie şi Asistenţă Socială. „Colegii mei au decis care este modalitatea de admitere la nivelul fiecărei facultăţi. A fost decizia lor cum îşi vor selecta viitorii studenţi. Majoritatea au hotărât ca un prim criteriu să fie luată în calcul media de la bacalaureat şi în caz de balotaj, una din disciplinele de bacalaureat. Ceea ce pot eu să-i asigur pe viitorii studenţi este că orice facultate ar alege se vor bucura de o bază materială de excepţie, de profesori remarcabili, mulţi dintre ei implicaţi în proiecte de cercetare la nivel înalt", a punctat prof. univ. dr. Lizica Mihuţ, preşedintele ales al Consiliului Academic al UAV.

Probe de aptitudini

Cei care doresc să urmeze cursurile Facultăţii de Design sau pe cele ale Facultăţii de Educaţie Fizică şi Sport trebuie să treacă de probele eliminatorii. Dacă au luat punctajul suficient, atunci nota obţinută va conta în proporţie de 80% din media de admitere, 20% fiind calculată media de la bacalaureat. **JA-M.A.**

Prof. univ. dr. Lizica Mihuţ FOTO:JA

Maraton de teatru francofon

Până aseară, pe scena Teatrului Clasic „I. Slavici", au urcat trupe de teatru francofon din 9 ţări.

Spectacole interesante în festival FOTO: ALAIN KAUFF

ARAD. Într-o atmosferă incendiară, plină de tinereţe şi de tumult, Festivalul Festivalurilor de Teatru Francofon se desfăşoară într-un ritm alert, spectacole succedându-se pe scena teatrului arădean pe tot parcursul acestor zile. Venite din toate colţurile lumii (Maroc, Quebec, Franta, Belgia, Austria, Luxembourg, Lituania etc), trupele de teatru participante la festival regăsesc în acest oraş acea atmosferă caldă şi culturală care te inspiră şi te animă. După deschiderea oficială a festivalului - care constituie de fapt unul din momentele magice şi mult aşteptate ale acestui eveniment - au urmat spectacole interpretate de Liceul Atlantique, Franţa (A sec...), Liceul Francez din Viena Austria (Aparte şi Quiproquo), Liceul Save d' Olomouc, Cehia (Antigone), Liceul Princesse Lalla Meryem, Agadior, Maroc (Tribul Chouharlooks), Liceul Jonas Biliunas, Lituania (Zidul), Liceul Pestalozzi, Anvers, Belgia (Dezordine la primărie), Liceul Gulli e Pennisi, Italia (Le vilain mire), Şcoala 30, Toula, Rusia (Jonathan Livingston), Colegiul Notre-Dame de Lourdes, Quebec (Richard III).

Azi, în festival

Astăzi, joi, de la ora 14, pe scena teatrului vor putea fi vizionate spectacole jucate de Trupa Artemis de la Şcoala privată Fieldgen, Luxemburg (Novecento - Pianist), Liceul alternativ din Budapesta, Ungaria (Orfanii), Trupa Dramatis Personae, Baia Mare (Îţi fac o scenă?). **JA-V.F.**

Igaş: USL vrea haos în ţară

ARAD. Vicepreşedintele PDL, Traian Igaş, acuză USL că, prin moţiunea de cenzură, vrea să arunce ţara în haos, însă, din fericire, lipsa de seriozitate îi împiedică. „Dacă nu era clar, le reamintesc colegilor din USL că cetăţenii nu au nevoie nici de moţiuni, nici de discursuri obsesive ale liderilor politici, care deplâng lipsurile populaţiei la televizor, apoi se suie în avion şi se relaxează prin cine ştie ce locuri exotice. Configuraţia echipei USL care a ajuns astăzi (n.r. miercuri) la Parlament demonstrează că, nici măcar după un îndelungat chiul parlamentar, Crin Antonescu nu s-a odihnit suficient aşa încât să se trezească la timp, astfel, l-a trimis în locul său pe Tăriceanu. Nici colegul său de Uniune, junele Ponta, nu a venit din luxoasa sa vacanţă din Dubai cu idei noi. Nici chiulul parlamentar, nici vacanţele exorbitante nu s-au dovedit de folos Opoziţiei - au aceleaşi idei mărunte şi fixe", a declarat Igaş. **JA-S.T.**

Traian Igaş FOTO: JA

UDMR şi-a stabilit candidaţii

Viceprimarul Bognar Levente va fi candidatul pentru Primăria Aradului, iar deputatul Farago Peter, pentru preşedinţia CJA.

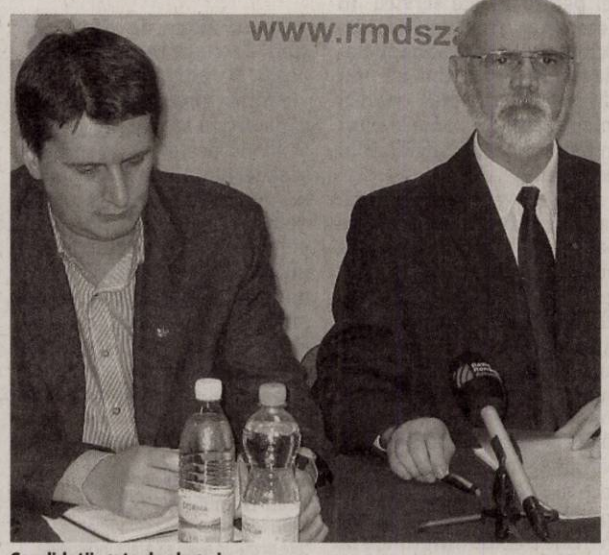

Candidaţii, gata de alegeri FOTO: JA

ARAD. Organizaţia maghiară arădeană va avea candidaţi de primari în 16 localităţi din judeţ, aceştia fiind desemnaţi, conform regulamentului, în urma unor Adunări Generale sau alegeri interne, la urne. Regulamentul prevede că în localităţile cu pondere maghiară de minimum 15% este obligatorie desemnarea de candidaţi de primari. Alegerile la urne au fost validate numai în condiţiile în care au votat minimum de zece ori numărul de candidaţi de pe liste, în celelalte cazuri fiind valabile voturile în cadrul Adunărilor Generale. De asemenea, au fost definitivate listele de candidaţi pentru consilile locale în 24 de localităţi, ierarhizarea pe liste făcându-se în funcţie de numărul de voturi obţinut de fiecare potenţial candidat în parte. La Primăria Aradului va candida actualul viceprimar, Bognar Levente, iar pentru preşedinţia CJA, deputatul Farago Peter. La ora actuală, UDMR Arad are în judeţ patru primari, cinci viceprimari, 69 de consilieri locali şi trei consilieri judeţeni. **JA-S.T.**

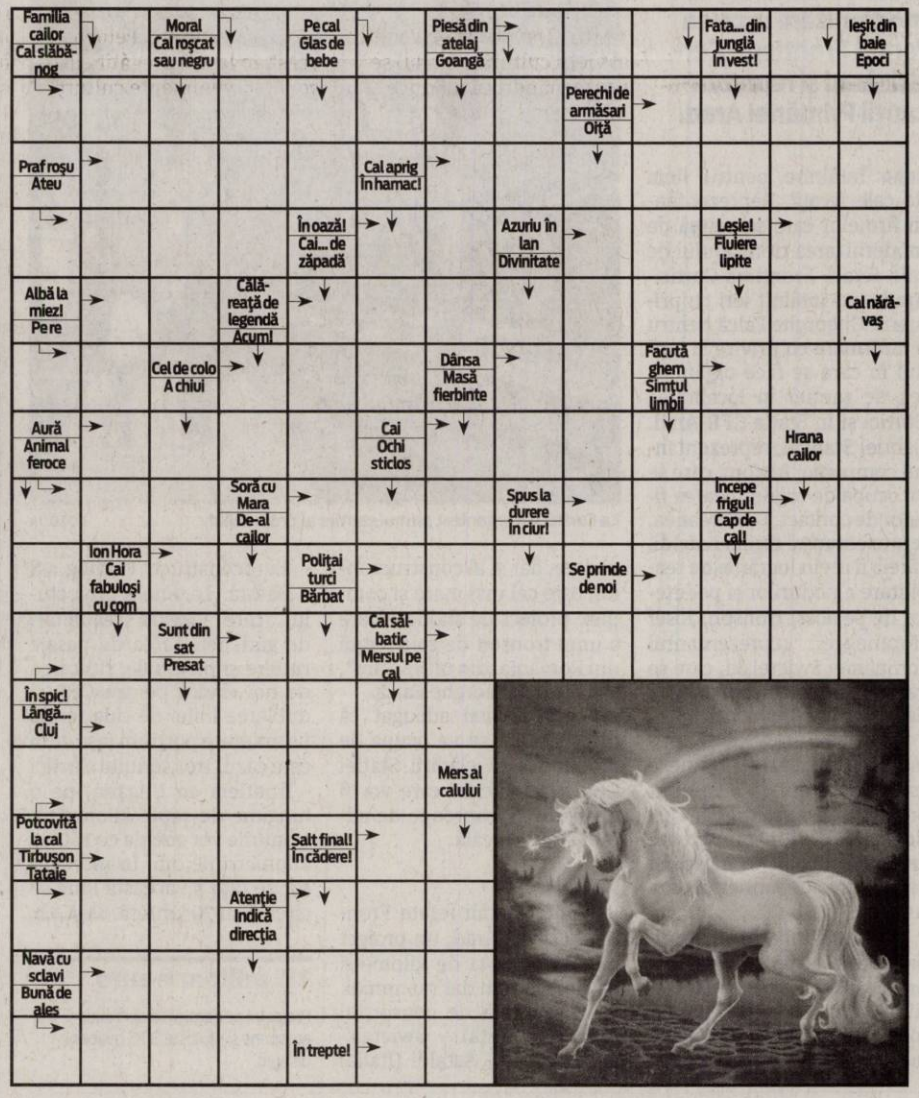

Reţeta zilei

Peşte copt cu avocado, brânză feta şi busuioc

INGREDIENTE: 1 kg file peşte alb, 1 avocado, 250 g brânză feta, 200 gr smântână, 250 g roşii cherry, busuioc proaspăt, sare şi piper, puţin ulei de măsline pentru uns tava.

MOD DE PREPARARE: Se unge tava cu puţin ulei, se aşează peştele şi i se dă sare şi piper. Avocado se taie bucăţi şi se aşează peste peşte, după care se taie şi roşiile pe jumătate sau se lasă întregi şi se aşează şi ele peste peşte. Brânza feta se taie cubuleţe şi se pune în tavă, apoi se toarnă smântâna şi se presară şi puţin busuioc proaspăt mărunţit. **Poftă bună!**

Pentru mai multe reţete intră pe www.culinar.ro

Întreruperi de curent

Vineri, 20 aprilie 2012. În Municipiul Arad, h 8.30-15.30: Str. A. Doinaş, A. Mureşanu, Afinelor, T. Vladimirescu, Grozescu; h 8.30-17.30: Str. Zimbrului bl. A, B, C, Nefamilişti, Nicolaus Lenau, Pandurilor(p), Câmpul Ineluş, Sîntoma(p), Albinelor - SC Pelegrini SRL, Administraţia Naţionala a Îmbunătăţirilor Funciare Arad - Micălaca, Asociaţia Judeţeană a Vînătorilor şi Pescarilor Arad - Pădurea Ceala, RA Romatsa Arad - Sîntoma. În judeţ, h 8-16: Pecica (p); h 9-15: Lipova - str. 30 Decembrie, Cuvin (p), Apateu; h 9-17: Cil, Almaş, Dieci, Rădeşti, Luncani; h 10-16: Şepreuş, Satu Nou, Vânători (p).

Citire apometre

Vineri, 20 aprilie 2012. Blocuri 326-367 Micălaca, blocuri Bihorului, O. Ghibu, Calea 6 Vânători, Roşiori, blocuri Grădişte, blocuri Podgoria, blocuri Calea Aurel Vlaicu Z9-Z34, Z3-Z8, „B", „C", „P", „A", X1-X42, blocuri L. Rebreanu, Târgului, N. Oncu, Streiului, Baladei, Rodnei, blocuri Faleza Sud, blocuri C. Coposu, T. Vladimirescu, G. Birta, P-ţa Spitalului, Banu Mărăcine, Ţichindeal, Ulpiu, Alunului, Zânelor, Nădejde, Emilian, Laurian, Aron Pumnul, Cocorilor, Pelinului, Vrabiei, Cucului, Muşeţel, I. Cosânzeana, Aprodu Purice, H. Coandă, Biruinţei, Clujului cu soţ, Ghe. Doja cu soţ, Hunedoarei, Sibiului, Barbu Lăutaru, Revoluţiei cu soţ, Revoluţiei fără soţ, I.C. Brătianu, P-ţa Luther.

SOLUŢIA INTEGRAMEI DIN NUMĂRUL PRECEDENT

N – LEI – M – A – S – REGI – SMINTITI – BARD – ARMASAR – SUVERANA – SOBA – NO – AVA – FAN – N – PITICI – RA – AT – U – AM – ASA – GRAD – IP – PARTIDA – BA – APAS – ATU – ULM – STIR – PREDUCEA – ROATA – SANTURI – TI – RAM – RE – CAL – LUA – ED – VESTALA

INTERVIU JA. **Nicolae A.Aniţei, primarul oraşului Curtici**

La Curtici se construieşte pentru viitorul cetăţenilor

Pentru a continua ceea ce a început şi a demara proiecte noi, Nicolae A.Aniţei îşi doreşte un nou mandat, împreună cu aceeaşi echipă.

Domnule primar, de opt ani conduceţi destinele oraşului Curtici. Cum aţi descrie dezvoltarea oraşului în această perioadă?

A.ANIŢEI: De când sunt primar al Curticiului, am început o serie de investiţii importante pentru locuitorii care m-au ales. Însă, ca în orice gospodărie, întotdeauna mai e ceva de făcut. De aceea, în această vară, vin din nou în faţa cetăţenilor să le solicit sprijinul pentru un nou mandat.

În ceea ce priveşte dezvoltarea oraşului, aş începe cu partea de infrastructură. Oraşul Curtici se poate lăuda cu drumuri foarte bune. Pe toate drumurile s-a intervenit cu mixtură asfaltică. Drumurile se prezintă bine şi se poate circula pe ele în cele mai bune condiţii. De asemenea, o investiţie importantă a fost modernizarea trotuarelor. S-au asfaltat foarte multe trotuare, în prezent rămânând de modernizat o parte.

Una dintre investiţiile cu rezonanţă este noua grădiniţă...

A.ANIŢEI: Deoarece vechile grădiniţe nu mai corespundeau cerinţelor actuale am construit o grădiniţă nouă, mai spaţioasă, modernă, utilată cu tot ce este nevoie. Copiii, educatoarele, părinţii sunt mulţumiţi de noua grădiniţă, „Grădiniţa Veseliei". Şi, dacă tot suntem la capitolul „educaţie", avem în vedere realizarea unei lucrări de extindere la Liceul teoretic „Ion Creanga" Curtici.

Aceste lucrări vom începe în curând prin construirea unui corp nou ce va cuprinde 18 săli de clasă şi reconfigurarea clădirii.

Un aspect pozitiv pentru oraş îl constituie noua baza sportivă...

A.ANIŢEI: Ne putem lăuda cu cea mai nouă, mare şi modernă bază sportivă din judeţul Arad. Baza sportivă a Curticiului are un teren de fotbal cu gazon sintetic şi tribună, un teren de tenis de câmp, unul de baschet, o pistă de alergare, o pistă şi o groapă cu nisip pentru săritura în lungime, două terenuri de handbal. Toate terenurile sunt prevăzute cu instalaţie de nocturnă.

Sunteţi cunoscut ca un iubitor de cultură. Cum stă Curticiul la acest capitol?

A.ANIŢEI: Din punct de vedere al vieţii culturale oraşul se poate mândri că nu duce lipsă de evenimente culturale de înaltă ţinută. La Curtici au sosit în ultimii ani

personalităţi marcante ale culturii româneşti: Dan Puric, Grigore Leşe (de 2 ori), Ioan Bocşa şi orchestra lui, Mircea Baniciu şi Pacifica, Teàtrul şi Filarmonica din Arad, Alexandru Arşinel şi Stela Popescu etc. Pentru acest an le-am pregătit curticenilor evenimente culturale importante şi de calitate: Florin Piersic, acad. Sorin Dumitrescu, Dinu Iancu Sălăjanu, Proconsul, un festival de artă medievală, concerte de muzică clasică etc. În concluzie, pentru a continua proiectele începute, pentru a demara altele noi, îmi doresc un nou mandat, împreună cu aceeaşi echipă, în parteneriat cu Nicolae Ioţcu, preşedintele Consiliului Judeţean. Deci, voi candida pentru MC-L, adică Mişcarea Creştin-Liberală. **JA-M.P**

„Avem cel mai modern oraş din judeţul Arad"

Gheorghe Feieş va fi candidatul Mişcării Creştin-Liberale pentru funcţia de primar al oraşului Sebiş.

Gheorghe Feieş FOTO: JA

ARAD. Gheorghe Feieş va candida pentru un nou mandat de primar la alegerile din 10 iunie din partea Mişcării Creştin-Liberale. „Am reuşit ca în cei patru ani de mandat să dezvolt oraşul şi vin în faţa sebişenilor la alegerile din iunie cu multe realizări. Vreau să continui dezvoltarea oraşului, dezvoltare pe care o pot realiza împreună cu Nicolae Ioţcu, preşedintele Consiliului Judeţean Arad".

Gheorghe Feieş afirmă că partea de infrastructură a constituit principala sa preocupare. Apă şi canalizare 100 %, modernizări la uzină de apă şi la staţia de epurare, 30 km străzi asfaltate sunt doar câteva dintre lucrurile rezolvate deja. De asemena, s-au realizat peste 40.000 mp de pavaje la piaţa agroalimentară, parcări, Bulevardul Victoriei, trotuare şi modernizare parcări.

Edilul din Sebiş s-a concentrat şi pe partea de învăţământ, modernizând unităţile de învăţământ: liceu, şcolile generale din Sebiş, Prunişor, Prăjeşti şi grădiniţe, lucrări în valoare de 30 miliarde lei vechi.

> Gheorghe Feieş a demonstrat că este un primar în slujba cetăţenilor
>
>
>
> NICOLAE IOŢCU

La capitolul „Sănătate", cea mai mare realizare este menţinerea şi dezvoltarea spitalului din Sebiş, modernizarea acestuia la standarde europene, secţia de pediatrie renovată iar laboratoarele de analize şi radiologie sunt în curs de modernizare. În perioada următoare vor fi realizate investiţii de extindere şi modernizare a spitalului în valoare de 100 miliarde lei vechi.

„Se află în stadiu de finalizare cea mai mare casă de cultură din România post decembristă - sală cu 500 locuri dispuse în amfiteatru, cinematograf, bibliotecă, sală de expoziţii. De asemenea, şi complexul sportiv este în stadiu de finalizare. Toate aceste investiţii vor fi finalizate în anul 2012", spune Gheorghe Feieş.

Faţă de aceste realizări, preşedintele CJA, Nicolae Ioţcu apreciază că „Sebişul este un bun exemplu de gestionare a fondurilor atrase şi am convingerea că Gheorghe Feieş a demonstrat că este un primar în slujba cetăţenilor".

Dr. Olariu, start bun la concursul de director

Managerul interimar de la Judeţean a susţinut, ieri, prima probă a concursului pentru şefia spitalului.

ARAD. Unicul candidat la conducerea Spitalului Clinic Judeţean de Urgenţă Arad, dr. Teodora Olariu, a susţinut, ieri, prima probă a concursului pentru ocuparea funcţiei de manager. Este vorba de proba scrisă: un test grilă pentru verificarea cunoştinţelor.

„Au fost 50 de întrebări, cu subiecte din domeniul legislaţiei şi din domeniul managementului sanitar, subiecte cu care sunt familiarizată deoarece lucrez toată ziua în aceste domenii. A fost bine, am luat examenul cu notă maximă" - ne-a declarat dr. Teodora Olariu.

Din Comisia de concurs au făcut parte: Claudia Hotăran, preşedinte al Consiliului de Administraţie al spitalului (care a fost şi preşedinte al comisiei), prof.univ.dr. Coralia Cotoraci, rector al UVVG, dr. Dana Negru, director adjunct al DSP Arad şi jr. Mirela Petrovici, şef Serviciu RUNOS al spitalului (secretar de comisie).

Următoare probă a concursului constă în susţinerea proiectului de management şi se va desfăşura luni, 23 aprilie. „Am depus acest proiect odată cu înscrierea la concurs. El conţine strategia de dezvoltare a Spitalului Clinic Judeţean de Urgenţă Arad" - a precizat dr. Olariu.

Conform calendarului concursului, validarea rezultatului final şi numirea managerului vor avea loc la 30 aprilie. Dr. Teodora Olariu urmează să încheie un contract de management cu Consiliul Judeţean Arad pe o perioadă de trei ani. **JA-D.D.**

Dr. Teodora Olariu FOTO: JA

Consemnul aduce sechestrul mărfii

Firmele date în consemn la frontieră riscă să rămână fără marfa pe care o transportă.

Controale în vămile arădene FOTO: FAN

ARAD. Controalele din punctele de trecere a frontierei arădene sunt tot mai intense. Garda Financiară Arad are echipaje permanente în vămi, echipaje ce monitorizează modul în care se realizează comerţul intracomunitar. Dacă în cazul firmelor care nu au datorii la stat verificările sunt rapide, fără a se intra în amănunte, nu acelaşi lucru se întâmplă cu agenţii economici care figurează pe lista societăţilor date în consemn la frontieră.

Verificări amănunţite

„Agenţii economici care ajung la punctele de trecere a frontierei din judeţul nostru sunt controlaţi de către comisarii Gărzii Financiare. În cazul în care firma figurează ca fiind printre societăţile în consemn, se studiază datele companiei, datoriile pe care le are şi motivul pentru care a fost dată în consemn. În acel moment se poate decide indisponibilizarea sau sechestrarea mărfii transportate, în vederea recuperării sumelor de bani datorate statului", ne-a explicat comisar şef GFA, Sorin Cirţi.

Actele pe marfă

Pe de altă parte, societăţile care fac comerţ intracomunitar şi nu figurează ca fiind date în consemn la frontieră, nu sunt verificate atât de dur. Comisarii Gărzii Financiare analizează actele ce însoţesc marfa transportată şi documentele de transport. „Ar fi imposibil să facem verificări amănunţite pentru fiecare transport în parte. Ar însemna să se formeze cozi de TIR-uri până la Budapesta", a mai spus Cirţi.

Cert este că, în ultima perioadă, comisarii Gărzii Financiare au supravegheat şi mai vigilent transportul intracomunitar, scopul fiind reducerea evaziunii fiscale. **JA-A.P.**

Bani la buget

Controalele din vămi au avut la bază, se pare, şi dispoziţia primită de la Centru de a aduna cât mai mulţi bani la buget. Pe surse, se vorbea chiar de o campanie de indisponibilizare a tuturor transporturilor efectuate de companii ce au datorii la bugetul de stat, pentru a-i convinge pe patroni să-şi achite dările.

Cvorumul în comisie, nesemnificativ

ARAD. Arădeanul Iustin Cionca este unul dintre cei cinci deputaţi membri ai Comisiei Juridice care au dat undă verde proiectului de modificare a Constituţiei.

Întrebat dacă este normal ca doar cinci membri din 23 să poată da aviz, Cionca a spus că nu are importanţă câţi membri sunt prezenţi, deoarece nu ei stabilesc ce anume trebuie să conţină proiectul, ci doar să îşi dea avizul politic.

„Proiectul trimis de consilierii preşedintelui Traian Băsescu a fost întors pe toate feţele de către cei care sunt de meserie. Pe toată perioada cât a stat la comisie, au fost prezenţi reprezentanţi ai Curţii Constituţionale, Ministerului Justiţiei, Consiliul Superior al Magistraturii, profesori de Drept Constituţional, Avocatul Poporului, absolut toate instituţiile care au tangenţă cu acest domeniu", a precizat Cionca. Proiectul urmează să fie introdus pe ordinea de zi a Camerei Deputaţilor, după care va merge la Senat, care este Cameră decizională. **JA - S.T.**

Iustin Cionca FOTO : JA

A ajuns după gratii FOTO: FAN

Şofer încarcerat în penitenciarul din Arad

ZĂDĂRENI. Poliţiştii Serviciului de Investigaţii Criminale au pus în aplicare un mandat de executare a pedepsei închisorii emis de către Judecătoria Beiuş pe numele lui Ioan Vasile P. de 40 de ani. Acesta a fost condamnat la un an de închisoare pentru infracţiuni la regimul circulaţiei rutiere. Bărbatul a fost încarcerat în Penitenciarul Arad. **JA – I.C.**

72

de puncte de penalizare şi 84 de amenzi în valoare de 12.430 de lei au aplicat poliţiştii rutieri. Aceştia au mai reţinut 3 permise auto şi 2 certificate de înmatriculare în urma controalelor. Agenţii de ordine publică au controlat 8 sisteme de pază şi au aplanat 6 conflicte. Totodată, agenţii au mai dat sancţiuni a căror valoare însumează 10.550 de lei. **JA – I.C.**

700 lei furaţi dintr-o casă din Sântana

SÂNTANA. Un bărbat în vârstă de 53 de ani din Sântana este suspectul principal al poliţiştilor într-un caz de furt. Potrivit oamenilor legii, Aurel Alexandru R. a furat 700 de lei dintr-o locuinţă, după ce iniţial a spart geamul casei pentru a pătrunde în interior. Poliţiştii efectuează cercetări pentru documentarea întregii activităţi infracţionale a acestuia. **JA – I.C.**

Prins de poliţişti FOTO: FAN

Prădată de un adolescent de numai 18 ani

INEU. O broşă din aur în valoare de 1.500 de lei şi 950 de lei. Acesta este prejudiciul cauzat de un adolescent de 18 ani unei femei din Ineu, care l-a angajat să lucreze la ea acasă. „Tânărul a prestat diverse lucrări la domiciliul victimei şi, profitând de faptul că femeia a plecat la magazin, a intrat în locuinţă de unde a sustras bunurile", spun poliţiştii. **JA – I.C.**

Deţinătorii de arme, la control!

Toţi poliţiştii, precum şi toţi arădenii care deţin arme sunt controlaţi în urma unei dispoziţii a MAI.

Toate armele sunt luate la control FOTO: I.C

ARAD. Ministerul Administraţiei şi Internelor a trimis o dispoziţie tuturor inspectoratelor de poliţie judeţene prin care cere controlarea „la sânge" a tuturor deţinătorilor legali de arme. În această categorie intră toate persoanele fizice şi juridice din Arad care deţin arme letale şi neletale.

În total, în Arad, este vorba despre 4.643 de persoane fizice şi 88 de persoane fizice autorizate să deţină arme (letale şi neletale). Reprezentanţii Inspectoratului de Poliţie Judeţean Arad spun că, în momentul de faţă, controalele sunt în toi şi „se desfăşoară conform procedurilor în vigoare."

În ce constă controalele

Munca revine poliţiştilor Serviciului Arme. Potrivit IPJ Arad, cei din cadrul Serviciului Arme se deplasează în judeţ la toţi deţinătorii de arme pentru a verifica dacă toate actele sunt la zi, precum şi modul în care sunt ţinute armele.

Astfel, „titularul dreptului de a purta şi folosi arme de apărare şi pază are obligaţia de a păstra arma înscrisă în permisul de armă în condiţii de securitate, astfel încât să nu permită accesul la aceasta al persoanelor neautorizate. Păstrarea armei la domiciliul sau reşedinţa deţinătorului se face în locuri special destinate, omologate în condiţiile prevăzute în normele metodologice de aplicare a legii privind regimul armelor şi muniţiilor", se arată în legea 295/2004. Potrivit acesteia, arma trebuie să aibă efectuată inspecţia tehnică periodică şi să nu prezinte defecţiuni. Controlul este mai mult decât binevenit având în vedere incidentele armate petrecute în ultima vreme.

„Problema", în ceea ce priveşte deţinătorii de arme letale este că avizul psihologic se efectuează doar când aceştia îşi depun actele pentru obţinerea permisului de port armă şi când expiră valabilitatea permisului de port armă, adică o dată la 5 ani. De control au parte şi poliţiştii care deţin arme de serviciu. Toţi cei care deţin armă şi care lucrează în cadrul IPJ Arad sunt trimişi la psiholog în urma dispoziţiilor venite de la MAI.

Totodată, şi armele poliţiştilor sunt luate la control. Deşi ministrul de interne declara că un număr de 52 de poliţişti au fost găsiţi cu probleme în urma vizitei la psiholog, la Arad, reprezentanţii IPJ Arad spun că încă nu s-au finalizat controalele, deci rezultatele se lasă aşteptate. **JA – I.C.**

Control după împuşcarea a două persoane

Mega controlul în ceea ce priveşte armele vine după incidentul de la coaforul din Bucureşti, unde un poliţist şi-a împuşcat mortal soţia şi o altă femeie. De atunci, toţi poliţiştii deţinători de arme de serviciu, precum şi deţinătorii legali de arme au intrat în vizorul MAI.

Se dă startul în procesul criminalului în serie

Procesul lui Gheorghe Toma va începe astăzi, încă de la primele ore ale dimineţii, la Tribunalul Arad.

ARAD. Dacă vă întrebaţi cine este Gheorghe Toma, vă reamintim că la începutul lunii aprilie scriam despre crimele înfăptuite de arădean. Cinci oameni au murit de mâna lui, printre care şi fiica sa şi concubina.

Pentru celelate crime a executat şi încă execută ani grei de puşcărie. Acum a venit rândul să răspundă în faţa legii şi pentru uciderea fiicei şi concubinei. Cele două crime au avut loc în anii 1997 şi 1998. Pe fiica sa a omorât-o pentru că aceasta vroia să-l dea afară din apartament, iar concubina sa şi-a găsit sfârşitul din cauza geloziei bărbatului. Acesta susţinea că femeia l-a înşelat cu mai mulţi cetăţeni turci.

Omorâte în acelaşi mod

Atât fiica, cât şi concubina, au fost ucise în acelaşi mod: lovite cu ciocănelul de şnițele în cap, apoi cadavrele acestora au fost tranşate, puse în saci de rafie şi aruncate în canalul Mureşel din zona străzii Cocorilor. Cadavrele femeilor nu au fost găsite niciodată, însă Gheorghe Toma a recunoscut crimele. În anul 1973 arădeanul a mai ucis un cuplu, iar în 2003 a omorât un cetăţean italian. Procesul lui Gheorghe Toma, în vârstă de 71 de ani în prezent, în care va fi judecat pentru uciderea fiicei şi concubinei va începe astăzi de la ora 9 la Tribunalul Arad. În prezent, bărbatul este încarcerat la Penitenciarul Arad unde îşi ispăşeşte pedeapsa pentru uciderea italianului. **JA – I.C.**

Procesul se judecă la Tribunalul Arad FOTO: JA

Sabău indică alte nereguli la TOP

Fostul director adjunct al SC TOP SA acuză încălcarea prevederilor legale în cazul unei licitaţii.

ARAD. Daniela Sabău, acţionar al SC Târguri, Oboare şi Pieţe SA, a decis că nu abandonează lupta cu conducerea societăţii. Ca atare, a sesizat ieri conducerea societăţii că s-a atribuit Asociaţiei Producătorilor de Produse Tradiţionale „Arădeanca" patru căsuţe de lemn în Piaţa Mihai Viteazul cu încălcarea „Regulamentului privind desfăşurarea licitaţiilor pentru atribuirea spaţiilor comerciale din incinta pieţelor", aprobat de Adunarea Generală a Acţionarilor SC TOP SA.

Fostul director adjunct afirmă că totul a început în octombrie 2010, printr-o cerere

> Atribuirea s-a făcut prin licitaţie, imediat după desfiinţarea Biroului Juridic, Achiziţii, Licitaţii
> **DANIELA SABĂU**

a Asociaţiei Producătorilor de Produse Tradiţionale Arădeanca, care viza atribuirea a 4 căsuţe pentru expunerea şi vânzarea produselor tărăneşti cu specific local.

Acestea au şi fost atribuite asociaţiei printr-o licitaţie desfăşurată în primăvara lui 2011, „în pofida faptului că respectiva organizaţie nu întrunea condiţiile prevăzute în regulamentul amintit mai sus", susţine Sabău.

În regulament este prevăzută drept cerinţă de eligibilitate şi calificare prezentarea de către persoanele juridice, pentru a putea participa la licitaţie, a unui „certificat constatator emis de către Oficiul Registrului Comerţului cu privire la societatea comercială, din care să rezulte şi faptul că în actul constitutiv al persoanei juridice este înregistrată poziţia CAEN corespunzătoare activităţii şi profilului aprobat a se desfăşura în spaţiul pentru atribuirea locaţiunii căruia se organizează licitaţia", la licitaţie putându-se înscrie doar agenţi economici autorizaţi.

Sabău susţine însă că asociaţia cu pricina reprezintă cu totul altceva, fiind o persoană juridică înregistrată în „Registrul asociaţiilor şi fundaţiilor", având ca scop doar reprezentarea şi promovarea intereselor membrilor săi.

Până la capăt

„Pentru ca nelegalitatea să fie deplină, titularul contractelor de închiriere a cedat faptic dreptul de folosinţă asupra căsuţelor membrilor Asociaţiei, care sunt agenţi economici, ceea ce este interzis atât prin H.G. 348/2006, cât şi prin contractul de închiriere", mai indică Sabău, care susţine că pe acest subiect a atras în zadar atenţia Consiliului de Administraţie al SC TOP SA.

JA- A. B.D.

Daniela Sabău FOTO: JA

Banii

Potrivit fostului director, Comisia de licitaţie a atribuit cele patru căsuţe din lemn cu o chirie de doar 257 lei + TVA/lună, adică cu mai puţin de jumătate din veniturile încasate pentru o masă ocupată zilnic în Piaţa Mihai Viteazul.

Permis fals „de Londra" descoperit la Nădlac

NĂDLAC. Poliţistii de frontieră de la Nădlac au prins un tânăr în vârstă de 23 de ani din Hunedoara care a încercat să iasă din ţară la volanul unui autoturism, prezentând la control un permis auto fals. Hunedoreanul conducea o maşină marca Audi înmatriculată în Anglia. La controlul de frontieră, poliţiştii au constatat că permisul nu prezenta caracteristicile unui document autentic. Tânărul a declarat că în anul 2010 a absolvit o şcoală de şoferi la Londra, primind permisul prin poştă şi nu ştia că este fals. Poliţiştii de frontieră îl cercetează pe hunedorean pentru infracţiunile de conducere pe drumurile publice a unui autovehicul fără a poseda permis, uz de fals şi complicitate la fals material în înscrisuri oficiale. **JA – I.C.**

Falsul, depistat la control FOTO: FAN

Sport

„Meciul de sâmbătă este un test decisiv pentru unii jucători din echipă"

Ovidiu Şerban, manager CSU Aurel Vlaicu Arad

63,5

metri este baremul B de calificare la Jocurile Olimpice de la Londra în proba de aruncare a discului, masculin. Aceasta este ținta atletului arădean Andrei Gag, care mai are la dispoziție patru-cinci concursuri pentru a prinde un loc în delegația olimpică tricoloră. Momentan, Gag se află în cantonament cu lotul național la Snagov.

Elita şahiştilor liceeni se adună în oraşul nostru

ARAD. Vineri și sâmbătă, ora 9, în sala de ședințe a Consiliului Județean, în organizarea ISJ, DJST, Primăria și CJ Arad va avea loc etapa națională a Olimpiadei Naționale a Sportului Școlar, disciplina șah, ciclul liceal, feminin și masculin. „Au obținut calificarea 84 de elevi din toată țara, astfel că, la Arad, vor fi prezenți cei mai de perspectivă șahiști ai momentului" - spune Gabriel Iazbinsky, ISJ Arad. **JA-D.S.**

UTA a împlinit 67 de ani FOTO: FAN

UTA, la 67 de ani de existenţă

ARAD. Ieri, s-au împlinit 67 de ani de când s-a înființat clubul UTA. Din păcate, conducătorii „Bătrânei Doamne", ori suporterii, nu au organizat nicio manifestare cu prilejul acestui eveniment.

S-a mai „dres busuiocul" ieri după-amiază, la antrenamentul elevilor lui Adrian Falub, când fanii au amintit jucătorilor că pot intra în istoria clubului UTA, dacă bat la Timișoara, căci victoria ar veni la doar câteva zile după ce „Bătrâna Doamnă" a fotbalului românesc a împlinit vârsta de 67 de ani.

Poate că - într-adevăr - trei puncte la Timișoara ar face uitată lipsa de reacție a întregii suflări a UTA-ei, care nu a organizat niciun eveniment. **JA – L.S.**

„Pentru noi, doar acest meci contează"

Acesta a fost mesajul fanilor către jucătorii UTA-ei, dat ieri după-amiază, cu privire la meciul de la Timişoara.

ARAD. Doar 80 de fani au participat, ieri, la întâlnirea cu jucătorii UTA-ei, după antrenamentul de pe arena „Motorul". Ca și o comparație, înainte de meciul tur, cu „Poli" Timișoara, la stadionul „Francisc Neuman" s-au adunat mult mai mulți suporteri care au făcut o atmosferă unică. Acum, atmosfera a fost mai liniștită.

„Cu toţii la Timişoara"

Adrian Falub a dictat ca discuția de mobilizare a jucătorilor, din partea fanilor, să aibă loc la finalul antrenamentului, iar asta i-a iritat puțin pe unii dintre „ultrași". Totuși, ședința de pregătire nu a durat decât 60 de minute, iar în acest timp suporterii au avut timp să scandeze. Refrenele preferate au fost: „La Timișoara, cu toții, la Timișoara", sau „Pe Timișoara, să-i bateți pe Timișoara". Tonul a fost dat, de fiecare dată, de inconfundabilul Colin Mesz. Au fost afișate și două bannere, ce au fost prezente și la jocul cu FC Olt: „La Timișoara, să mergem toți". / „Pentru culori și să-i contestăm pe mafioți".

Din „repertoriul" suporterilor nu au lipsit fumigenele, pentru o „pată de culoare" a acțiunii FOTO: L.S.

Au trecut 10 ani...

După o oră, jucătorii s-au apropiat de fani, care - prin vocea lui Dan Proca - au spus: „Se împlinesc 10 ani de la ultima victorie a echipei UTA la Timișoara. Și acum se vorbește la Arad de jucători de care poate nu a mai auzit nimeni. Exemple sunt Chițescu și Njock. Roland Nagy vă poate spune mai multe despre ce înseamnă un asemenea meci, căci a fost în teren la acel 3-4 și știe ce atmosferă a fost. Unii dintre voi nu știți ce înseamnă un asemenea derby, dar pentru noi doar acest meci contează. Voi, probabil, aveți alte obiective, pe termen mediu, dar noi nu acceptăm să pierdeți la Timișoara. Poate că unii ați venit, vă luați banii și plecați, dar trebuie să știți că acest meci este totul pentru noi. Să dați totul din voi la Timișoara".

„Să vorbim pe teren"

Fanilor le-a vorbit directorul tehnic al UTA-ei, Adrian Falub. Rezervat în cuvinte, acesta a spus: „Cred că băieții sunt conștienți de importanța acestui meci, pentru voi, suporterii. Își doresc foarte mult victoria, trebuie să și putem să o obținem. Am vrea să vorbim mai puțin acum, vrem să vorbim pe teren. Să câștigăm și să vă facem pe toți fericiți".

LEO SFÂRA
leo.sfara@informmedia.ro

ŞLEFUITORI DE TALENTE. Unul dintre cei mai experimentați și valoroși tehnicieni din fotbalul juvenil românesc, Francisc Tisza, alături de unul dintre liderii noului val, Cristian Păcurar, și-au dat mâna pentru a scoate o nouă generație de aur pentru CS Atletico și viitorul sportului rege arădean. FOTO: JA

Juniorii, pe val, seniorii, sub!

SÂNLEANI. În timp ce echipa de seniori pare condamnată la retrogradare, juniorii de la FC Sânleani predau veritabile lecții fotbalistice pe terenurile județului. Băieții pregătiți de Mihai Jivan conduc cu autoritate Liga IV-juniori și se pregătesc pentru fazele superioare ale C.N. rezervat câștigătoarelor din fotbalul mic. Cu doar o înfrângere și două rezultate de egalitate în 25 de etape și un avans de 14 lungimi față de a doua clasată, CS Ineu, mânjii lui Jivan sunt virtual campioni ai Aradului la această categorie de vârstă. **JA-D.S.**

Floare Lihet FOTO: JA

UTA-Tânăra Doamnă rămâne fără golgetera Lihet

ARAD. Jocul pe două fronturi: fotbal și box, i-au grăbit despărțirea de UTA-Tânăra Doamnă. Vorbim despre Floare Lihet, singura jucătoare din actualul lot al echipei de fotbal feminin a Aradului care a prins „era CPL", golgetera la zi a grupării pregătite de Gigi Cameniță și Adriana Inoan.

Nemulțumirile au fost reciproce. Antrenorii erau supărați că Lihet îi lăsa baltă când le era lumea mai dragă, pentru a onora invitațiile la diferite sparring-uri de box profesionist aducătoare de bani. Jucătoarea avea și ea off-uri și (tot) amenința cu plecarea, în vecini, la Timișoara. În cele din urmă, „paharul" s-a umplut și inevitabila despărțire s-a produs.

„Pentru binele tuturor, s-a luat decizia despărțirii de jucătoarea Floare Lihet. Este liberă să semneze cu orice altă echipă. Îi mulțumim pentru tot ce a făcut și îi dorim succes pe drumul ales. I-am transmis decizia și o așteptăm la teren să predea echipamentul" - ne-a declarat antrenorul Gigi Cameniță. **JA-D.S.**

Dan Fleşeriu, atent la detalii

SATU MARE. Veșnic perdant în bătăliile cu echipa Aradului, Dan Fleșeriu, tehnicianul echipei CSM Satu Mare, crede în steaua lui norocoasă și speră ca elevele lui să mai dea o lovitură în play-off, după eliminarea favoritei LPS Alba Iulia, în faza sferturilor de finală. Chestionat de gazetarii sătmăreni, Dan Fleșeriu, antrenorul viitoarei adversare a ICIM Univ Goldiș Arad în semifinalele C.N. de baschet feminin, a spus: „Această calificare în semifinale e mai importantă decât intrarea de anul trecut în finală, pentru că în acest sezon campionatul este mult mai echilibrat. Cred în șansa noastră, chiar dacă Aradul are un meci în plus pe teren propriu. La fel au stat lucrurile și cu Alba Iulia și am câștigat, de ce nu am repeta isprava și la Arad. Cred că fiecare detaliu va conta în această luptă aprigă pentru un loc în marea finală". **JA-D.S.**

Monica Brosovszky FOTO: JA

Îngrijoraţi pentru Monica

ARAD. Oficialii ICIM Univ Goldiș sunt conectați deja la febra primului meci din cadrul semifinalelor Diviziei A de baschet feminin, confruntarea de sâmbătă, ora 17, de la Sala Sporturilor, cu CSM Satu Mare. Din păcate, veștile la nivelul lotului de jucătoare nu sunt dintre cele mai bune, căpitanul echipei, Monica Brosovszky, fiind incertă pentru duelul de sâmbătă, din pricina unor probleme în zona cervicală.

„Se fac eforturi pentru recuperarea ei, fie și parțială, Monica Brosovszky fiind o jucătoare exponențială în mecanismul gândit de prof. Dan Moraru" - spune Marcel Urban, managerul și președintele interimar al grupării campioane. **JA-D.S..**

Merg doar pe cartea victoriei

Rugbiștii de la CSU Aurel Vlaicu nu concep să se împiedice de CSO Pantelimon în drumul spre Superligă.

ARAD. Întrerupt o săptămână, pentru a face loc Sărbătorilor Pascale, campionatul Diviziei A de rugby continuă cu etapa a doua. Studenții de la CSU Aurel Vlaicu Arad întâlnesc, sâmbătă, ora 10, pe arena din Sînicolau Mic, o altă pretendentă la promovarea în Superligă, CSO Pantelimon.

Va fi un joc în care managerul Ovidiu Șerban va continua evaluările la nivelul lotului de jucători, pentru a vedea pe cine se poate baza în perspectiva unei noi aventuri în elita sportului cu balonul oval din România. „Am avut destule motive de nemulțumire vizavi de prestația băieților în victoria cu Știința Petroșani (scor 31-12) din prima etapă, dar i-am înțeles că au fost în fața primului joc pe puncte după o pauză de cinci luni. Treptat, trebuie să ne intrăm în ritm, să creștem de la joc la joc, pentru a ne îndeplini obiectivul, promovarea de pe primul loc" -a spus Ovidiu Șerban, omul care a avut puterea de a demara un nou proiect îndrăzneț pentru sportul arădean. Nesusținut însă, în adevăratul sens al cuvântului, proiectul nu va avea (prea mari) sorți de izbândă. **JA-D.S.**

Luptă aprigă pentru minge FOTO: JA

Joao Havelange se simte mai rău

RIO DE JANEIRO. Starea de sănătate a fostului președinte FIFA Joao Havelange, în vârstă de 95 de ani, s-a agravat din nou, a anunțat spitalul Samaritano din Rio de Janeiro.

„La nivel cardiac și pulmonar, starea pacientului s-a agravat. Pentru moment, Joao Havelange are nevoie de medicamente pentru controlarea presiunii arteriale și îmbunătățirea funcționării inimii", a anunțat spitalul într-un comunicat.

Săptămâna trecută, starea de sănătate a brazilianul s-a îmbunătățit ușor, după o primă agravare.

SURSA MEDIAFAX

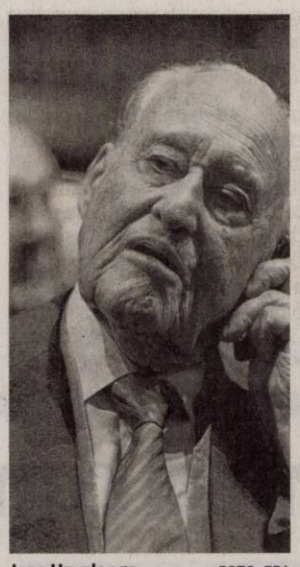

Joao Havelange FOTO: EPA

Iuliu Mureşan FOTO: FAN

Temerile lui Iuliu Mureşan

CLUJ. Președintele CFR Cluj, Iuliu Mureșan, a declarat, miercuri, că gruparea pe care o conduce nu a dorit aducerea arbitrilor străini la derbiurile din Liga I și este convins că aceștia vor greși mai mult decât au făcut-o arbitrii români.

„Au fost greșeli puține în retur față de tur. Atunci echipa care cere arbitri străini să le plătească baremul. Așa s-a făcut. Această decizie ne vizează pe noi. Eu am și o altă temere. Vor fi niște arbitri care vor greși mai mult decât au greșit arbitrii români. Eu dacă aș fi fost în Comitetul Executiv aș fi zis «nu» și aș fi explicat și de ce", a spus Mureșan. **SURSA MEDIAFAX**

Arbitri străini în Liga I

Dumitru Dragomir l-a învins pe Ion Crăciunescu şi şapte meciuri vor fi arbitrate de „cavaleri ai fluierului" de afară.

BUCUREŞTI. Comitetul Executiv al FRF a aprobat, miercuri, propunerea Ligii Profesioniste de Fotbal (LPF) de aducere a unor arbitri străini la anumite partide din Liga I, a declarat președintele ligii Dumitru Dragomir.

„Comitetul Executiv a aprobat astăzi propunerea Ligii de aducere a arbitrilor străini la anumite partide din Liga I. Nu vor fi toate partidele oficiate de străini, ci numai șapte etape până la finalul sezonului. Derbiurile vor avea la centru arbitri străini", a declarat Dragomir.

Președintele CCA, Ion Crăciunescu, a declarat, miercuri, că aducerea arbitrilor străini în Liga I nu reprezintă o înfrângere personală, ci este o „înfrângere a regulamentului FIFA".

„Aducerea arbitrilor străini în Liga I nu este o înfrângere a mea, este o înfrângere a regulamentului FIFA. Eu am citit regulamentul de organizare a activității arbitrilor al FIFA din iunie 2011 și acolo este scris negru pe alb că delegările arbitrilor se fac numai de către comisiile centrale din țările în care se organizează competiția respectivă. Dar să nu se înțeleagă că eu mă consider superior Comitetului Executiv. Eu nu sunt peste Comitetul Executiv, este decizia acestui for și mă supun. Dar datoria mea a fost să îi informez că prin aducerea arbitrilor străini se încalcă regulamentul FIFA", a declarat Crăciunescu.

Întrebat dacă se gândește să demisioneze în urma deciziei Comitetului Executiv: „Nu am de ce să-mi dau demisia din funcție, eu voi delega arbitri români. De delegarea arbitrilor străini se va ocupa federația. FRF va contacta federațiile de unde va încerca să aducă arbitri străini. Eu am mai spus-o, singurul lucru cu care aș fi de acord, ar fi un schimb de experiență cu alte comisii din alte țări. Adică, dacă vin străini la noi, să meargă și români în campionatele străine. Altfel, eu n-o să fiu niciodată de acord cu arbitri străini în Liga I". **SURSA MEDIAFAX**

Arbitri români nu mai par a avea credibilitate printre conducătorii cluburilor FOTO: FAN

7 meciuri sunt vizate

Partidele la care vor fi aduși arbitri străini sunt următoarele: Steaua - FC Vaslui, Rapid - Steaua, Oțelul FC -Vaslui, Dinamo - Universitatea Cluj, Dinamo - CFR Cluj, Steaua - Dinamo și CFR Cluj – Steaua.

Howard Webb FOTO: EPA

Webb, apreciat şi contestat

Nemţii cred că arbitrajul a fost bun la meciul Mayern Munchen – Real Madrid, dar Mourinho îl contestă.

MUNCHEN. Tehnicianul Jupp Heynckes a declarat că Mario Gomez a meritat să marcheze golul victoriei formației Bayern Munchen în meciul cu Real Madrid, scor 2-1, în semifinala tur a Ligii Campionilor și a apreciat că arbitrajul englezului Howard Webb a fost bun.

„Real Madrid a câștigat de multe ori Liga Campionilor, dar noi am meritat victoria. Am spus că vom evolua cu pasiune și jucătorii au făcut acest lucru. Echipa mea a muncit mult și a făcut un meci mare. Mario Gomez a muncit mult în cele 90 de minute de joc, a recuperat multe mingi și a meritat să marcheze golul victoriei. Mereu există decizii de arbitraj contestate. Cred că arbitrul a făcut un meci bun, exceptând câteva mici lucruri. La Madrid nu va trebui să jucăm defensiv. Nu știu încă strategia, dar vom încerca să marcăm. Vom juca pentru victorie, nu pentru remiză", a declarat Jupp Heynckes. De cealaltă parte, Jose Mourinho a spus: „Cel mai corect rezultat ar fi fost o remiză. Însă acesta este fotbalul: cine marchează, câștigă. Nu este un rezultat rău. Dar înseamnă că trebuie să câștigăm pe teren propriu. Nu va fi ușor, dar se poate. Vom fi pe teren propriu, cu sprijinul fanilor noștri, așa cum cei de aici au ajutat pe Bayern. După meciul cu FC Barcelona ne vom pregăti pentru partida cu Bayern. Noi jucăm mereu pentru a câștiga. Primul lor gol a fost din ofsaid, dar se mai întâmplă să fie și greșeli de arbitraj. Nu critic pe nimeni, accept situația. Nu am nimic cu arbitrul".

SURSA MEDIAFAX

Trei hocheişti maghiari, vinovaţi de discriminare

BUCUREŞTI. Trei hocheiști de etnie maghiară din selecționata „Under 16" a României au fost amendați de Consiliul Național pentru Combaterea Discriminării (CNCD) după ce reprezentanții forului i-au găsit vinovați de hărțuirea colegului lor Florin Cosmin Marinescu, care nu vorbea maghiara.

Incidentul s-a petrecut în vestiarul naționalei de hochei a României „Under 16", în ziua de 1 decembrie 2011.

În urma unei investigații, CNCD a ajuns la concluzia că hocheiștii Antal Alfred, Gereb Istvan și Molnar Akos se fac vinovați de discriminare pe criterii etnice, ei „hărțuindu-l" pe colegul lor Florin Cosmin Marinescu. CNCD a amendat și Federația Română de Hochei pe Gheață, cu suma de 2000 de lei. **SURSA MEDIAFAX**

Remat Zalău, campioană a treia oară consecutiv

CONSTANȚA. Echipa de volei masculin Remat Zalău a câștigat marți, în deplasare, cel de-al treilea titlu național consecutiv, după ce a învins în meciul trei, din cele cinci programate, formația CVM Tomis Constanța, scor 1-3.

Scorul pe seturi a fost 23-25, 25-23, 24-26, 21-25, victoria revenind ardelenilor cu 1-3, dar și 0-3 la general.

În primele două partide ale finalei, disputate la Zalău, Remat s-a impus cu 3-2 (25-22, 17-25, 25-18, 17-25, 15-13) și 3-0 (25-18, 25-22, 26-24).

Remat Zalău cucerește astfel al treilea titlu național consecutiv, primele două aducându-i și un wild-card pentru Liga Campionilor.

În finala mică, pentru medalia de bronz, Dinamo București conduce Unirea Dej cu 2-0 la general și are programate meciurile trei și patru pe terenul ardelenilor.

SURSA MEDIAFAX

Campioni, pentru a treia oară consecutiv FOTO: FAN

Promovată în Premier League

READING. Formația Reading și-a asigurat promovarea în prima ligă engleză, după victoria din meciul de marți, scor 1-0, cu Nottingham Forest.

Cu două etape înainte de finalul sezonului, Reading ocupă primul loc în „Championship", a doua ligă engleză, cu trei puncte avans față de Southampton și opt față de West Ham, astfel că va încheia în primele două locuri.

Reading a mai jucat în prima ligă engleză între 2006 și 2008. **SURSA MEDIAFAX**

Acuzat de rasism

Emre Belözoglu, mijlocașul formației Fenerbahçe, este acuzat de insulte rasiste la adresa ivorianului Didier Zokora (Trabzonspor), în timpul meciului din campionatul Turciei, el urmând să fie suspendat. Jucătorul echipei Ferenbahce l-a numit pe Zokora „negru murdar", în timpul meciului de duminică. FOTO: EPA

80 de arestări înainte de MP al Bahrainului

SAKHIR. Autoritățile din Bahrain au arestat aproximativ 80 de persoane într-o operațiune preventivă desfășurată înaintea Marelui Premiu de Formula 1, care va avea loc duminică, pe circuitul de la Sakhir, a anunțat un ONG apropiat opoziției din acest stat.

„Din 14 aprilie, aproximativ 80 de persoane au fost arestate în localități din apropierea capitalei Manama", a declarat pentru AFP Mohamed Mascati, președintele ascociației tinerilor din Bahrain care militează pentru respectarea drepturilor omului.

Potrivit acestuia, arestările efectuate în scop preventiv au vizat „persoane care au condus manifestații împotriva organizării Grand Prixului".

Odată cu apropierea cursei de la Sakhir,opoziția șiită și-a intensficat protestele pentru a atrage atenția asupra revendicărilor și reformelor cerute.

Dorinel Munteanu intră în „silenzio stampa"

GALAȚI. Antrenorul echipei Oțelul Galați, Dorinel Munteanu, a declarat, într-o conferință de presă, că va intra în „silenzio stampa" până la sfârșitul acestui sezon, vrând astfel să protesteze față de acuzele apărute în presă după meciul pierdut în fața Stelei.

„Este modul meu de a protesta față de tot ceea ce s-a scris. Sunt foarte dezamăgit de tot ceea s-a întâmplat după meciul cu Steaua, de tot ceea ce s-a scris. Nu a fost absolut nimic necurat. Eu îi trag la răspundere pe jucători din punct de vedere al randamentului pe care l-au dat. Dacă cineva știe de lucruri necurate, să-mi pună dovada pe masă și poate acel jucător nu va mai juca fotbal niciodată, dar să se vorbească și să scrie cu argumente, nu după ureche. Se aruncă foarte ușor cu noroi în jucători, în antrenori, și toți aceștia suferă", a spus Munteanu.

SURSA MEDIAFAX

„Hrăneşte" virusul hepatic FOTO: FAN

Leziuni hepatice apar şi datorită ciocolatei

NEW YORK. Ştiai că leziunile hepatice apar nu doar în perioadele de surmenaj sau în cele de boală, ci şi dacă obişnuim să consumăm prea multă ciocolată sau mazăre în exces? Aceste alimente conţin arginină, o substanţă care stimulează virusul hepatic. La fel şi mâncărurile cu mai multă grăsime (carnea grasă, untul, smântâna) „hrănesc" virusul hepatic, favorizând recidivele.

10

ani implanturile mamare sunt sigure. După această perioadă ele trebuie înlocuite. Potrivit unui raport oficial american, măcar 20% din femeile care au apelat la această operaţie din motive strict estetice trebuie să se opereze după 10 ani. Complicaţiile observate fiind întărirea ţesuturilor în jurul implantului, asimetrii, dureri, infecţii, ruptura sacului cu silicon.

Televizorul dă probleme psihice FOTO: FAN

Televizorul face mult rău creierului

HARVARD. Privitul în exces la televizor şi utilizarea exagerată a internetului pot genera probleme psihice, în cazul copiilor. Cercetătorii englezi spun că orele petrecute în faţa televizorului pentru a urmări seriale, drame sau talk-show-uri cu şi despre vedete au un efect profund dăunător. Faptul că urmăresc detalii despre vedete bogate duce la aşteptări mari şi reduce respectul de sine.

Masajul la mâini, leac pentru migrene şi ulcer

Ai o criză de ulcer? Masează-ţi zona dintre degetul mare şi cel arătător şi durerile se vor atenua.

Masajul reflexoterapeutic ajută la detoxifierea organismului

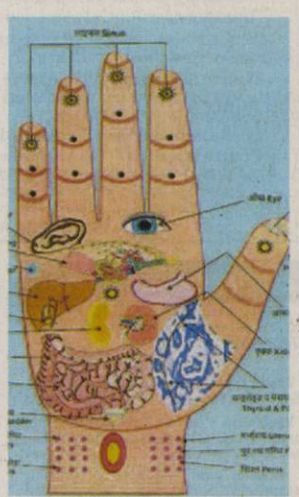

FOTO: FAN

BUCUREŞTI. Studiile au dovedit că masajul mâinilor accelerează vindecarea şi diminuează durerile. Acest gen de terapie se bazează pe un principiu simplu: fiecare organ corespunde unui anumit punct din palmă.

Stimulată, fiecare zonă duce la creşterea capacităţii organismului de vindecare şi de reechilibrare.

Masajul la mâini ajută în cel puţin 10 alte afecţiuni: dischinezie biliară, sindrom premenstrual, tulburări de menopauză, infertilitate, disfuncţii erectile, migrenă, reumatism, oboseală cronică, insomnie şi depresie.

Dar cum se face mai exact? Dacă îţi masezi palma dreaptă, vei „atinge" organele şi regiunile care dor din partea dreaptă. Acelaşi lucru şi pentru partea stângă.

Spre exemplu, ca să scapi de junghiurile cardiace, masează uşor zona din palmă care corespunde inimii.

Trei ponturi pentru un masaj corect:

1. **În general, masajul se începe de la mâna dreaptă.**

> Masajul se face la fetiţe la mâna dreaptă, iar la băieţi la mâna stângă
>
> DR. RUXANDRA CONSTANTIN

Fă mişcări circulare în palmă cu degetul mare, până la 5 minute în fiecare zonă.

2. **Degetele se masează cu mişcări invers acelor de ceasornic de la bază până sus.** Punctul de plecare este zona umerilor, care se găseşte la baza exterioară a degetului mic.

3. **După ce ai terminat cu degetele, revino cu aceleaşi mişcări spre mijlocul palmei.** De data asta, mişcările trebuie să fie în sensul acelor de ceasornic.

Masajul la mâini ajută la:

Gastrită şi ulcer

Dacă ai o criză de ulcer, fă-ţi masaj în palmă în zona stomacului timp de 5 minute şi în zona intestinului subţire timp de 10 minute (găseşti zonele în figura de mai sus).

Constipaţie

Simptomele constipaţiei pot fi ameliorate prin mişcări circulare în zona stomacului (5-10 minute la fiecare mână), coborând apoi spre zona intestinului subţire.

Reacţii adverse

Nu te speria dacă apar reacţii adverse, precum senzaţia de greaţă, subfebrilitate, accelerarea tranzitului intestinal, modificări de culoare şi miros ale transpiraţiei şi urinei.

Masajul reflexoterapeutic ajută la detoxifierea organismului. Este bine să eviţi acest gen de masaj în caz de: sarcină, boli de inimă, cancer, hemoragii, insuficienţă renală, infecţii şi leziuni în palmă.

Folosit în scop terapeutic

Reflexoterapia la nivelul mâinilor poate fi efectuată de către un reflexoterapeut în fiecare zi, în cure de 10-12 şedinţe sau de 2-3 şedinţe/săptămână, atât în scop profilactic, pentru creşterea imunităţii organismului şi pentru prevenirea apariţiei unor afecţiuni, cât şi curativ, pentru ameliorarea unor boli şi pentru prevenirea complicaţiilor. Pentru maximum de eficienţă, şedinţele de reflexoterapie trebuie combinate cu o alimentaţie adecvată, o hidratare corespunzătoare (apă, ceaiuri) şi cu un tratament cu plante şi cu produse apicole. Masajul mâinii este folosit în scop terapeutic şi este recomandat în special copiilor, la care această zonă este mai sensibilă. La adulţi, poate fi combinat cu presopunctura sau cu masajul tălpilor.

Femeile de orice vârstă vor putea avea copii

Ovulele create din celule stem le-ar putea permite tuturor femeilor, chiar şi celor infertile, să aducă pe lume copii.

EDINBURGH/HARVARD. Tratamentele de fertilitate ar putea fi revoluţionate de o tehnică ce permite obţinerea de ovule din celule stem. În felul acesta, femeile oricât de în vârstă şi cele infertile vor putea avea copii, cu ajutorul unor mame surogat.

Oamenii de ştiinţă de la Universităţile Edinburgh şi Harvard încearcă acum să obţină aprobări pentru a fertiliza ovulele obţinute cu ajutorul celulelor stem, pentru a vedea dacă sunt viabile, scrie independent.co.uk.

Dacă fertilizarea se va produce, ovulele vor fi transplantate într-un uter omenesc, unde vor fi studiate timp de 14 zile (adică invervalul legal) înainte să fie îngheţate sau lăsate să moară. Timp de jumătate de secol, s-a crezut că femeile se nasc cu un număr limitat de ovule, pe care le pierd treptat odată cu înaintarea în vârstă. Cercetătorii au descoperit însă că lucrurile stau oarecum diferit şi că ovulele pot fi obţinute din celule stem prelevate din ţesut ovarian.

Legile firii, date peste cap FOTO: FAN

Seminţele de muştar au efect termoreglator

BUCUREŞTI. Unele remedii naturale se administrează des pentru a controla febra pe parcursul zilei.

Este şi cazul ceaiului din seminţe de muştar. El este obţinut dintr-o lingură de seminţe de muştar, peste care se toarnă o cană cu apă fierbinte. Se bea la fiecare două ore o jumătate de cană, până când scade febra.

Sucurile îmbunătăţesc metabolismul FOTO: FAN

Vitamine şi minerale

BUCUREŞTI. Sucurile de legume sunt regeneratoare şi îmbunătăţesc metabolismul. Ele conţin toţi aminoacizii, mineralele, sărurile, enzimele şi vitaminele necesare, cu condiţia să fie consumate proaspete şi să fie extrase, crude, fără conservanţi în mod corect din legume. La extragerea sucului, este esenţial ca fibrele să fie complet terciuite, pentru ca elementele vitale să treacă în lichid. Astfel, lipsite de fibre, sucurile de legume sunt asimilate în 10-15 minute şi sunt folosite aproape în întregime pentru hrănirea şi regenerarea ţesuturilor, cu minimum de efort din partea aparatului digestiv. Dacă sunt extrase incomplet, sucurile vor conţine apă vitală organică, folositoare, însă vor avea o cantitate redusă de vitamine şi enzime.

Deodorantele ar putea cauza cancerul de sân

Un studiu realizat de cercetători elveţieni pune în evidenţă caracterul nociv al anumitor deodorante.

GENEVA. Oamenii de ştiinţă de la Universitatea din Geneva au reuşit să demonstreze efectele nefaste ale sărurilor de aluminiu prezente în deodorante asupra celulelor mamare, în cadrul unor experimente efectuate in vitro. Cercetările n-au dovedit totuşi că aceste săruri ar provoca cancere ale sânului. Studiul arată că sărurile de aluminiu au efecte nedorite asupra celulelor mamare, informează Universitatea din Geneva.

> Dovezi ştiinţifice atestă nocivitatea sărurilor de aluminiu asupra celulelor mamare
>
> UNIVERSITATEA DIN GENEVA

Oamenii de ştiinţă au creat in vitro modele de celule mamare umane, într-un mediu care conţinea doze de săruri de aluminiu de 1.500 - 100.000 de ori mai mici decât cele prezente în deodorantele clasice. După câteva săptămâni, ei au constatat că aceste săruri au determinat un comportament anormal al celulelor, care corespundea primelor faze de transformare malignă. Dezbaterea asupra nocivităţii sărurilor de aluminiu s-a declanşat de când s-a observat, în ultimii ani, o creştere a numărului de cazuri de cancer de sân, localizate spre partea exterioară a glandei mamare, aproape de axilă. Până în prezent au existat puţine date care puteau întări sau infirma ipoteza vinei deodorantelor cu săruri de aluminiu în apariţia cancerului, mai spune Universitatea din Geneva. Rezultatele echipei de cercetători aruncă o lumină nouă asupra acestei probleme. „Deşi studiul nu ne permite să afirmăm că sărurile de aluminiu din deodorantele clasice duc la dezvoltarea cancerului de sân, el aduce totuşi dovezi ştiinţifice ale nocivităţii acestor săruri asupra celulelor mamare", încheie unul dintre autorii cercetării.

Pot avea efecte nefaste asupra sânilor FOTO: FAN

S.C. ANGAJEAZĂ URGENT:

- ❑ CONTABILĂ EVIDENȚĂ PRIMARĂ
- ❑ DISPECERE AUTO
- ❑ MECANICI AUTO
- ❑ ȘOFERI CU EXPERIENȚĂ + ADR

(0756 - H 898155)

OFERĂ:

- condiții deosebite de muncă
- salarizare deosebită

INFORMAȚII LA TELEFON: 0744.784.492

Cabinet individual de insolventa JEBELEAN GAVRIL

În calitate de lichidator judiciar, anunță toți creditorii

S.C. ERIOPS COM srl

Cu sediul în Sat Tisa Noua, com. Fintînele, nr.353, jud.Arad, având CIF 23343660, înmatriculată la Oficiul Registrului Comerțului de pe lângă Tribunalul Arad sub nr. J02/338/2009, că **față de această societate a fost deschisă procedura insolvenței-simplificată** prevăzută de Legea 85/2006, prin Sentința civilă nr. 870/04.04.2012, pronunțată de Tribunalul Arad, în dosarul 1391/108/2012.

- Termenul limită pentru înregistrarea cererii de admitere a creanțelor este la **28.05.2012,**
- Termenul limită pentru verificarea creanțelor,întocmirea, afișarea si comunicarea tabelului preliminar al creanțelor este la **11.06.2012,**
- Termenul pentru definitivarea tabelului de creanțe este la **11.07.2012,**
- Prima Adunare a creditorilor va avea loc la data de **18.06.2012,** orele **14,00,** la sediul lichidatorului judiciar, cu următoarea Ordine de zi:
  1. Prezentarea si analiza situației actuale a debitorului,
  2. Alegerea Comitetului creditorilor.
  3. Alegerea administratorului special,
  4. Diverse.

Informații suplimentare la tel . 0724.232.214, sau la sediul lichidatorului judiciar din loc. Arad, str. Batistei, bloc 555, ap.2, jud. Arad. Cod poștal 310312. (H-933233)

S.C. ***ARDEALUL TRADING*** SRL CAREI

ANGAJEAZA

PAZNIC

PENTRU PUNCTUL DE LUCRU BAZA CHISINEU CRIS, CU PRIORITATE PENTRU ACEIA CARE AU ATESTAT DE PAZA EMIS DE FIRMA SPECIALIZATA IN ACEST SENS.

Telefon 0755513547 sau 0766358427 (933240)

Fabrica incaltaminte

angajeaza

pentru banda de cusut, ***masiniste si manual***

cu experienta. Telefon : 0257-212928 (925726)

SC distribuitoare de bere, apa minerală și produse alimentare

angajează:

- sofer profesionist (card tahograf și atestat transport marfă)
- angent comercial

Salariu motivant, program flexibil. Telefon și fax 0257/212257, mail: lazea.sorin@yahoo.com (927243)

S.C. ***RESCO*** S.A.

închiriază

spații comerciale și terenuri

Tel. 0735.151.681. (932827)

BCC CABINET INDIVIDUAL DE INSOLVENȚĂ

CABINET INDIVIDUAL DE INSOLVENȚĂ BEJINAR COSMIN CĂLIN

În calitate de lichidator judiciar al

S.C. TRANS AUTO SERVICE S.R.L.

VINDE LA LICITAȚIE PUBLICĂ

următoarele bunuri aparținând societății debitoare:

- Autoturism DACIA Logan, 1390 cmc, benzină, 55 kw, 4/5 uși, an fabricație 2006, 95.853 km. **Preț 8.040 lei + TVA**
- Autoturism DAEWOO Matiz, 796 cmc, benzină, 37,5 kw, 4/5 uși, an fabricație 2003, 186.235 km. **Preț 3.612 lei + TVA**
- Autoturism DACIA 1300 Break, 1397 cmc, benzină, 45,58 kw, 4/5 uși, an fabricație 1996, 97.617 km. **Preț 1.892 lei + TVA**
- Motocicletă JAWA, 250 cmc, benzină, 13 kw, an fabricație 1962, 17.471 km. **Preț 2.280 lei + TVA**

Licitația se va ține în data de 18.05.2012 ora 12.00 la sediul lichidatorului judiciar din Arad, str. Praporgescu nr. 19, ap.2
Înscrierea la licitație se face până în 16.05.2012 ora 12.00
Cei care doresc să participe la licitație trebuie să achite garanția de participare, care este 10% din valoarea bunului.

Informații privind condițiile de participare la licitații se pot obține la sediul lichidatorului judiciar din Arad, str. Praporgescu nr. 19, ap.2
Tel. 0723-24.94.62 (932868)

O ȘANSĂ LA VIAȚA ACTIVĂ

ARHIVE BLUE SRL, în parteneriat cu PRIMĂRIA ZIMAND și GRUPUL SCOLAR UCECOM SPIRU HARET ARAD

ORGANIZEAZĂ GRATUIT CURSURI DE FORMARE PROFESIONALĂ PENTRU DOMENIILE

- COAFOR
- PIETRAR / ZIDAR
- MANICHIURĂ/PEDICHIURĂ
- INIȚIERE UTILIZARE TEHNICĂ DE CALCUL

Se asigură:

Consiliere în vederea orientării profesionale
Campanii de informare și conștientizare a integrării pe piața muncii
Subvenții pentru cei care participă la cursuri
Transportul gratuit la locația unde vor fi susținute cursurile
Servicii de mediere în vederea susținerii beneficiarilor pentru a-si căuta un loc de muncă

Ne adresăm persoanelor inactive din mediul rural cu vârsta de 16 - 60 ani și care desfășoară numai activități casnice în gospodăria proprie sau a unei rude până la grad III inclusiv.

Cursurile se desfășoară în perioada iulie-decembrie 2012

Pentru informații: Pap Ana Nicoleta-expert grup țintă
Tel 0757/110163 sau tel 0257/216750, website:www.arblue.ro/proiect

Proiect cofinanțat din Fondul Social European prin Programul Operațional Sectorial Dezvoltarea Resurselor Umane 2007 - 2013.

Investește în oameni! (920031)

LOCURI DE MUNCĂ ÎN GERMANIA

❑ îngrijit bătrâni ❑ îngrijitori ferme cai ❑

LIMBA GERMANĂ NIVEL CONVERSAȚIE.

☎ **0755-678-225** (orele 11-17). (0769 - H 899135)

CASE-ARAD

- **Vând casă** locuibilă, Bujac, 1050 mp, front stradal 27 m. Preț 58.000 Eur, ☎ 0745.895.483. 930608
- **Vând casă** modernă, Grădiște, 5 camere, 85.000 Euro, negociabil, 0744.542.931. 916976
- **Vând casă** 5 camere (trei apartamente) cu teren total 1324 mp, zona P- ța M.Viteazul. Tel. 0722.635.237. 920101
- **Vindem casă** Grădiște cu grădină, Lucreția 45. Tel. 0740.138.621, 0753.287.438 938041

CASE-JUDEȚUL ARAD

- **Vând casă** în Fântânele, 2 camere, bucătărie, baie, pivniță, curte mare, apă, gaz, curent trifazic. Preț 38.000 Eur/negociabil. Tel. 0752.099.482. 933267
- **Vând casă** în Săntana cu mansardă, curte, grădină, atelier, total suprafață 2.000 mp. Preț 65.000 Eur. Tel. 0752.512.598. 908271
- **Vând casă** 4 camere, bucătărie, 2 băi, garaj, suprafață teren 3.600 mp, în Sînpaul. Preț negociabil. Tel. 0768.457.139. 933280

CASE-ALTE JUDEȚE

- **Vând casă** cu livadă cireși, caiși, vie, Battonya. Tel. 0752.200.301. 933245

CASE DE VACANȚĂ-JUD ARAD

- **Vând casă** la Trei Insule, 4 camere, teren 410 mp, neinundabil. Tel. 0747.789.864. 933321

SPAȚII COM-ARAD

- **Vând bar** cu terasă în P- ța Miorița, cu clienți formați. Preț 6.800 Eur/negociabil. Tel. 0745.783.193. 930648
- **Vând spațiu** comercial 126 mp, Micălaca, lângă universitate, 0727.892.162. 930977
- **Vând/închiriez hală 500 mp + 600 mp de curte, str.Ghioceilor nr.39, Arad, 0757.621.897, 0745.523.263.** 839762
- **11.500- mp șoseaua- NĂDLAC,** FS mare, Proiect- HOTEL, utilități, 0722- 257409. 908232

SPAȚII COM-JUDEȚUL ARAD

- **Vând spațiu** comercial clădire nouă 2 nivele 200 mp/nivel, bar și spălătorie auto în funcțiune, Curtici. Tel. 0744.514.060. 825219
- **Vând urgent** spațiu comercial ultracentral, în Cuvin. Tel. 0723.791.460. 925934

TERENURI LOCAL

- **Vând teren** 750 mp, Arad, str.Corbului nr.33. Preț negociabil. Tel.0722.274.864. 930951

TERENURI JUDEȚ

- **Vând pădure** în Agrișul- Mare. Telefon 0742.108.183, după ora 17,00. 797239
- **Vând teren** intravilan, în comuna Livada, proprietate personală, 400 mp, 5.500 Euro, 0766.414.643. 933260
- **Vând urgent** loc de casă și vie în Cuvin, 0723.791.460. 925903
- **Vând 5** ha pământ în Horia. Telefon 0723.663.422, după ora 17,00. 797248

GARSONIERE

- **Cumpăr cu** plata pe loc!!! garsonieră, apartament una cameră, 0752.510.776. 735431
- **Vând garsonieră,** confort III, frumos amenajată, zona UTA. Telefon 0723.382.064, 0745.604.162. 918847

GARSONIERE-JUDEȚ

- **Vând garsonieră** în localitatea Chișineu-Criș, îmbunătățită (termopane, gresie, faianță, cabină duș), mobilată complet. Informații tel. 0744.705.643. Acceptăm și variante. 933294

AP.1 CAMERĂ

- **Vând apartament** 1 cameră+balcon, 46 mp, confort 1, mobilat, utilat, decomandat, Arad, cartier Confecții, Bl. 2, etaj 3/4. Tel. 0740.257.250. 925876
- **Vând urgent** un apartament 1 cameră, bloc 2009, etaj 1, zona Spitalului Județean, cu parcare mașină în incinta curții blocului, cu toate îmbunătățirile, mobilat sau nemobilat. Telefon 0722.193.086. 933809

AP.2 CAMERE-ARAD

- **Cumpăr cu** plata pe loc apartament 2 camere. Tel. 0744.849.390. 735888
- **Vând apartament** în bloc nou cu 2 camere, decomandat, cu parcare în curte, cu centrală proprie, izolat în polestiren 10 cm, et. I, str. Cocorilor nr. 5. Telefon 0762.213.545. 898295
- **Vând apartament** 2 camere, 62 mp, et. 4/4, 0744.635.161. 881251
- **Vând apartament** 2 camere, Vlaicu, A32, et. 2, termopan, balcon închis, 24.800 Euro, 0752.510.776. 916963
- **Vând apartament** 2 camere, bloc nou, Alfa, decomandat, complet finisat. Tel. 0722.962.123. 930679
- **Vând- schimb 2** apartamente alăturate cu 3 și 2 camere pe Revoluției etaj 1, cu apartament central 3 camere + diferență. Tel. 0357/805798. 919372

AP.3 CAMERE-ARAD

- **Vând apartament** 3 camere, Podgoria, decomandat, 27.700 Euro. Telefon 0744.542.931. 916959

IMOBILE CHIRII

- **Închirez apartament** 2 camere, Podgoria, etaj 1, două balcoane, utilat și mobilat, 250 Eur, 0743.700.345. 907302
- **Închiriez (ofer)** apartament ultracentral, 3 camere, curte, garaj, P- ța Spitalului. Tel. 0733.932.010. 930899
- **Închiriez (ofer)** garsonieră confort 1, Micălaca, mobilată, liberă, 0741.243.637, 0257/265892. 930958
- **Închiriez apartament** 2 camere complet mobilat și utilat cu garaj sub bloc, climă, termotecă, zona Intim. Tel. 0722.257.388. Preț 250 Eur/lună. 917268
- **Închiriez apartament** cu o cameră, etaj 1. Telefon 0748.214.780. 930642
- **Închiriez apartament** 2 camere, mobilat și utilat, Podgoria, preț 190 Euro, negociabil. Telefon 0729.902.988. 930682
- **Închiriez apartament** 2 camere, central, mobilat și utilat, recent renovat. Telefon 0749.488.993. 932352
- **Închiriez apartament** 2 camere, decomandat, Fortuna, mobilat, contorizat, izolat, TV, aragaz, mașină spălat, frigider 200 Euro. Telefon 0723.600.510. 933821
- **Închiriez casă,** C- lea Timișorii, 2 camere, baie, bucătărie, mobilată, intrare auto, 200 Euro, 0744.849.390. 919252
- **Închiriez duplex,** Grădiște, persoană fizică, două dormitoare, două băi, mobilată, singur curte, poartă automată- curte +garaj automatizat, mașină spălat+ uscat, 0745.529.503. 930661
- **Închiriez garsonieră** confort 1, Micălaca, Bloc 240. Tel. 0740.547.732. 930696
- **Închiriez garsonieră,** confort 1, în Grădiște, etaj 1, mobilată. Telefon ☎0357/805571. 933415
- **Închiriez/vând garsonieră** confort 3, Arad, str. Patria Bl. B 2- 1. Tel. 0770.277.690. 927229
- **Dau în** chirie apartament una cameră mobilat, zona Alfa. Relații telefon 0758.067.226. 930607
- **Dau spre** închiriere casă, garaj, anexe, grădină, vie, pomi. Rog seriozitate. Chirie 150 Euro, negociabil. Tel. 0752.922.301. 930654
- **Doresc să** închiriez garsonieră zona Kaufland- Intim- Gară, mobilată, curată, termen lung. Ofer 120 Eur/lună. Tel. 0744.899.046. 927281
- **Ofer spre** închiriere garsonieră, confort I, mobilată. Telefon 0725.958.218. 930644

SPAȚII COM-ARAD

- **Închiriez hale** 330- 420 mp, în Parcul Industrial UTA. Telefon 0721.288.570. 913337
- **Închiriez scaun** manichiură și coafură, preț avantajos. Telefon 0745.901.075. 932346
- **Închiriez spațiu** comercial central Chișineu Criș, toate utilitățile. Telefon : 0760.856.351, 0258/779005. 933372
- **Salon coafură** ultramodern, central, închiriază post coafură. Telefon 0721.888.132. 933241
- **Salon înfrumusețare** ofer spre închiriere spațiu pentru masaj, coafură, manichiură. Telefon 0731.347.002, 0744.568.842. 934104

SPAȚII COM-JUDEȚUL ARAD

- **Închiriez spațiu** comercial 200 mp, Curtici. Tel. 0744.514.060. 825222

AP.2 CAMERE-ARAD

- **Cumpar apartament** 2,3 camere ofer max. 28000Euro! Tel.0727715251 919322

TEREN-ARAD

- **Cumpăr teren** agricol raza municipiului, chiar și arendat. Tel. 0745.895.483. 930609

OFERTE LOCURI DE MUNCĂ

- **Angajăm barmani-** ospătari pentru restaurant în incinta Mall. Telefon 0737.020.276.
- **Angajăm dispeceră** coordonare producție, distribuție. CV resurseumane@panpro.ro, tel. 0730.030.119.
- **Angajăm echipă** zugravi, zidari, dulgheri, faianțori. Telefon ☎0722.577.492, 0752.627.214.
- **Angajăm paznic** pentru zi și noapte, Chișineu Criș. Telefon 0756.162.285.
- **Angajăm personal** experiență vânzări. Cerințe: studii superioare, engleză, permis cat. B. Rugăm CV:ech.protectie@gmail.com
- **Angajăm personal** pentru fast food, bucătărie- vânzare. Tel. 0744.828.934. 929256
- **Angajăm personal** pentru restaurant, bucătărie și recepție. Informații: 0257/ 214110, madalina@myphoenix.ro.
- **Angajăm sudori** și lucrători amenajări grădini (peisagist), pentru Suedia, bursamuncii@clicknet.ro
- **Angajăm vânzătoare** pentru alimentară non- stop, central, 0724.046.575.
- **Angajez șofer** distribuitor, experiență, feliator(e), agent comercial, 1.500 Ron, 0742.716.746.
- **Angajez șofer** pentru 7,5 tone, pentru internațional. Tel. 0744.834.618.
- **Angajez șofer** profesionist pentru balastieră. Doar cu experiență, 0721.514.870, 0744.191.651.
- **Angajez șofer** tir cu experiență Arad-Germania, tur- retur. Tel. 0726.500.056. 930631
- **Angajez șofer** tir 22TO, pentru comunitate, germană/ engleză obligatoriu, 0721.210.981.
- **Angajez barman(ă),** ospătar(ă), bar, terasă Micălaca, P- ța Miorița, 0720.829.482, 0754.564.490.
- **Angajez casieră** pentru spălătorie auto cu permis conducere, 0723.002.342; 0746.538.480.
- **Angajez domnișoară** prezentabilă pentru cafenea, zonă centrală. Salar atractiv, 0741.150.246.
- **Angajez muncitori** calificați în construcții (dulgheri, zidari). Telefon 0735.510.059.
- **Caut persoană** engleză, spaniolă avansat, pentru conducere proiect instalații, 0745.682.755.
- **Restaurant angajez** bucătar și ospătar. Telefon 0722.284.415.
- **Restaurant ultracentral** angajează bucătari cu experiență, salar excepțional. Telefon 0731.337.088.
- **S.C. angajează** șoferi și automacaragii. Tel. 0733.325.613.
- **S.C. angajează** barmane și ospătare. Informații tel. 0733.084.471.

PRESTĂRI SERVICII

- **A A** Acord Garanție 2 ani reparații mașini spălat ☎0744.241.398, 0357/401569 ☎0257/ 259146. 929237
- **A A** Acord garanție, repar mașini spălat automate, frigidere, domiciliul clientului 0257/274600, 0745.395.282. 932354
- **Cursuri calificare** agent imobiliar, cosmeticiană, manichiuristă, dulgher, zidar. Telefon 0730.009.857. 825140

- ● **Cursuri 200** lei/lună masaj și reflexoterapie, manichiură și pedichiură, 0724.442.686. 920691
- **Executăm case,** toată gama lucrări construcții- finisaje interior- exterior, termoizolații, 0726.253.830. 930626
- **Executăm cazane** țuică și reparații. Executăm și la beneficiar acasă. Tel. 0752.859.864. 933198

CONSTRUCȚII

- **Vând balast,** pământ, nisip, piatră 2- 20 mc, duc molozul. Telefon 0745.036.969, 0722.389.480. 820688
- **Vând lemne** foc esență tare, tăiate, crăpate. Preț convenabil, 0721.592.572. 913224
- **Vând nisip,** balast, sort, pământ, lemne, deșeuri, rumeguș. Tel. 0742.401.233. 920120

AUTO ROMÂNEȘTI

- **Vând (sau** schimb cu Dacia Logan) Daewoo Legantza, an fabricație 1999, înmatriculată, acte la zi, full option, 2.100 Euro, 0766.414.643. 932901
- **Vând Dacia** Logan 1,4 MPI metalizată, 14.000 km, 3.800 Eur. Tel. 0740.278.106. 933313
- **Vând Dacia** 1310, fabricat 2000 și program rabla. Telefon 0752.992.590. 931004
- **Vând Logan** 1,4 MPI 2005, toate dotările, impecabil, 3.500 Eur/negociabil,0744.958.818. 932812
- **Vând Logan** 1,6, 2007, 28.900 km. Telefon 0722.475.694. 928866

AUTO STRĂINE

- **Vând Chevrolet** Lacetti 1,4 cm3, benzină, negru limuzină, 43.000 km, stare perfectă, preț negociabil, la vedere,0723.528.658, 0257/256.966. 930861

EVIDENȚIAZĂ-TE!

Talon valabil până în 30 iunie 2012

Text: **DATA apariției:**.....

.....

.....

.....

.....

.....

.....

.....

Date personale:

Nume și Prenume:

Telefon:

Buletin de identitate:

TALON + PREȚUL CATEGORIEI AFERENTE

Anunțurile se preiau zilnic, la ghișeu, până în ora 16[00], după această oră, se pot prelua doar prin intermediul sistemului online de preluare al anunțurilor disponibil pe www.jurnalaradean.ro . Anunțurile de mică publicitate din Jurnal Arădean se publică pe baza talonului din ziar
Redacția nu își asumă responsabilitatea pentru conținutul anunțurilor de mică publicitate!

JURNAL ARĂDEAN

• **Vând maşină** nouă 0 km, Aveo Chevrolet, cu acte la zi, ☎ 0771.401.729. 915259

• **Vând Mazda** 626, motor diesel, înmatriculată, stare bună, an fabricaţie 1987, 600 Euro, 0766.414.643. 932879

• **Vând Opel** Astra 1,7 DTI, an 2002, dotat cu toate opţionale, stare foarte bună, preţ 3.900 Euro. Telefon 0744.865.933. 933252

• **Vând Renault** Laguna, an 1999, înmatriculat, avariat uşor faţă. Tel. 0744.598.231. 933806

• **Vând 2** limuzine Lincoln de 10 pasageri, an 2001 şi 2004, stare foarte bună. Tel. 0757.388.150. 930860

RULOTE-REMORCI

• **Vând autospecializată** Furgon, Izoterm, rabă 15T, an 1993, 3.000 Euro. Telefon 0744.626.738. 933243

ELECTRONIC PLUS

• **Frigider, combină** frig, maşină spălat automată, ladă mare. Telefon ☎0257/210613. 933428

• **Vindem electrocasnice second, frigorifice, maşini spălat haine- vase, uscătoare, aragaze gaz- electrice, televizoare, anvelope, vitrine comerciale. Reducere pentru schimb, rate. Telefon 0744.796.542.** 661233

MOBIDOM

• **Vând mobilă** dormitor compusă din dulap cu 4 uşi, pat dublu cu bibliotecă şi noptiere, oglindă cu scaun, stare bună, preţ 1.000 Ron, pat 2 persoane cu ladă aşternut la capăt şi canapea fixă cu 3 locuri. Preţuri mici, negociabile. Toate se află la Botfei. Telefon 0257/323036. 933263

• **Vând mobilă** second import Germania. Transport gratuit. Tel. 0743.502.222. 917260

• **Vând mobilă** veche în stare foarte bună. Două paturi cu somiere, două dulapuri şi două mese, 0771.527.170. 932807

• **Vând una** mobilă bucătărie, uşi termopan, clima, stare bună, 0745.521.277. 933273

TRACTOARE

• **Vând tractor** Case Internaţional 1455, 145 CP, an fabricaţie 1993 şi plug reversibil 4 capuri. Telefon 0740.575.234. 933355

PIERDERI

• **Pierdut certificat** constatator nr. 23188 eliberat de Oficiul Registrului Comerţului de pe lângă Tribunalul Arad, emis la 16.06.2005, COD4544, privind firma Bigplast SRL. Îl declar nul. 933811

• **Pierdut chitanţier** SC Suprem Petfood SRL, seria/ nr. AR0001301- AR0001350. Îl declar nul. 933814

• **Pierdut comunicare** şi carte de intervenţie pentru casa de marcat Partner 500 cu seria PC 00012198, eliberate pentru SC Jula SRL. Le declar nule. 933686

• **Pierdut comunicare** pentru AMEF Ectra, CE67F, seria 03033/04, instalat la S.C. Taxi Vali S.R.L., pe auto Logan AR 07 DGC. O declar nulă. 933303

• **Pierdut legitimaţie** de călătorie trâmvai pentru pensionari eliberată de CTP Arad pe numele Csilag Ileana Mihaela. O declar nulă. 933311

INSTRUMENTE MUZICALE

• **Vând mandolină,** chitară şi vioară noi, Reghin, româneşti, 0257/284900, 0744.607.109. 901597

LOCURI DE VECI

• **Vând 2** locuri de veci, la Pomenirea, 400 Ron, achitat 2014. Telefon 0357/435363. 933830

PLANTE-FLORI

• **Vând şrot** floarea soarelui 1,2 Ron/kg, negociabil. Telefon 0731.347.875. 930950

• **Vând grâu** şi porumb 0,7 lei/kg. Tel. 0745.139.263. 930615

ANIMALE-PĂSĂRI DOMESTICE

• **Cumpăr vaci** pentru sacrificat. Telefon 0743.330.838. 932377

• **Vând capră** albă de Banat fără coarne cu ied şi ştraf. Tel. 0357/437809, Arad. 932877

• **Vând pui** de carne, diferite mărimi. Telefon 0748.322.489, 0771.521.216, 0721.665.317, 0357/442670. 820402

• **Vând viţei** mici de lapte. Cumpăr vaci pentru abator, 0740.891.238. 868914

• **Vând 2** vaci recent fătate, bune de lapte. Tel. 0744.624.546. 933347

AFACERI

• **Cedez spaţiu** magazin alimentar Arad, stoc marfă, vad excepţional, 0730.734.777.

ÎMPRUMUTURI FINANCIARE

• **Instituţie finaciară** acordăm credite avantajoase pentru angajaţi şi pensionari. Informaţii: 0729.660.774.

CITAŢII

• **Diman Ioan** I.I., pârât în dosarul nr.200/238/2012 pe rolul Judecătoriei Gurahonţ este citat în data de 26.04.2012, ora 9:30, obiectul acţiunii- pretenţii cu reclamanta Federalcoop Arad. 933231

• **Se citează** pârâţii Kutasi Susana, Ferenczi Ladislau şi Dioszegyi Iosif în proces cu reclamanţii Komloşi Gyula şi Komloşi Nadia- Mărioara, având ca obiect rectificare CF, în dosar nr. 147/210/2012 al Judecătoriei Chişineu- Criş cu termen de judecată la data de 10.05.2012. 932873

• **Se citează** pârâţii Tolnai Şandor, Tolnai Iuliana, Tolnai Jozsef în proces cu reclamanţii Komloşi Gyula şi Komloşi Nadia-Mărioara, având ca obiect rectificare CF, în dosar nr. 147/210/2012 al Judecătoriei Chişineu- Criş cu termen de judecată la data de 10.05.2012. 932872

DIVERSE

• **Cumpăr alamă,** cositor, caroserii, pene, argint, cupru, baterii, fier, 0741.435.116. 913382

• **Cumpăr fier** vechi, aluminiu, cupru, alamă, radiatoare, inox, motoraşe vechi, baterii, cositor, nichel, argint, pene vechi-noi, 0742.572.721. 932368

• **Cumpăr fier,** baterii, cupru, argint, pene, caroserii, aluminiu, alamă, 0755.513.202. 913385

• **Vând familii** de albine. Tel. 0257/256536, 0728.234.627. 930629

• **Vând 8** familii de albine. Telefon 0357/882038. 930886

Publicitate: 0257/210.775; 0257/280.904

DECESE

Cu adâncă durere în suflet anunţăm plecarea prematură în veşnicie, a celei care a fost soţie, mamă, soră, iubita noastră

PELE SOFIA LUCICA,

54 ani.

Nu te vom uita niciodată. Înmormântarea va avea loc vineri, 20 aprilie 2012, ora 13, în satul Mărăuş.

Familia Pele îndurerată

Ne-a părăsit pentru totdeauna prietena

POP PUCEA ELVIRA.

Înmormântarea va avea loc astăzi, 19 aprilie 2012, ora 14:00, la cimitirul Pomenirea.

Cu întristare, familia Mihalaş

Cu adâncă durere în suflet anunţăm decesul celui care a fost

OPREA MIRCEA,

din Sebiş.

Înmormântarea va avea loc astăzi, 19 aprilie 2012 la ora 13,00. Dumnezeu să-l odihnească!

Familia îndoliată

Cu adâncă tristeţe în suflet anunţăm dispariţia după o scurtă şi grea suferinţă a celui care a fost tată, socru şi bunic

GUI MIHAI (MIHAIU MITRU MIHAI).

Înmormântarea va avea loc astăzi, 19 aprilie 2012, ora 13,00 la Cimitirul din comuna Mişca. Dumnezeu să-l odihnească în pace!

Familia îndoliată

Cu adâncă durere în suflet anunţăm decesul celei care a fost mamă, bunică şi străbunică

VICAŞ FLOAREA.

Înmormântarea va avea loc vineri, 20 aprilie 2012, de la domiciliul din Arad, str. Abrud, nr. 53, ora 15,00. Nu te vom uita niciodată.

Familia îndoliată

CONDOLEANŢE

Am aflat cu tristeţe şi durere în suflet vestea încetării din viaţă a celei care a fost

LUCICA PELE.

Sincere condoleanţe familiilor Pele şi Sărac!

Fam. Jurca Florica şi copiii din Arad

Suntem alături de fam. Pele Cristian, în aceste momente grele pricinuite de pierderea prematură a mamei,

PELE SOFIA LUCIA.

Sincere condolenţe!

Fam. Moca Gheorghe, din Chişineu Criş

Te-am iubit nespus de mult dar azi te-am pierdut draga mea

MAMĂ ICĂ.

Nu te voi uita niciodată şi te voi plânge toată viaţa mea. Odihneşte-te în pace!

Nepoata Angelica

Suntem alături de colegul nostru ing. Cristian Vicaş în greaua suferinţă pricinuită de pierderea mamei. Dumnezeu să-i dea odihnă veşnică!

Colectivul Secţiei Mecanic Şef S.C. Hidrocarburi S.A.

Cu adâncă durere în suflet, trişti şi înlăcrimaţi ne despărţim de tatăl şi bunicul nostru drag

OPREA MIRCEA.

Bunul Dumnezeu să-l odihnească în pace!

Fam. Alin Oprea

Regretăm trecerea în nefiinţă a profesorului

STAN GHEORGHE.

Sincere condoleanţe familiei din partea colectivului Liceului CFR

În aceste momente de tristeţe transmitem un gând de alinare şi mângâiere familiei Bruţ din Ineu la durerea pricinuită de pierderea celui drag

BRUŢ PETRU.

Vecinii din Bl. Z 13, Arad

Anunţurile de deces se publică GRATUIT!

Mulţumim tuturor celor care prin prezenţă, flori şi cuvinte de mângâiere au fost alături de noi în greaua încercare pricinuită de decesul celui care a fost

ANDREA IOAN.

Familia

COMEMORĂRI

Timpul se scurge nemilos şi deja s-au împlinit 40 de zile de la trecerea la cele veşnice a celei care a fost consilier juridic

MARIA ALUNARU (născută POPA).

Parastasul de pomenire va avea loc sâmbătă, 21 aprilie 2012, orele 13:00, la Catedrala Ortodoxă Veche - Arad. O vom păstra veşnic în amintire!

Familia Alunaru îndoliată

Un buchet de amintiri dragi, lacrimi de dor, gânduri de recunoştinţă pe mormântul celui care a fost tatăl şi soţul

ONIGA IOAN,

care de 2 ani a părăsit corabia vieţii. Plecând, a luat cu el o parte din inimile noastre, lăsând în loc durere şi un dor ce nu se poate măsura. Cuvintele noastre nu pot răsplăti ce a făcut pentru noi. Caracterul lui rămâne o pildă ce ne călăuzeşte viaţa şi-i datorăm neuitarea. Rugăm pe Dumnezeu să-i scrie numele în Cartea Vieţii şi să aibă grijă de sufletul lui. Pios omagiu şi odihnă veşnică!

Familia

Fiinţele dragi nu mor niciodată, de-a lungul vieţii ne păzesc, lăcaşuri în sufletele noastre îşi sapă, şi rămân de-a pururi cu cei ce îi iubesc. Chipul şi zâmbetul tău de fiu şi frate

VALI HOPŞITAR

va rămâne veşnic în sufletele noastre.

Sofia, Gheorghe, Ginel şi Călin Hopşitar

Au trecut 2 ani de când ai plecat pe un drum fără întoarcere, lăsându-ne un gol imens în suflete. Încă îţi auzim glasul şi îţi vedem chipul blând, scumpa noastră mamă şi bunică,

PETREAN PERSIDA.

Te vom plânge mereu şi nu te vom uita niciodată!

Copiii şi nepoţii

Astăzi se împlinesc 2 ani de lacrimi şi suferinţă de când tu,

PETREAN PERSIDA,

te-ai dus în lumea-n care o să mergem fiecare. Tot speram la o minune, să poţi rămâne lângă mine, dar Dumnezeu a vrut aşa, ca eu să nu te mai pot vedea!

Soţul, Petrean Dragoş

O rugăciune, o floare, o lumânare aprinsă şi lacrimi la împlinirea a 10 ani de la trecerea în nefiinţă a dragului nostru soţ, tată şi bunic

HAI GHEORGHE.

Familia

JURNAL ARĂDEAN

Filipinezii sunt cei mai credincioşi FOTO: EPA

Cel mai credincios popor

CHICAGO. Filipinezii sunt cel mai credincios popor din lume, contrar scandinavilor sau locuitorilor din foste ţări ale lagărului comunist, arată un studiu american dat publicităţii miercuri din care mai reiese că, odată cu vârsta, creşte şi numărul celor care cred în divinitate, scrie AFP.

Ţările cu cei mai mulţi credincioşi sunt mai ales catolice şi de cele mai multe ori în curs de dezvoltare. Acestora li se adaugă Statele Unite, Israelul şi Ciprul, indică raportul universităţii din Chicago (NORC), intitulat „Credinţa dincolo de timp şi ţară" şi bazat pe studii internaţionale realizate în 30 de state în 1991, 1998 şi 2008.

Aproximativ 94% dintre filipinezi au fost „întotdeauna" credincioşi, urmaţi de chilieni (88%) şi americani (81%), faţă de 13% dintre germanii din fosta Republică Democrată Germană (RDG) şi 20% dintre cehi. Potrivit studiului, ţările cu cei mai mulţi atei sunt regatele scandinave şi fostele state ale lagărului comunist (cu excepţia Poloniei).

SURSA: AGERPRES

S-a simţit „hărţuit" în aeroport

WASHINGTON. Un bărbat în vârstă de 50 de ani nemulţumit că era „hărţuit" de aparatele de verificare s-a dezbrăcat pe aeroportul din oraşul american Portland, anunţă poliţia din statul Oregon.

Poliţia l-a acuzat pe John E. Brennan de comportament indecent. „Interogat în legătură cu acţiunile sale, Brennan a afirmat că zboară foarte frecvent şi că s-a dezbrăcat ca protest faţă de aparatele de detectare, care îl hărţuiesc", precizează poliţia americană. Bărbatul nu consumase substanţe halucinogene şi nici băuturi alcoolice.

SURSA: MEDIAFAX

Au trei aligatori albinoşi

PARIS. Trei aligatori albinoşi, cazuri foarte rare în cadrul acestei specii, pot fi văzuţi de câteva zile de public în parcul Alligator Bay din Beauvoir (Franţa), anunţă directorul adjunct al parcului, Jean-Pierre Mace.

Cei trei aligatori, de culoarea fildeşului, cu ochii decoloraţi şi măsurând între 1,20 şi 1,50 m, au văzut lumina zilei în Louisiana (Statele Unite) acum şapte ani (cele două femele) şi, respectiv, şase ani (masculul). Mace a spus, la o conferinţă de presă, că i-a cumpărat anul trecut din Spania.

SURSA: AGERPRES

PLIMBAT
Puiul de lemur se odihneşte pe spatele mamei sale, Cleo, la grădina zoologică din Braunschweig, Germania. FOTO: EPA

Erou de benzi desenate

NEW YORK. Bill Gates, cofondatorul companiei Microsoft şi, totodată, unul dintre cei mai mari filantropi din lume, va deveni eroul principal al unui volum de benzi desenate, ce va fi lansat pe piaţă la sfârşitul lunii aprilie, scrie Reuters.

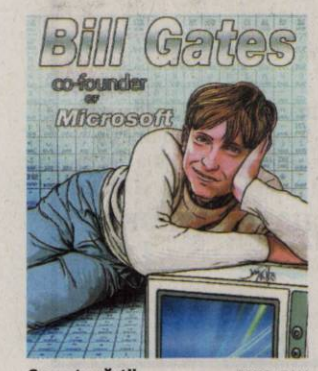

Coperta cărţii FOTO: FAN

Noul volum de benzi desenate, care se va intitula „Bill Gates: Co-Founder of Microsoft", va prezenta câteva dintre evenimentele importante din viaţa sa, precum momentul în care a înfiinţat compania Microsoft, care a devenit ulterior un gigant în domeniul producţiei de software, dar şi căsătoria sa cu Melinda.

Cartea va fi publicată la editura Bluewater Productions, care a lansat în trecut volume asemănătoare, care au descrise vieţile şi carierele altor doi pionieri din domeniul informaticii: Mark Zuckerberg, fondatorul reţelei de socializare Facebook, şi regretatul Steve Jobs, fostul CEO al grupului Apple. **SURSA: MEDIAFAX**

Manuscris din secolul VII

LONDRA. The British Library a cumpărat cu 9 milioane de lire sterline (10,9 milioane de euro) cel mai vechi manuscris intact din Europa - o copie a Evangheliei după Ioan, scrisă în limba latină şi datând din secolul al VII-lea -, au anunţat, marţi, reprezentanţii instituţiei britanice, citaţi de AFP.

Manuscrisul, intitulat „Evanghelia Sf. Cuthbert", a fost plasat în mormântul acestui călugăr, episcop şi sfânt anglosaxon din Lindisfarne, o localitate din nord-estul Angliei, în jurul anului 698, la câţiva ani după moartea acestuia.

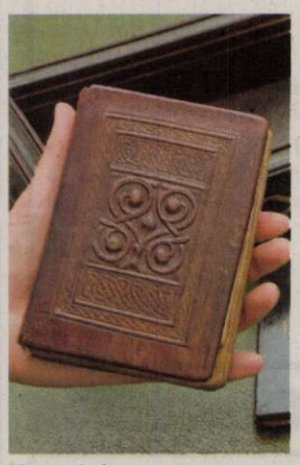

Manuscrisul FOTO: EPA

Redescoperit în catedrala din Durham, în anul 1104, unde a fost mutat mormântul călugărului pentru a scăpa de invaziile vikingilor, manuscrisul se află într-o stare remarcabilă de conservare.

Reprezentanţii bibliotecii naţionale britanice au lansat un apel public pentru a putea să îl achiziţioneze, iar jumătate din sumă provine din donaţii de la persoane private, restul provenind de la diverse asociaţii şi fundaţii.

Volumul, de mărimea unei palme, are o copertă din piele intactă, iar textul, sobru, poate fi încă citit cu uşurinţă.

Manuscrisul, achiziţionat în parteneriat cu Universitatea şi Catedrala din Durham, va fi expus la The British Library din Londra şi apoi în oraşul Durham.

SURSA: MEDIAFAX

Nivel de alertă ridicat

MEXICO. Autorităţile mexicane au ridicat nivelul de alertă în jurul vulcanului Popocatepetl după ce acesta a început să erupă cenuşă şi aburi, relatează BBC News Online.

Câteva şcoli din jurul vulcanului cu o înălţime de 5.450 de metri au fost închise ca măsură de precauţie şi au fost pregătite centre de primire în caz de evacuare a populaţiei.

Centrul pentru prevenirea dezastrelor naturale (Cenapred) a ridicat nivelul de alertă la „galben nivelul trei".

Popocatepetl, care înseamnă „Muntele care fumegă" în limba indigenilor (nahuatl), este cel de-al doilea cel mai înalt vârf din Mexic.

În 2000, o erupţie majoră a determinat evacuare a sute de mii de persoane din localităţile situate în apropierea vulcanului. **SURSA: MEDIAFAX**

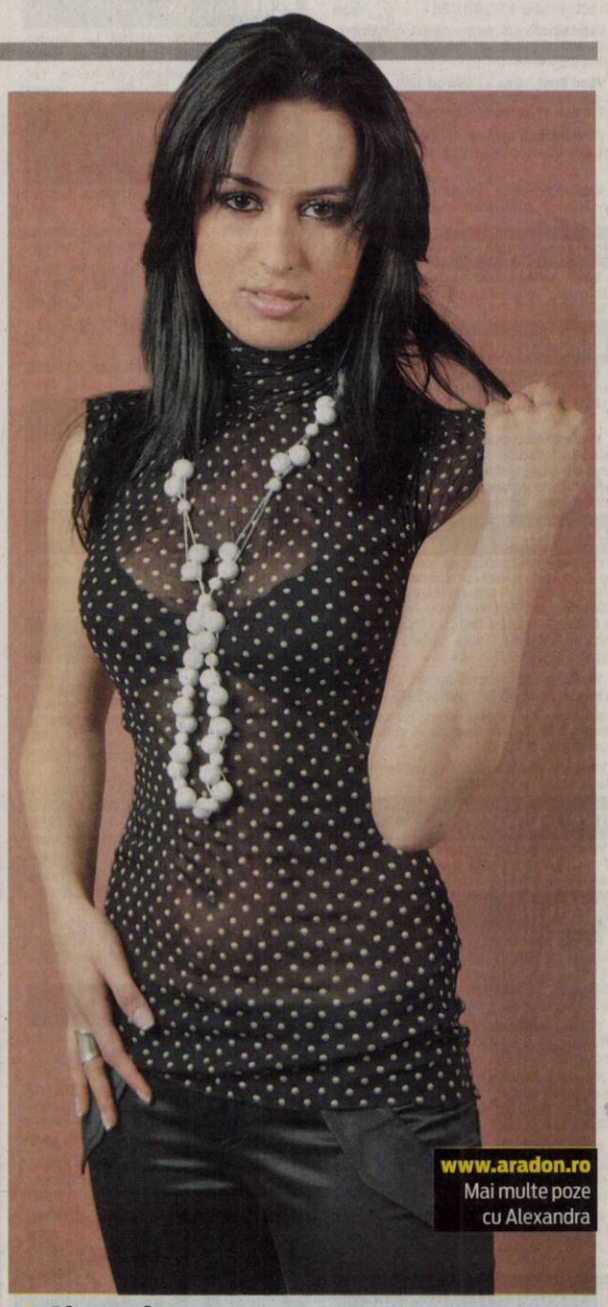

Alexandra
Este pasionată de muzică şi modă.

www.aradon.ro
Mai multe poze cu Alexandra

A pornit „războiul artei"

Un muzeu italian îşi arde operele de artă pentru a protesta faţă de reducerile bugetare.

CASORIA. Directorul Muzeului de artă contemporană din Casoria, un oraş aflat în apropiere de Napoli, a ars o operă de artă din această instituţie pentru a protesta faţă de importantele reduceri bugetare din domeniul culturii anunţate de guvernul italian, informează AFP.

A ars pictura Séverinei Bourguignon FOTO: EPA

Marţi, fondatorul şi directorul muzeului, Antonio Manfredi, a dat foc unui tablou pictat de artista franceză Séverine Bourguignon, care şi-a dat în prealabil acordul şi a urmărit incendierea operei sale, în direct, pe Skype. „Miile de opere de artă pe care le expunem sunt oricum promise distrugerii din cauza indiferenţei guvernului", a declarat Manfredi.

Antonio Manfredi intenţionează să ardă trei astfel de opere de artă în fiecare săptămână, în cadrul unei iniţiative ce a fost denumită „Art war" (Războiul artei, n.r.).

Acest director de muzeu, exasperat de ameninţările mafiei şi de lipsa de iniţiativă a guvernului în ceea ce priveşte protejarea patrimoniului italian, s-a evidenţiat deja în 2011, când i-a trimis o scrisoare cancelarului german Angela Merkel în care i-a cerut „azil artistic". „Germania este una dintre puţinele ţări care nu au tăiat bugetul culturii", a declarat Manfredi.

„Dacă guvernul lasă Pompeiul să se prăbuşească, ce speranţă poate avea muzeul meu?", a adăugat Manfredi, după o serie de prăbuşiri înregistrate în celebrul oraş antic din apropiere de Napoli.

SURSA: MEDIAFAX

A avut un atac de panică

LOS ANGELES. Actriţa britanică Alice Eve a suferit un atac de panică în timp ce filma pentru noul thriller „The Raven", scrie Access Holly-wood. Vedeta din „Sex and the City 2" a trebuit să filmeze o scenă în care era îngropată de vie, într-un sicriu închis şi a suferit un atac de panică din cauza claustrofobiei. „Sunt claustrofobă. Când m-au pus în sicriu şi apoi au pus capacul deasupra, mi s-a părut că nu mai am deloc aer şi am intrat în panică", a povestit ea.

Regizorul James McTeigue a exploatat la maxim spaima actriţei, folosind momentul de panică al acesteia pentru a aduce un plus de autenticitate thriller-ului său despre un ucigaş în serie care comite crime inspirat de poemele lui Edgar Allan Poe.

SURSA: AGERPRES

Alice Eve FOTO: FAN

Băutura Forţelor Navale italiene

LONDRA. Forţele Navale italiene au lansat o băutură energizantă numită Forza Blu, scrie Financial Times. Amiralul Roberto Camerini a fost prezent la lansarea produsului, care are marca Forţelor Navale, la o bază navală din Roma, sub sloganul „energie pozitivă pentru oameni pozitivi" precum voluntari şi studenţi. Pe fondul măsurilor de austeritate adoptate de Guvernul condus de Mario Monti, forţele armate italiene trebuie să găsească noi modalităţi pentru a strânge fonduri. Forţele Navale deja au fabrici de haine şi închiriază terenuri pentru amplasarea de panouri fotovoltaice. „Ni s-a cerut să găsim surse alternative de finanţare", explică amiralul.

SURSA: MEDIAFAX

FONDAT 1989, APARE LA ARAD, TEL. 0257/281.802, E-MAIL: REDACTIA.JURNALARADEAN@INFORMMEDIA.RO; PUBLICITATE.JURNALARADEAN@INFORMMEDIA.RO

JURNAL ARĂDEAN

Milovanovici vrea să joace o nouă finală cu ICIM
PAGINA 9

Rihanna, simpatică în rolul unei experte în arme
PAGINA 11

VINERI
20 APRILIE 2012
ANUL XXIV, NR. 6554
16 PAGINI - 1,49 LEI

18° Temperaturile se vor situa între 8 şi 18 grade. Vântul va sufla cu 18 km/h.

DIMINEAŢA | AMIAZA | SEARA

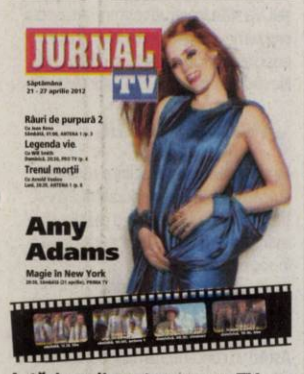

Astăzi, supliment programe TV pentru perioada 21-27 aprilie 2012. Se difuzează gratuit.

Fraudă de sute de mii de euro

ARAD. Direcţia Generală a Finanţelor Publice Arad a descoperit o societate comercială ce fraudase bugetul statului cu peste 880 de mii de euro. Inspectorii fiscali au întocmit o sesizare penală. /P. 6

Prezentarea investiţiilor FOTO: JA

Statistică la sălile de sport

ARAD. Primarul Aradului a prezentat stadiul lucrărilor de investiţii în trei săli de sport din municipiu. /P. 8

Loto din 19 aprilie

6/49:	1, 22, 18, 47, 26, 32
NOROC	9306288
5/40:	38, 25, 36, 18, 6, 28
JOKER	21, 23, 17, 7, 39, +5

Salarii
Judeţele în care s-au înregistrat cele mai mari creşteri salariale.

	%
Caraş Severin	12,44
Mehedinţi	12,80
Olt	12,70
Argeş	10,24
Ilfov	10,35
Covasna	21,95

Grafica: JA Sursa: gandul.info
Grafica: Jurnal arădean

12080
9 771222 594059

Interzis la analize gratuite

Medicii de familie susţin că sunt nevoiţi să refuze cererile de analize gratuite. Domşa îi contrazice, pe jumătate.

ARAD. Dreptul la analize gratuite, garantat de taxele plătite la stat pentru asigurările de sănătate, este încălcat flagrant de către guvernanţii care stabilesc bugetele pentru sănătate. Iar acest lucru este resimţit din plin de arădeni, care se văd puşi în situaţia de a nu avea acces, nici în ruptul capului şi nici cu eforturi mari (drumuri dus-întors pe la laboratoarele din Arad) la analizele gratuite. Situaţia ne-a fost semnalată de mai mulţi cititori care au solicitat medicilor de familie bilete de trimitere pentru analize, dar doctorii le-au spus că nu vor mai putea găsi laboratoare care să lucreze gratuit. Motivul?

„Din păcate, fondurile alocate laboratoarelor de analize sunt foarte mici. Casa Judeţeană de Asigurări de Sănătate primeşte fonduri puţine pe acest segment, ceea ce duce la un număr redus de analize disponibile pentru fiecare cabinet în parte", ne-a explicat doctorul Adrian Dărăbanţiu, preşedintele Patronatului Medicilor de Familie din Arad. „Am căutat un laborator pentru a-mi face un set de analize gratuit. La începutul lunii aprilie, laboratoarele aveau făcute deja toate programările decontate de Casa de Asigurări de Sănătate şi pentru luna mai şi mi-au spus că mă pot programa numai în iunie!", ne spune un cititor, nemulţumit de sistemul medical pentru care cotizează lunar, dar în schimbul banilor pare să nu beneficieze de nimic. /P. 3

Gardenia, Estival şi Mobilar, la Expo

Explozie de culoare la Expo Arad, acolo unde până duminică se desfăşoară trei târguri cu iz de primăvară: Gardenia, Estival şi Mobilar. Iubitori de plante şi flori, arădenii care vor să îşi planifice concediul sau cei care se gândesc la o reamenajare a spaţiului, pot găsi cele mai bune soluţii la standurile expozanţilor din ţară şi străinătate. FOTO: ANDREEA PINTEA

Criminalul în serie cere judecată şi condamnare pe loc!

Gheorghe Toma a declarat în faţa judecătorilor că vrea să fie judecat şi condamnat pentru ce a făcut.

ARAD. Bărbatul, în vârstă de 71 de ani, acuzat de uciderea fiicei şi concubinei lui în urmă cu 14 ani, a cerut ieri, în faţa instanţei, să fie judecat şi condamnat pe loc pentru că „nu are rost să mă trâmbălaţi mereu la instanţă".

Gheorghe Toma a recunoscut că şi-a omorât fiica şi concubina şi a refuzat să-şi angajeze apărător, fapt pentru care instanţa i-a desemnat un avocat din oficiu. Instanţa de judecată a amânat cauza pentru data de 17 mai. Atunci vor fi audiaţi 5 martori (4 dintre ei regăsindu-se în rechizitoriu) la propunerea procurorilor.

Aparent calm şi liniştit, bărbatul a mai cerut instanţei să fie judecat în lipsă, declarând că nu doreşte să vină la proces şi că „o să găsesc eu o cale să nu mai vin". Judecătorii însă au precizat faptul că doar inculpaţii care nu sunt găsiţi sunt judecaţi în lipsă, nefiind posibil acest lucru în cazul de faţă.

După terminarea şedinţei, Gheorghe Toma a fost transportat înapoi la Penitenciarul Arad până în 17 mai, când va avea loc următoarea înfăţişare în acest caz. JA- I.C.

Vernisaj

Un numeros şi elevat public a fost prezent, miercuri seara, în Sala „Clio", la vernisajul expoziţiei jubiliare de pictură Judita Csernyanszky. Artista, care a aniversat, cu acest eveniment, o jumătate de secol de activitate în cadrul Cenaclului „Ion Andreescu" din Arad, a adus în faţa iubitorilor de artă 51 de lucrări. Ele subliniază direcţiile principale din universul creaţiei sale, pentru care a fost apreciată la expoziţiile pe care le-a avut atât în ţară, cât şi peste hotare. /P.7 FOTO: V.F.

Călin Bibarţ FOTO: JA

Locuinţe pentru nevoiaşi

ARAD. Programul guvernamental „Construcţia de locuinţe cu chirie" este gândit în beneficiul celor care nu îşi pot achiziţiona o locuinţă de pe piaţa liberă şi va fi realizat prin atragerea capitalului privat în acest proiect destinat dezvoltării ofertei imobiliare. /P. 3

A „împrumutat" o puşcă

CHIŞINEU CRIŞ. Un bărbat a „împrumutat" o armă de vânătoare şi a împuşcat un fazan pe un fond de vânătoare de lângă Apateu. După partida de vânătoare, bărbatul a dus puşca înapoi de unde a luat-o. /P.8

Adrian Falub FOTO: L.S.

Cu „toate pânzele sus" la Timişoara

TIMIŞOARA. Gata! A sosit ziua marelui meci de la Timişoara, „Poli" - UTA. Ieri, într-o conferinţă de presă, Adrian Falub, Bogdan Mara şi Florin Hidişan au prefaţat singura partidă care contează pentru fanii „Bătrânei Doamne". /P.9

DN-urile sub asediul poliţiştilor

ARAD. Poliţiştii rutieri şi inspectorii RAR au controlat tot ce a mişcat pe DN 7 şi DN 79. Mai precis, inspectorii Registrului Auto Român Arad au controlat starea tehnică a tuturor autovehiculelor cu greutatea mai mică de 3,5 tone. /P.8

e-mail: info@universulverde.ro; www.universulverde.ro
Arad, Str. Pădurii nr. 24, (Piaţa Obor), Tel: 0257 270 090, 0357 408 344, Fax: 0357 408 345

Universul Verde

PRIMĂVARA VĂ AŞTEAPTĂ LA UNIVERSUL VERDE CU PREŢURI MAI MICI ŞI O VARIETATE MAI MARE DE FLORI, ARBORI ŞI ARBUŞTI !

(713042)

Remember: 20 aprilie

1889 S-a născut, Adolf Hitler, dictator al Germaniei naziste (d. 1945)

1893 A murit George Barițiu, mare om de cultură (n. 1812)

1908 S-a născut Lionel Hampton, figură marcantă a epocii big band-urilor de jazz (d. 2002)

1912 A murit Bram Stoker, scriitor englez (n. 1847)

1928 S-a născut Gerald S. Hawkins, astronom englez (d. 2003)

Jessica Lange FOTO: FAN

1949 S-a născut actrița **Jessica Lange**

Au plecat dintre noi

Andrieș Macedon (1953), Bărdan Paulina (1934), Covaciu Iulia (1936), Racz Iosif (1935), Crăciunaș Maria Terezia (1928), Negru Liliana Mariana (1956), Duma Viorica Etelca (1929).

Înregistrări în caz de deces

Biroul de Stare Civilă-Decese face înregistrări după următorul program: sâmbătă și duminică, între orele 9.00-11.00. Tel.: 0257/281850.

Întreruperi de curent

Luni, 23 aprilie 2012. În Municipiul Arad, h 8.30-10.30: Str. Diogene(p), Subcetate(p), Gladiator, Micșunelelor, Hector, Diogene(p), Pompei, Santinelei(p), Cetății(p), Troiei(p), Achile, P-ța 13 Martiri, Marte(p), Trompetei, Infanteriei, Cetății, Cezar, Radu de la Afumați, Infanteriei - Asociația Chinologica Romana Arad, SC Blue Arctic SRL, Radu de la Afumați - Compania de Apa Arad SA; **h 8.30-17.30:** Str. A. Doinaș, A. Mureșanu, Afinelor, T. Vladimirescu, Grozescu, Calea Bodrogului - RA Romatsa Arad, Iaz Mureș. **În județ, h 8-16:** Pecica (p); **h 8-19:** Mândruloc (p); **h 9-15:** Troaș(p), Seleuș(p); **h 9-16:** Bruznic (p), Lipova - str. 30 Decembrie -, Prunișor, Cărand, Archiș, Groșeni, Bârzăști, Nermiș, Hășmaș, Clit, Urviș-de-Beliu, Comănești, Agrișul-Mic, Botfei; **h 9-17:** Luncani, Cil, Rădești, Dieci, Crocna.

Telefoane utile

☎INFORMATII TELEFONICE: 118.932; ☎ROBOT: 1958; ☎APEL UNIC DE URGENTA (SALVARE, POLITIE, Pompieri): 112; ☎PRIMARIA MUNICIPIULUI ARAD: Program de relatii cu publicul (camera 5) luni-vineri între orele 8-20. Tel.: 0257/284.744; tel. centrala: 0257/281.850; ☎S.C. E.ON GAZ ROMÂNIA - Sucursala Arad - Dispecerat si interventie telefon:0357/403.321; ☎DERANJAMENTE CURENT ELECTRIC: 0257/929; ☎INFORMATII CFR: 0257/231.777;

Sudoku

REGULI: În fiecare bloc sunt câteva cifre între 1 și 9, stabilite dinainte. Acestea trebuie completate cu cifrele lipsă, în așa fel încât fiecare număr să figureze o singură dată. De asemenea, cifrele de la 1 la 9 trebuie să figureze o singură dată atât pe rândurile orizontale cât și pe coloanele verticale ale celor nouă blocuri luate împreună.

ÎNCEPĂTORI

7	6	4					1	8
			7	4			2	
					5			
	8	5				4		
			2		1			
		2				3	9	
			1					
	3			6	9			
9	4					1	8	5

AVANSAȚI

	5					1	3	
				7	4	8		
3	9				5			
		2	4				6	8
			1		9			
5	4				2	9		
			6				2	1
		9	5	4				
	6	8					9	

Soluțiile jocurilor din numărul precedent:

ÎNCEPĂTORI

2	3	4	1	5	8	6	7	9
9	8	6	3	4	7	2	5	1
7	1	5	2	6	9	8	3	4
5	4	8	6	7	2	1	9	3
6	2	3	9	1	5	4	8	7
1	7	9	4	8	3	5	2	6
4	5	2	7	3	6	9	1	8
3	9	1	8	2	4	7	6	5
8	6	7	5	9	1	3	4	2

AVANSAȚI

5	8	6	3	2	4	7	9	1
4	9	2	5	7	1	6	3	8
7	3	1	6	8	9	5	2	4
2	7	9	1	4	5	3	8	6
3	4	5	2	6	8	1	7	9
6	1	8	9	3	7	2	4	5
8	6	7	4	5	3	9	1	2
1	5	4	7	9	2	8	6	3
9	2	3	8	1	6	4	5	7

Rețeta zilei

Mere trase în caramel

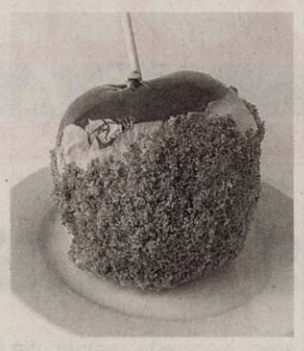

INGREDIENTE: 12 mere potrivite, 12 bețe de frigărui, 250 g zahăr, 100 g unt, 2 gălbenușuri, o fiolă esență de vanilie, 200 g alune de pădure, 50 g nuci.

MOD DE PREPARARE: Pentru mere trase în caramel cu nucă și alune se spală merele, se șterg și se aranjează în tava tapetată cu hârtie de copt. Se înțeapă ca să nu se umfle și să nu se spargă. Separat se caramelizează zahărul. După ce s-a topit și caramelizăm uniform, se adaugă gălbenușurile și untul moale și se amestecă continuu. La final se adaugă vanilia și se ia de pe foc. Se lasă să se răcorească și se înfig bețele de frigărui în merele coapte. Alunele și nucile se toacă mărunt. Merele coapte se trec prin cremă caramel și apoi prin alunele și nucile măcinate. Merele trase în caramel cu nucă și alune se servesc reci. **Poftă bună!**

Pentru mai multe rețete intră pe www.culinar.ro

Sănătate

- **CABINET GINECOLOGIC:** Cabinet ginecologic Arad, B-dul Decebal 11 (lângă Hotel Aradul), chiuretaj medicamentos, eco 4 D, test PAP.TEL: 0770823850, 0723643581
- **NOU! Policlinica Dr.Turcin,** Str. Eftimie Murgu nr. 67, pune la dispoziția dvs. Serviciul de cardiologie dotat cu aparatură de ultimă generație, consultații în contract cu CSAS, EKG computerizat, ecografie cardiacă la cele mai avantajoase prețuri; de dermatologie, oftalmologie și ORL.

Tel:0257/285510, www.policlinica-turcin.ro

Piețe și târguri

Astăzi este zi de piață la Ineu, Lipova, Covăsânț, Mișca, Moneasa, Șepreuș, Șimand, Vladimirescu, Șeitin. **Tot astăzi se organizează târguri săptămânale la** Ineu, Șepreuș, Șimand.

Mâine este zi de piață la Chișineu-Criș, Lipova, Pâncota, Felnac, Grăniceri, Hălmagiu, Moneasa, Pecica, Vărșand, Socodor, Vladimirescu, Zimandu Nou, Covăsânț. **Târguri săptămânale se desfășoară astăzi la** Lipova, Pâncota, Hălmagiu, Moneasa.

Horoscop

BERBECUL (III.21.-IV.20.)
Aveți de luat o decizie dificilă. Dacă nu reușiți să vă faceți timp și pentru cei apropiați, riscați să ajungeți la conflicte. Partenerul de viață vă reproșează că vă ocupați de prea multe.

TAURUL (IV.21.-V.20.)
Intenționați să preluați noi sarcini la serviciu, dar nu sunteți sigur că veți reuși. S-ar putea să aveți discuții aprinse cu colegii, dacă refuzați să ascultați și părerile lor.

GEMENII (V.21.-VI.21.)
Dimineața survin evenimente neprevăzute, care vă împiedică să să respectați programul. Nu este indicat să vă puneți mari speranțe într-o afacere pe care o credeați profitabilă.

RACUL (VI.22.-VII.22.)
Sunteți foarte ambițios, dar conjunctura actuală nu vă ajută prea mult. Nu este momentul să vă asumați mai multe responsabilități.

LEUL (VII.23.-VIII.23.)
Vă faceți griji degeaba. Norocul vă zâmbește atât pe plan profesional, cât și pe plan financiar. S-ar putea să fiți puțin surmenat și, din această cauză, să deveniți irascibil.

FECIOARA (VIII.24.-IX.23.)
Dimineața s-ar putea să nu vă simțiți în formă, ceea ce vă accentuează starea de nervozitate. Vă recomandăm să nu vă asumați nici un risc. Păstrați-vă calmul și înarmați-vă cu multă răbdare!

BALANȚA (IX.24.-X.23.)
Din cauza problemelor sentimentale, dimineața este posibil să fiți confuz. Acceptați ajutorul prietenilor apropiați! Ar fi bine să ascultați sfaturile unei rude mai în vârstă.

SCORPIONUL (X.24.-XI.22.)
Din cauza amânării unei delegații, programul vă este dat peste cap. S-ar putea să vă enervați pentru că sunteți nevoit să pierdeți timpul fără folos.
Cei din jur fac tot posibilul să vă ajute.

SĂGETĂTORUL (XI.23.-XII.21.)
Dimineața s-ar putea să fiti bulversat din cauza unor nereușite care parcă se țin lant. Nu este exclus să fiți irascibil și să vă certați cu cei din jur. Vă recomandăm să vă temperați pornirile agresive.

CAPRICORNUL (XII.22.-I.20.)
Sunteți confuz și predispus să faceți greșeli. Vă sfătuim să vă concentrați asupra problemelor urgente. Dimineața este posibil să vă dezamăgiți un prieten bun. Nu căutați nod în papură celor din jur!

VĂRSĂTORUL (I.21.-II.20.)
Dimineața sunteți irascibil și riscați să stricați relațiile cu colaboratorii. Păstrați-vă calmul și nu faceți caz din orice mărunțiș! Este indicat să evitați ieșirile în societate și afacerile.

PEȘTII (II.21.-III.20.)
Astăzi vă concentrați mai greu, așa că vă sfătuim să amânați deciziile importante. Ar fi bine să evitați activitățile care necesită efort intelectual.

„Jurnal arădean" vă ascultă

Între orele 11-13, la telefonul 0257-280943, redactorul nostru vă stă la dispoziție.

ARAD. Petru Stan se arată consternat de... finalul slujbei pascale de la Catedrala veche. „Ar fi fost o slujbă minunată dacă la sfârșitul ei preotul nu s-ar fi găsit să le aducă mulțumiri alese unor persoane și firme care - vezi, Doamne! - au contribuit cu tot felul de produse (pâine pentru anafură, vin, flori pentru împodobirea bisericii etc.) pentru ca ziua de Paști să fie perfectă. De asta au contribuit, ca să le fie pomenit numele în biserică? Nu era normal ca faptele lor bune să rămână anonime? Sunt atâția alții care au făcut donații și tot felul de alte gesturi umanitare fără pretenția ca cineva să le ridice o statuie pentru asta! E trist că așa ceva se întâmplă tocmai într-un lăcaș de cult!" - opinează credinciosul ortodox.

Anca Martin ne-a telefonat pentru a reclama starea jalnică a drumului pe care a circulat pentru a ajunge din Arad la Cuvin. „Este o porțiune pe care nici nu ai cum să ocolești gropile. Dacă ai ghinionul să-ți vină o mașină din sens opus, trebuie pur și simplu să te oprești. Am înțeles că e o carieră de piatră în acea zonă, iar autotrenurile care circulă supraîncărcate pe acest drum au distrus carosabilul. Nu le poate face nimeni nimic până când proiectul «Drumul vinului» va produce efecte?" - întreabă cititoarea noastră. **JA-D.D.**

Curs valutar

DENUMIREA VALUTEI	BNR	BCR		BRD		Intesa Sanpaolo Bank		Banca Românească		MKB Nextbank		Alpha Bank		Casa de schimb LUXOR	
		C	V	C	V	C	V	C	V	C	V	C	V	C	V
Euro	4,37	4,31	4,42	4,30	4,45	4,32	4,40	4,35	4,40	4,33	4,41	4,33	4,41	4,36	4,39
Dolar SUA	3,33	3,28	3,42	3,26	3,40	3,29	3,37	3,31	3,37	3,28	3,39	3,28	3,38	3,32	3,35
Forint	0,147	0,0142	0,0153	0,0137	0,0153	0,0135	0,0155	-	-	0,0141	0,0154	-	-	0,0145	0,0148
Gram aur	175,80														

Vremea

Vineri, 20 aprilie

www.aradon.ro

6° LA ORA 6 — Temperaturile se vor situa între 6 și 8 grade. Vântul va sufla cu 18 km/h, dinspre SV.

16° LA ORA 18 — Temperaturile se vor situa între 14 și 16 grade. Vântul va sufla cu 13 km/h, dinspre S

Ziua precedentă

Arad	7 - 18°C	Umiditate:	82%
Lipova	6 - 17°C	Presiune:	998,98 mb
Chișineu-Criș	6 - 17°C	Precipitații:	10%
Săvârșin	5 - 17°C	Vânt:	11 Km/h
Sebiș	4 - 16°C	Direcție vânt:	SV

Soarele

Răsare: 6:39
Apune: 20:30

Azi

Temperaturile se vor situa între 8 și 18 grade. Vântul va sufla cu 18 km/h, dinspre SV.

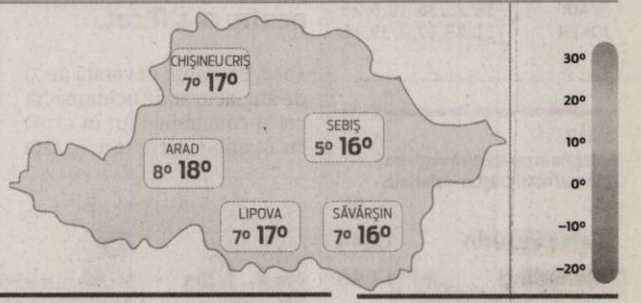

FAZELE LUNII

6.04. 29.04. 21.04. 13.04.

VINERI	SÂMBĂTĂ	DUMINICĂ	LUNI
8° 18° după-amiază averse	7° 18° averse	7° 20° parțial înnorat	8° 18° răzleț averse

Calendar

Biserica ortodoxă: Izvorul Tămăduirii; †) Sf. Teotim, Ep. Tomisului; Cuv. Teodor Trihina; Sf. Ap. Zaheu. (Harți)
Biserica greco-catolică: Cuv. Teodor Trihina; Sf. Teotim de Tomis. (Harț)
Biserica romano-catolică: Sf. Teotim, ep. de Tomis.

Prognoză pentru trei zile

Temperaturile minime vor fi cuprinse între 7 și 8 grade, iar cele maxime între 18 și 20 grade.

Temp.minime: 7 - 8° C
Temp.maxime: 18 - 20° C

JURNAL ARĂDEAN
B-dul Revoluției nr. 62, Arad
BRAT Auditat de BRAT
Reclamații difuzare: 0257/212.032

Director editor: Mircea Țișcă (8427)
Secretariat: 0257.281802 (centrala), fax - 0257.212.012
Șef departament difuzare: Carmen Csordas
Marea publicitate: 0257.280904; Mica publicitate: 0257.210775
Tiparul executat la: SC Inform Media SRL, Calea Torontalului, DN 6, km 5,7, Timișoara

Redactor șef: Adriana Barbu (8416)
Responsabil de număr: Diana Duțu
Secretar general de redacție: Gabriela Groza (8423); Departamente: Eveniment: Simona Butaru, Monica Ardelean (8405), Alin Gherasim (8417), Ioana Costaș (8414), Valentin Goran (8412); Politic: Simion Todoca (8434); Economic: Andreea Pintea (8415); Cultură, Învățământ: Vasile Filip (8421); Social: Diana Duțu (8413); Sport: Daniel Scridon (8424), Leo Sfâra (8422);
Tehnoredactare: Ghizela Șerban (8409)
REDACȚIE: tel. 0257.281802 (centrala); fax 0257.212.012, 0257.228.592; e-mail:redactia.jurnalaradean@informmedia. ro, adevaruldearad@informmedia.ro, publicitate.jurnalaradean@informmedia.ro, publicitate.adevarul@informmedia.ro

Interzis la analize gratuite

Medicii de familie susţin că sunt nevoiţi să refuze cererile de analize gratuite. Domşa îi contrazice, pe jumătate.

Analizele mediacale, un lux pentru arădeni FOTO: JA

ARAD. Multe cabinete de medicină de familie aleg să păstreze puținele analize gratuite pentru anumite categorii de pacienți, considerate cu grad de risc. Unii doctori și-au informat pacienții despre faptul că nu există fonduri decât pentru 4-5 seturi de analize lunar, iar acestea sunt disponibile, de obicei, femeilor gravide și bolnavilor cronici. „Eu am făcut luna trecută analize pentru 20 de persoane și, în urma unor neînțelegeri în ceea ce privește fondurile alocate laboratoarelor, luna aceasta nu mai am voie să fac niciun set de analize. Și asta în condițiile în care am arondate la cabinetul meu aproape 6.000 de persoane", ne-a mai informat Dărăbanțiu.

Domşa contrazice

Gheorghe Domșa, președintele - director al Casei de Asigurări de Sănătate (CAS) Arad, spune că toți arădenii care ne-au contactat pe marginea acestei probleme nu au dreptate sau au dreptate doar pe jumătate. Iar vina o aruncă în cârca medicilor de familie. „Nu le interzice nimeni medicilor de familie să întocmească bilete de trimitere pentru laborator, aceasta fiind o decizie cu iz de afacere luată de ei și laboratoarele cu care lucrează foarte strâns, aș vrea să cred că și dezinteresat. Existența unor puncte de recoltare în incinta cabinetelor medicilor de familie nu înseamnă că un pacient trebuie să meargă doar la acel laborator. Există 17 laboratoare în contract cu CAS Arad", ne-a transmis Domșa.

Tot fără analize gratuite

Până la urmă, deși mâța moartă este aruncată dintr-o curte în alta, singurii prinși între ciocan și nicovală și singurii care au de suferit sunt numai și numai pacienții, respectiv arădenii care trebuie să aștepte săptămâni, luni în șir pentru un set de analize gratuite. Alternativa este simplă, dar... costisitoare: analize oricând și oriunde, toate contra-cost!

ALIN GHERASIM
alin.gherasom@informmedia.ro

Laboratoare şi bani

După cum a precizat și Gheorghe Domșa, CAS Arad are încheiate contracte cu 17 laboratoare din Arad. Suma totală plătită pentru aceste contracte este de aproape patru milioane de lei pentru întreg anul 2012.

Situaţie grea

Până una alta, arădenii se văd puși în imposibilitatea de a-și face analizele, plătite cu vârf și îndesat prin impozitele date statului. Iar situația nu se va schimba, cu siguranță, cel puțin până... la anul, când va fi aprobat viitorul buget pentru sănătate.

Locuinţe pentru nevoiaşi

Programul „Construcţia de locuinţe cu chirie" va fi în beneficiul celor care nu îşi pot achiziţiona o locuinţă de pe piaţa liberă.

ARAD. Programul este un proiect pilot derulat de Ministerul Dezvoltării Regionale și Turismului, prin ANL, și care va duce la creșterea numărului de locuințe. Se va realiza prin atragerea capitalului privat și va permite constituirea unui fond de locuințe destinate închirierii, la nivel național. În acest fel va fi permis accesul la o casă, tuturor persoanelor care nu își pot achiziționa una de pe piața liberă.

Parteneriat public-privat

Vor fi încheiate contracte de concesiune de lucrări publice cu investitori privați iar terenurile destinate acestor construcții vor aparține domeniului public al statului și vor fi transferate pe durata utilizării clădirilor. Investitorii vor primi în contrapartida locuințelor realizate, o cotă-parte din chiriile încasate, însoțită de plata unor plăți unitare periodice, ce urmează a fi rambursate prin bugetul Ministerului Dezvoltării Regionale și Turismului.

Buget de stat sau privat

Lucrările de viabilizare și dotările tehnico-edilitare se vor asigura de către autoritățile publice locale și/sau de către investitori, în conformitate cu contractele încheiate de ANL, modalitatea de realizare a acestora fiind analizată pentru fiecare proiect în parte. Cele din exteriorul perimetrului destinat locuințelor se vor realiza de către autoritățile publice locale, finanțarea fiind asigurată din surse de la bugetul de stat și/sau bugetul local. Cele din interiorul perimetrului se pot realiza fie de către autoritatea publică locală, în măsura în care se pot aloca fonduri în acest sens, fie de către investitorul privat, în cadrul contractului de concesiune.

„Prin acest proiect ambițios, Guvernul dorește să echilibreze situația locuințelor din România. În prezent, avem familii care nu-și pot permite achiziționarea unei locuințe, dar și locuințe finalizate sau parțial finalizate, construite în perioada «boom»-ului imobiliar, care nu sunt ocupate. Cred că proiectul va avea succes și va crea un echilibru și în privința prețului chiriilor", a declarat Călin Bibarț, prefectul județului Arad. **JA-M.P.**

Administrare privată

Investitorul privat este cel care, pe lângă asumarea construcției, va administra locuințele construite, colectând chiriile și cheltuielile de întreținere. La încetarea contractului de concesiune, activele realizate în cadrul Programului rămân în domeniul public al statului și administrarea ANL.

Călin Bibarţ, prefectul judeţului FOTO:JA

Întâlnire între tineri şi Europa

ARAD. CJA în parteneriat cu Institutul Regiunilor Europei a organizat Ziua Europei la Arad. Cu această ocazie, a avut loc și o întâlnire mai puțin formală la care au participat Franz Schausberger, președintele Institutului Regiunilor Europei, membrii conducerii organizației, Ambasadorul Austriei în România, E. S. Michael Schwarzinger, reprezentantul Biroului Băncii Europene de Investiții în România, Milena Messori, Consulul onorific al Austriei la Timișoara, Vasile Onofrei, reprezentanți ai administrațiilor municipale și județene din Arad, dar și peste 120 de tineri arădeni. Cei din urmă au intrat în discuții deschise cu personalitățile enunțate mai sus. „Ne bucurăm de prezența unor oaspeți deosebiți, care certifică faptul că Aradul a devenit un punct important pe harta Europei", a ținut să precizeze și Nicolae Ioțcu, președintele CJA. **JA-A.G.**

Discuţii libere FOTO: A.G.

PDL-iştii s-au pus pe ei în lumină

Ionel Ciupe îi acuză pe democrat - liberali că s-au erijat în aducătorii luminii sfinte de la Ierusalim.

Ionel Ciupe FOTO : JA

ARAD. „Ca liberal, nu pot să nu condamn fariseismul pe care l-am văzut în momentele aducerii Luminii la Aeroportul Arad. După ce în așteptarea Luminii au râs și au spus glume, pozele puse pe Facebook stau mărturie pentru acest lucru, toți liderii PDL s-au pozat alături de preoții veniți să ducă mai departe spre parohii vestea Învierii lui Hristos. Iată cum cei din PDL Arad, când nu comandă unul împotriva celuilalt atacuri dintre cele mai perfide, pozează unul lângă celălalt în adevărații mijlocitori ai aducerii Luminii sfinte la Arad. Am observat prezența la aeroport atât a liderilor PDL despre care știm că sunt la cult ortodox, cât și a celor cunoscuți drept aparținători ai unor culte neo-protestante, precum Lucian Riviș-Tipei sau chiar Gheorghe Falcă - deși în privința primarului modul cum îl slujește pe Dumnezeu este un mister bine ascuns, din motive de imagine. De asemenea, la aeroport au fost chemați exclusiv primari PDL, din motivul amintit mai sus. În nicio altă localitate din țară unde a fost dusă Lumina de la Ierusalim nu au fost în prim plan politicienii, ci preoții. Asta pentru că numai la Arad se aruncă în jocul politic, de către cei din PDL, argumente electorale precum credința și familia", a declarat vicepreședintele PNL Arad. **JA-S.T.**

MEDICAL OPTI-LUX & CENTRUL MEDICAL LASER SYSTEM
DR. ANDEA LAURENȚIU
0744 605 202
medic primar oftalmolog
(H-820243)
● Consultații de specialitate;
● Optică medicală (prescripții ochelari și lentile de contact)
● Operații de cataractă prin facoemulsificare
● Operații de glaucom;
! Chirurgie refractivă cu laser excimer a (miopiei, hipermetropiei și astigmatismului) și implant de cristaline multifocale torice
(TE SCAPĂ DE OCHELARI ȘI LENTILE DE CONTACT)
TOTUL CU APARATURĂ DE ULTIMĂ GENERAȚIE
Ineu, str. Dunării, nr. 5, Tel: 0257 512 144; 0722 214 436
Marți: 14:00 - 19:00
Joi: 14:00 - 19:00
Vineri: 9:00 - 14:00
Chișineu-Criș
Marți: 10:00 - 13:00
Joi: 10:00 - 13:00
Arad, str. Ștefan Augustin Doinaș, nr.4
Luni și Miercuri 15:00 - 18:00
Centrul Medical Laser System, str. A. Șaguna, 14,
pentru informații și programări zilnic între 08:00-20:00
la nr de tel: 0257 213 211; 0257 213 138; 0744 605 202

S.C. STEPANESCU PROD TEAM S.R.L.
EXECUTAM:
• Piese si subansamble pentru masini agricole;
• Axe cu caneluri si canale de pana;
• Roti dintate cu dinti drepti;
• Reductoare;
• Grupuri de transmisie cu sateliti;
• Roti de lant;
• Orice fel de piese pentru masini agricole.
• Executam piese pe baza de modele sau piesa uzata in regim de urgenta de la 1 - 30 zile.
Tel./fax: 0257.460,480,
0724.253.971, 0746.157.021
www.stepanescuprodteam.ro
(878461)

Centura, la final de mai

ARAD. Ultima săptămână din mai ar putea fi și prima săptămână în care se va putea circula pe toate cele patru benzi ale centurii Aradului în regim de autostradă. Autoritățile nu mai vorbesc acum de inaugurarea oficială a acestui tronson, căci tot vor mai fi de făcut una-alta, însă spun că se va circula pe centura în regim de autostradă în curând. Gheorghe Falcă anticipează că circulația va fi deschisă în regim de autostradă din ultima săptămână a lunii mai, iar Eusebiu Pistru avansează data de 20 mai ca posibilă pentru acest demers. **JA- A.B.**

Proiect HURO pe matematică

Parteneriat între Universitatea de Vest „V. Goldiş" şi Colegiul Universitar din Nyíregyháza.

ARAD. Universitatea de Vest „Vasile Goldiş" şi Colegiul Universitar din Nyíregyháza (Ungaria) au lansat, zilele trecute, proiectul cu titlul „Development of Open Source Software and Interactive Teaching Tools for Mathematics" - „SOFTMAT" (Dezvoltarea unor programe informatice cu sursă deschisă şi a unor instrumente de predare interactivă a matematicii).

La deschidere au participat prof. univ. dr. Iovan Marţian, vicepreşedinte al Universităţii de Vest „Vasile Goldiş", o delegaţie din partea Colegiului Universitar din Nyíregyháza din care au făcut parte, pe lângă echipa de implementare a proiectului condusă de conf. dr. Zsolt Nagy, prof. dr. György Gát, prorector cu cercetarea, prof. dr. Zoltán Kovács prorector didactic, precum şi alţi membrii ai comunităţii academice maghiare.

Prof. univ. dr. Marţian Iovan, vicepreşedinte al Universităţii de Vest „Vasile Goldiş" a precizat: „Este vorba despre lansarea unui proiect european pe o problematică de mare actualitate şi anume a găsi structuri cognitive, pedagogice, didactice care să faciliteze predarea şi învăţarea matematicii în cadrul facultăţilor de matematică şi informatică din Europa, nu numai din cadrul celor două universităţi". **JA-V.F.**

Implementare

Durata de implementare a proiectului este de 12 luni, între 1 aprilie 2012 - 31 martie 2013. Bugetul total aprobat este 179.016,85 Euro.

Lansarea unui proiect de actualitate FOTO: FAN

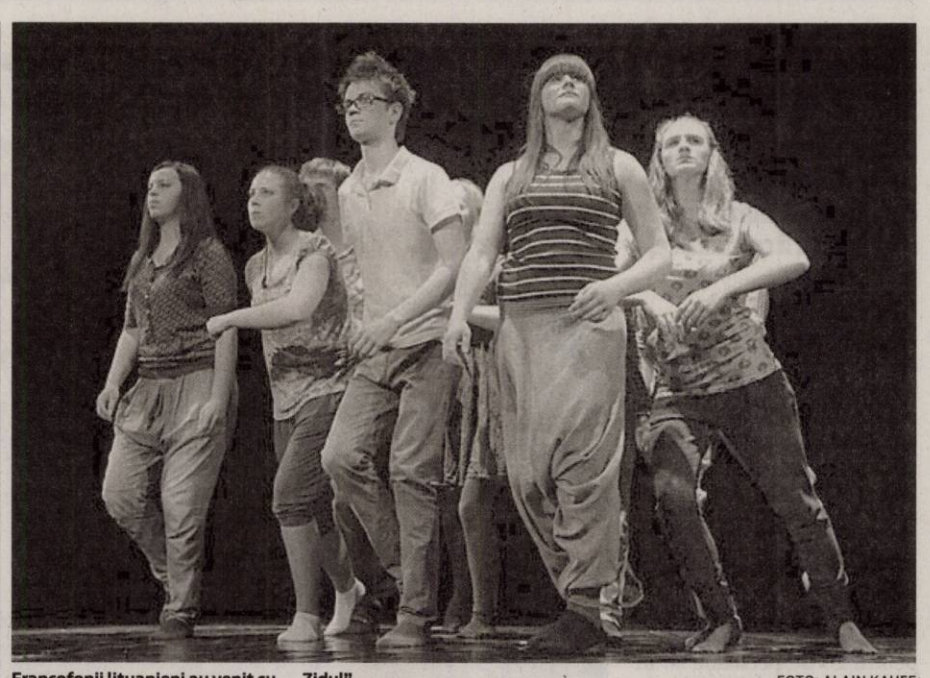

Francofonii lituanieni au venit cu... „Zidul" FOTO: ALAIN KAUFF

Atelierele vin pe scenă

Festivalul Festivalurilor de Teatru Francofon se închide azi, la ora 16, cu o ceremonie oficială.

ARAD. Pe scena Teatrului Clasic Ioan Slavici, s-au desfăşurat ieri ultimele trei spectacole din cadrul Festivalului Festivalurilor de Teatru Francofon prezentate de trupa „Artemis" din Luxemburg, Liceul Alternativ din Budapesta şi trupa „Dramatis Personae" din Baia Mare.

Poate unul din cele mai aşteptate momente din festival, Spectacolul Atelierelor a umplut scena cu animaţie, imaginaţie şi culoare. Toate acestea au fost posibile datorită unor animatori entuziaşti care în doar câteva dimineţi de ateliere au reuşit să contureze cu copii din diverse ţări, reuniţi arbitrar pe grupe, nişte minispectacole foarte sugestive şi atractive. Aceste ateliere au fost animate de: Jerome Lecerf , Damiano Fabbri, Alberto Ferraro, Francois Pinte, Alfred Hamm, Francoise Babits, Roman Kisselef, Nounou El Habib, Lionnel Pavageau, Camelia şi Ana Toma, Liliana Şomfălean, Alina Doba, Lysanne Labrecque şi Martin Doucet, Viorel Nistor. Ca în fiecare an, dansurile populare româneşti, realizate de Viorel Nistor, au electrizat sala şi au creat o atmosferă unică plină de vivacitate.

En coulisses

În timpul festivalului s-a desfăşurat şi un dialog - „în culise" - un fel de agora unde tinerii actori, profesorii şi regizorii lor au discutat piesele jucate.

Azi în festival

După o paradă ce va începe la ora 10 din Piaţa Avram Iancu şi se va finaliza cu un program artistic de dansuri folclorice şi prezentări de costume tradiţionale, pe platoul din faţa Palatului Administrativ, va urma, de la ora 14, pe scena teatrului, concursul spectacol de cultură şi civilizaţie franceză dedicat în acest an scriitorului Eugene Ionesco şi piesei sale „Regele moare". **JA-V.F.**

Trei purceluşi vin la Marionete

ARAD. Trupa de Marionete a Teatrului Clasic „Ioan Slavici" Arad va juca duminică, 22 aprilie, de la orele 11, în spectacolul „Cei trei purceluşi". Producţia a fost pusă în scenă de Adela Moldovan şi demonstrează neîndoios că unde-s trei puterea creşte şi că minciuna are picioare scurte. În distribuţie: Adina Doba, Mircea şi Izabela Moş şi Cristian Bordaş. **JA-V.F.**

SC DITRE INTERNATIONAL SRL

Angajeaza: -confectionere pt. masina de cusut
-croitori in piele manual si la masina
-muncitoare si muncitori necalificati pt invatat la cusut si croi piele
-tamplarie : montatori si masinisti
-muncitori la taiat burete

Angajeaza -economisti
Conditii : - persoane dinamice
- cunoscatori sau nu limba italiana ,
- experienta in domeniu minim 1 an

Oferim: salarii atractive, bonuri de masa, transport gratuit.
Informatii la sediul firmei din Arad, Str. a-III-a, Zona Industriala Vest, Nr. 3, tel . 0257/216611 intre orele 9-14 de luni pana vineri (941012)

Transformă nemulţumirea în siguranţă!
ARTEX SCM
SOCIETATE CU TRADIŢIE ÎN DOMENIUL TEXTIL **ANGAJEAZĂ**
Confecţioneri îmbrăcăminte
SAU PERSOANE CUNOSCĂTOARE de MESERIE, EXECUŢIE BUTONIERE, CUSUT NASTURI, APLICAT BUTONI, CĂLCAT.
OFERIM: climat de lucru european, salarii motivate în acord individual, tichete de masă, primă de transport – prezenţă, premii, un singur schimb, asistenţă medicală.
Angajările se fac pe bază de probă de lucru.
DETALII: telefon : 0357- 408275; 0357- 408276 (677518)

S.C. ANGAJEAZĂ URGENT:
- ❑ CONTABILĂ EVIDENŢĂ PRIMARĂ
- ❑ DISPECERE AUTO
- ❑ MECANICI AUTO
- ❑ ŞOFERI CU EXPERIENŢĂ + ADR

OFERĂ:
- condiţii deosebite de muncă
- salarizare deosebită

INFORMAŢII LA TELEFON: 0744.784.492
(0756 - H 898155)

Insolvenţa SM SPRL
vinde, teren intravilan
in suprafata de 900 mp (2 parcele X 450 mp), avand toate utilitatile, situat in localitatea Pecica, jud. Arad, inscris in CF 10601, nr. cadastral 1581 – 20.000 euro + TVA, negociabil. Informatii la tel. 0745.245.844 sau www.insolventasm.ro . (893625)

SC INTERCITY TRADING SRL
angajează:
>> AGENT LIVRARI (şofer) ;
>> MAGAZIONER – GESTIONAR ;
>> AGENT VANZĂRI ;
>> OPERATOR CONTABILITATE ;
>> HORTICULTOR SI GRADINAR (INGRIJITOR PLANTE);
>> MUNCITOR NECALIFICAT.
Studii medii. C.V.-ul , personal : str. Lugojului, nr. 2, dupa ora 17,00. (908571)

Publicitate 0257-210.775

Societatea comerciala CONAR SA, cu sediul in municipiul Arad, str. Gradina Postei, nr. 1, jud. Arad, inmatriculata la Oficiul Registrului Comertului de pe langa Tribunalul Arad sub nr. J 02/146/1991, avand CUI 1703548, reprezentata legal prin administrator ec. CORNU GEORGICA, solicitam publicarea urmatorului anunt:

Consililul de Administratie al SC CONAR SA

cu sediul in municipiul Arad, str. Gradina Postei, nr. 1, jud. Arad, convoaca Adunarea Generala a Actionarilor in data de 24.04.2012 ora 10, la sediul societatii, cu urmatoarea

Ordine de zi:
1. Aprobarea bilantului societatii aferent anului 2011.
2. Aprobarea veniturilor si cheltuielilor aferente anului 2012.
3. Repartizarea profitului aferent anului 2011.
4. Diverse.

In cazul in care la prima convocare nu vor fi indeplinite conditiile legale, AGA se va reprograma pentru data de 30.04.2012 in acelasi loc si la aceeasi ora.

PRESEDINTE CONSILIU DE ADMINISTRATIE
Ec. CORNU GEORGICA (941058)

AMATEX
firmă germană înfiinţată în 1994, Sânleani 375 - jud. Arad
PRODUCĂTOARE DE CONFECŢII DIN TRICOT PENTRU COPII
ANGAJEAZĂ
CONFECŢIONERE
SE OFERĂ:
- ❑ un loc de muncă sigur şi plăcut;
- ❑ condiţii de muncă la standarde occidentale, cu spaţiu de producţie complet climatizat;
- ❑ salarizare deosebită, inclusiv tichete de masă, precum şi prime anuale de concediu şi de Crăciun;
- ❑ transport din Arad asigurat pe doua rute: Gara Aradul Nou – Micalaca – Sânleani şi Cl. A. Vlaicu – Gara Arad – Sânleani;
- ❑ 25 de zile lucrătoare de concediu plătit, dintre care 3 săptămâni consecutive garantate în timpul verii.

Informaţii la tel. 0257-381-881, 0257-381-882, de luni până joi între orele 7:00 şi 16:00 şi vineri de la 7:00 la 13:15. (0686 - H 876326)

S.C. ***RESCO*** S.A.
închiriază
spaţii comerciale şi terenuri
Tel. 0735.151.681. (932827)

Fabrica incaltaminte
angajeaza
pentru banda de cusut, ***masiniste si manual***
cu experienta. Telefon : 0257-212928 (925726)

Program publicitate:
B-dul Revoluţiei, nr. 81
luni-vineri: 8.00-18.00,
duminică: 9.00-13.00,
B-dul Revoluţiei, nr. 62
luni-vineri: 9.00-16.00.

EUROCONSULT smart's partner
EUROCONSULT S.P.R.L
societate profesională practician în insolvenţă

VINDE PRIN LICITAŢIE PUBLICĂ următoarele imobile:

- **Apartament,** în Arad, str. 6 Vânători nr. 55, 114 mp — **PREŢ**: 28.920,7 euro
- **Post trafo**, în Arad, str. 6 Vânători nr. 55, 296 mp — **PREŢ**: 43.683 euro + TVA
- **Rezervor apă**, în Arad, str. 6 Vânători nr. 55 — **PREŢ**: 43.515 euro + TVA

Licitaţia se ţine în data de 24.04.2012 orele 15:00 la sediul EUROCONSULT SPRL Arad, str. Ioan Georgescu nr. 4 A.
În caz de neadjudecare licitaţia se va repeta, în aceleaşi condiţii, în data de 02.05.2012, 08.05.2012 şi în 15.05.2012 la ora 15:00.
Înscrierea la licitaţie se face până în 23.04.2012, 27.04.2012, 07.05.2012 şi în 14.05.2012 ora 15.00.
Cei care doresc să participe la licitaţie trebuie să achite garanţia de participare, care este 10% din valoarea bunului/bunurilor + TVA.
Informaţii privind condiţiile de participare la licitaţii şi caietul de sarcini se pot obţine la sediul EUROCONSULT SPRL ARAD 310087, str. Dr. I. Georgescu nr. 4 A.
Tel. 0257-257143; 0357-100143; 0722-453473. E-mail : office@euroconsult.ro (932847)

RECLAME

Pecica: Investiţii „în lanţ”

PECICA. „E necesară o continuitate la nivelul administraţiei locale, mai ales că se află în derulare o serie de proiecte foarte importante în dezvoltarea oraşului”- este de părere Petru Antal, primarul oraşului Pecica. Şi pentru aceasta, Antal susţine că are o strategie care se concretizează în proiecte finalizate, sau aflate în curs de realizare. În strategie au fost curpinse reţeaua de gaz pe toate străzile şi Masterplanul judeţean prin care reţeaua de apă şi de canalizare va fi extinsă în toată Pecica. Proiectul „Modernizare centru urban oraşul Pecica”, una din cele mai complexe lucrări de infrastructură a localităţii, ce cuprinde reabilitarea a 18 străzi din zona centrală, pe o lungime de 8.537 m, face şi ea parte din strategie. Prin PNDI vor fi asfaltate total sau parţial 9,5 km, pe 22 de străzi.

Primarul Petru Antal FOTO: JA

Sprijin constant de la CJA

Primarul mai susţine că s-a investit în pavarea trotuarelor, în spaţii verzi, cel mai bun exemplu fiind reabilitarea completă a zonei de blocuri IRIL. Sau că, printre altele, Casa de Cultură a fost renovată, anual au loc aici peste 70 de evenimente, cu sprijinul Primăriei şi Consiliului Local. „Din fonduri UE am realizat documentaţia pentru drumul agricol Pecica-Bătania şi forarea a două puţuri de apă termală pentru viitorul ştrand. Ferma de bivoli e aproape gata, am organizat târguri pentru a populariza produsele locale. Avem depuse alte proiecte şi căutăm noi oportunităţi de finanţare” - a explicat Petru Antal. Potrivit edilului, lucrările la hala agroalimentară avansează repede, în acest an comercianţii şi pecicanii urmând a beneficia de un comerţ în cele mai bune condiţii. Mai mult, la Turnu s-au modernizat sediul administrativ ce deserveşte localitatea, unităţile de învăţământ, s-au săpat şanţuri şi podeţe. La Sederhat au fost reabilitate grădiniţa şi a dispensarul, s-au pietruit străzi şi s-au amenajat trotuare, iar în Bodrogul Vechi s-a reuşit consolidarea malului Mureşului. Primarul a ţinut să menţioneze şi foarte buna colaborare cu Consiliul Judeţean Arad şi cu preşedintele Nicolae Ioţcu, care a fost un partener în dezvoltarea oraşului. Pentru sprijinul acordat comunităţii pecicane, Nicolae Ioţcu a fost desemnat Cetăţean de Onoare al oraşului Pecica. La rândul său, preşedintele CJA, Nicolae Ioţcu, candidatul Mişcării Creştin-Liberale, subliniază că a sprijinit constant toate investiţiile din cel mai mare oraş al judeţului Arad. „Podul peste Mureş, o investiţie de 28 de milioane lei, e finanţat de CJ, la care se adaugă şoseaua de centură care va dirija traficul direct pe DN7” - afirmă Nicolae Ioţcu. **JA-M.P.**

INTERVIU JA. **Sorin Palcu, candidatul MC-L la Primăria Chişineu-Criş**

Avem nevoie de un suflu nou la Chişineu-Criş

Nu este o ambiţie absurdă, ci un calcul realist, o implicare serioasă în viaţa obştii, consideră Sorin Palcu candidatura sa la Primăria Chişineu-Criş.

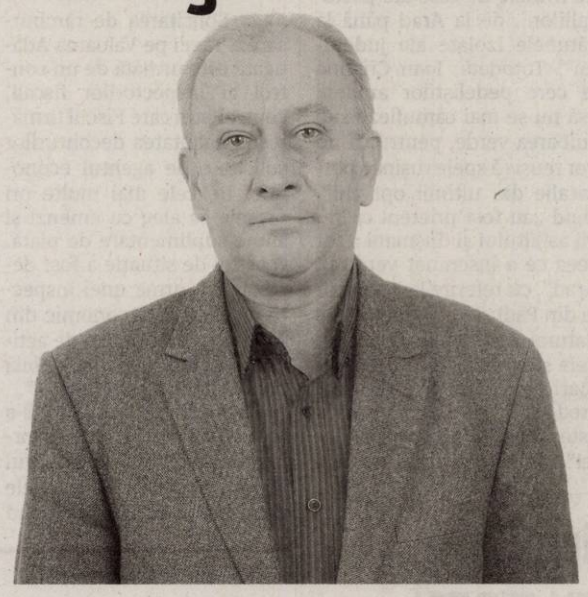

Domnule Sorin Palcu, veţi candida pentru funcţia de primar al oraşului Chişineu-Criş. Ce vă recomandă pentru această candidatură?

SORIN PALCU: Întotdeauna am afirmat că doresc să mă implic în viaţa comunităţii. În fond, sunt născut la Chişineu-Criş, părinţii mei sunt din Nădab şi e normal să ţin la locurile mele natale. Mă doare faptul că simt că oraşul nostru nu „creşte”, deşi ca tradiţie, ca putere, ca şi calitate a oamenilor, am putea fi mai sus. Cât priveşte candidatura mea la Primăria Chişineu-Criş, am analizat cu atenţie această posibilitate, am sprijinul colegilor mei şi am hotărât să candidez. Această hotărâre este întărită şi de mulţi dintre concetăţenii mei, care şi-au manifestat intenţia să mă sprijine.

De ce credeţi că oraşul nu se dezvoltă, că nu „creşte”, aşa cum speraţi?

SORIN PALCU: Avem faima că suntem al doilea oraş din judeţ, după municipiu, ca putere financiară, ca forţă economică. Din păcate, lucrurile nu stau chiar aşa. Deşi sunt mii de locuri de muncă, Crişul stă pe loc. Populaţia a scăzut de la circa 9.000 de locuitori la 7.500, în 20 de ani, o scădere drastică de 16%. Şi, din păcate, scăderea asta se vede mai mult la tineret, care pleacă din Chişineu-Criş pentru că oraşul nostru nu mai e atractiv.

Sunt profesor şi mă doare sufletul să aflu, în timp, că jumătate sau trei sferturi din multe generaţii, care mi-au trecut prin mână, nu se mai află în oraş. De asemenea, nu este încurajat nici sentimentul de patriotism local. Firmele locale nu sunt ajutate, ba mai mult sunt uneori şicanate. Avem investiţii de 50 de miliarde pe an, dar vin firme din alte părţi să ia aceşti bani. Nu cred că o firmă venită din altă localitate, care trebuie să-şi transporte utilajele, care trebuie să asigure cazare sau transport zilnic pentru personal, care are alte cheltuieli suplimentare, poate să ofere un preţ mai mic decât o firmă locală. Firmele locale trebuie ajutate, normal, în limita legii, dar parcă la noi totul e făcut pentru a-i sprijini pe alţii.

Dar oraşul Chişineu-Criş are un buget consistent...

SORIN PALCU: Din păcate, consistenţa bugetului oraşului tinde să devină legendă. Şi Sebişul, cel mai mic oraş din judeţ, are un buget aproape la fel de mare ca şi noi, iar poziţia noastră, faţă de cea a Sebişului, este infinit mai bună, la intersecţia a două drumuri naţionale, la câţiva kilometri de graniţă.

Ineul ne-a depăşit, iar Pecica, o fostă comună, are buget mult mai mare decât noi.

Şi, ceea ce mă doare mai tare, nu avem perspectivă. Tinerii nu au ce face în oraş. Practic, Crişul e un oraş amorţit.

Revenind la candidatură...

SORIN PALCU: Nu este o ambiţie absurdă, ci un calcul realist. Doresc să mă implic cât mai mult în viaţa chişeuanilor şi a nădăbanilor, mai ales că oraşul n-a mai avut un primar localnic de când m-am născut eu, adică din 1962! Doresc, de asemenea, să înţelegem cu toţii că nu mai putem sta deoparte. Trebuie ca fiecare dintre noi, din Criş, din Nădab, din Pădureni, să pună umărul la creşterea oraşului.

Repet, sunt profesor, văd generaţiile care vin şi îmi dau seama că dacă stau deoparte nu m-aş putea uita în ochii copiilor sau ai părinţilor lor fără să-mi fie jenă. În fond, e oraşul nostru şi trebuie să ne pese, să nu stăm deoparte... **JA-M.P.**

Lia Ardelean se destăinuie arădenilor

Candidatul USL la Primăria Aradului, Lia Ardelean, vorbeşte despre bunul simţ în politică, corectitudine şi integritate.

Lia Ardelean promovează bunul simţ FOTO: JA

ARAD. „Dragi arădeni, mă adresez dumneavoastră în calitate de candidat al Uniunii Social-Liberale, din partea Partidului Conservator, la funcţia de primar al municipiului Arad. Această candidatură este o mare responsabilitate, şi nu un privilegiu, care mă onorează, dar mă şi obligă.

Am fost încântată de reacţia colegilor din PNL şi PSD, care şi-au exprimat la unison încrederea în succesul candidaturii mele. Evident, mă bucur de susţinerea colegilor din Partidul Conservator. Astfel, cele trei formaţiuni componente ale USL Arad dau dovadă de unitate şi maturitate, elemente primordiale în obţinerea unor rezultate pozitive la alegerile locale. Am ales să candidez la Primăria Aradului cu speranţa că demersul meu va fi bine primit de către arădeni, iar primele semnale au fost încurajatoare”, îşi începe fostul deputat pledoaria.

Schimbare radicală

„USL s-a constituit într-o formulă politică potrivită şi necesară pentru o schimbare radicală a modului în care este guvernată România. Este clar pentru majoritatea românilor că, în acest moment, ne îndreptăm într-o direcţie radical greşită. Guvernarea a eşuat şi trebuie redresată. Trebuie să dăm un semnal al schimbării şi din Arad, unde administraţia portocalie a adus oamenii în pragul disperării. Nu va fi deloc uşor, dar sunt convinsă că împreună vom reuşi. Chiar dacă PDL îşi schimbă acum culoarea şi denumirea, am încredere că nu vă veţi lăsa păcăliţi de aşa-zisa nouă formaţiune politică MCL.

Consider că menirea unui politician este aceea de a fi aproape de oameni, de a se implica permanent în rezolvarea problemelor cu care aceştia se confruntă. În mandatul din Parlamentul României şi, în general, în toată activitatea mea politică, nu am dezamăgit românii, în general, şi arădenii, în special. Sunt sigură că eu, ca femeie, voi aduce mai multă sensibilitate, afecţiune şi înţelegere faţă de problemele oamenilor”, apreciază conservatoarea arădeană.

Corectitudine, integritate

„Sunt conştientă de importanţa funcţiei de primar într-un municipiu cum este Aradul şi nu în ultimul rând Aradul are nevoie de o administraţie care să fie condusă de un primar integru. Voi pune mare preţ pe consultarea tuturor arădenilor, voi ţine cont de doleanţele şi priorităţile lor, în vederea îmbunătăţirii programului meu şi al întregii echipe USL.

Aradul are nevoie de un primar onest, de o administraţie care nu este pusă pe căpătuială, comunitatea noastră trebuie condusă de oameni care nu-şi propun să se îmbogăţească în patru ani de mandat. Arădenii au nevoie de un primar prezent în cartiere, nu la DNA şi în sălile instanţelor de judecată. Mă număr printre arădenii onești, am fost corectă în afaceri şi în politică, voi rămâne la fel şi în administraţie!”, promite singura (deocamdată) femeie care s-a angajat în cursa pentru Primăria Aradului.

Bun simţ faţă de cetăţean

„Primul obiectiv este o relaţie cu cetăţenii bazată pe bun simţ. Bun simţ înseamnă să promiţi ce se poate realiza. Bun simţ reprezintă obţinerea consimţământului oamenilor pentru ceea ce vrei să faci, să nu pretinzi, ca administraţie, de la cetăţeni mai mult decât pot ei să ofere, să stabileşti obiectivele administraţiei în funcţie de priorităţile cetăţenilor. Municipiul Arad are nevoie de o alternativă de bun simţ. Să dăm împreună startul încheierii dominaţiei portocalii din Arad! Aşa să ne ajute Dumnezeu!”, încheie candidatul USL.

Gavril Popescu va fi candidatul PRM Arad

Lansarea oficială a lui Gavril Popescu în cursa pentru Primăria Aradului va avea loc săptămâna viitoare.

> Tandemul PRM - Gavril Popescu deschide o nouă oportunitate întregului electorat arădean
>
> **DORIN FILIP**

ARAD. Organizaţia judeţeană PRM Arad anunţă că şi-a desemnat candidatul la Primăria Arad. „Partidul România Mare intră în lupta electorală pentru câştigarea Primăriei Arad. Candidatul susţinut de partid este Gavril Popescu, fost vicepreşedinte al Consiliului Judeţean Arad, fost prefect al Aradului. Lansarea oficială a candidaturii acestuia va avea loc marţi, 24.04.2012, în cadrul unei conferinţe de presă, organizată la sediul partidului.

Electoratul arădean va avea astfel posibilitatea de a vota un candidat cu o bogată experienţă în administraţia locală, cu alte cuvinte, un adevărat gospodar. Gavril Popescu nu este certat cu legea, iar asupra sa ori a activităţii sale derulate ca bugetar nu au planat niciodată acuzaţii fondate, de ordin penal. Tandemul PRM - Gavril Popescu deschide o nouă oportunitate întregului electorat arădean, şi anume, posibilitatea de a vota un partid care nu a mai fost până acum la guvernare (deci, care nu a fraudat banul public) şi un candidat curat, fără dosare penale, care se bucură de o notorietate foarte mare în rândul arădenilor şi a demonstrat că poate gestiona cu succes problemele oamenilor”, se arată în comunicatul semnat de preşedintele PRM Arad, Dorin Filip.

Gavril Popescu nu renunţă FOTO: JA

Ioan Cristina acuză „camuflajul" PDL - iştilor

ARAD. Co-preşedintele USL Arad, Ioan Cristina, „le recomandă" liderilor PDL Arad să-şi amplaseze panourile electorale de tipul celui de la Pecica, şi pe drumurile judeţene: Arad - Şiria, „o adevărată tablă de şah denivelată din cauza numeroaselor cârpeli" sau Ghioroc - Sâmbăteni, care, abia finalizat, trebuie refăcut. „Adică, alţi bani, altă distracţie! Că de răspuns nu răspunde nimeni în epoca de aur a portocaliilor atotstăpânitori". Dar, mai spune el „am putea vorbi mult şi bine despre calitatea lucrărilor făcute de firmele de casă ale portocaliilor... de la Arad până la cătunele izolate ale judeţului". Totodată, Ioan Cristina le cere pedeliştilor arădeni „să nu se mai camufleze sub culoarea verde, pentru că nu vor reuşi să spele ruşinea portocalie din ultimii opt ani", când „au fost prieteni cu regii asfaltului şi duşmani a tot ceea ce a însemnat verde în Arad", cu referire la defrişările din Pădurice, unde verdele natural a fost înlocuit cu pavele şi pietriş. „Acum se dau mari ecologişti, dar nu-i mai crede nimeni - şi vor vedea asta în iunie, pe propria piele!", încheie Cristina. **JA – S.T.**

Ioan Cristina FOTO : JA

Lucian Riviş Tipei are proiecte pentru rromi

ARAD. La întâlnirea cu comunitatea rromă din Arad, prilejuită de Ziua Internaţională a rromilor, deputatul Lucian Riviş Tipei a pus în discuţie proiectele demarate la nivel local pentru întreaga comunitate, cu impact asupra nivelului de trai, dar şi de viitor, privind procesul de integrare.

„Fiind şi membru într-o comisie de specialitate din Camera Deputaţilor, am avut mai multe întâlniri cu factorii implicaţi în soluţionarea unor probleme specifice etniei. Am încercat să mă implic în câteva proiecte ale acestei comunităţi, chiar şi prin atragerea de finanţare pe domenii specifice, mai ales că este o etnie cu potenţial extraordinar. Din punctul meu de vedere, membrii ei nu sunt cu nimic mai prejos decât semenii lor. Prin urmare, orice efort în ceea ce înseamnă integrarea comunităţii este absolut normal", a declarat deputatul arădean. **JA – S.T.**

Fraudă de peste 880 mii euro

A cerut TVA înapoi, dar s-a ales cu datorii de peste 3,7 milioane lei pe care trebuie să le achite statului.

Fabricarea mobilei poate aduce venituri considerabile FOTO: FAN

ARAD. Solicitarea de rambursare a Taxei pe Valoarea Adăugată este urmată de un control al inspectorilor fiscali, control prin care Fiscul urmăreşte legalitatea deconturilor solicitate de agentul economic. De cele mai multe ori firmele se aleg cu amenzi şi sume suplimentare de plată. O astfel de situaţie a fost depistată în urma unei inspecţii la un agent economic din Arad ce are ca obiect de activitate „fabricarea de mobilă pentru birouri şi magazine".

„Inspecţia fiscală parţială a fost efectuată în baza informaţiilor existente la dosarul fiscal al societăţii, organele de inspecţie fiscală neputând contacta niciun reprezentant legal. Organele de inspecţie fiscală, neputând intra în posesia documentelor contabile, au considerat nedeductibile toate cheltuielile înregistrate în balanţele contabile întocmite, cu excepţia cheltuielilor cu salariaţii. Astfel, a fost recuperată pierderea fiscală, stabilindu-se în sarcina societăţii un impozit pe profit suplimentar, majorări de întârziere şi penalităţi", a explicat Marius Drăgănescu, directorul DGFP Arad.

În ceea ce priveşte TVA, deoarece societatea nu a pus la dispoziţia organelor de inspecţie fiscală actele şi documentele contabile, „nu i s-a acordat deducerea taxei pe valoarea adăugată aferentă cheltuielilor care nu pot fi justificate potrivit legii".

În cele din urmă, Fiscul a stabilit sume suplimentare de plată cu o valoare totală de 3.788.166 lei printr-o decizie de impunere. Mai mult, pe numele agentului economic a fost întocmită şi o sesizare penală, precum şi propunerea includerii societăţii în lista contribuabililor inactivi. **JA-A.P.**

Controlul în cifre

Perioada verificată: 01.03.2009 - 30.09.2011.

Obligaţii suplimentare: impozit pe profit - 676.470 lei, taxa pe valoarea adăugată - 2.190.714 lei, accesorii - 920.982 lei.

Igaş prevede scindarea PNL

ARAD. Comentând trecerea Mihaelei Popa - vicepreşedinte PDL, senator la PNL, Traian Igaş (aceleaşi funcţii) a declarat că: „Nu exclud o ipoteză, şi anume ca doamna Popa şi noi să ne regăsim într-o nouă structură de dreapta, cunoscând-o de dreapta". Solicitat să explice această declaraţie, Igaş a răspuns: „În proporţie de 99%, după alegerile locale PNL se va scinda. Cei care au viziuni de centru-dreapta, sunt convins, se vor reorienta, iar cei care nu au fost niciodată de dreapta, nu au fost liberali, se vor contopi în structura socialistă. De altfel, noi, la nivelul Aradului, am dat un semnal în privinţa reaşezării forţelor de dreapta, prin constituirea Mişcării Creştin - Liberale, iar aceasta va coagula în jurul ei pe cei care cred în creştin democraţie şi liberalism". **JA – S.T.**

Traian Igaş FOTO : JA

USL acuză: PDL a început campania!

Opoziţia va depune plângere împotriva campaniei derulate de Mişcarea Creştin - Liberală.

ARAD. Dorel Căprar, co-preşedintele USL Arad, continuă demersurile împotriva afişajului stradal sub sigla MC-L. În acest sens, reprezentanţii USL vor adresa o plângere la adresa celor care au început campania electorală ilegal. „Într-o primă fază am ieşit public prin intermediul unui comunicat de presă şi am semnalat această neregulă, în speranţa că ea va fi remediată. Am constatat că primarul Petru Antal susţine că nu a încălcat legea, iar Nicolae Ioţcu şi Gheorghe Falcă nu au avut nicio reacţie. Este, totuşi, evident că genul acesta de afişaj, cu sigla formaţiunii şi intenţia anunţată de a candida, este campanie electorală. Nici instituţiile publice nu s-au sesizat din presă, aşa că suntem nevoiţi să facem o plângere

Vom înainta o plângere penală privind afişajul ilegal făcut de PDL, sub sigla MC-L

DOREL CĂPRAR

Afişaj stradal sub sigla MC-L FOTO: FAN

pentru a se intra în legalitate. Legea 67 din 2004 privind alegerea autorităţilor administraţiei publice locale stabileşte fără dubii perioada şi condiţiile în care se poate realiza afişajul electoral. Juriştii noştri lucrează la argumentaţia juridică pentru plângerea pe care o vom depune. Colegii din judeţ au semnalat faptul că afişe cu PDL vopsit în verde MC - L au fost lipite în mai multe localităţi" a spus Dorel Căprar.

Adevărul despre MC - L

Co-preşedintele USL Arad mai apreciază şi că PDL încearcă să induce în eroare opinia publică. „Cei de la PDL încearcă să induce în eroare opinia publică. În mai multe materiale de presă sau împărţite în judeţ, se lasă să se înţeleagă că este vorba despre un nou partid. Pentru corecta informare a arădenilor, USL va elabora materiale informative în care va arăta că PDL = MC - L. În altă ordine de idei, strategia disperată a celor de la PDL arată minciuna pe care au propagat-o liderii acestui partid, cu privire la aşa-zisele sondaje de opinie. Dacă PDL stătea atât de bine în sondaje pe cât anunţau pedeliştii, de ce au renunţat la sigla aceasta pentru campania electorală? Răspunsul este evident: arădenii nu vor să mai audă de PDL. Aceasta este realitatea şi de aceea a apărut această glumă proastă, MC - L. În curând, cei de la PDL vor afla că arădenii nu mai vor să audă nici de Falcă, Seculici, Ioţcu, Igaş şi toţi ceilalţi", a concluzionat Căprar.

Tineri cercetători la UAV

Au revenit în ţară şi s-au stabilit la Arad pentru a-şi putea continua cercetările la UAV.

ARAD. O poveste de succes a unui cuplu de cercetători care după 9 ani a decis să se reîntoarcă în ţară. Lucian şi Dana Maria Copolovici au revenit în România, s-au stabilit la Arad şi îşi continuă cercetările la Universitatea „Aurel Vlaicu", în cadrul Institutului de cercetare, dezvoltare, inovare în ştiinţe tehnice şi naturale. „Prezenţa celor doi cercetători la UAV este un câştig pentru universitatea noastră. Am încurajat şi vom încuraja întotdeauna tinerii cercetători, munca lor şi îi vom sprijini pentru a găsi în noi un partener de echipă. Nu putem face performanţă decât cu oameni competitivi, dăruiţi muncii lor, apreciaţi în mediul academic şi ştiinţific", declară prof.univ.dr. Lizica Mihuţ, preşedinte ales al Consiliului Academic.

Cercetare la vârf

Au lucrat pe cercetare în domeniul Ştiinţelor Pământului în Germania, Italia, Elveţia, Estonia. Nu cot la cot, pentru că „niciodată nu lucrez cu soţia în acelaşi laborator sau pe acelaşi proiect", mărturiseşte cercetătorul Lucian Copolovici, noul director adjunct al Institutului. „Ne bucurăm foarte sincer că am fost primiţi aici, la Arad, că universitatea ne sprijină în toate proiectele pe care le derulăm. Rapiditatea cu care se rezolvă toate problemele birocratice reduce foarte mult timpii de aşteptare pentru tot felul de aprobări. E un mare câştig pentru noi", punctează dr. Lucian Copolovici.

Cât despre oraşul de pe Mureş, noua lor casă, îl găsesc „încântător şi frumos" după cum îl descrie dr. Maria Copolovici. **JA-M.A.**

Au fost primiţi cu căldură la UAV FOTO:JA

UNDE MERGEM în Arad

CINEMA

CINEMATOGRAFUL „DACIA"

· Gianni şi femeile (Italia), orele 16; 18; 20

CINEMA CITY ATRIUM

· 21 Jump Street: O adresă de pomină, ora 21:40
· Battleship, orele 15:00, 17:30, 20:00, 22:40
· Călătoria 2: Insula misterioasă 3D, ora 16:50
· Dispărută, ora 17:50
· Femeia în negru, ora 22:00
· Furia titanilor 3D, orele 14:10, 16:10, 18:10, 20:10, 22:10
· Invincibilii, orele 13:20, 15:40, 18:00, 20:30, 22:50
· Jocurile foamei, orele 18:50, 21:30
· La pescuit în deşert, orele 13:10, 15:20, 19:50
· Lorax. Protectorul pădurii 3D, orele 13:10, 15:00
· Lumina rece a dimineţii, orele 17:40, 19:40, 22:00
· Oglindă, Oglinjoară, orele 13:20, 15:30
· Piraţii! O bandă de neisprăviţi 3D, orele 14:10, 16:00, 17:50, 19:40
· Placinta Americană. Din nou pe felie, orele 14:50, 17:10, 19:30, 21:50
· Proiectul X, 13:50, 15:50, 17:50, 19:50, 21:40
· Titanic 3D, orele 13:40, 17:20, 21:00

CINEMA CITY GALLERIA

· 21 Jump Street: O adresă de pomină, ora 21:10
· Battleship, orele 14:30, 17:00, 19:30, 22:00
· Călătoria 2: Insula misterioasă 3D, orele 14:30, 16:30
· Furia titanilor 3D, orele 17:50, 19:50, 21:50
· Jocurile foamei, ora 20:30
· John Carter 3D, ora 14:00
· La pescuit în deşert, orele 14:40, 19:00
· Lorax. Protectorul pădurii 3D, orele 14:10, 16:00
· Lumina rece a dimineţii, orele 18:30, 20:30, 22:40
· Oglindă, Oglinjoară, ora 16:50
· Piraţii! O bandă de neisprăviţi 3D, orele 13:00, 14:50, 16:40, 18:40
· Placinta Americană. Din nou pe felie, orele 13:15, 15:30, 17:50, 20:10, 22:30
· Proiectul X, orele 13:00, 15:00, 17:00, 18:50, 20:50, 22:50
· Titanic 3D, orele 16:40, 20:20

„Gunoierul"

Teatrul Clasic „Ioan Slavici" Arad prezintă mâine, 21 aprilie, ora 17, „Gunoierul" de Mimi Brănescu, în regia lui Alex Mărgineanu. Cum crezi că un „simplu" gunoier îţi poate întoarce viaţa de susul în jos ? Câte lucruri interesante poţi afla despre o persoană pur şi simplu cotrobăind prin gunoiul său menajer? „Gunoierul" este o comedie reuşită care „prinde" la public şi în care se simte bucuria cu care actorii îşi asumă rolurile. FOTO: FAN

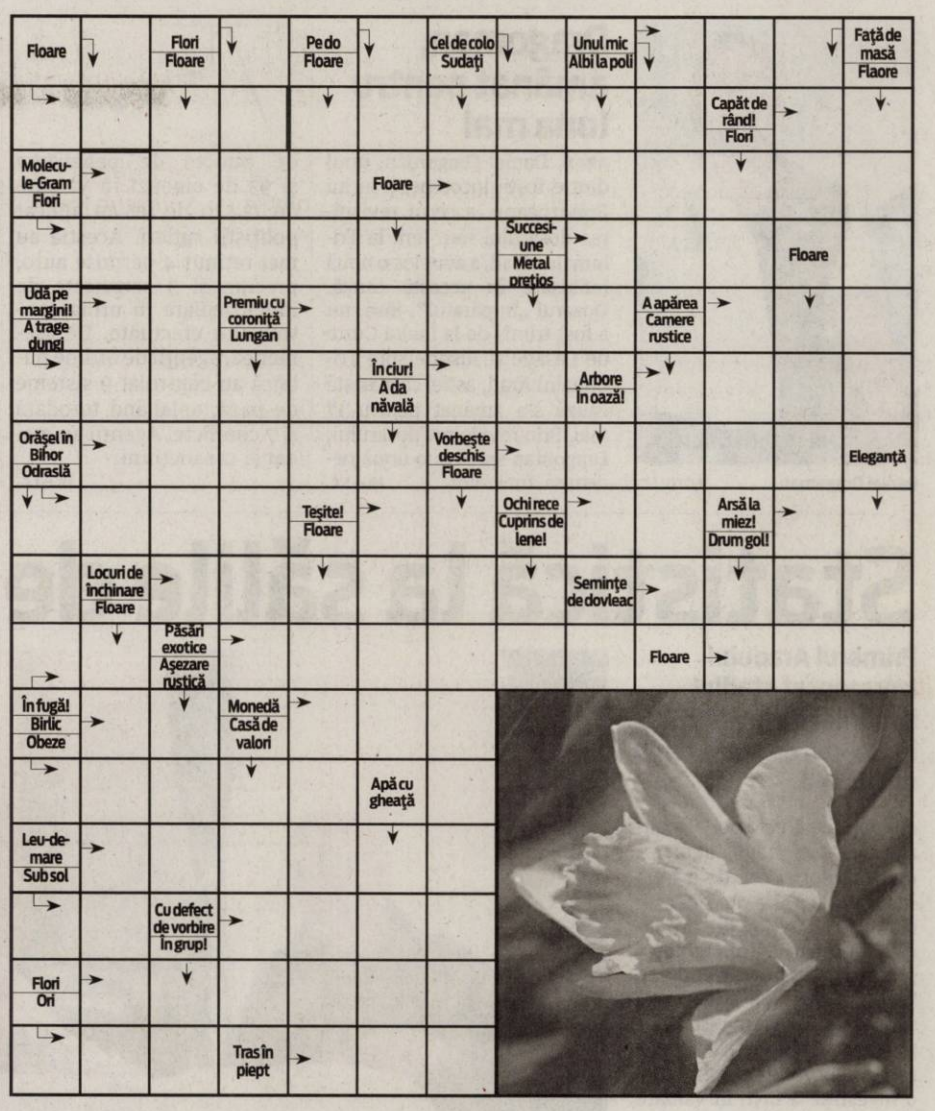

FESTIVALURI

· **FESTIVALUL FESTIVALURILOR DE TEATRU FRANCOFON**, ediţia a XVII-a: Spectacol concurs dedicat lui Eugen Ionesco şi piesei sale „Regele moare" – ora 14; Închiderea festivalului – ora 16 (vineri, 20 aprilie, în sala mare a Teatrului Clasic „I. Slavici")

PARADĂ

· **PARADA FESTIVALULUI**. Vineri 20 aprilie Festivalul Festivalurilor va ieşi în stradă în mijlocul arădenilor, în cadrul unei PARADE care va porni la ora 10 din Piaţa Avram Iancu având în frunte fanfara Liceului de Arta «Sabin Drăgoi», păpuşi gigant, jongleuri pe catalige şi se va deplasa pe Bulevardul Revoluţiei până pe esplanada din faţa Palatului Administrativ unde cele treispezece trupe vor prezenta scurte spectacole în limba maternă.

SOLUŢIA INTEGRAMEI DIN NUMĂRUL PRECEDENT

H – FUM – PUI – F – POLO – ASI – INOT – CICLISTI – STI – EHE – AA – IAZ – BR – ENOT – SCRIMA – BI – IACI – ADULT – I – FN – ARC – IR – E – SOLARI – RO – GEN – LO – ZAVZI – MI – FIRE – COS – PLUS – MECI – L – APT – ACE – IAN – LI – LA – OJA – DURERI – HANDBAL

AZI LA CINEMATOGRAFUL

CINEMA DACIA

Un film în regia lui Gianni Di Gregorio FOTO: FAN

„GIANNI ŞI FEMEILE"

Sunt o mulţime de lucruri care-i dau de gândit lui Gianni, un bărbat căsătorit care s-a pensionat recent, dar dragostea sigur nu-i printre ele. Gianni trăieşte cu soţia şi fiica lui într-un mic apartament din Roma. Îşi petrece zilele plimbându-şi câinele şi - sub privirea vigilentă a soţiei - plătind facturile gospodăriei. Dar într-o zi vechiul său prieten Alfonso îi face dezvăluiri şocante despre escapadele sale sexuale. Gianni îşi dă seama că a reuşit cumva să ignore faptul că cei de-o seamă cu el sunt disperaţi să-şi retrăiască tinereţea. El ce va face?

AZI LA CINEMATOGRAFUL

CINEMA CITY ATRIUM

Un thriller încărcat de suspans şi situaţii explozive FORO: FAN

„LUMINA RECE A DIMINEŢII"

Un concediu liniştit pe coasta însorită a Spaniei se transformă într-un coşmar pentru Will Shaw, un proaspăt om de afaceri, care porneşte într-o vacanţă alături de părinţii săi, pe un iaht. Lucrurile iau o întorsătură cu adevărat dramatică după ce Will pleacă pe ţărm câteva ore. Atunci când revine găseşte toate lucrurile răvăşite pe vas şi semne clare ale unei lupte pe viaţă şi pe moarte. Neştiind unde îi sunt părinţii, tânărul descoperă secretele familiei sale abia în momentul în care începe să fie urmărit de nişte criminali cu sânge rece...

VĂ INVITĂM LA...

Expoziţie jubiliară la Sala „Clio"

Judita Csernyanszky aniversează, cu o expoziţie, 50 de ani în Cenaclul „Ion Andreescu".

Maria Furnea şi artista aniversată, Judita Csernyanszky FOTO: V.F.

ARAD. Sala „Clio" a Complexului Muzeal Arad a găzduit, miercuri seara, vernisajul expoziţiei jubiliare de pictură Judita Csernyanszky, la 50 de ani de activitate în cadrul Cenaclului „Ion Andreescu" Arad. Artista Judita Csernyanszky este „una din veteranii cenaclului", iar expoziţia - după cum preciza Maria Furnea, preşedintele Cenaclului „I. Andreescu" - „e un fel de retrospectivă, deşi, din cele 51 de lucrări expuse, cele mai multe sunt făcute în ultimii cinci ani". După ce viceprimarul municipiului, Levente Bognar, i-a mulţumit Juditei Csernyanszky „pentru tot ce a făcut pentru Arad", apreciind că expoziţia reprezintă „o parte din rodul muncii artistei", lucrările expuse pe simeze au fost prezentate de criticul de artă Dan Lăzărescu. El a arătat câteva direcţii din universul creaţiei artistei: „trăieşte peisajul" iar „pictura de vară şi toamnă zguduie, este plină de viaţă"; „iubeşte construcţia veche, încărcată de istorie"; iar „un capitol extrem de important în creaţia Juditei este floarea"; în sinteză, „un orizont plastic cu totul remarcabil".Expoziţia Juditei Csernyanszky - pe care artista o dedică „foştilor profesori, colegilor de cenaclu şi tuturor celor care privesc arta cu plăcere" - poate fi admirată până în 29 aprilie, la Sala „Clio". JA-V.F.

FILME ÎN WEEKEND LA TV

SÂMBĂTĂ

· **Porto-Franco** (TVR 3, ora 18.00); · **Undeva, cândva, în Vest** (CINEMAX, ora 18.15); · **Sărutul de adio** (TV 1000, ora 19.00); · **Micuţa Sue** (PRO CINEMA, ora 20.00); · **Eu cu cine mă mărit?** (DIGI FILM, ora 20.00); · **Blestemul surorilor** (EUFORIA, ora 20.00); · **Julieta, nebuna mea** (ROMANTICA, ora 20.00); · **O mână câştigătoare** (FILMBOX, ora 20.30); · **Cum să dai afară din casă un burlac de 30 de ani** (PRO TV, ora 20.30); · **Totul despre sex 2** (HBO COMEDY, ora 20.40); · **Propunerea** (TVR 1, ora 21.25); · **Destinaţie finală** (KANAL D, ora 22.00).

DUMINICĂ

· **Răpită din dragoste** (DIVA UNIVERSAL, ora 17.00); · **Toţi au nevoie de iubire** (TVR 3, ora 17.00); · **Iartă-mă, Doamne, iubesc!** (ROMANTICA, ora 20.00); · **Naşul stresat** (DIGI FILM, ora 20.00); · **Milionari de weekend** (PRO CINEMA, ora 20.00); · **Fără obligaţii** (HBO, ora 20.00); · **Dragoste în paşi de dans** (NAŢIONAL, ora 20.15); · **Legendă vie** (PRO TV, ora 20.30); · **Papesa Ioana I** (TVR 2, ora 20.30); · **Aici** (CINEMAX, ora 21.00); · **Promisiunea** (MGM, ora 21.00); · **Îngerii lui Charlie** (AXN, ora 21.10); · **Cu plăcere!** (HBO COMEDY, ora 21.30); · **Iceman: Ultimul meci** (ANTENA 1, ora 21.50).

CĂRŢI NOI ÎN LIBRĂRII

· **„CELE TREISPREZECE MOTIVE" DE JAY ASHER**

Clay Jensen se întoarce acasă de la şcoală şi găseşte pe verandă un pachet ciudat, adresat lui. Înăuntru descoperă mai multe casete înregistrate de Hannah Baker – colega lui de care era îndrăgostit –, care s-a sinucis cu două săptămâni în urmă. Vocea lui Hannah îi dezvăluie că există treisprezece motive pentru care a decis să-şi pună capăt vieţii. Clay este unul dintre ele. Dacă va asculta casetele, va afla şi de ce. Clay îşi petrece noaptea străbătând oraşul, cu Hannah pe post de ghid.

· **„FEMEIA ÎN NEGRU" DE SUSAN HILL**

Mândră şi solitară, Casa din Mlaştina Tiparului veghează asupra smârcurilor cu apă sărată, bătute de vânt şi aflate de cealaltă parte a Digului celor Nouă Vieţi. Arthur Kipps, un tânar avocat, este trimis să participe la înmormântarea singurului locatar al casei, neştiind de secretele tragice ce zac ascunse dincolo de ferestrele oblonite. Abia după ce zăreşte o tânară femeie palidă, învesmântată toată în negru, începe să fie copleşit de nelinişte, sentiment întărit de localnicii care ezită să vorbească despre strania apariţie – şi intenţiile ei cumplite.

Daniel Dragoman FOTO: I.C.

Dragoman, amânat pentru luna mai

ARAD. Daniel Dragoman, unul dintre foștii locotenenți ai lui Rohozneanu, a cerut revizuirea dosarului său. Ieri, la Tribunalul Arad, a avut loc o nouă înfățișare în această cauză. Dosarul „Împăratul", însă, nu a fost trimis de la Înalta Curte de Casație și Justiție spre Tribunalul Arad, astfel că această cauză s-a amânat pentru 17 mai. Prin revizuirea dosarului, Dragoman speră la o nouă pedeapsă, mai mică. **JA – I.C.**

75

de puncte de penalizare și 93 de amenzi în valoare de 13.520 de lei au aplicat polițiștii rutieri. Aceștia au mai reținut 4 permise auto, precum și 3 certificate de înmatriculare în urma controalelor efectuate. De asemenea, agenții de ordine publică au controlat 9 sisteme de pază, aplanând totodată și 7 conflicte. Agenții au mai dat și 12 sancțiuni.

JA – I.C.

Amendați și cu lemnele confiscate

LIPOVA. Polițiștii din Lipova au prins un bărbat de 42 de ani care transporta 2 metri cubi de material lemnos fără a avea acte legale de însoțire a mărfii. Tot fără acte legale de însoțire a mărfii a fost prins și un timișorean care transporta 2 metri steri de material lemnos din specia cer. Cei doi au primit câte o amendă în valoare de 2.000 de lei, lemnele fiind confiscate. **JA – I.C.**

Amendă de la polițiști FOTO: FAN

„Let's Do It România", la a treia ediție

ARAD. „Let's Do It, România!", ajuns la a treia ediție, va prinde viață în România în data de 12 mai. Până acum, Aradul a colectat, în cele două ediții, aproximativ 15.000 saci de gunoi cu ajutorul a peste 9.500 de voluntari. Arădenii sunt invitați sâmbătă, 12 mai, la ora 9:00, în Piața Avram Iancu, unde vor avea la dispoziție mijloace de transport și echipamentul necesar (mănuși și saci) pentru ecologizare.

Statistică la sălile de sport

Primarul Aradului a prezentat stadiul lucrărilor de investiții în trei săli de sport din municipiu.

S-au prezentat și schițele viitoarelor săli de sport din municipiu FOTO: A.B.

ARAD. O sală de sport finalizată, una în pragul demarării lucrărilor și cea de a treia scoasă la licitație. Acesta este bilanțul făcut joi de primarul Gheorghe Falcă. Edilul a prezentat stadiul execuției la fiecare dintre cele trei săli de sport ridicate acum de Primăria Arad. „Am făcut recepția sălii de sport de pe Voinicilor, o investiție a CNI, în valoare de 3.635.000 lei, la care cheltuielile Primăriei cu realizarea utilităților s-au ridicat la 200.000 de lei. Nu am luat încă decizia cui o predăm, la o școală sau la Clubul Sportiv Gloria, ori la alte cluburi, dar vom lua în curând această hotărâre", și-a început joi prezentarea Gheorghe Falcă.

Totul pentru Liceul Sportiv

Edilul a precizat, apoi, faptul că sala de sport a Liceului Sportiv din Bujac are deja constructorul ales (SC Ama House SRL), că investiția va fi finalizată conform contractului în 12 luni, iar valoarea lucrării se ridică la 1.844.000 lei, banii venind în totalitate de la Primăria Arad. Tot aici și tot în această perioadă va fi realizată și pista de atletism, beneficiarul fiind același: Liceul Sportiv.

Este vorba de o pistă de viteză de 100 metri și de o pistă destinată săriturii în lungime la groapa cu nisip, investiție ce ar urma să se finalizeze în acest an. „Anul viitor, în primăvară, vom putea spune că îndeplinim toate condițiile care se impun pentru a avea un liceu sportiv cu toate dotările necesare: sală de sport, terenuri de sport, pistă de atletism etc.", a conchis primarul pe acest subiect.

Și Gloria

Cea de a treia sală este cea care va fi ridicată în incinta stadionului Gloria. Este vorba de o sală de gimnastică, care a fost estimată a costa undeva pe la 3.262.000 lei și care ar urma să se ridice în 12 luni, pe fostul teren de handbal de aici. Investiția va cuprinde sala propriu-zisă, la standardele impuse de federație, pe o latură va avea două vestiare pentru gimnastică, un vestiar pentru antrenori, vestiare pentru arbitri, pentru testul antidoping, pentru primul ajutor, iar pe cealaltă latură vestiare pentru atletism, care să vină în completarea pistei de atletism care se execută în aceste zile tot aici.

ADRIANA BARBU DĂNILĂ
adriana.barbu@informmedia.ro

Pista de atletism de pe Gloria

Gheorghe Falcă a prezentat și câteva fotografii care arată stadiul lucrărilor la pista de atletism cu opt culoare care se execută în această perioadă pe stadionul Gloria. Potrivit edilului, investiția, în valoare de 1.700.000 lei, va fi finalizată în acest an, după care va fi predată celor de la Universitatea de Vest Vasile Goldiș, în baza protocolului semnat astfel de mai bine de un an.

La vânătoare de fazani cu o armă „împrumutată"

Un bărbat de 31 de ani a fost prins de polițiști după ce a folosit o armă „împrumutată".

APATEU. Polițiștii Serviciului Arme, Explozivi și Substanțe Toxice și cei din cadrul Poliției Sintea Mare au prins un bărbat în zona localității Apateu, după ce acesta a împușcat un fazan cu o armă de vânătoare cu alice „împrumutată". Potrivit polițiștilor, bărbatul a luat arma de la un deținător legal (acesta nu știa de acest fapt), fără a fi autorizat pentru deținerea, portul și folosirea ei, a împușcat un fazan, apoi s-a întors la domiciliul celui de la care a „împrumutat" arma și a pus-o la loc, ulterior fiind prins de polițiști.

„Polițiștii au stabilit faptul că acesta s-a deplasat pe un fond de vânătoare situat la marginea localității Apateu, unde a executat mai multe focuri de armă, împușcând un fazan. De asemenea, în urma cercetărilor s-a constatat că, ulterior, cel în cauză, s-a întors la domiciliul persoanei de la care a împumutat arma respectivă și a introdus-o în lada metalică destinată păstrării acesteia, prin distugerea balamalelor de la ușa cutiei, fără a rupe sigiliul și fără a înștiința deținătorul legal în acest sens", au declarat reprezentanții IPJ Arad.

Bărbatul este cercetat pentru braconaj, nerespectarea regimului armelor și muniților și uz de armă fără drept.

JA – I.C.

„Vânătorul" a fost prins FOTO: FAN

Incendiu la o magazie de lemne la Berechiu

CHIȘINEU CRIȘ. Garda de Intervenție Chișineu-Criș a intervenit în noaptea de miercuri spre joi pentru a stinge un incendiu izbucnit la o magazie de lemne din Berechiu. La sosirea gărzii de intervenție, incendiul fusese localizat de către Serviciul Voluntar pentru Situații de Urgență al comunei Apateu. „Din fericire, intervenția promptă a făcut ca incendiul să nu se extindă la casa de locuit. Intervenția a durat aproape două ore și au fost salvate bunuri în valoare de 45.000 de lei. A ars magazia în proporție de 90%, precum și lemnele depozitate în magazie, o bicicletă, un frigider și deșeuri de hârtie", a declarat lt. Sorina Ambruș, purtător de cuvânt ISU Arad.

JA – I.C.

Vor ajunge în fața instanței FOTO: FAN

Șase suspecți au fost reținuți la Chișineu Criș

VĂRȘAND. Acuzați că au furat o pompă de apă submersibilă, 20 de metri de furtun, 2 bucăți de jambon, 4 bucăți de slănină și 20 de saci de azot. Toate furturile au fost comise pe raza localității Vărșand.

Cei șase suspecți au furat din case private și societăți comerciale. Potrivit polițiștilor, „în noaptea de 5 spre 6 aprilie, Aurelian C., Gigel R. Și Adrian R. au sustras din locuința lui Alexandru D. o pompă de apă submersibilă și 20 de metri de furtun. Totodată, în noaptea de 7 spre 8 aprilie, Viorel Cosmin R., Aurelian C., Ștefan H. au sustras dintr-o locuință 2 bucăți de jambon și 4 bucăți de slănină. De asemenea, în urma cercetărilor, polițiștii au stabilit că, în 9 spre 10 aprilie, Florin M., Aurelian C. și Viorel Cosmin R. au sustras 20 saci de azot din sediul unei societăți comerciale". Cei șase au fost reținuți pe bază de ordonanță, urmând a fi prezentați Judecătoriei Chișineu Criș cu propunere de arestare preventivă pentru furt calificat. **JA – I.C.**

DN 7 și DN 79, sub asediul polițiștilor rutieri

Polițiștii arădeni, împreună cu cei de la RAR Arad au controlat tot ce a mișcat pe DN 7 și DN 79.

ARAD. Starea tehnică a autovehiculelor. Asta au avut în vedere polițiștii rutieri și inspectorii Registrului Auto Român (RAR). Toate autovehiculele mai mici de 3,5 tone, aflate în circulație, ieri, pe DN7 (Arad-Deva) și DN 79 (Arad-Oradea), au fost controlate de către cei de la RAR. La efectuarea controlului s-a avut în vedere starea tehnică a autovehiculelor prin verificarea mecanismului de frânare și a sistemului de direcție, gradul de poluare cauzat de eliminarea noxelor, instalația de iluminare-semnalizare și deținerea inspecției tehnice periodice. Autovehiculele găsite cu nereguli au fost trase pe dreapta, iar șoferii au fost amendați. În cazul în care s-au descoperit nereguli tehnice grave s-au reținut certificatele de înmatriculare sau/și permisele auto.

„Este vorba despre o acțiune comună, desfășurată la nivel național, având ca scop reducerea cauzelor generatoare de evenimente rutiere cu consecințe grave, produse pe fondul defecțiunilor tehnice ale autovehiculelor", a declarat inspectoratul Daniel Iaroslav, din cadrul Serviciului Poliției Rutiere. **JA – I.C.**

Au controlat starea tehnică FOTO: I.C.

promedica24 Muncă în Germania
Îngrijitoare persoane vârstnice

Dorești un contract sigur, cunoști limba germană și ai experiență în domeniul îngrijirii?

Promedica24 îți oferă:
- Angajări sigure și legale
- Nivel de salarizare atractiv și motivant
- Asigurare medicală privată pe toată perioada deplasării
- Acoperirea cheltuielilor de masă cazare și transport
- Suport informațional pe toată perioada desfășurării contratului
- Termeni și condiții de plecare flexibile

Arad
Str. Marasesti 62-64 (zona Intim)
Tel: 0357-444-944
Tel. mob: 0745212960
E-mail: office@promedica.ro

www.promedica24.ro

(933290)

Scoala de Soferi Auto - Moto
CUSTOM
Anul acesta împlinim 17 ani
490 Lei Categoria B
Nou ! Golf 6 si Golf 5
Inscrieri Zilnic !
Tel: 0257-254196 ; 0740972900
www.custom-arad.ro

RECLAME

Sport

„Suntem pregătite pentru a învinge şi a face un prim pas spre marea finală"

Porchia Green, ICIM Univ Goldiş Arad

5

este numărul ediţiei Cupei Cupelor la karate, competiţie organizată de Cobra Arte Marţiale Arad, prin inimosul sensei Ady Burzo. La întrecerea din acest an şi-au anunţat prezenţa aproape 200 de sportivi din toată ţara, concursul urmând a se desfăşura sâmbătă, între orele 11-16, la Sala Sporturilor. „Victoria" din oraşul nostru.

Chiar şi fără bani, merg până la capăt

ARAD. „Am avut o şedinţă şi am decis să mergem până la capăt. Sperăm să câştigăm proiectul depus la Consiliul Judeţean şi să ţinem handbalul masculin în viaţă" - ne-a spus, ieri, Mihai Petrică, preşedintele HC Arad. Băieţii pregătiţi de prof. Dan Dumitru dispută astăzi, ora 15, la „Polivalentă", restanţa cu Univ Craiova, pentru ca duminică să joace la Sf. Gheorghe. **JA-D.S.**

Bogdan Mara FOTO: L.S.

Născut pentru un asemenea meci

TIMIŞOARA. Căpitanul echipei UTA, Bogdan Mara spune că este o greşeală ca UTA să creadă că meciul cu Timişoara va fi o formalitate. „Este un meci foarte important pentru ambele echipe, pentru ei probabil cel mai important. Nu vom avea o misiune uşoară, am greşi dacă am crede asta. Poli e o echipa care nu demult a fost vicecampioana României, are în componenţă jucători experimentaţi, de mare valoare. Am mai jucat într-un derby UTA - „Poli", a fost incendiar, te naşti pentru un asemenea meci - a spus Mara". Hidişan l-a completat: „Jucăm pentru fani, ştiu ce înseamnă pentru ei să batem la Timişoara". **JA – L.S.**

Cu „toate pânzele sus" la Timişoara

UTA dă piept cu „Poli", azi, în singurul meci care contează pentru suporterii „Bătrânei Doamne".

TIMIŞOARA. În această seară, de la ora 20.00 (în direct pe Digi Sport 1) are loc marele derby al vestului, „Poli" Timişoara - UTA. Pentru suflarea arădeană acest meci este cel mai important din tot campionatul, fanii spunându-le jucătorilor că pentru ei „doar acest meci contează".

Ieri, într-o conferinţă de presă, Falub, Mara şi Hidişan au prefaţat jocul de pe Bega.

Izbânda e totul

Directorul tehnic al UTA-ei a vorbit mai mult la general despre acest derby. „Toată lumea ştie ce important e acest joc. Te naşti pentru a juca într-un asemenea meci, te simţi fotbalist când joci la un astfel de derby. Noi avem privilegiul să fim pe teren şi nu vrem decât să-i facem fericiţi pe suporteri, deoarece ştim că pentru ei înseamnă totul o izbândă la Timişoara. Va fi o ciocnire în care se poate întâmpla orice, importantă e însă atitudinea jucătorilor, căci dacă ei dau totul pe teren toată lumea va fi mulţumită. Am spus că nu ştiu prea multe despre acest derby deoarece am citit doar în ziare şi am văzut la televizor secvenţe. Nu am trăit atmosfera şi încărcătura unui asemenea joc. Cred că aportul fanilor va fi decisiv la un meci ca acesta. Despre echipa timişoreană vă spun că nu este una rănită sau victimă sigură, deoarece şi acolo au avut loc mobilizări. Cum se explică altfel faptul că jucătorii absenţi până acum au revenit la antrenamente, iar Primăria a găsit o modalitate să-i premieze pe elevii lui Velcea? Poli are o echipă foarte bună, cu jucători deosebiţi, mai ales în atac, nume ca Goga, Axente, Ricketts ori Rocha fiind mult peste nivelul ligii a doua. La fel ca şi Scutaru ori Mera, în apărare. Eu trebuie să fiu inspirat în alegerea primului unsprezece, iar de motivat jucătorii nu cred că este cazul, ştiu exact ce înseamnă un asemenea meci. Nu s-a discutat despre o primă specială" - a spus Falub.

Pentru fanii UTA-ei meciul cu „Poli" este singurul care contează FOTO: FAN

Fanii merg cu trenul

Deplasarea marii majorităţi a fanilor se va face cu trenul, din Gara Arad, la ora 16.15. Bilete se mai pot găsi la Old Ladi's Pub şi la sediul clubului, la preţul de 8 lei. Porţile stadionului „Dan Păltinişanu" se deschid la ora 18.00.

LEO SFÂRA
leo.sfara@informmedia.ro

Faceţi primul pas spre finală

Campioanele de la ICIM pornesc cu ascendent moral în semifinala cu CSM Satu Mare.

ARAD. Nu e un secret că echipa din Satu Mare, adversara ICIM-ului din semifinalele actualei ediţii a Diviziei A de baschet feminin, are un complex Arad. „Sezonul trecut, am câştigat tot pe plan intern în detrimentul lor, iar în acest sezon avem trei victorii în confruntările directe" - spune prof. Dan Moraru, tehnicianul campioanelor en-titre.

Tare ne dorim ca şi după acest „război" în două sau trei acte, gruparea din nordul ţării să se plângă de acelaşi complex Arad.

„Nu va fi uşor. Trebuie să contracarăm setea lor de revanşă, cu un plus de ambiţie şi determinare. Multe depind de ziua pe care o vor prinde jucătoarele celor două echipe" - adaugă Moraru.

Stanecia Graham poate fi „cheia" jocului sub cele două panouri FOTO: JA

Incertitudine

Oficialii ICIM Univ Goldiş sunt îngrijoraţi de starea de sănătate a jucătoarei Monica Brosovszky, care se confruntă cu dureri în zona cervicală. Ambiţioasă din fire, Monica va strânge din dinţi pentru a fi prezentă pe parchetul Sălii Sporturilor şi a pune umărul la obţinerea unei (prime) victorii în drumul spre marea finală. **JA-D.S.**

Toate drumurile să ducă la sală!

ARAD. „Avem nevoie de voi" - spune căpitanul Monica Brosovszky. „Purtaţi-ne spre mult dorita victorie" - adaugă cealaltă veterană a echipei, Larisa Toma. „Cu voi în tribune, nu putem pierde" - decretează Suzana Milovanovici.

Ţineţi cont de dorinţa acestor minunate fete şi haideţi, sâmbătă, ora 17, la Sala Sporturilor. „Intrarea este liberă. Mulţumim directorului Meszar (DJST Arad) pentru înţelegere" - declară Marcel Urban, managerul ICIM Univ Goldiş. **JA-D.S.**

Marcel Urban FOTO: JA

GDS

Firma **GDS Manufacturing Services SA** angajează:

Operator control vizual

Cerinţe:
- capacitate vizuală optimă, îndemânare, înclinaţie spre lucrul fin,
- disponibilitate de a lucra pe 3 schimburi,
- cunoştinţe în electronică constituie avantaj,
- absolvent liceu

Operator teste

Cerinţe:
- dexteritate în folosirea calculatorului
Cunoştinţe minine/medii de limba engleză constituie avantaj
- disponibilitate de a lucra pe 3 schimburi, ore suplimentare
- absolvent liceu

Operator reparaţii

Cerinţe:
- cunoştinţe electronică analogică şi digitală
- familiarizat cu utilizarea instrumentelor de masură electronice (multimetru)
- studii medii cu profil tehnic
- simţ tehnic
- spirit de observaţie, precizie, disponibilitate de a lucra pe 3 schimburi.

Team leader

Cerinţe:
- studii medii
- limba engleză şi italiană nivel mediu constituie avantaj
- atitudine hotărâtă, spirit de conducere
- experienţă în munca cu persoane în subordine constituie avantaj

Oferim:
- bonuri de masă, ore suplimentare platite dublu, transport asigurat/decontat, spor de noapte 25%.

Persoanele interesate sunt rugate să se prezinte la sediul firmei: Str.I, Nr.9,Cartier Zona Industrială Vest, AP 11-15 (în curte la Eurolmobiliare) sau să ne contacteze la nr de tel 0357/420928 fax.0357/420929 sau pe adresa de mail: recrutare@gds.com. (933676)

RECLAME

Liga I, etapa 27, pe micul ecran

ARAD. Patru zile de fotbal de Liga I ne oferă etapa 27.

Iată programul jocurilor şi al transmisiunilor TV: Astăzi - ora 18, Digi Sport, Astra - Oţelul; ora 20,20, Antena 1, Steaua - FC Vaslui; Sâmbătă - ora 18, Digi, CS Mioveni - Rapid; Duminică - ora 17, Digi, Voinţa Sibiu - Petrolul; ora 19, Digi, CFR Cluj - Chiajna; ora 21,30, Digi, Dinamo - Ceahlăul; Luni - ora 19, Digi, Tg. Mureş - Sportul; ora 19, Dolce Sport, Gaz Metan - Pandurii; ora 21,30, Digi, FC Braşov - U Cluj. **JA-D.S.**

Cu sabia deasupra capului

SEBIŞ. Două eşecuri consecutive au fost suficiente pentru ca Gheorghe Feieş să-şi piardă răbdarea şi optimismul şi să pună tunurile pe jucători şi, mai ales, pe antrenorul Lucian Tetileanu, căruia pare a nu-i mai da credit în eventualitatea unui noi înfrângeri.

În replică, Tetileanu - pe scaunul căruia se pun paruiri vizavi de perioada de timp rămasă până la „executarea" sa - are un mesaj pentru „prieteni" şi contestatari: „Văd că terenurile de fotbal s-au mutat prin cafenelele Aradului. Le urez să le fie cafeaua cât mai caldă şi să stea cât mai mulţi ani pe-acolo. Pe teren e mult mai greu ...". **JA-D.S.**

Probleme pentru Tetileanu FOTO: FAN

Un derby al disperării

ARAD. „Respect adversarul, oamenii din conducerea echipei Naţional Sebiş, dar avem nevoie de cele trei puncte pentru a continua cursa salvării" - spune Leo Pinţa, antrenorul Gloriei Arad înaintea derby-ului supravieţuirii din Liga III, borna 22, de astăzi, ora 17, de pe arena Telecom. Cealaltă echipă din judeţ, CS Vladimirescu, este „condamnată" să câştige, sâmbătă, ora 17, pe teren propriu, împotriva unei grupări cu pretenţii, CFR Simeria, pentru a mai spera la încă un sezon de Liga III. **JA-D.S.**

MASCHIO GASPARDO

S.C. MASCHIO GASPARDO ROMANIA S.R.L.

lider mondial în producţia de maşini şi utilaje agricole
ca urmare a creşterii volumului de activitate si a noilor investiţii

ANGAJEAZĂ

pentru fabrica sa din localitatea Chişineu-Criş:

REF. DEPARTAMENT COMERCIAL(cod ref. COM)

Profilul candidatului:

- **Studii superioare**
- **Cunoştinţe operare PC (constituie avantaj cunoştinţe sistem AS 400)**
- **Cunoştinţe limba engleză (constituie avantaj cunoştinţe limba italiană şi/sau franceză, spaniolă,rusă)**
- **Disponibilităţi de comunicare, prezentare si negociere**
- **Domiciliul în Chişineu-Criş sau împrejurimi constituie avantaj**

Sarcini principale si specifice:

- **Intocmire contracte clienţi interni – externi**
- **Intocmire oferte utilaje in funcţie de cerinţele clientului**
- **Introducerea si gestionarea comenzilor de utilaje.**

INGINER MECANIC (proiectare) (cod ref. INGP)

Profilul candidatului:

- **Studii obligatorii: superioare tehnice sau mecanice**
- **Experienţă in proiectarea de masini**
- **Bune cunoştinţe de limba engleză şi/sau italiană**
- **Cunostinte operare programe: CAD, CATIA**
- **Spirit organizatoric, dinamism şi adaptabilitate**

INGINER MECANIC (calitate) (cod ref. INGC)

Profilul candidatului:

- **Studii obligatorii: superioare mecanice**
- **Experienţă in domeniul calitatii**
- **Bune cunoştinţe de limba engleză/şi sau italiană**
- **Excelente abilităţi de utilizare a computerului**
- **Spirit organizatoric, dinamism şi adaptabilitate**

Ofertă (bonusuri, beneficii):

- **Pachet salarial atractiv**
- **Mediu plăcut de lucru**
- **Tichete de masă**

*Candidaţi interesaţi pot trimite un **Curriculum Vitae** însoţit de **scrisoare de intenţie** şi de **fotografie** la nr. de fax 0257-307040 sau la următoarea adresă de e-mail emust@maschio.ro menţionând postul pentru care candidează şi codul de referinţă al acestuia.*
Numai candidaţii selectaţi vor fi invitaţi la un interviu, a cărui dată va fi stabilită de comun acord cu aceştia.

(925995)

PRIMĂRIA MUNICIPIULUI ARAD
• 310130 Arad - România • Bd. Revoluţiei 75 • tel.+40-57-281 850 • fax +40-57-253 842
• www.primariaarad.ro • pmu@primariaarad.ro •
DIRECŢIA STRATEGII PUBLICE ŞI COMUNICARE
Serviciul Transport Public Local, Autorizare Activităţi Economice

Societatea Română pentru Asigurarea Calităţii — The International Certification Network

ÎN ATENŢIA AGENŢILOR ECONOMICI

Primăria Municipiului Arad, anunţă toate **persoanele fizice autorizate, întreprinderile individuale şi familiale, precum şi persoanele juridice** care desfăşoară activităţi de alimentaţie publică, activităţi comerciale şi de prestări servicii în structuri proprii şi care se încadrează în prevederile Hotărârii Consiliului Local al Municipiului Arad nr. 9/2011, privind aprobarea Regulamentului de desfăşurare a activităţilor comerciale în municipiul Arad, că **termenul de vizare** pe anul 2012 a autorizaţiilor de funcţionare, a avizului pentru orarul de funcţionare şi a autorizaţiei privind desfăşurarea activităţii de alimentaţie publică **este 30.04.2012**.

În vederea vizării autorizaţiilor şi avizelor persoanele fizice autorizate, întreprinderile individuale şi familiale, precum şi persoanele juridice au obligaţia prezentării următoarelor documente:

- avizul Direcţiei Patrimoniu - Serviciul Zone de Agrement, pentru societăţile care îşi desfăşoară activitatea pe Ştrandul Neptun;
- certificatul de atestare fiscală privind impozitele şi taxele locale, eliberat de Direcţia Venituri din cadrul Primăriei Municipiului Arad, care să ateste îndeplinirea tuturor obligaţiilor fiscale, la data solicitării vizei;
- Certificatul de clasificare, eliberat de Ministerul Turismului, în copie certificată, valabil la data aplicării vizei, pentru activitatea de alimentaţie publică;
- dovada valabilităţii tuturor autorizaţiilor deţinute (sanitară, sanitar-veterinară, de mediu, PSI şi altele, după caz);
- dovada achitării taxei/tarifului de vizare.

(920115)

Cheia succesului companiei noastre o constituie personalul calificat, orientat spre performanţă!

Pentru magazinul din Arad angajăm:

SELGROS CASH & CARRY

CONSILIER RELAŢII CLIENŢI

Responsabilităţi:
emiterea legitimaţiilor de cumpărare pentru clienţii magazinului / vizitarea şi menţinerea relaţiilor cu clienţii / prelucrarea bazei de date a clienţilor / preocuparea pentru achiziţia permanentă de noi clienţi / dezvoltarea şi menţinerea unei relaţii cu clienţi ai magazinului / prelucrarea şi interpretarea datelor statistice referitoare la clienţi / promovarea imaginii firmei / prelucrarea reclamaţiilor clienţilor

Cerinţe:
studii medii sau superioare / cunoştinţe de operare PC (Word, Excel) / capacitate de lucru în echipă / rezistenţă la muncă în condiţii de stres / abilităţi de comunicare / cunoştinţele de limba germană / engleză constituie un avantaj / carnet de conducere categoria B

Vă oferim:
salariu atractiv / sistem informatic performant şi logistică modernă / training de specialitate / oportunitatea unei cariere într-un concern internaţional

Dacă vă identificaţi cu profilul nostru, aşteptăm să trimiteţi un CV însoţit de o scrisoare de intenţie (specificând poziţia exactă pentru care candidaţi) şi o fotografie pe adresa:
SELGROS CASH & CARRY S.R.L.
În atenţia Departamentului de Resurse Umane Calea Radnei nr. 294,
Email: jobarad@selgros.ro , Tel: 0257/308.114, Fax: 0257/308.199
CV-urile se pot depune şi în magazin la Informaţii clienţi.

Numai candidaţii selectaţi vor fi contactaţi.

Tehnologia de ultimă oră şi succesul muncii în echipă au propulsat compania noastră pe o poziţie de lider pe piaţa germană în domeniul cash & carry.

(930635)

LOCURI DE MUNCĂ ÎN GERMANIA

□ îngrijit bătrâni □ îngrijitori ferme cai □

LIMBA GERMANĂ NIVEL CONVERSAŢIE.

☎ 0755-678-225 (orele 11-17). (0769 - H 899135)

GARSONIERE

• **Vând garsonieră,** central, zona Bușteni, 18.000 Eur. Tel. 0741.587.791, 0757.312.269. 933334

• **Vând garsonieră,** confort I şi II, Micălaca, persoană fizică, ☎0741.243.637, ☎0357/802294. 918843

• **Vând garsonieră,** confort III, frumos amenajată, zona UTA. Telefon 0723.382.064, 0745.604.162. 918847

GARSONIERE-JUDEŢ

• **Vând garsonieră** în localitatea Chişineu-Criş, îmbunătăţită (termopane, gresie, faianţă, cabină duş), mobilată complet. Informaţii tel. 0744.705.643. Acceptăm şi variante. 933294

AP.1 CAMERĂ

• **Vând apartament** 1 cameră, 48 mp, 15.000 Eur, 0720.190.543, 0752.583.761. 941247

• **Vând urgent** un apartament 1 cameră, bloc 2009, etaj 1, zona Spitalului Judeţean, cu parcare maşină în incinta curţii blocului, cu toate îmbunătăţirile, mobilat sau nemobilat. Telefon 0722.193.086. 933809

AP.2 CAMERE-ARAD

• **Vând apartament** în bloc nou cu 2 camere, decomandat, cu parcare în curte, cu centrală proprie, izolat în polestiren 10 cm, et. I, str. Cocorilor nr. 5. Telefon 0762.213.545. 898295

• **Vând apartament** 2 camere, 62 mp, et. 4/4, 0744.635.161. 881251

• **Vând apartament** 2 camere, Vlaicu, A32, et. 2, termopan, balcon închis, 24.800 Euro, 0752.510.776. 916963

• **Vând apartament** 2 camere, în Micălaca, amenajat, mobilat. Telefon 0741.243.969, 0740.052.883. 917027

• **Vând apartament** 2 camere, confort 1, Romanilor, 35.000 Eur, 0741.150.068. 930634

• **Vând apartament** 2 camere, bloc nou, Alfa, decomandat, complet finisat. Tel. 0722.962.123. 930679

AP.3 CAMERE-ARAD

• **Vând apartament** 3 camere, Miorița, etaj 1/4, renovat. Tel. 0746.291.204. 920126

• **Vând apartament** 3 camere, decomadat, etaj 5, Vlaicu, 0722.606.527. 941181

• **Vând urgent** apartament central, et. 1, 3 camere, bucătărie, 2 băi, 2 intrări, cămară alimente, pivniţă. Dotări: termoteca, aer condiţionat, utilităţi individuale, pretabil sediu firmă, preţ negociabil, 58.000 Euro. Telefon 0771.223.799. 893543

AP.4 CAMERE-ARAD

• **Vând apartament** 4 camere zonă ultracentrală (lângă Hotel Central) în suprafaţă de 107 mp, complet renovat.Preţ 90.000 Eur. Tel. 0722.249.492, 0744.333.017. 941088

APARTAMENT LA CASĂ

• **Vând apartament** la casă, ultracentral, 2 camere, bucătărie, baie, hol, terasă, boxă. Telefon 0770.872.885. 901290

CASE-ARAD

• **Vând casă** Aradul Nou, 4 camere, 2 bucătării, toate utilităţile. Tel. 0770.761.584. 943156

• **Vând casă** cărămidă, nouă, utilităţi complete, Grădişte, bun pentru activitate comercială sau privat. Informaţii: 0723.333.579. 899909

• **Vând casă** central, curte, intrare comună, 65.000 Eur. Tel. 0741.150.068. 930637

• **Vând casă** cu grădină- 510 mp, în zona Pârneava (utilităţi), 0723.369.016. 837585

• **Vând casă** cu grădină 550 mp, în Bujac, str. Suceava nr. 24, patru camere, bucătărie, baie, debara, anexe, toate din cărămidă, 70.000 Eur/negocoabil. Tel. 0257/349293. 921427

• ●**Vând casă** locuibilă, Bujac, 1050 mp, front stradal 27 m. Preţ 58.000 Eur, ☎ 0745.895.483. 930608

• **Vând casă** în Grădişte formată din 2 apartamente, tot confortul, intrare 2 familii, curţi separate, preţ 49.000 Euro, negociabil. Telefon 0749.596.800. 896111

• **Vând casă** în Vlaicu, loc bun, 4 camere+ dependinţe, curte şi grădină, este şi încălzire centralizată, suprafaţa totală 820 mp, în stare bună. Telefon 0740.126.034. 914911

• **Vând casă** 5 camere (trei apartamente) cu teren total 1324 mp, zona P- ţa M.Viteazul. Tel. 0722.635.237. 920101

• **Vând sau** schimb casă 2 camere, grădină, 720 mp cu apartament+ diferenţă, Grădişte, str. Tocilescu, nr. 18, 0742.332.453. 941180

• **Vând 3** case, zona Tabacovici, Bujac (Marnei), Gai (Trib. Corcheş), proprietate. Tel. 0746.046.094. 913186

• **Vindem casă** Grădişte cu grădină, Lucreţia 45. Tel. 0740.138.621, 0753.287.438 941041

CASE-JUDEŢUL ARAD

• **Vând casă** ţărănească în Pecica, suprafaţă 1116 mp. Tel. 0746.031.536. 919944

• **Vând casă** cu grădină 1300 mp, în comuna Ghioroc nr. 339. Preţ 45.000 Eur/negociabil. Tel. 0728.647.059. 913185

• **Vând casă** locuibilă, Tisa Nouă, 10 km de Arad 19.000 Eur/negociabil. Tel. 0771.636.159. 915436

• **Vând casă** mare, suprafaţa totală 1.800 mp, situată la şosea, în com. Socodor. Informaţii telefon 0733.946.698. 890290

• **Vând casă** în Cuvin. Telefon ☎0740.535.576. 943154

• **Vând casă** în Sântana cu mansardă, curte, grădină, atelier, total suprafaţă 2.000 mp. Preţ 65.000 Eur. Tel. 0752.512.598. 908271

• **Vând casă** 4 camere, bucătărie, 2 băi, garaj, suprafaţă teren 3.600 mp, în Sînpaul. Preţ negociabil. Tel. 0768.457.139. 933280

CASE-ALTE JUDEŢE

• **Vând casă** cu livadă cireşi, caişi, vie, Battonya. Tel. 0752.200.301. 933245

CASE DE VACANŢĂ-JUD ARAD

• **Vând casă** de vacanţă în Bătuţa pe Valea Mureşului pe deal, pădure în spatele casei, casa are două camere, living, bucătărie, baie, hol, anexe, curent, satelit, anexe. Tel. 0724.978.664, 0723.304.365. 920116

• **Vând casă** la Trei Insule, 4 camere, teren 410 mp, neinundabil. Tel. 0747.789.864. 933321

CASE DE VACANŢĂ-ALTE JUDEŢ

• **Case şi** terenuri- intravilan BATTONYA, ieftin, toate utilităţile, PersoanăFizică, 0722- 257409. 908205

• **Case şi** terenuri- intravilan BATTONYA, ieftin, toate utilităţile, PersoanăFizică, 0722- 257409. 907613

VILE-ARAD

• **Vând vilă** Aradul Nou, construcţie 2007, 3 camere, 2 băi, 2 garaje, teren 500 mp. Tel: 0722.684.632. 916969

SPAŢII COM-ARAD

• **Vând bar** cu terasă în P- ţa Mioriţa, cu clienţi formaţi. Preţ 6.800 Eur/negociabil. Tel. 0745.783.193. 930648

• **Vând restaurant** în Mall- ul Galeria Arad, 130 mp, etaj 2, sală de mese, bar, separeu, bucătărie, totul mobilat, dotat şi utilat ultramodern, preţ negociabil. Tel. ☎0726.707.550. 932356

• **Vând spaţiu** comercial 150 mp, amenajat, Petru Rareş, Grădişte, 0744.555.660. 915406

• **Vând spaţiu** comercial 126 mp, Micălaca, lângă universitate, 0727.892.162. 930977

• **Vând spaţiu** pe Ştrandul Neptun, 4.500 Euro, negociabil, 0755.531.300. 941074

• **Vând terasă** la Ştrandul Neptun 120 mp+ bucătărie, bar 20 mp+ anexe, mobilat/ nemobilat, toate utilităţile, locaţie cu renume, clientelă formată, preţ negociabil, 0726.707.550. 932363

• **Vând/închiriez hală 500 mp + 600 mp de curte, str.Ghioceilor nr.39, Arad, 0757.621.897, 0745.523.263.** 839762

SPAŢII COM-JUDEŢUL ARAD

• **Vând urgent** spaţiu comercial ultracentral, în Cuvin. Tel. 0723.791.460. 925934

TERENURI LOCAL

• **PF vând** locuri casă, Arad, toate utilităţile+ C.F. Tel. 0745.350.576. 941027

• **Vând pământ** arabil 13.535 mp în Sânicolaul Mic. Telefon ☎0357/808732, ☎0770.366.979. 876259

• **Vând parcelă** între 8.000- 15.000 mp, la centură, cu PUZ aprobat pentru construcţii comerciale, servicii, industriale, curent electric, drum, 0732.733.623. 819006

• **Vând parcelă** 2.500- 3.000 mp, lângă centură, curent electric, PUZ aprobat pentru construcţii comerciale, servicii, industriale, 0732.733.623. 819012

Consultare Publica
privind
Identificare & Managementul Padurilor cu Valoare Ridicata de Conservare de pe raza DS Arad

Stimata Doamna / Stimate Domn,

Directia Silvica Arad din cadrul RNP Romsilva se afla in procesul de monitorizare anuală a managementului forestier in sistem FSC (Forest Stewarship Council, www.fsc.org) ca o garantie a unui management forestier responsabil cu recunoastere internationala.

Principiile si criteriile standardului de certificare FSC isi propun definirea unui management forestier benefic social, adecvat din punct de vedere al mediului si viabil economic, scopul final fiind promovarea unei gospodariri forestiere durabile.

In acest context Directia Silvica Arad are în vedere **o gospodarirе adecvata a "Padurilor cu Valoare Ridicata de Conservare (PVRC)" – identificate deja, la nivelul direcţiei** – in baza Principiului 9 al standardului de certificare FSC si definite conform Ghidului Practic privind Identificarea si Managementul Padurilor cu Valoare Ridicata de Conservare (Ghidul poate fi descarcat de pe site-ul www.certificareforestiera.ro), precum şi o eventuală extindere a acestor suprafeţe dacă se vor mai identifica şi alte Valori Ridicate de Conservare (V.R.C.) în pădurile certificate, administrate prin ocoalele silvice din raza direcţiei.

Identificarea si gospodarirea adecvata a PVRC in vederea conservarii si chiar imbunatatirii Valorilor Ridicate de Conservare (VRC) este deosebit de importanta pentru toti cei care doresc practicarea unei silviculturi responsabile. Totodata, prin verificarea modului de gospodarire si al originii materiei prime folosita in industria lemnului, sistemul de certificare forestiera isi propune evitarea intrarii in circuitul comercial al produselor forestiere exploatate necorespunzator din Padurile cu Valoare Ridicata de Conservare.

Ca parte a procesului de Consultare Publica urmarim sa contactam persoane si organizatii afectate /interesate de managementul forestier a Directiei Silvice Arad. In acest sens **va invitam in data de 25.04.2012 incepand cu orele 12:00 la sediul Directie Silvice Arad pentru dezbateri pe tema identificări / reevaluării Padurilor cu Valoare Ridicata de Conservare si aplicarea unor masuri de management adecvate,** sub rugămintea de a ne confirma participarea în cursul zilei de luni, 23.04.2012, până la orele 16.00, la datele de contact prezentate mai jos.

De asemenea, alte observatii (locatiile respectiv valorile de conservare adapostite de ecosistemele forestiere) trebuie transmise pe adresa de e-mail office@arad.rosilva.ro pana la data de 03.05.2012 pentru a putea fi luate in considerare in cadrul evaluarilor pe teren. Va asiguram ca se va tine cont de orice informatii relevante care ne vor ajuta sa fim mai bine informati.

(941112)

• **Vând teren** 750 mp, Arad, str.Corbului nr.33. Preţ negociabil. Tel.0722.274.864. 930951

• **Vând 5** ha teren pentru construcţii hale, depozite, PUZ aprobat, curent electric, 75 m front la centură, 0732.733.623. 819011

• **Vand 900** mp teren str.Tabacovici tel 0756495707 830272

• **25.500- mp şoseaua** NĂDLAC, front- stradal, bun pensiune, parking- auto, 0722-257409. 908311

• **25.500- mp şoseaua** NĂDLAC, front- stradal, bun pensiune, parking- auto, 0722-257409. 907671

TERENURI JUDEŢ

• **Vând loc** de casă, Zădăreni, 784 mp, preţ negociabil, 0722.288.955. 943148

• **Vând parcele** de 500 mp la intrare Zimand Cuz pentru locuinţă, 0742.332.453. 941149

• **Vând teren** arabil în zona Fântânele- Frumuşeni, teren arabil 5,20 ha, preţ negociabil. Tel. 0743.115.836, 0720.272.318. 941073

• **Vând teren** intravilan în Livada, 600 mp, zonă liniştită, 0722.162.120. 906097

• **Vând teren** intravilan, în comuna Livada, proprietate personală, 400 mp, 5.500 Euro, 0766.414.643. 933260

• **Vând urgent** loc de casă şi vie în Cuvin, 0723.791.460. 925903

• **Vând 1h** extravilan Vladimirescu. Tel: 0722.684.632. 916972

• **Vând 2,7** ha Pecica, 3,4 ha Pecica; 4,86 Frumuşeni; 21 ha Turnu; 5 ha Horea etc., 0756.495.174. 941121

IMOBILE CHIRII

• **Închirez apartament** 2 camere, Podgoria, etaj 1, două balcoane, utilat şi mobilat, 250 Eur, 0743.700.345. 907302

• **Închiriez (ofer)** apartament ultracentral, 3 camere, curte, garaj, P- ţa Spitalului. Tel. 0733.932.010. 930899

• **Închiriez (ofer)** garsonieră confort 1, Micălaca, mobilată, liberă, 0741.243.637, 0257/265892. 930958

• **Închiriez apartament** cu o cameră, etaj 1. Telefon 0748.214.780. 930642

• **Închiriez apartament** 2 camere, mobilat şi utilat, Podgoria, preţ 190 Euro, negociabil. Telefon 0729.902.988. 930682

• **Închiriez apartament** 2 camere, central, mobilat şi utilat, recent renovat. Telefon 0749.488.993. 932352

• **Închiriez apartament** 2 camere, decomandat, Fortuna, mobilat, contorizat, izolat, TV, aragaz, maşină spălat, frigider 200 Euro. Telefon 0723.600.510. 933821

• **Închiriez apartament** 2 camere, mobilat, total contorizat, UTA, 0770.697.288. 941187

• **Închiriez casă** în Bujac, mobilată şi utilată, 800 Ron. Telefon 0743.700.345. 933255

• **Închiriez duplex,** Grădişte, persoană fizică, două dormitoare, două băi, mobilată, singur curte, poartă automată- curte +garaj automatizat, maşină spălat+ uscat, 0745.529.503. 930661

• **Închiriez garsonieră** confort 1, Micălaca, Bloc 240. Tel. 0740.547.732. 930696

• **Închiriez garsonieră,** confort 1, în Grădişte, etaj 1, mobilată. Telefon ☎0357/805571. 933415

• **Caut să** închiriez apartament 2- 3 camere, ne/mobilate, 0726.289.694. 941182

• **Dau în** chirie apartament una cameră mobilat, zona Alfa. Relaţii telefon 0758.067.226. 930607

• **Dau în** chirie apartament 3 camere mobilat (Podgoria- Bank Post), 0722.606.527 941163

Mungiu la Palme d'Or

SELECTAT. Filmul După dealuri/Beyond the Hills, în regia lui Cristian Mungiu, a fost inclus în selecția oficială a celei de-a 65-a ediții a Festivalului de la Cannes (16-27 mai 2012). După dealuri este inspirat de romanele non-ficționale ale scriitoarei Tatiana Niculescu-Bran, „Spovedanie la Tanacu" și „Cartea Judecătorilor". Cele două romane reconstituie întâmplările care au avut loc în vara anului 2005, în județul Vaslui, când o fată orfană - Irina Cornici - vine la Mănăstirea din satul Tanacu să-și vadă prietena de școală, suferă o criză de violență extremă, este internată la Psihiatrie, apoi externată, după care se manifestă din nou violent - iar preotul și maicile de la mănăstire decid că trebuie exorcizată, totul finalizându-se cu moartea fetei. Al doilea roman este povestea procesului.

D-ALE ACTORILOR

VREA UN COPIL

Nonconformism. Cameron Diaz vrea să adopte un copil, dacă va simți că a venit momentul să devină mamă. „Societatea pune o presiune prea mare pe femei, făcându-le astfel să-și trăiască viața într-un anume fel. Nu am spus că nu vreau copii, doar că nu s-a întâmplat să am copii până acum. Nu încerc să mă încadrez în standardele de viață ale nimănui", a declarat actrița.

AU SĂRBĂTORIT LOGODNA

Escapadă. Angelina Jolie și Brad Pitt s-au logodit zilele trecute, iar cei mai bucuroși sunt cei șase copii ai lor, care își doreau de mult timp ca părinții lor să se căsătorească. Pentru a celebra logodna, clanul Brangelina a mers într-o locație exotică: Insulele Galapagos. Cei opt au ajuns în insule cu un avion privat și au călătorit cu un iaht de lux până au poposit în stațiunea Royal Palm Resort, unde se află vila de lux pe care au închiriat-o.

NUME NOU

Schimbare. Demi Moore, care pe contul său de Twitter, este înregistrată sub numele Mrs Kutcher, a lansat fanilor de pe rețeaua de socializare o întrebare: „Este timpul pentru o schimbare! Mă gândesc să-mi modific numele de pe Twitter. Vreo sugestie?", le cere actrița ajutorul admiratorilor ei. Sugestiile au început să curgă, însă până acum se pare că Demi nu s-a oprit la nici una.

DRAGOSTE MARE

Porumbei. Actrița Eva Longoria se poartă ca o adolescentă atunci când este împreună cu tinerelul ei iubit, Eduardo Cruz. Amorezii au fost surprinși de paparazzi, zilele trecute, în timp ce mergeau la o grădină zoologică din Los Angeles. Tandri, cei doi porumbei au coborât din mașină, s-au luat în brațe și s-au sărutat cu foc, înainte de a merge să admire necuvântătoarele aflate în captivitate.

BOX OFFICE ROMÂNIA

→	1. PLĂCINTĂ AMERICANĂ. DIN NOU PE FELIE (2 SĂPT.)	82.527	1.333.257,89
→	2. FURIA TITANILOR (3 SĂPT.)	102.043	2.064.115,20
→	3. LUMINA RECE A DIMINEȚII (1 SĂPT.)	5.395	106.029,62
↓	4. TITANIC (2 SĂPT.)	25.166	478.670,00
↓	5. JOCURILE FOAMEI (4 SĂPT.)	88.482	1.414.578,00
↓	6. LORAX. PROTECTORUL PĂDURII (3 SĂPT.)	26.628	433.369,12
↓	7. 21 JUMP STREET - O ADRESĂ DE POMINĂ (5 SĂPT.)	60.939	991.618,00
→	8. JOHN CARTER (6 SĂPT.)	90.490	1.882.075,00
↓	9. LA PESCUIT ÎN DEȘERT (2 SĂPT.)	5.902	105.034,52
↓	10. OGLINDĂ, OGLINJOARĂ (5 SĂPT.)	39.952	623.916,98

Battleship

Extratereștri pe Battleship

O aventură care se întinde peste ape, în cer și peste pământ, în lupta pentru supraviețuire a planetei noastre.

EXPLOZIV. Bazat pe jocul clasic de război Hasbro, Battleship este un film exploziv despre extratereștrii care invadează Pământul pe... mare. Cu un buget uriaș de 200 de milioane de dolari, Battleship arată uimitor, îți taie respirația cu scenele de bătălie, dar păstrează și un umor care descrețește frunțile atunci când lupta devine prea crâncenă.

Filmul îi are ca protagoniști pe Taylor Kitsch în rolul lui Hopper, un ofițer în marina americană detașat pe nava USS John Paul Jones; Brooklyn Decker, în rolul lui Sam, fizioterapeută și logodnică a lui Hopper; Alexander Skarsgard este Stone, fratele mai mare al lui Hopper și ofițerul aflat la comanda vasului USS Samson; Rihanna este locotenentul Raikes, camaradul lui Hopper și specialistă în arme, iar Liam Neeson este superiorul lui Hopper și Stone, precum și tatăl lui Sam, amiralul Shane.

Efecte speciale

Battleship are scene incredibil de bine realizate și este un regal al efectelor speciale.„S-a lucrat mult la extratereștri, iar pentru actori s-a folosit tehnica motion-capture, unde le sunt redate mișcările digital, pe calculator. A fost multă muncă, dar toți vrem să vedem așa ceva. În fiecare dintre noi există un copil de șapte ani care vrea să se joace, iar acest gen de film satisface pe oricine" - spune Taylor Kitsch.

Personaj fermecător

După ce, în martie, aducea povestea de 100 de ani a eroului John Carter, Taylor Kitsch revine în rol principal în Battleship și se descurcă onorabil. Personajul său, Alex Hopper nu este tocmai eroul clasic, curajos, îndrăzneț și care știe întotdeauna ce face, dar este, totuși, un tip special. „Cred că tocmai faptul că habar n-are ce trebuie să facă este farmecul lui - spune Taylor Kitsch despre Hopper. E o scenă care-mi place mult, în care devine căpitan fără voia lui și îi întreabă pe ceilalți ce are de făcut, e complet debusolat. Și mie tocmai asta mi s-a părut credibil, că nu este de la început un erou, ci devine erou prin prisma situațiilor speciale în care este pus."

Regia: Peter Berg, **Cu:** Rihanna, Alexander Skarsgård, Liam Neeson, Taylor Kitsch, **Gen film:** Acțiune, SF, Thriller, **Durata:** 131 minute, **Premiera în România:** 20.04.2012

The Pirates!

Piraţii! O bandă de neisprăviți

ANIMAȚIE. Căpitanul Pirat are un singur vis: acela de a-și învinge rivalii, pe Black Bellamy și Cutlass Liz în competiția ce are drept recompensă atribuirea titlului de Piratul Anului. Pentru a-și atinge scopul, împreună cu echipajul său de pierde-vară și neisprăviți, el ridică pânzele și pornește pe mare. Călătoria este lungă și plină de primejdii, dar și de ceea ce pirații îndrăgesc cel mai mult: aventura.

Regia: Peter Lord, **Cu:** Salma Hayek, Martin Freeman, Jeremy Piven, Imelda Staunton, Hugh Grant, David Tennant, **Gen film:** Animație, Aventuri, Familie, **Durata:** 88 minute, **Premiera în România:** 20.04.2012

Intouchables

Împreună sunt invincibili

PRIETENIE. În urma unui teribil accident cu parapanta, Philippe (Francois Cluzet), un artistocrat înstărit, e nevoit să angajeze un asistent personal și, surprinzător, îl alege pe Driss (Omar Sy), un tânăr din suburbii, proaspăt ieșit din închisoare. Pe scurt, cea mai nepotrivită persoană pentru job. Lăsând la o parte lipsa lui de experiență, când vine vorba despre umor lucrurile se schimbă radical. Și astfel, toate barierele dispar, lăsând loc celor mai nebunești, ciudate și incredibil de amuzante aventuri, în care Philippe și Driss se antrenează constant, clădind o prietenie puternică, deși improbabilă. Pentru că pe cei doi tocmai ceea ce îi desparte îi transformă în Invincibilii, doi prieteni capabili să mute munții împreună, să-l facă pe Vivaldi să trăiască din nou alături de Earth, Wind and Fire, într-un cuvânt să creeze cu foarte mult umor un univers comun din două lumi aparent incompatibile.

Regia: Olivier Nakache, Eric Toledano, **Cu:** François Cluzet, Omar Sy, Audrey Fleurot, **Gen film:** Comedie, Dramă, **Durata:** 112 minute, **Premiera în România:** 20.04.2012

ARĂDENII SE DISTREAZĂ: **Mega concert Loredana Groza la Atrium Mall**

aradon.ro

DECESE

Cu inima zdrobită de durere anunţ pe această cale moartea fulgerătoare a celei care a fost fiica mea dragă

LILIANA NEGRU.

Înmormântarea va avea loc astăzi, 20 aprilie 2012, ora 15:00, de la capela cimitirului Eternitatea (UTA).

În veci nemângâiată mama, Maria Copăceanu

O inimă a încetat să bată, un suflet nobil s-a ridicat la Dumnezeu. Un omagiu, o lacrimă şi o floare pentru fiinţa cea mai dragă care a fost,
educatoarea

COVACIU IULIA.

Înmormântarea va avea loc astăzi, 20 aprilie 2012, la Cimitirul Pomenirea, ora 14,00.

Fiica Beatrice, ginerele Florin, nepoatele Mara şi Irina, sora Samica

Un suflet mare, o inimă bună, o fiinţă dragă

BĂRDAN PAULINA

a plecat departe de noi, dar mai aproape de Dumnezeu, la numai 77 de ani.

Înmormântarea va avea loc astăzi, 20 aprilie 2012, ora 15:30 de la capela cimitirului Micălaca. Nu te vom uita niciodată. Dumnezeu să te odihnească în pace!

Fiica Uţa Bej, ginerele Ghiţă, nepoţii Bogdan cu Ioana, Răzvan cu Cristina şi strănepotul Cristian

Cu durere în suflet anunţăm decesul celei care a fost soţie, soră, mătuşă

LUKÁCS ELENA.

Nu te vom uita niciodată! Înmormântarea va avea loc astăzi, 20 aprilie 2012, ora 13:00 la cimitirul Pomenirea.

Familia îndoliată Rieger

Cu adâncă durere în suflet anunţăm decesul celei care a fost mamă, bunică şi străbunică

VICAŞ FLOAREA.

Înmormântarea va avea loc vineri, 20 aprilie 2012, de la domiciliul din Arad, str. Abrud, nr. 53, ora 15,00. Nu te vom uita niciodată.

Familia îndoliată

Cu adâncă durere în suflet anunţăm trecerea în nefiinţă a celui care a fost soţ, tată, bunic, socru

RÁCZ IOSIF.

Înmormântarea va avea loc sâmbătă, 21 aprilie, ora 15,00, Cimitirul Micălaca.

Familia Rácz îndurerată

CONDOLEANŢE

Cu inimile îndurerate anunţăm trecerea în nefinţă a celei care a fost soră, cumnată şi mătuşă

LILIANA NEGRU.

Va rămâne veşnic în amintirea noastră!

Mircea, Amalia, Paul, Silviu şi Gloria Vilagoş

Cu nemărginită durere în suflet o conducem pe ultimul său drum pe cea care a fost iubita mea mamă

LILIANA NEGRU.

Dumnezeu să o ierte şi să o odihnească!

Fiul Paul Negru veşnic îndurerat

Cu adâncă durere în suflet anunţăm încetarea din viaţă a celei care a fost soră, cumnată şi mătuşă

LILIANA NEGRU.

Dumnezeu să-i dea odihnă veşnică!

Liviu, Alina, Anca şi Mihnea Vilagoş

Suntem alături de domnul Liviu Vilagoş la marea durere pricinuită de decesul surorii sale. Sincere condoleanţe!

Colegii de la Camera de Comerţ Arad

Sincere condoleanţe familiei îndoliate, **din partea colegilor de la S.C. Feroneria Prod S.A.** la trecerea în nefiinţă a dragei noastre colege

LILIANA NEGRU.

Suntem alături de familia greu încercată şi transmitem întreaga noastră compasiune! Dumnezeu să o ierte şi să o odihnească în pace!

Un gând de mângâiere, compasiune şi sincere condoleanţe transmitem colegilor noştri Liviu şi Mircea Vilagoş în aceste clipe de grea încercare pricinuite de plecarea spre cele veşnice a surorii dragi

LILIANA NEGRU.

Colectivul S.C. Logistic Arsped Cargo Arad

Suntem alături de colegii noştri Liviu şi Mircea Vilagoş în aceste momente grele pricinuite de pierderea surorii dragi

LILIANA NEGRU.

Sincere condoleanţe!

Colectivul S.C. All Cargo Expres Timişoara

Sincere condoleanţe şi întreaga compasiune familiei Kundla Ioan - Preşedintele PSD Organizaţia PSD - Peregul Mare în momentele dureroase a plecării în eternitate a mamei sale. Dumnezeu să o odihnească în pace!

Organizaţia Judeţeană PSD Arad - Preşedinte Dorel Căprar

Publicitate 0257/210.775

SERVICII FUNERARE

IN MEMORIAM
NON STOP!
KUKI - servicii funerare complete
Producător de sicrie - oferă sicrie la preţ de producător.
Pentru membrii C.A.R.P. transport gratuit atât în oraş, cât şi în judeţ.
Rezolvăm actele la spital, primărie, casa de pensii şi C.A.R.P.
Transport intern şi internaţional.
Accesorii funerare.
Contact: Arad, Str. Mihai Eminescu nr. 4 (în curte), vis-a-vis de Cerbul Albastru.
Telefon: 0257/211929, mobil: 0723-343-964
www.inmemoriamkuki.com
(H-7489/28)

Colegii de la SLI Energia CET Arad sunt alături de fam. Bej şi le transmit sincere condoleanţe pentru dispariţia celei ce a fost mamă, soacră, bunică şi străbunică

BĂRDAN PAULINA.

Dumnezeu să o odihnească în pace!

Suntem alături de colega noastră Bej Iuliana, împărtăşindu-i durerea pricinuită de trecerea la cele veşnice a mamei sale dragi. Sincere condoleanţe!

Colectivul S.C. CET Arad S.A.

O inimă a încetat să mai bată, un suflet nobil s-a ridicat la cer, mătuşa noastră dragă

BĂRDAN PAULINA.

Trăim cu speranţa revederii!

Nepotul Ţica Nelu cu familia din America

Dumnezeu te-a chemat la odihnă, draga noastră mătuşă

BĂRDAN PAULINA.

Ne-au rămas amintirile şi lacrimile. Dormi în pace!

Nepoata Zorica Ţica cu familia

Sincere regrete pentru

BĂRDAN PAULINA.

Te vom păstra în amintirea noastră.

Cuscra Lucreţia Bîrle şi Teodor

„Cea ce face farmec vieţii unui om este bunătatea lui",

BĂRDAN PAULINA.

Sora Ana, cumnatul Damaschin şi nepoţii Cristi, Aurica şi fetele

Suntem alături de colegul nostru, farm. Pele Cristian, în aceste clipe de grea încercare şi durere pricinuite de plecarea spre cele veşnice a mamei dragi. Dumnezeu să-i dea odihnă veşnică!

Colegiul Farmaciştilor Arad

În aceste momente de tristeţe transmitem un gând de alinare, mângâiere şi suntem alături de familia Pele Nicolae, la pierderea soţiei dragi,

LUCIA

şi transmitem sincere condoleanţe.

Fam. Trînc Vasile şi Botorog Aurel din Arad

Suntem alături de fam. Pele Cristian, în aceste momente grele pricinuite de pierderea prematură a mamei

PELE SOFIA LUCIA.

Sincere condoleanţe!

Fam. Veliciu Petru şi Carmen cu familia din Arad

Cu adâncă durere în suflet ne despărţim de dragul nostru frate, unchi, cumnat

RÁCZ IOSIF.

Dumnezeu să-l odihnească în pace!

Familiile Róza şi Szekeres

În aceste momente de tristeţe şi grea încercare, transmitem un gând de alinare şi mângâiere colegilor noştri, Cosma Petru şi Cosma Florica, la durerea pricinuită de trecerea în nefiinţă a tatălui lor.

În numele colectivului Primăriei Comunei Şepreuş
Primar, prof. Incicău Simion,
Viceprimar Pintean Ioan

În aceste momente de adâncă tristeţe transmitem condoleanţe cu un gând de alinare şi mângâiere familiei Andrieş la durerea pricinuită de pierderea celui drag

ANDRIEŞ MACEDON.

Pios omagiu şi odihnă veşnică!

Colectivul din Sucursala Transport Timişoara

Suntem alături de colegul nostru Crăciunaş Tiberiu în greaua suferinţă pricinuită de pierderea mamei. Dumnezeu s-o odihnească!

Colectivul S.Z. Maşini Unelte

Mulţumim tuturor celor care l-au condus pe ultimul drum şi au fost alături de familie la decesul celui care a fost soţ, tată, socru şi bunic

BOGDAN IOAN.

Dumnezeu să-l odihnească!

Familia îndoliată

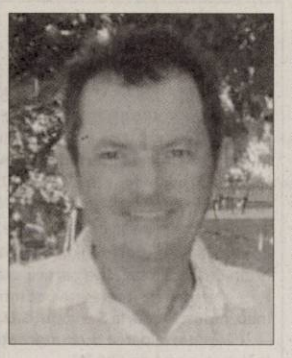

Şase luni de tristeţe şi de dor nemărginit se împlinesc în 26 aprilie de când a plecat din această dimensiune a vieţii iubitul nostru soţ şi tată

GHEORGHE PANIN.

Chipul tău şi amintirea anilor petrecuţi împreună, care nu se vor întoarce niciodată, ne-au însoţit în fiecare zi din aceste 6 luni, iar afecţiunea cu care ne-ai înconjurat mereu ne-a alinat dorul de tine. Te plângem mereu şi ne rugăm bunului Dumnezeu să-ţi dea veşnică odihnă! Parastasul comemorativ va avea loc duminică, 22 aprilie 2012, ora 11, la Cimitirul din Bujac.

Îndoliate, soţia Maria şi fiicele Mariana şi Simona

O inimă nobilă a încetat acum 40 de zile. Purtând în suflete amintirea anilor petrecuţi împreună cu dor ne plecăm frunţile la mormântul dragului nostru soţ, tată, socru şi bunic

Prof. ec.

URSAN IOSIF (ROMEO).

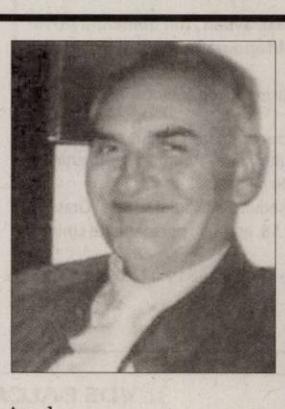

Parastasul de pomenire va avea loc luni, 23 aprilie 2012, ora 17:00, la Catedrala Ortodoxă Veche (Piaţa Mare) din Arad.

Soţia Elena, fiul Romeo-Claudiu, nora Rita şi nepotul Anton-Alexandru Cristian Ursan

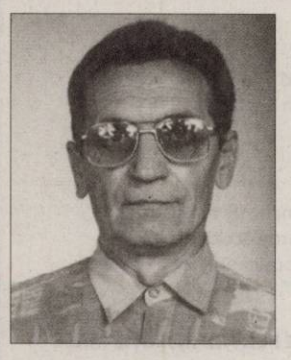

O rugăciune către bunul Dumnezeu, o lumânare aprinsă şi lacrimi de dor la 1 an de la trecerea în nefiinţă a iubitului nostru tată, bunic şi socru

VEKONY IOAN.

Parastasul de pomenire va avea loc duminică, 22 aprilie 2012, ora 12:00, la Biserica din cimitirul Pomenirea.

Familia îndoliată

Un an de lacrimi şi mult dor de când noi te-am pierdut dragul nostru soţ, tată, socru şi bunic

ALEXANDRU SOLOMON.

Fără tine nici primăvara, nici sfintele sărbători de Paşti nu mai sunt la fel. Dumnezeu să-ţi dea odihnă veşnică! Parastasul de pomenire sâmbătă, 21 aprilie 2012, ora 11,00 la Biserica Ortodoxă Vladimirescu.

Familia îndoliată

Frumoase gânduri şi amintiri dragi însoţesc memoria soţului meu drag, cel ce a fost

ing.

NISTOR CONSTANTIN,

la 3 ani de la despărţire, când a plecat pe drumul fără întoarcere. Bunul Dumnezeu să-ţi dea odihnă veşnică! Dormi în pace suflet blând. Nu te voi uita niciodată!

A ta soţie Hedi

Mâine, 21 aprilie se împlineşte un an de când ne-a părăsit cel care a fost soţ, tată, socru şi ginere

MILOŞ VASILE.

Te vom păstra mereu în sufletele noastre.

Soţia Marioara, fiul Cosmin, nora Lorena şi mama soacră Elisabeta

Publicitate 0257/210.775

Se împlinesc 5 ani de la decesul celei ce a fost mamă, soră şi soţie, Andra Livia. Dumnezeu să o odihnească în pace!

Fam. Andra şi Cârn

Te-ai stins puţin câte puţin sub privirile noastre neputincioase plecând prea devreme dintre noi. Te-am iubit prea mult şi te-am pierdut. Azi se împlinesc doi ani de când nu mai eşti unde erai, dar vei fi întotdeauna în sufletele noastre. Dumnezeu să te odihnească în pace şi linişte scumpa noastră fiică, soţie, mamă, soacră şi bunică

HOTĂRAN VIORICA.

Familia

Timpul se scurge nemilos şi deja s-au împlinit 40 de zile de la trecerea la cele veşnice a celei care a fost

consilier juridic

MARIA ALUNARU (născută POPA).

Parastasul de pomenire va avea loc sâmbătă, 21 aprilie 2012, orele 13:00, la Catedrala Ortodoxă Veche - Arad. O vom păstra veşnic în amintire!

Familia Alunaru îndoliată

Se împlineşte un an de când a plecat dintre noi cel care a fost cel mai bun şi iubit soţ, tată, bunic, frate

VANCIU PASCU DOREL.

Odihneşte-te în pace! Nu te vom uita niciodată!

Familiile Vanciu şi Goilean

Păstrându-i vie amintirea la 6 luni de zile de la deces îl readucem o clipă în amintirea celor ce l-au cunoscut pe iubitul nostru soţ, fiu, tată şi bunic

VIOREL PETRUŢ.

Ce mult am vrea să-i mai simţim căldura şi glasul blând să-i auzim, dar ochii lui ne urmăresc acum din ceruri şi văd cum plângem lângă al său mormânt. Parastasul de pomenire luni, 23 aprilie 2012, ora 11:30, la mormântul său. Vei rămâne veşnic în sufletele noastre!

Familia veşnic îndurerată

Cu profundă tristeţe şi dor nemărginit anunţăm că s-a scurs 1 an de la decesul dragei noastre soţie şi mamă

MILIN LILIANA.

Nu te vom uita niciodată! Parastasul va avea loc sâmbătă, 21 aprilie 2012, ora 11:00, la Biserica Ortodoxă din Parcul 23 August, Micălaca.

Soţul Ninel, fiica Eugenia şi ginerele Bogdan

Se împlineşte un an de la trecerea la cele veşnice a iubitei mele soţii

RUSU SIDA.

Nu te vom uita niciodată!

Soţul Nelu Bălan cu familia

COMEMORĂRI

Se împlinesc şase săptămâni de la trecerea la cele veşnice a celei care a fost scumpa noastră soţie, mamă, bunică, soacră şi soră

LIVIA DRONCA.

Slujba de pomenire va avea loc sâmbătă, 21 aprilie 2012, ora 11,00 la Biserica Ortodoxă Aradul Nou.

Familia îndoliată

Lacrimi şi dor la 6 luni de când te-am pierdut dragul meu soţ

Col. rez.

ADRIAN STOLERU.

Bunul Dumnezeu să te ocrotească! Nu te voi uita niciodată!

Nemângâiată, soţia

Cu durere în suflet comemorăm împlinirea a 40 de zile de la plecarea dintre noi a mamei, bunicii şi soacrei

Preoteasa

ELENA POPA.

Parastasul va avea loc sâmbătă, 21 aprilie 2012, ora 16:00, la Biserica din cimitirul Pomenirea. Dumnezeu s-o odihnească în pace!

Familia

ANUNŢ PUBLICITAR

ORAŞUL INEU, reprezentat prin **Consiliul Local Ineu**, cu sediul in Ineu, Str. Calea Republicii, nr.5, telefon 0257-511550 / fax 0257-511965; 0257-512310, CUI 3519020, e-mail: primariaineu@ineu.ro, **organizează**, în condiţiile Hotărârii nr. 39/30.03.2012 a Consiliului Local Ineu , precum şi în baza prevederilor art. 36, alin. I şi alin. 2 , lit. c şi alin. 5, lit. b şi art. 123, alin. 1 şi alin. 2 din Legea administraţiei publice locale nr. 215/2001, republicata, **licitatie publică** în vederea **concesionării unei suprafete de 10,00 ha. teren extravilan , din domeniul privat al orasului Ineu, judetul Arad, inscris in C.F. nr. 302914 avand numar cadastral/topografic 302914, in vederea realizarii unui parc "FOTOVOLTAIC".**

Poate participa la licitaţie orice persoana juridică, română ori străină, care are în obiectul de activitate : Producţia , transportul şi distribuţia energiei electrice, cod CAEN 351 şi care face dovada achitării, prin chitanţă sau ordin de plată a taxei de participare la licitaţie şi a garanţiei de participare la licitaţie.

Persoanele interesate pot intra în posesia documentaţiei de atribuire de la sediul Consiliului Local al Oraşului Ineu, judeţul Arad, la **Serviciul S.U.C.A.T – Primăria Oraşului Ineu , camera 18, etajul I**.

Contravaloarea **documentaţiei de atribuire şi a caietului de sarcini** este de **0 lei** iar a **taxei de participare la licitaţie** este de **500 lei**.

Garanţia de participare la licitaţie este în valoare de **1.500 lei** şi va fi platită în contul Oraşului Ineu, judeţul Arad nr. RO69TREZ0245006XXX000044, cod fiscal 3519020, deschis la Trezoreria Oraşului Ineu, judeţul Arad.

Data limită pentru solicitarea clarificărilor referitoare la documentaţia de atribuire este **27.04.2012**.

Oferta va fi depusa la Registratura Primariei Oraşului Ineu, Str. Calea Republicii, nr.5, judeţul Arad, până cel târziu în data de **10.05.2012**, orele **15,00**.

Plicul exterior al ofertei va purta menţiunea numelui, adresa şi nr.de telefon al ofertantului. Tot pe plicul exterior se va indica obiectul concesiunii pentru care este depusa oferta:
"Licitatie publică în vederea concesionării unei suprafete de 10,00 ha. teren extravilan , din domeniul privat al orasului Ineu, judetul Arad, inscris in C.F. nr. 302914 avand numar cadastral/topografic 302914, in vederea realizarii unui parc "FOTOVOLTAIC".

Licitaţia se va desfăşura la sediul Consiliului Local al Oraşului Ineu, respectiv în sala de şedinţe, în data de **11 mai 2012**, orele **10,00 .**

Soluţionarea litigiilor apărute pe parcursul desfăşurării procedurii de concesionare se realizează potrivit prevederilor Legii contenciosului administrativ nr. 554/2004, cu modificările ulterioare. Acţiunea în justiţie se introduce la secţia de contencios administrativ a Tribunalului Arad , str. B-dul Vasile Milea, nr. 2-4.

Relaţii suplimentare se pot obtine la telefon 0257-511550, interior 28 sau la sediul Consiliului Local al Oraşului Ineu, Judeţul Arad, respectiv Serviciul S.U.C.A.T. – Primăria Oraşului Ineu, camera 18, etajul I , persoana de contact ing. Sima Radu.

Data transmiterii anunţului de licitaţie catre instituţiile abilitate, în vederea publicării: **19.04.2012**

PRIMARUL ORASULUI INEU ,
ing. NICOLAE MEHELEAN

(941009)

ANUNŢ PUBLICITAR

ORAŞUL INEU, reprezentat prin **Consiliul Local Ineu**, cu sediul in Ineu, Str. Calea Republicii, nr.5, telefon 0257-511550 / fax 0257-511965; 0257-512310, CUI 3519020, e-mail: primariaineu@ineu.ro, **organizează**, în condiţiile Hotărârii nr. 39/30.03.2012 a Consiliului Local Ineu , precum şi în baza prevederilor art. 36, alin. I şi alin. 2 , lit. c şi alin. 5, lit. b şi art. 123, alin. 1 şi alin. 2 din Legea administraţiei publice locale nr. 215/2001, republicata, **licitatie publică** în vederea **concesionării unei suprafete de 24,02 ha. teren extravilan , din domeniul privat al orasului Ineu, judetul Arad, inscris in C.F. nr. 303014 avand Nr. Topo Ps.1159/3 si C.F. nr. 303015 avand Nr. Topo Ps.1159/7, in vederea realizarii unui parc "FOTOVOLTAIC".**

Poate participa la licitaţie orice persoana juridică, română ori străină, care are în obiectul de activitate : Producţia , transportul şi distribuţia energiei electrice, cod CAEN 351 şi care face dovada achitării, prin chitanţă sau ordin de plată a taxei de participare la licitaţie şi a garanţiei de participare la licitaţie.

Persoanele interesate pot intra în posesia documentaţiei de atribuire de la sediul Consiliului Local al Oraşului Ineu, judeţul Arad, la **Serviciul S.U.C.A.T – Primăria Oraşului Ineu , camera 18, etajul I**.

Contravaloarea **documentaţiei de atribuire şi a caietului de sarcini** este de **0 lei** iar a **taxei de participare la licitaţie** este de **500 lei**.

Garanţia de participare la licitaţie este în valoare de **1.500 lei** şi va fi platită în contul Oraşului Ineu, judeţul Arad nr. RO69TREZ0245006XXX000044, cod fiscal 3519020, deschis la Trezoreria Oraşului Ineu, judeţul Arad.

Data limită pentru solicitarea clarificărilor referitoare la documentaţia de atribuire este **27.04.2012**.

Oferta va fi depusa la Registratura Primariei Oraşului Ineu, Str. Calea Republicii, nr.5, judeţul Arad, până cel târziu în data de **10.05.2012**, orele **15,00**.

Plicul exterior al ofertei va purta menţiunea numelui, adresa şi nr.de telefon al ofertantului. Tot pe plicul exterior se va indica obiectul concesiunii pentru care este depusa oferta:
"Licitatie publică în vederea concesionării unei suprafete de 24,02 ha. teren extravilan , din domeniul privat al orasului Ineu, judetul Arad, inscris in C.F. nr. 303014 avand Nr. Topo Ps.1159/3 si C.F. nr. 303015 avand Nr. Topo Ps.1159/7, in vederea realizarii unui parc "FOTOVOLTAIC".

Licitaţia se va desfăşura la sediul Consiliului Local al Oraşului Ineu, respectiv în sala de şedinţe, în data de **11 mai 2012**, orele **13,00 .**

Soluţionarea litigiilor apărute pe parcursul desfăşurării procedurii de concesionare se realizează potrivit prevederilor Legii contenciosului administrativ nr. 554/2004, cu modificările ulterioare. Acţiunea în justiţie se introduce la secţia de contencios administrativ a Tribunalului Arad , str. B-dul Vasile Milea, nr. 2-4.

Relaţii suplimentare se pot obtine la telefon 0257-511550, interior 28 sau la sediul Consiliului Local al Oraşului Ineu, Judeţul Arad, respectiv Serviciul S.U.C.A.T. – Primăria Oraşului Ineu, camera 18, etajul I , persoana de contact ing. Sima Radu.

Data transmiterii anunţului de licitaţie catre instituţiile abilitate, în vederea publicării : **19.04.2012**

PRIMARUL ORASULUI INEU ,
ing. NICOLAE MEHELEAN

(941009)

COFICAB este unul din principalii producători de cabluri pentru industria auto din Europa şi Nordul Africii, deţinând fabrici în Tunisia, Portugalia şi Maroc, producând pentru Ford, BMW, VW, Opel, Audi, DaimlerChrysler, Renault, Peugeot Citroen, Fiat etc. În România COFICAB a generat 350 de noi locuri de muncă, prezenţa lor transformandu-l în principalul furnizor de cabluri pentru industria auto din regiune.

COFICAB · Eastern Europe

OPERATOR PRODUCTIE (MASINI CU COMENZI NUMERICE):

Descrierea postului:
- manipulează utilaje cu control numeric
- seteaza parametri utilajului utilizat
- efectuează măsuratorile de verificare

Cerinte:
- 10 clase/ şcoală profesională
- disponibilitate la program de lucru in 3 schimburi (flux continuu)
- persoana dinamica si organizata, spirit de echipa

OPERATOR LOGISTICA :

Descrierea postului:
- responsabil cu operatiunile de incarcare/descarcare a produselor din magazie si de pe liniile de productie
- introducerea informatiilor in baza de date a stocurilor din magazie
- manipularea stivuitoarelor

Cerinţe:
- şcoală profesională / liceu tehnic
- carnet ISCIR constituie avantaj
- cunoştinţe minime operare calculator
- disponibilitate la program de lucru în 3 schimburi
- persoană dinamica şi organizată, spirit de echipă

Se oferă: pachet salarial atractiv, al 13-lea salariu, sistem de bonusuri, tichete de masă din prima zi de lucru, o masă calda în fiecare zi, transport gratuit

Vă rugăm, trimiteţi CV-urile la adresa de e-mail **human.resources@coficab.ro**, la nr. de fax **0257 202601** sau la sediul companiei din **Arad, str.III, nr.2, Zona Industriala Vest,** de luni pana sambata intre orele 6-22. Informaţii suplimentare la tel: **0257 202632** (940995)

SCP EXPERT SPRL
practicieni în insolvenţă

EXPERT SPRL, lichidator judiciar al **SC A DOUA CASĂ SRL**, **anunţă vânzarea conform Legii 85/2006, prin licitaţie publică deschisă, cu strigare a apartamentelor deţinute de SC A DOUA CASĂ SRL în Cartierul Verde Arad, Cvartal 5, Calea Zimandului, DN 79, Km. 7, jud. Arad, la preţuri avantajoase. Preţurile nu conţin TVA.**

Garanţia pentru participare la licitaţie este de 10% din valoarea de pornire a imobilului.

Contravaloarea caietelor de sarcini pentru imobilele aparţinând debitoarei SC A DOUA CASĂ SRL este de 200 RON/caiet.

Apartamentele pot fi vizitate la adresa menţionată.

Licitaţia va avea loc în data de 18.05.2012, ora 14,00 la sediul EXPERT SPRL, situat în Arad, str. D. Bolintineanu, nr. 5, jud. Arad.

Înscrierile, achiziţionarea caietelor de sarcini şi achitarea garanţiei de înscriere la licitaţie se pot efectua până în ziua licitaţiei, ora 14,00, la sediul EXPERT SPRL din Arad, str. D. Bolintineanu, nr. 5.

În caz de neadjudecare la licitaţia din 18.05.2012, licitaţia se va relua pe data de 25.05.2012, la aceeaşi oră şi în acelaşi loc, ulterior pe data de 01.06.2012, la aceeaşi ora şi în acelaşi loc, ultima reluare a licitaţiei fiind pe data de 08.06.2012, la aceeaşi oră şi în acelaşi loc.

Relaţii la sediul EXPERT SPRL, tel. 0257/259740 Molnar Adriana si 0722/343781 dl. Răzvan Anghel. (941082)

aradjob.ro

S.C. **VDS BALCAN TRADE** S.R.L.
Arad, Calea Radnei FN

Angajeaza:

OPERATORI MASE PLASTICE

Cerinte:
- Domiciliul in localitatea Arad
- Disponibilitatea de a lucra in 3 schimburi
- Vedere buna

Beneficii:
- Pachet salarial atractiv in functie de realizari
- Conditii de munca la standarde occidentale
- Transport asigurat pe raza localitatii Arad
- Tichete de masa

TEHNICIENI MAŞINI ŞI UTILAJE PENTRU INJECŢIE MASE PLASTICE

Cerinţe:
- liceu tehnic
- cunoştinţe în reglarea şi programarea maşinilor şi utilajelor
- dornic de a-şi dezvolta cunoştinţele în domeniul injecţie mase plastice
- disponibilitate pentru a lucra în schimburi

Beneficii:
- pachet salarial atractiv în funcţie de cunoştinţe şi realizări
- condiţii de muncă la standarde occidentale
- transportul asigurat

Informaţii suplimentare se pot obţine la tel. 0257/216624

Asteptam CV – ul Dvs. Prin fax 0257/216623 sau
e-mail: office@vdsbalcantrade.ro
Pana la data de 05.05.2012 (941069)

VERBIŢĂ SRL - Calea Aurel Vlaicu, nr. 282/1, Arad, Tel: 0257 275 152 www.verbita.ro (897355)

s.c. angajează
tineri cu studii medii pentru a fi calificaţi:
1. Operatori maşini electroeroziune
2. Frezori CNC
3. Lăcătuşi mecanică fină

Informaţii telefon: 0722.548.935, 0257/281213, între orele 8:00-17:00 (940996)

Firma austriaca *angajeaza*
soferi profesionisti pentru comunitate
Cerinte: experienta, seriozitate, card.
Avantaj: cunostinte minime de lb germana/engleza
Relatii telefon: 0755547009 (941005)

Publicitate 0257/210.775

Talon valabil până în 30 iunie 2012

EVIDENŢIAZĂ-TE!

Text: **DATA apariţiei:**.....

Date personale:

Nume şi Prenume:

Telefon:

Buletin de identitate:

TALON + PREŢUL CATEGORIEI AFERENTE

Anunţurile se preiau zilnic, la ghişeu, până în ora 16[00], după această oră, se pot prelua doar prin intermediul sistemului online de preluare al anunţurilor disponibil pe www.jurnalaradean.ro . Anunţurile de mică publicitate din Jurnal Arădean se publică pe baza talonului din ziar
Redacţia nu îşi asumă responsabilitatea pentru conţinutul anunţurilor de mică publicitate!

JURNAL ARĂDEAN

• **Dau spre** închiriere casă, garaj, anexe, grădină, vie, pomi. Rog seriozitate. Chirie 150 Euro, negociabil. Tel. 0752.922.301. 930654

• **Doresc să** închiriez garsonieră zona Kaufland- Intim- Gară, mobilată, curată, termen lung. Ofer 120 Eur/lună. Tel. 0744.899.046. 927281

• **Ofer spre** închiriere garsonieră, confort I, mobilată. Telefon 0725.958.218. 930644

• **Primesc fete** în chirie. Informaţii: 0722.348.103. 941084

SPAŢII COM-ARAD

• **Închiriez hale** 330- 420 mp, în Parcul Industrial UTA. Telefon 0721.288.570. 913337

• **Închiriez scaun** manichiură şi coafură, preţ avantajos. Telefon 0745.901.075. 932346

• **Închiriez spaţiu** comercial central Chişineu Criş, toate utilităţile. Telefon : 0760.856.351, 0258/779005. 933372

• **Închiriez/ vând** spaţii comerciale în centru, Vladimirescu, 180 mp, alimentara- bar, 0742.352.280. 814870

• **Oferim spre** închiriere spaţiu cu destinaţie birouri (cabinete) şi garsonieră strada Corneliu Coposu (Lacului). Informaţii tel. 0357/408231 sau 0745.456.117. 941008

• **S.C. închiriază** spaţii comerciale şi terenuri. Tel. 0735.151.681 sau 0257/281970. 930643

• **Salon coafură** ultramodern, central, închiriază post coafură. Telefon 0721.888.132. 933241

• **Salon înfrumuseţare** ofer spre închiriere spaţiu pentru masaj, coafură, manichiură. Telefon 0731.347.002, 0744.568.842. 934104

• **Vând (închiriez)** cabinet stomatologic, dotat şi utilat complect în zona Fortuna. Telefon 0770.872.885. 901283

AP.2 CAMERE-ARAD

• **Cumpar apartament** 2,3 camere ofer max. 28000Euro! Tel.0727715251 919322

TEREN-ARAD

• **Cumpăr teren** agricol raza municipiului, chiar şi arendat. Tel. 0745.895.483. 930609

TEREN-JUDEŢUL ARAD

• **Cumpăr pământ** arabil în Romgera Săntana, 4- 10 ha. Ofer 4.000 Euro/ hectar. Telefon 0744.969.708. 932372

• **Cumpăr teren** agricol în: Iratoşu: Vest, Est şi Sud. Variaşu Mare: Est. Preţ minim Euro 3.300/ ha cu extras CF, Coremans Koen. Telefon 0728.987.851. 933074

• **Cumpăr teren** agricol (Pecica, Semlac, Dorobanţi, Curtici, Iratoş, Horea, Şiria, Zimand etc.), 0722.606.448. 941119

• **Cumpăr teren arabil în Pecica. Telefon 0742.545.171.** 874584

• **Cumpăr vie,** teren, pe deal sau agricol, în Şiria, 0744.604.022. 930647

OFERTE LOCURI DE MUNCĂ

• **Angajăm şoferi** tir 20 tone cu experienţă, posesor atestat profesional şi card tahograf pentru transport internaţional marfă. Tel. 0257/253528.

• **Angajăm barmani-** ospătari pentru restaurant în incinta Mall. Telefon 0737.020.276.

• **Angajăm dispecer** coordonare producţie, distribuţie. CV resurseumane@panpro.ro, tel. 0730.030.119.

• **Angajăm dispecer** taxi cu experienţă. Tel. 0746.716.399.

• **Angajăm echipă** zugravi, zidari, dulgheri, faianţori. Telefon ☎0722.577.492, 0752.627.214.

• **Angajăm magazioner,** localitatea Felnac. Tel. 0741.082.278.

• **Angajăm mecanic** agricol şi auto. Tel. 0741.082.278.

• **Angajăm mecanici** agricoli, tractorişti. Telefon 0788.627.921, 0788.602.555.

• **Angajăm ospătari/e** pentru cafenea. Telefon 0745.958.843.

• **Angajăm paznic** pentru zi şi noapte, Chişineu Criş. Telefon 0756.162.285.

• **Angajăm persoană** tânără, serioasă, dinamică gestiune materiale. Tel. 0755.901.289.

• **Angajăm personal** pentru restaurant, bucătărie şi recepţie. Informaţii: 0257/ 214110, madalina@myphoenix.ro.

• **Angajăm reprezentant** vânzări tâmplărie PVC (avantaj studii superioare, experienţă în domeniu) şi montator PVC. CV: office@erragroup.ro. Telefon 0257/270775.

• **Angajăm secretar** şef (temporar vacant), pentru liceu Păncota. Telefon 0257/466316.

• **Angajăm sudori** şi lucrători amenajări grădini (peisagist), pentru Suedia, bursamuncii@clicknet.ro

• **Angajăm vânzătoare** pentru alimentară non- stop, central, 0724.046.575.

• **Angajez şofer** distribuitor, experienţă, feliator(e), agent comercial, 1.500 Ron, 0742.716.746.

• **Angajez şofer** tir cu experienţă Arad-Germania, tur- retur. Tel. 0726.500.056. 930631

• **Angajez şofer** tir 22TO, pentru comunitate, germană/ engleză obligatoriu, 0721.210.981.

• **Angajez agent** şofer distribuţie pâine, experienţă obligatorie, salar atractiv, 0745.800.034.

• **Angajez asistent** de farmacie cu experienţă. Tel. 0744.784.910.

• **Angajez barman(ă),** ospătar(ă), bar, terasă Micălaca, P-ţa Mioriţa, 0720.829.482, 0754.564.490.

• **Angajez domnişoară** prezentabilă pentru cafenea, zonă centrală. Salar atractiv, 0741.150.246.

• **Angajez muncitori** calificaţi în construcţii (dulgheri, zidari). Telefon 0735.510.059.

• **Angajez tâmplar** cu experienţă şi nefumător. Informaţii la tel. 0761.324.079. 941313

• **Firmă de** construcţii angajează muncitori calificaţi. Informaţii 0741.088.146. 943159

CURS MASAJ YUMEIHO

Perioada de desfăşurare: 23.04.2012 - 12.05.2012

Absolvenţii vor primii certificate de absolvire a cursului din partea Societăţii Române de Yumeiho şi diplome din partea Institutului International de Medicina Preventivă Practică din Tokyo (pt gradul 2)

- cursul va fi condus de Iulian Perpelici gradul 4 iar examinarea pentru gradul 2 va fi făcută de către sensei Sorin Iga gradul 6 şi reprezentant internaţional al I.I.M.P.P. Tokyo

Tel: 0745-504.614

Facebook /MasajTraditionalJaponez (941080)

• **Firmă de** curăţenie angajăm femei de serviciu. Telefon 0753.388.488.

• **Firmă încălţăminte** angajăm maşiniste şi termociment. Telefon 0257/338210. 903376

• **Magazin alimentar** angajează vânzătoare. Tel. 0740.877.859.

• **Restaurant angajează** ajutor bucătar şi ospătari. Numai oferte serioase, 0747.272.716.

• **S.C. angajează** şoferi şi automacaragii. Tel. 0733.325.613.

• **S.C. angajează** barmane şi ospătare. Informaţii tel. 0733.084.471.

• **S.C. angajează** muncitor reşapare anvelope posesor categoria B. Tel. 0744.677.642.

• **SC angajează** agent comercial, posesor permis de conducere. Telefon 0722.574.233.

• **Societate comercială** angajează agent achiziţii în următoarele condiţii: experienţă într- o funcţie similară, cunoştinţe PC, cunoaşterea limbii engleze. Telefon 0734.554.256.

PRESTĂRI SERVICII

• **A A** Acord Garanţie 2 ani reparaţii maşini spălat ☎0744.241.398, 0357/401569 ☎0257/ 259146. 929237

• **A A** Acord garanţie, repar maşini spălat automate, frigidere, domiciliul clientului 0257/274600, 0745.395.282. 932354

• **Amenajez şi** întreţin grădini, arteziene, gazoane. Telefon 0746.258.067. 941044

• **Caut bătrân,** bătrână de îngrijit pentru apartament. Tel. 0731.741.701. 933247

• **Execut lucrări,** finisări interioare, gresie, faianţă, zugrăveli, parchet laminat, rigips, tapet, şape. Tel. 0754.481.790. 930797

• **Execut renovări,** interioare- exterioare, zidărie, faianţări, izolaţii amporă. Telefon 0724.208.683. 862772

• **Executăm case,** toată gama lucrări construcţii- finisaje interior- exterior, termoizolaţii, 0726.253.830. 930626

• **Execut: zidărie,** tencuieli, zugrăveli, rigips, termoizolaţii, acoperişuri, izolaţii, consolidări, 0740.696.157. 933107

CONSTRUCŢII

• **Aduc acasă** balast, nisip, mraniţă, duc moloz, 0741.667.073. 943152

• **Aduc nisip,** balastru, sorturi, pământ, moloz, vând cărbuni lignit şi lemne de foc esenţă tare, preţuri negociabile. Tel. 0752.927.929. 941480

• **Vând şi** transport lemne, deşeuri, rumeguş, nisip, balastru. Tel. 0757.250.730. 943145

• **Vând balast,** pământ, nisip, piatră 2- 20 mc, duc molozul. Telefon 0745.036.969, 0722.389.480. 820688

• **Vând lemne** foc esenţă tare, tăiate, crăpate. Preţ convenabil, 0721.592.572. 913224

• **Vând nisip,** balast, sort, pământ, lemne, deşeuri, rumeguş. Tel. 0742.401.233. 920120

AUTO ROMÂNEŞTI

• **Vând (sau** schimb cu Dacia Logan) Daewoo Legantza, an fabricaţie 1999, înmatriculată, acte la zi, full option, 2.100 Euro, 0766.414.643. 932901

• **Vând Dacia** Logan 1,4 MPI metalizată, 14.000 km, 3.800 Eur. Tel. 0740.278.106. 933313

• **Vând Dacia** Papuc 1,9 diesel, an 2003, 2 locuri, stare foarte bună, 1.400 Euro, negociabil, 0742.903.147. 941483

• **Vând Dacia** utilitară, dublu cabină, an 2006, 1,9D, 139.000 km, 0744.604.022. 930646

• **Vând Dacia** 1310, fabricat 2000 şi program rabla. Telefon 0752.992.590. 931004

• **Vând Logan** 1,4 MPI 2005, toate dotările, impecabil, 3.500 Eur/negociabil,0744.958.818. 932812

AUTO STRĂINE

• **Ocazie! Vând** Mercedes Cobra 1,9 Diesel, înscris RO VT 2013, funcţionează impecabil, servo total, MP3, preţ 700 Euro, negociabil. Telefon 0755.459.753. 941018

• **Vând Auto** Ford KA 1,3i, an fabricaţie 1999, capacitate 1.297 cmc, bine întreţinută, servo direcţie, servo frână, airbag, casetofon original, anvelope de iarnă incluse, preţ negociabil. Telefon 0722.269.084 sau 0754.803.895. 874865

• **Vând autoturism** Mercedes C180 din 1993 (avariată faţa), preţ negociabil. Telefon 0743.115.836, 0720.272.318. 941071

• **Vând Chevrolet** Lacetti 1,4 cm3, benzină, negru limuzină, 43.000 km, stare perfectă, preţ negociabil, la vedere,0723.528.658, 0257/256.966. 930861

• **Vând Fiat** Ducato autoutilitară, stare foarte bună, înmatriculat România VT-2013, 2,5 diesel, Citroen Xsara 19 TDI, stare foarte bună, an 2004, înmatriculat România. Accept variante. Tel. 0744.845.934. 941020

• **Vând maşină** nouă 0 km, Aveo Chevrolet, cu acte la zi, ☎ 0771.401.729. 915259

• **Vând Mazda** 626, motor diesel, înmatriculată, stare bună, an fabricaţie 1987, 600 Euro, 0766.414.643. 932879

• **Vând Opel** Astra 1,7 DTI, an 2002, dotat cu toate opţionale, stare foarte bună, preţ 3.900 Euro. Telefon 0744.865.933. 933252

• **Vând Renault** Laguna, an 1999, înmatriculat, avariat uşor faţă. Tel. 0744.598.231. 933806

• **Vând Renault** Scenic fabricaţie 1998, înmatriculat, full, avariat partea dreaptă. Preţ 1.200 Eur. Tel. 0745.399.589. 940953

În preajma sărbătorii de Sfântul Gheorghe, ne adunăm cu toţii şi păstrăm un moment de aducere aminte în memoria celui care a fost soţ, tată, socru şi bunic

DEAC GHEORGHE.

La câteva zile mai târziu, când ar fi trebuit să împlinească 70 de ani, în loc să-i spunem „La mulţi ani"! îl rugăm pe bunul Dumnezeu să-l odihnească în pace şi să-i vegheze somnul lin! Toate florile din lume/Le trimitem sus în Rai/Ca toţi îngerii din ceruri/Să-ţi ureze „La mulţi ani!".

Soţia Otilia, fiul Daniel, nora Luminiţa, fiica Delia, ginerele Dinu şi nepoatele Gabriela şi Alina

Tristă e pentru noi ziua de 23 aprilie când se împlinesc 6 luni de când a decedat draga mea soţie, mamă şi bunică cea care a fost

ANTOHE ONIŢA (FLORICA).

Cât ai trăit te-am iubit, cât vom trăi te vom plânge.

Soţul Mihai, copiii Dumitru, Daniel şi nepotul Andrei

Aducem la cunoştinţa celor care au cunoscut-o pe doamna

învăţătoare

LAZEA VALERIA

că s-au împlinit 6 săptămâni de când ne-a părăsit, la venerabila vârstă de 97 ani.

Fam. Iolu

Au trecut 4 ani de la dureroasa despărţire de draga noastră mamă, soacră şi bunică

FILO MARIA.

Nu te vom uita niciodată!

Familia Denov Mariana, Marius, Diana şi Aly

Acum 5 ani ne-a părăsit fulgerător scumpa, iubita, inegalabila şi minunata noastră mamă şi bunică

ELENA PĂNESCU (IŢU)

care nu a apucat să-şi vadă nepotul. Va rămâne pentru totdeauna în inimile noastre şi îl rugăm pe Bunul Dumnezeu să-i vegheze somnul etern şi să-i dea odihnă veşnică!

Fiul Claudiu şi nepotul Paul-George

La împlinirea a 5 ani de când sufletul minunat, plin de dragoste şi bunătate al mamei şi bunicii noastre

ELENA PĂNESCU (IŢU)

s-a ridicat la ceruri, noi îi purtăm veşnic aceeaşi stimă şi recunoştinţă. Îl rugăm pe Bunul Dumnezeu să te aibă în grijă şi să te aşeze în locuri minunate!

Fiul Relu şi nepoata Vanessa-Maria

Port în suflet aceeaşi durere şi tristeţe după 5 ani de când scumpa şi iubita mea soţie

ELENA PĂNESCU (IŢU)

m-a părăsit fulgerător. Nu mi-am putut imagina niciodată că-mi va fi aşa de greu, însă voi păstra vie amintirea chipului ei drag şi îl rog pe Bunul Dumnezeu să o binecuvânteze şi îngerii să o vegheze!

Soţul Relu

Un lăcrimat omagiu şi o durere eternă pentru despărţirea prematură, în plină tinereţe, de iubitul nostru frate şi cumnat

ing.

CIURDARIU SAVU MIHAI (UŢU),

din Şiria,

trecut acum 27 ani, în liniştea necuprinsă.a veşniciei. Bunul Dumnezeu să-i odihnească sufletul în Împărăţia Cerească!

Fam. Priescu Marcel şi Viorica

„Aştept învierea morţilor şi viaţa veacului ce va să fie!" 6 ani de la trecerea la Domnul a celui ce a fost loc.

col.(r)

GHERASE JITEA.

Celor ce l-au iubit le cerem să-l pomenească în rugăciune.

Cu dragoste

Ami şi Cireşica Jitea

• **Vând 2** limuzine Lincoln de 10 pasageri, an 2001 şi 2004, stare foarte bună. Tel. 0757.388.150. 930860

RULOTE-REMORCI

• **Vând autospecializată** Furgon, Izoterm, rabă 15T, an 1993, 3.000 Euro. Telefon 0744.626.738. 933243

• **Vând LT50** camionetă Volkswagen, înmatriculată, an 1988, roţi duble pe spate, 2.500 Euro, negociabil sau schimb cu animale, 0742.903.147. 941325

MICROBUZE, DUBE

• **Vând Microbuz** VW LT35, 8+1, înmatriculat persoană fizică, an 2002, preţ 5.800 Euro, negociabil. Telefon 0749.620.989. 943155

ELECTRONIC PLUS

• **Frigider, combină** frig, maşină spălat automată, ladă mare. Telefon ☎0257/ 210613. 933428

• **Vând aparate** cafea automate cu fise şi pentru ceai, etc. Preţ 300 Eur/buc., stare bună. Tel. 0744.845.934. 941025

• **Vindem electrocasnice second, frigorifice, maşini spălat haine- vase, uscătoare, aragaze gaz- electrice, televizoare, anvelope, vitrine comerciale. Reducere pentru schimb, rate. Telefon 0744.796.542.** 661233

MOBIDOM

• **Vând mobilă** dormitor compusă din dulap cu 4 uşi, pat dublu cu bibliotecă şi noptiere, oglindă cu scaun, stare bună, preţ 1.000 Ron, pat 2 persoane cu ladă aşternut la capăt şi canapea fixă cu 3 locuri. Preţuri mici, negociabile. Toate se află la Botfei. Telefon 0257/323036. 933263

• **Vând mobilă** nuc, canapea 2+1. Tel. 0720.190.543, 0752.583.376. 941364

• **Vând mobilă** second import Germania. Transport gratuit. Tel. 0743.502.222. 917260

• **Vând mobilă** sufragerie Gioconda şi mobilă de hol Gioconda, 0753.759.657. 914880

• **Vând mobilă** veche în stare foarte bună. Două paturi cu somiere, două dulapuri şi două mese, 0771.527.170. 932807

• **Vând una** mobilă bucătărie, uşi termopan, clima, stare bună, 0745.521.277. 933273

TRACTOARE

• **Vând tractor** Case Internaţional 1455, 145 CP, an fabricaţie 1993 şi plug reversibil 4 capuri. Telefon 0740.575.234. 933355

PIERDERI

• **Pierdut Certificat** constatator nr. 4184/28.01.2011 pentru S.C. Vladi Leo Lemn S.R.L. Îl declar nul. 941340

INSTRUMENTE MUZICALE

• **Vând mandolină,** chitară şi vioară noi, Reghin, româneşti, 0257/284900, 0744.607.109. 901597

LOCURI DE VECI

• **Cedez concesie** grădină familiară (5,5mx5,5m), Cimitir Eternitatea. Telefon 0733.138.902. 943162

• **Vând un** loc de veci în Cimitirul Eternitatea. Tel. 0357/418523, 0742.621.552. 925782

• **Vând 2** locuri de veci, la Pomenirea, 400 Ron, achitat 2014. Telefon 0357/435363. 933830

PLANTE-FLORI

• **Vând şrot** floarea soarelui 1,2 Ron/kg, negociabil. Telefon 0731.347.875. 930950

• **Vând grâu** şi porumb 0,7 lei/kg. Tel. 0745.139.263. 930615

• **Vând: lămâi,** portocali, mandarini, grefuit, alte citrice de diferite soiuri şi mărimi produse şi aclimatizate local (Arad). Tel. 0747.639.222. 941107

ANIMALE-PĂSĂRI DOMESTICE

• **Cumpăr vaci** pentru sacrificat. Telefon 0743.330.838. 932377

• **Vând capră** albă de Banat fără coarne cu ied şi ştraf. Tel. 0357/437809, Arad. 932877

• **Vând porci** graşi 90/100 kg/bucată, rasă carne, 0744.855.910. 929239

• **Vând pui** de carne, diferite mărimi. Telefon 0748.322.489, 0771.521.216, 0721.665.317, 0357/442670. 820402

• **Vând vacă** gestantă, rasă bălţată în Arad, 0754.346.177. 943157

• **Vând vacă** în com. Bata. Telefon 0257/ 434803, 0754.527.471. 943160

• **Vând viţei** mici de lapte. Cumpăr vaci pentru abator, 0740.891.238. 868914

• **Vând viţele** 9- 10 luni, Bălţată şi Red, Săntana. Telefon 0740.868.086. 932374

• **Vând 2** vaci recent fătate, bune de lapte. Tel. 0744.624.546. 933347

MAŞINI,UTILAJE,INSTALAŢII

• **Buldoexcavator Kramer** tracţiune 4x4, an 1980, toate cupele, funcţional 0257/288680, 0257/287080, 0722.274.870. 931013

• **Vindem toată** gama de utilaje agricole: combine, tractoare, aparat de stropit etc. Tel. 0741.082.278. 932870

AFACERI

• **Cedez spaţiu** magazin alimentar Arad, stoc marfă, vad excepţional, 0730.734.777.

• **Ocazie! Vând** afacere super bună cu vad foarte bun într- un spaţiu comercial, 30.000 Eur/negociabil, 0746.480.044. 941111

ÎMPRUMUTURI FINANCIARE

• **Instituţie finaciară** acordăm credite avantajoase pentru angajaţi şi pensionari. Informaţii: 0729.660.774.

CITAŢII

• **Se citează** pârâta Zdrenţan Persida în proces de divorţ cu Zdrenţan Ştefan în data de 23 aprilie 2012 la Judecătoria Arad, camera 147. 943140

DIVERSE

• **Cumpăr alamă,** cositor, caroserii, pene, argint, cupru, baterii, fier, 0741.435.116. 913382

• **Cumpăr fier** vechi, aluminiu, cupru, alamă, radiatoare, inox, motoraşe vechi, baterii, cositor, nichel, argint, pene vechi- noi, 0742.572.721. 932368

• **Cumpăr fier,** baterii, cupru, argint, pene, caroserii, aluminiu, alamă, 0755.513.202. 913385

• **Cumpăr pene** vechi- noi, cupru, alamă, fier, baterii. Preţ bun, 0741.689.068. 940951

• **Urgent! Ofer** gratis materialele de construcţii a unei case mari, contra serviciului de demolare. Telefon 0745.800.034. 941489

• **Vând familii** de albine. Tel. 0257/256536, 0728.234.627. 930629

• **Vând monument** cu 3 locuri de veci la Pomenirea, sufragerie Lengyel unicat, maşină cusut Singer şi 10 goblenuri Tipoien, neînrămate. Tel. 0257/256854. 933248

• **Vând ouă** prepeliţă. Telefon 0720.015.204, 0257/219742, 0771.084.543, 0728.095.206. 915500

• **Vând stupi** cu albine. Telefon 0746.776.604. 940922

• **Vând tichet** Rabla, negociabil. Telefon 0748.236.225. 941026

• **Vând 8** familii de albine. Telefon 0357/ 882038. 930886

Publicitate 0257-210.775

Elena FOTO: FAN

Cea mai sexy la Eurovision

BUCUREŞTI. Elena, solista trupei Mandinga, cea care va reprezenta România în acest an la Eurovisionul de la Baku, a fost votată pe cel mai popular blog dedicat competiției drept cea mai sexy participantă din acest an.

Potrivit unui comunicat Cat Music transmis miercuri Agerpres, Elena Ionescu a câștigat detașat acest concurs, cu un procentaj de 32,05 la sută, ceea ce reprezintă 1.124 de voturi. Următoarea clasată a fost reprezentanta țării gazdă, Sabina Babayeva, cu 374 de voturi, clasamentul fiind completat cu reprezentanta Greciei, Eleftheria Eleftheriou, cu 306 voturi.Clasamentul a fost realizat de Wiwi Bloggs, 3.300 de oameni votând în acest sondaj.

Mandinga se pregătește intens atât pentru competiția internațională care va avea loc în luna mai, cât și pentru concertul aniversar de 10 ani care va avea loc pe 31 mai la București. **SURSA: AGERPRES**

În faţa unei crize a ciocolatei

Cererea, mai mare decât oferta FOTO: FAN

LONDRA. Putem să uităm de încălzirea globală și de problema cu zăcămintele de petrol. Omenirea este în pragul unei crize grave, o criză a ciocolatei (!), avertizează experții australieni, scrie Daily Mail.

Ar fi bine să ne facem provizii de ciocolată, ne sfătuiesc experții de la Facultatea de Mediu și Agricultură din Sydney, pentru că ariile pe care se cultivă planta de cacao sunt insuficiente pentru a asigura creșterea cererii pe piețele din țările în curs de dezvoltare.

Profesorul David Guest explică faptul că metodele de creștere a plantei de cacao și de recoltare sunt învechite și ar avea nevoie urgentă de modernizare. El avertizează că producția mondială de cacao ar trebui să crească cu cel puțin 25% până în 2020 pentru a asigura cererea de ciocolată din China și din alte economi emergente. Principalele regiuni ale lumii unde se cultivă planta de cacao, Africa Occidentală, America de Sud și Asia de sud-est, se confruntă cu probleme grave, de la vulnerabilitatea crescută față de schimbările climatice, până la instabilitate politică, sărăcie și epidemii.

SURSA: AGERPRES

Botezatu: „A fost o glumă”

În emisiunea lui Dan Negru FOTO: FAN

BUCUREŞTI. Cătălin Botezatu a declarat ieri că în emisiunea „Te pui cu blondele” de la Antena 1 a făcut „o glumă pentru a crea divertisment și rating”, atunci când a sugerat că ar fi întreținut relații sexuale cu o minoră, acest fapt neîntâmplându-se niciodată în realitate.

Federația Organizațiilor Neguvernamentale pentru Copil (FONPC) a sesizat, ieri, Ministerul Public, Direcția Generală de Protecție a Copilului și Consiliul Național al Audivizualului în legătură cu afirmații făcute de Botezatu în emisiune, considerând că au fost promovate comportamente care contravin legii, și anume sexul cu o minoră.

Contactat de Mediafax, Cătălin Botezatu a spus că este „hilar” ce se întâmplă. „A fost o glumă. Cei care s-au sesizat (FONPC, n.r.) chiar nu s-au uitat și la natura emisiunii? Este un show de divertisment. Cum aș putea să mă acuz singur?“, a spus Cătălin Botezatu.

SURSA: MEDIAFAX

Se căsătorește a șasea oară

PRETORIA. Poligam, președintele sud-african Jacob Zuma se pregătește, la 70 de ani, să se căsătorească a șasea oară. Ceremonia va avea loc la sfârșitul acestei săptămâni, Zuma devenind astfel soțul a patru femei, relatează AFP. Al patrulea președinte al Africii de Sud democratice o va lua în căsătorie pe logodnica lui, Bongi Ngema, în cadrul unei ceremonii tradiționale în satul său natal, Nkandla, din ținutul zulu (est). Va fi a patra soție, după ce Zuma a divorțat o dată și a rămas văduv tot o dată. Președintele are 21 de copii. Nunta lui Zuma va fi a treia în patru ani și a doua de când este în fruntea țării. Constituția țării permite poligamia conform obiceiului pământului.

www.aradon.ro
Mai multe poze cu Lavinia

LAVINIA
Este născută în zodia Taur și este pasionată de muzică.

În captivitate
Un pui de elefant asiatic s-a născut vinerea trecută la grădina zoologică Hagenbeck din Hamburg, Germania. FOTO: EPA

Discovery a ajuns la muzeu

Naveta spațială Discovery a avut parte de o primire triumfală, ieri, la Washington.

Discovery a ajuns la Washington FOTO: EPA

WASHINGTON. Naveta spațială Discovery a fost primită cu toate onorurile, ieri, la muzeul din Washington unde va fi expusă, marcând astfel sfârșitul oficial al programului navetelor americane, care a debutat în 1981, informează AFP.

Discovery, cea mai veche din cele trei navete americane rămase în serviciu până în 2011, a avut parte de o sosire spectaculoasă la Washington, marți, ajungând în capitala americană pe spatele unui avion Boeing 747 modificat de NASA, care a decolat de la Centrul spațial Kennedy din apropiere de Cape Canaveral din statul Florida.

Înainte de a ateriza pe aeroportul internațional Dulles din apropiere de Washington, avionul a survolat capitala americană la altitudine joasă, permițând unei mulțimi numeroase de oameni să admire naveta Discovery, aflată în aer pentru ultima dată. Naveta Discovery va fi expusă la Centrul Steven Udvar-Hazy, o anexă a Muzeului național al aerului și spațiului, aflat în apropiere de aeroportul din Dulles. Ceremonia a marcat predarea oficială a navetei de către NASA conducerii muzeului. Discovery a fost primită de un comitet alcătuit din 14 dintre cei 31 astronauți încă în viață care au fost comandanți ai acestei navete, inclusiv actualul director al NASA, Charles Bolden.

Discovery a efectuat ultimul ei zbor pe orbita terestră în februarie-martie 2011. Primul ei zbor a avut loc în august 1984. **SURSA: MEDIAFAX**

Primul în topul Billboard

NEW YORK. Anul acesta se poartă muzica „vintage” peste ocean. Lionel Richie ocupă din nou, după 26 de ani, primul loc în topul Billboard 200 cu noul său album „Tuskegee” și continuă să reziste pentru a doua săptămână consecutiv pe primul loc în clasamentul Billboard Country Albums, conform starpulse.com.

LP-ul „Tuskegee” a înregistrat vânzări de 128.553 de unități în ultima săptămână, impunându-se drept cel mai bine vândut album country din acest an. Cu o cifră a vânzărilor globale de 422.856 de unități, acest album se apropie rapid de cifra de 500.000 de unități care îi va aduce solistului un nou disc de aur. Albumul „Tuskegee” a fost lansat la 26 martie.

„Iubesc acest sentiment pe care-l ai când te afli pe prima poziție în clasamente. Aproape că am uitat cât e de bine, însă acum că am ajuns în vârf, mi-am redobândit memoria”, a comentat solistul. **SURSA: AGERPRES**

Lionel Richie FOTO: EPA

Tată pentru a cincea oară

LOS ANGELES. Cântărețul Taylor Hanson, membru al formației Hanson alături de ceilalți doi frați ai săi, Issac și Zac, se pregătește să devină pentru a cincea oară tată, după ce medicii au confirmat că soția sa, Natalie, este însărcinată, conform site-ului People.com.

„De abia aștept alături de Natalie să facem cunoștință cu cel de-al 5-lea mini-Hanson”, a declarat cântărețul Taylor Hanson. Taylor Hanson și Natalie s-au căsătorit în anul 2002 și au împreună patru copii, Ezra (9 ani), Penelope (6), River (5) și Viggo (3).

Acest an se anunță de altfel extrem de aglomerat pentru Taylor Hanson care împreună cu frații săi, Issac și Zac se află în mijlocul turneului „Shout It Out World Tour”.

SURSA: AGERPRES

Taylor Hanson FOTO: FAN

S-a lăsat de fumat la 8 ani

JAKARTA. Un băiat indonezian de 8 ani, care fuma câte 25 de țigări pe zi de când avea 4 ani, s-a lăsat de fumat la câteva săptămâni după ce a început cura de dexintoxicare, a anunțat ieri un oficial de la serviciul de protecție a copilului, citat de AFP. Băiatul, despre care se știe că se numește Ilham, a plecat la jumătatea lunii martie din satul său, Sukabumi (insula Java), și a venit la Jakarta ca să primească îngrijiri de specialitate. Ilham s-a îngrășat cu 2 kg într-o lună. „S-a lăsat de fumat, dar există riscul să se apuce din nou dacă mediul familial nu-l ajută să rămână nefumător”, a declarat președintele Comisiei pentru protecția copilului. Tatăl băiatului, și el fumător înrăit, s-a lăsat de fumat acum o lună.

FONDAT 1989, APARE LA ARAD, TEL. 0257/281.802, E-MAIL: REDACTIA.JURNALARADEAN@INFORMMEDIA.RO; PUBLICITATE.JURNALARADEAN@INFORMMEDIA.RO

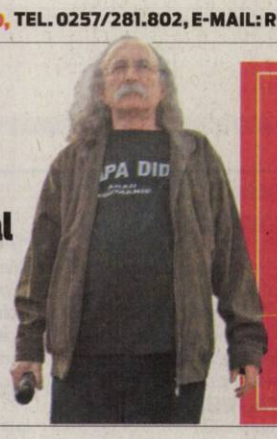

JURNAL ARĂDEAN

Florin Didilescu (sau Papa Didi) la încă un festival francofon
PAGINA 7

Peplum, un detaliu vestimentar în vogă
PAGINA 14

LUNI
23 APRILIE 2012
ANUL XXIV, NR. 6555
16 PAGINI - 1,2 LEI

18° Temperaturile se vor situa între 8 și 18 grade. Vântul va sufla cu 18 km/h.

DIMINEAȚA | AMIAZA | SEARA

Medicii nu merg la şcoală

Avem prea puţini medici şi asistenţi şcolari la nivelul judeţului care să se ocupe de starea de sănătate a elevilor.

ARAD. Un medic generalist la 4.000 de elevi și grădinari și un medic stomatolog la peste 10.000 de școlari și preșcolari. Aceasta este situația la ora actuală în medicina școlară arădeană. Norma stabilită prin lege este între 1.000-1.500 de elevi pentru un medic și cam 800 elevi sau preșcolari la un asistent medical. Situația cea mai dezastruoasă este în mediul rural unde nu există nici un medic școlar. Toate atribuțiile lor sunt transferate medicilor de familie. Care sunt acestea, ne spune dr. Cotuna Cristina, medic primar igienă, de la Direcția de Sănătate Publică Arad: „Un medic școlar trebuie să facă triajul epidemiologic după vacanțele școlare, bilanțul stării de sănătate, măsurătorile somatometrice, dispensarizarea pe cinci grupe de vârstă a celor bolnavi cronici, precum și vaccinările". Dincolo, însă, de aceste sarcini periodice prezența unui cadru medical într-o școală cu sute de elevi este obligatorie. Un prim ajutor în cazul unui accident sau a unei probleme de sănătate este indispensabilă. Este de neconceput ca într-o grădiniță, și avem cazuri chiar de grădinițe cu program prelungit, să nu fie în permanență un cadru medical. Soluția în cazul unor accidente este telefonul la 112. Ceea ce e mai grav este că în județ sunt localități, chiar comune, unde nici măcar medicul de familie nu vine în fiecare zi, având mai multe sate arondate. /P.5

Un balcon cu probleme FOTO: V.G.

Balcoanele cu „bucluc" din Arad

ARAD. Tragedia nu te întreabă, te lovește! Indiferent de vârstă, naționalitate, sex sau scopul datorită căruia ajungi să te plimbi pe strada Crișan, rezultatul poate fi același: să-ți cadă o bucată de balcon în cap. Căci, pe această stradă, două balcoane prezintă un real pericol pentru pietoni. /P.8

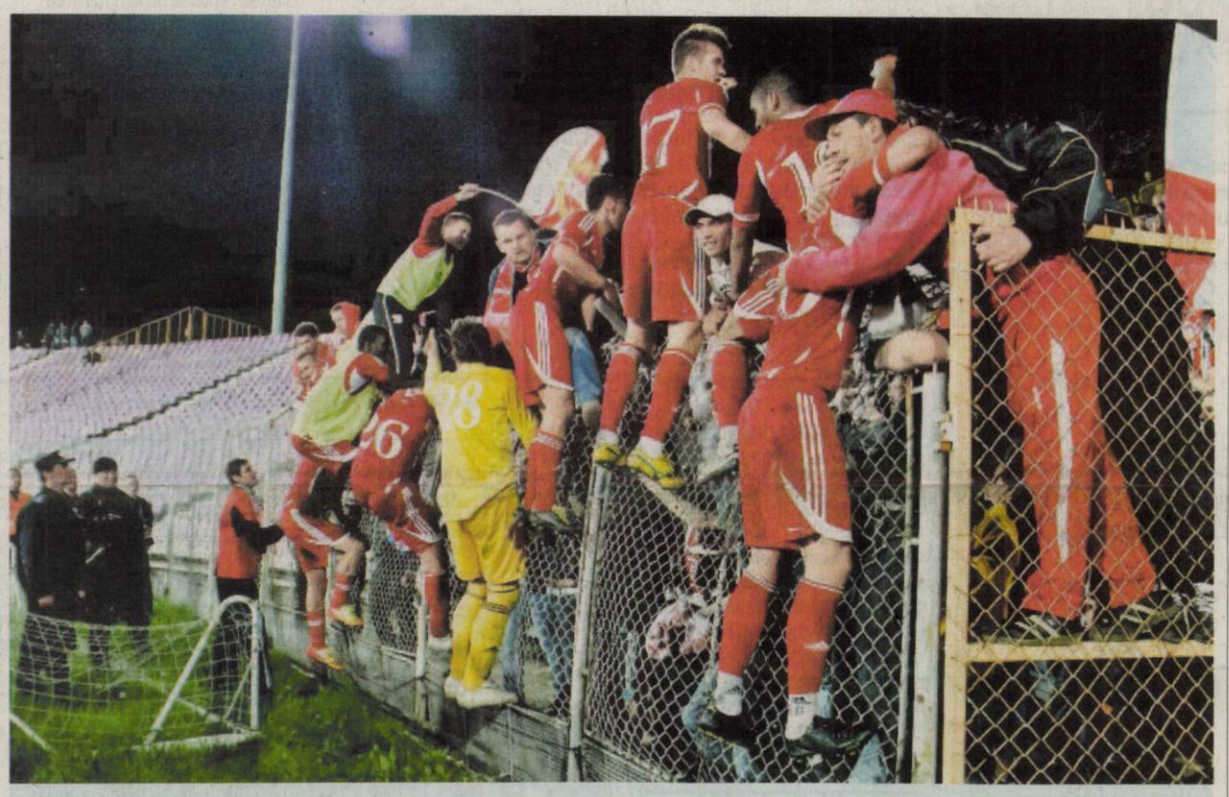

După 10 ani

Victorie mare pentru UTA, la Timişoara, în faţa celor de la „Poli". Izbânda a fost aşteptată de zece ani, de la acel spectaculos 3-4 de pe Bega. Jucătorii UTA-ei au sărbătorit pe garduri victoria, împreună cu fanii. Unicul gol al partidei a fost marcat de grecul Galanis. /P.9

FOTO: CĂLIN ANDRA

Medinţu, plin de datorii la stat

O datorie de 428.685.389 lei

ARAD. Direcția Națională Anticorupție, cea care a instrumentat dosarul care i-a băgat după gratii pe Medințu, Boric și alți trei oameni de afaceri anunță că aceștia vor trebui să plătească 428.685.389 de lei (!) către SNP Petrom (adică peste 4.000 de miliarde în lei vechi). Societățile deținute de evazioniști sunt cele care vor achita datoria. /P.8

Ultima reparaţie pe gratis FOTO: JA

Gata reparaţia pe Arad-Nădlac

ARAD. Șoferii pot circula mai liniștiți spre Nădlac. După ce iarna a măcinat adânc în șoseaua care leagă municipiul de orașul de graniță, muncitorii au venit și au reparat stricăciunile. Gropile adânci de până la 15-20 de centimetri au fost acoperite, iar acum drumul este drept „ca-n palmă". /P.3

Loto din 22 aprilie

6/49:	46, 18, 43, 8, 20, 35
NOROC	1262500
5/40:	6, 35, 11, 37, 5, 21
SuperNoroc	500613
JOKER	26, 13, 21, 43, 9 + 13
NorocPlus	916506

Salarii

Autorizaţiile pentru clădiri rezidenţiale, în luna februarie a acestui an.

Grafica: Jurnal arădean

Mai mulţi votanţi decât arădeni?

Acuze: numărul votanţilor, mai mare decât cel al arădenilor. Autorităţile spun că nu s-au făcut plângeri dar nici fraude.

ARAD. Diferențe greu de imaginat între numărul votanților din Arad și numărul populației totale a municipiului. Iar balanța nu înclină în favoarea numărului total al arădenilor, așa cum te-ai aștepta și cum a fost el dat de recensământul din anul 2011, ci în favoarea numărului votanților. Aceasta este sesizarea pe care a făcut-o publică Mișcarea arădeană, acuzând faptul că a început „fraudarea alegerilor".

În comunicatul remis se indică faptul că „Puterea arată că este decisă să fraudeze alegerile cu „cifrele pe masă", și că „numărul votanților înscriși în listele electorale, comunicat oficial de Biroul Electoral de Circumscripție Arad, este de 154.379, în timp ce populația totală a Municipiului Arad, rezultată din recensământul 2011, este de 144.484. Datele recensământului se referă la populația totală, deci numărul celor cu drept de vot (peste 18 ani), conform datelor oficiale ale recensământului, ar trebui să se cifreze pe undeva la 125.000 de votanți". Mișcarea mai susține că „o diferență de 30.000 de electori între cele 2 surse ne arată clar că avem de a face cu un rezultat deja viciat al alegerilor și cu o intenție de fraudă majoră" și că a decis să sesizeze oficial pe acest subiect Autoritatea Electorală Permanentă, Biroul Electoral Central, observatorii externi și interni. Autoritățile arădene spun însă altceva. /P.3

Au fost trimişi în judecată

ARAD. Au fost reținuți și apoi arestați preventiv pentru distrugere calificată și complicitate la distrugere calificată. E vorba de agentul de penitenciar, Sebastian Braiț și alți doi bărbați, trimiși în judecată pentru incendierea unui club din Sibiu. Acum au fost trimiși în judecată. /P.7

Ales la Convenţia IMM-urilor

SINAIA. Întreprinzătorii mici și mijlocii și-au ales reprezentanții la nivel național, în cadrul celei de-a VI-a Convenții Naționale, de la Sinaia. Mircea Purcaru a fost ales pentru funcția de președinte al Comisiei Naționale de Etică și Litigii. /P.7

Porţi deschise la bibliotecă FOTO: FAN

Astăzi este „Ziua bibliotecarului"

ARAD. Biblioteca Județeană sărbătorește, azi, Ziua bibliotecarului din România, Ziua cărții și a dreptului de autor de pretutindeni. /P.5

e-mail: info@universulverde.ro; www.universulverde.ro
Arad, Str. Pădurii nr. 24, (Piața Obor), Tel: 0257 270 090, 0357 408 344, Fax: 0357 408 345

Universul Verde

PRIMĂVARA VĂ AȘTEAPTĂ LA UNIVERSUL VERDE CU PREȚURI MAI MICI ȘI O VARIETATE MAI MARE DE FLORI, ARBORI ȘI ARBUȘTI !

(713042)

Senzaţional
Conduse imperial din teren de neobosita Monica Brosovszky, campioanele de la ICIM Univ Goldiș Arad au izbutit o incredibilă răsturnare de situație în primul joc din semifinalele C.N. de baschet feminin, împotriva CSM Satu Mare. Arădencele au remontat un pasiv de 14 puncte, câștigând într-un final nerecomandat cardiacilor. /P.10

FOTO: CĂLIN ANDRA

9 771222 594059 12080

Remember: 23 aprilie

1564 S-a născut William Shakespeare, titan al dramaturgiei universale (d. 1616)

1616 A murit scriitorul spaniol Miguel de Cervantes (n. 1547)

1891 S-a născut Serghei Prokofiev, compozitor rus (d. 1953)

1894 S-a născut scriitorul Gib Mihăescu (d. 1935)

1899 S-a născut scriitorul Vladimir Nabokov (d. 1977)

Shirley Temple Black

1918 S-a născut Maurice Druon, scriitor francez (d. 2009)

1923 S-a născut Maria Callas, soprană americană (d. 1977)

1928 S-a născut actriţa **Shirley Temple Black**

1936 S-a născut Roy Orbison, clasic al muzicii rock and roll (d. 1988)

1958 S-a născut Radu Mihăileanu, regizor

1979 A murit Maurice Clavel, dramaturg şi ziarist francez (n. 1920)

1986 A murit Otto Preminger, regizor de origine austriacă (n. 1906)

2005 A murit actorul britanic John Mills (n. 1908)

2007 A murit Boris Elţîn, primul preşedinte ales democratic al Rusiei (n. 1931)

2007 A murit scriitorul şi jurnalistul american David Halberstam (n. 1934)

Telefoane utile

☎ INFORMATII TELEFONICE: 118.932; ☎ROBOT: 1958; ☎APEL UNIC DE URGENTA (SALVARE, POLITIE, Pompieri): 112; ☎PRIMARIA MUNICIPIULUI ARAD: Program de relatii cu publicul (camera 5) luni-vineri între orele 8-20. Tel.: 0257/284.744; tel. centrala: 0257/281.850; ☎S.C. E.ON GAZ ROMÂNIA - Sucursala Arad :0357/403.321;

Au plecat dintre noi

Rîndaşu Anica (1920), Spirtu Constantin (1943), Chiş Polixenia (1950), Faur Maria (1934).

Sudoku

REGULI: În fiecare bloc sunt câteva cifre între 1 şi 9, stabilite dinainte. Acestea trebuie completate cu cifrele lipsă, în aşa fel încât fiecare număr să figureze o singură dată. De asemenea, cifrele de la 1 la 9 trebuie să figureze o singură dată atât pe rândurile orizontale cât şi pe coloanele verticale ale celor nouă blocuri luate împreună.

ÎNCEPĂTORI

	4							7
		7	9					
3		5		6	4			1
					3		6	2
		8		9		3		
7	1		4					
2			1	4		8		5
					8	4		
8							7	

AVANSAŢI

	8	6						
	1		3			7	2	
			6		5		3	
	6			7		2		
2								9
		9		1			4	
	9		7		8			
	4	3			6		8	
						9	5	

Soluţiile jocurilor din numărul precedent:

ÎNCEPĂTORI

7	6	4	9	3	2	5	1	8
5	1	8	7	4	6	9	2	3
3	2	9	8	1	5	7	6	4
1	8	5	6	9	3	4	7	2
4	9	3	2	7	1	8	5	6
6	7	2	4	5	8	3	9	1
2	5	7	1	8	4	6	3	9
8	3	1	5	6	9	2	4	7
9	4	6	3	2	7	1	8	5

AVANSAŢI

8	5	7	9	2	6	1	3	4
6	2	1	3	7	4	8	5	9
3	9	4	8	1	5	2	7	6
9	1	2	4	5	3	7	6	8
7	8	3	1	6	9	5	4	2
5	4	6	7	8	2	9	1	3
4	7	5	6	9	8	3	2	1
2	3	9	5	4	1	6	8	7
1	6	8	2	3	7	4	9	5

UNDE MERGEM în Arad

Cinema

CINEMATOGRAFUL „DACIA"

- **Gianni şi femeile (Italia), orele 16; 18; 20**

CINEMA CITY ATRIUM

- **21 Jump Street: O adresă de pomină, ora 21:40**
- **Battleship, orele 15:00, 17:30, 20:00, 22:40**
- **Călătoria 2: Insula misterioasă 3D, ora 16:50**
- **Dispărută, ora 17:50**
- **Femeia în negru, ora 22:00**
- **Furia titanilor 3D, orele 14:10, 16:10, 18:10, 20:10, 22:10**
- **Invincibilii, orele 13:20, 15:40, 18:00, 20:30, 22:50**
- **Jocurile foamei, orele 18:50, 21:30**
- **La pescuit în deşert, orele 13:10, 15:20, 19:50**
- **Lorax. Protectorul pădurii 3D, orele 13:10, 15:00**
- **Lumina rece a dimineţii, orele 17:40, 19:40, 22:00**
- **Oglindă, Oglinjoară, orele 13:20, 15:30**
- **Piraţii! O bandă de neispăviţi 3D, orele 14:10, 16:00, 17:50, 19:40**
- **Placinta Americană. Din nou pe felie, orele 14:50, 17:10, 19:30, 21:50**
- **Proiectul X, 13:50, 15:50, 17:50, 19:50, 21:40**
- **Titanic 3D, orele 13:40, 17:20, 21:00**

Citire apometre

Luni 23 aprilie 2012. Blocuri D. Bolintineanu, C. Davilla, T. Moşoiu, A. Russo, S. Drăgoi, I. Suciu, Praporgescu, Malul Mureşului, N. Grigorescu, blocuri „I", „U", „Y" calea Aurel Vlaicu, blocuri colonia Fraţii Neumann, Orăştie, Slănic, Haţeg, blocuri Faleza Sud, Războieni, Răzvan, Boemiei, Vidra, I. Slavici, Porumbului, Orient, Cometei, Orion, Grădina Poştei, Satelit, Salcâmului, Privighetorii, T. Cipariu, Castor, Pelicanului, Şoimului, Diamant, Cristal, Turturicii, Porumbiţei, Cocorilor, Pelicanului, Vrabiei, Cucului, Muşeţel, I. Cosânzeana, Aprodu Purice, H. Coandă, Biruinţei, Pădurii, Griviţei fără soţ, Griviţei cu soţ, Mărului, Zorilor, Clujului fără soţ, Ghe. Doja fără soţ, Căpitan Ignat, Dorobanţilor, Badea Cârţan, I. Cardoş, Trandafirilor, N. Alexici, Ghe. Bariţiu, L. Szantay, Meţianu, Românului, p-ţa Catedralei, Academia Teologică, E.Gojdu, Tribunul Buteanu, A.Gavra, S. Tekelia, Preparandiei, Florilor, p-ţa H. Domokoş, Dornei, M. Scaevola, M. Eminescu, Transilvaniei, Ghe. Şincai, Sinaia, S. Balint, A. Cotruş, Mărăşeşti.

Horoscop

BERBECUL (III.21.-IV.20.)
Vă faceţi remarcat în societate şi colaboraţi foarte bine cu cei din jur. Dorinţa de afirmare şi voinţa puternică vă ajută încheiaţi o afacere profitabilă, pe termen lung. Vă sfătuim, totuşi, să nu fiţi prea critic cu partenerul de viaţă.

TAURUL (IV.21.-V.20.)
Sunteţi în formă, iar relaţiile cu anturajul sunt excelente. Ziua de astăzi este favorabilă investiţiilor, demarării unei afaceri şi călătoriilor în interes personal.

GEMENII (V.21.-VI.21.)
Reuşiţi să faceţi schimbări majore în viaţa dumneavoastră, mai ales pe plan profesional şi în privinţa relaţiilor sentimentale. Azi sunt favorizate întâlnirile cu persoane importante, relaţiile de parteneriat.

RACUL (VI.22.-VII.22.)
În cursul dimineţii sunteţi anunţat că aţi moştenit o sumă mare de bani. Sunteţi nevoit să faceţi mai multe drumuri scurte, iar seara vă pregătiţi pentru o călătorie, împreună cu partenerul de viaţă.

LEUL (VII.23.-VIII.23.)
Este momentul să puneţi în practică planurile în legătură cu o afacere foarte promiţătoare. Relaţiile cu partenerul de viaţă pot avea de suferit din cauză că neglijaţi rezolvarea unor probleme familiale.

FECIOARA (VIII.24.-IX.23.)
Gata cu depresiile. De astăzi lucrurile încep să vă meargă bine. Aveţi şansa să vă reabilitaţi financiar şi să promovaţi în carieră. Totul este să fiţi pe fază şi să nu rataţi momentul propice.

BALANŢA (IX.24.-X.23.)
Talentul creativ este la cote ridicate şi vă poate ajuta să rezolvaţi problemele profesionale. Relaţiile sentimentale sunt excepţionale. Nu vă lăsaţi influeţat de cei din jur, invidioşi pe dumeavoastră.

SCORPIONUL (X.24.-XI.22.)
În prima parte a zilei, este posibil să aveţi mici dificultăţi în cămin. Cu o vorbă bună sau un mic cadou, puteţi dezamorsa o situaţie tensionată. O vizită la prieteni, în cursul serii, readuce armonia.

SĂGETĂTORUL (XI.23.-XII.21.)
Zi favorabilă studiului şi comunicării. Puteţi obţine câştiguri importante din tranzacţii financiare. În partea a doua a zilei, sunteţi anunţat că trebuie să plecaţi într-o călătorie în interes de afaceri.

CAPRICORNUL (XII.22.-I.20.)
Nervozitate vă poate pune într-o situaţie neplăcută în cămin. Păstraţi-vă calmul şi dedicaţi-vă unor activităţi de rutină. N-ar strica să fiţi mai tandru cu partenerul de viaţă. Puteţi să vă bazaţi pe intuiţie.

VĂRSĂTORUL (I.21.-II.20.)
Puteţi obţine cu uşurinţă mici câştiguri financiare, însă vă recomandăm să fiţi prudent şi să evitaţi speculaţiile de orice fel. În partea a doua a zilei, reuşiţi să tensionaţi relaţia cu partenerul de viaţă.

PEŞTII (II.21.-III.20.)
Aveţi ocazia să rezolvaţi o problemă mai veche a familiei. În cursul dimineţii, descoperiţi o ofertă foarte avantajoasă pentru cumpărarea unei case sau pentru un schimb de locuinţă. Nu o rataţi!

SĂNĂTATE

- CABINET GINECOLOGIC: Cabinet ginecologic Arad, B-dul Decebal 11 (lângă Hotel Aradul), chiuretaj medicamentos, eco 4 D, test PAP.TEL: 0770823850, 0723643581
- NOU! Policlinica Dr.Turcin, Str. Eftimie Murgu nr. 67, pune la dispoziţia dvs. Serviciul de cardiologie dotat cu aparatură de ultimă generaţie, consultaţii în contract cu CSAS, EKG computerizat, ecografie cardiacă la cele mai avantajoase preţuri; dermatologie, oftalmologie şi ORL. Tel:0257/285510,www.policlinica-turcin.ro

Piete -târguri

Astăzi este zi de piaţă la Curtici, Nădlac, Bocsig, Gurahonţ, Moneasa, Pilu, Vladimirescu. Tot astăzi se organizează târg săptămânal la Gurahonţ şi Bârzava.

Mâine, marţi, este zi de piaţă la Sebiş, Almaş, Apateu, Semlac, Sântana, Şilindia, Vârfurile.

Dobânzile bancare în vigoare la 15.04.2012

DENUMIREA BĂNCII	SUMA MINIMĂ (RON)		DOBÂNDA (% PE AN)											
			PERSOANE FIZICE						PERSOANE JURIDICE					
	PERSOANE FIZICE	PERSOANE JURIDICE	LA VEDERE	PE TERMEN DE (LUNI)					LA VEDERE	PE TERMEN DE (LUNI)				
				1	2	3	6	9	12		1	2	3	6	9	12
BCR	100	1000	0,25	6	6,10	6,20	6,30	6,40	6,50	0,25	6	6,10	6,20	6,30	6,10	6,50
BRD	1000	10.000	0,25	5,75	-	6	6,25	-	6,25	0,25	4,75	-	5	5,25	-	5,25
Intesa Sanpaolo Bank	100	5000	0,1	6,50	6,75	7	7	7	6,75	0,1	6,50	6,75	7,00	7,00	7,00	6,75
B. Transilvania	100	2500	0,15	6,25	-	6,50	6,50	7,00	7,50	0,15	6,25	-	6,50	6,50	7,00	7,50
BancPost	500	5000	0,15	7		7,5	7	-	7,3	1	6,5	-	7,10	7,35	-	7,55
Raiffeisen	4000	1000	0,25	5,75	-	6,00	6,20	-	6,35	0,25	4,75	-	4,80	5,60	-	5,75
B. Coop. Mureşul	30	200	0,1	5	-	6	6,5	7	7	0,1	5	-	6	6,5	7	7

aradjob.ro

Vremea

Luni, 23 aprilie

www.aradon.ro

LA ORA 6 10° temperaturile se vor situa între 10-12 şi grade. Vântul va sufla cu 10 km/h, dinspre SV.

LA ORA 18 16° temperaturile se vor situa între 14-16 şi grade. Vântul va sufla cu 10 km/h, dinspre SSE .

Ziua precedentă

Arad	9-21°	Umiditate:	72%
Lipova	9-20°	Presiune:	1010.84mb
Chişineu- Criş	9-20°	Precipitaţii:	20%
Săvârşin	9-21°	Vânt:	19 km/h
Sebiş	9-20°	Direcţie vânt:	S

Soarele

Răsare: 6:34
Apune: 20:33

Azi

Temperaturile se vor situa între 9 şi 20 grade. Vântul va sufla cu 11 km/h, dinspre SV .

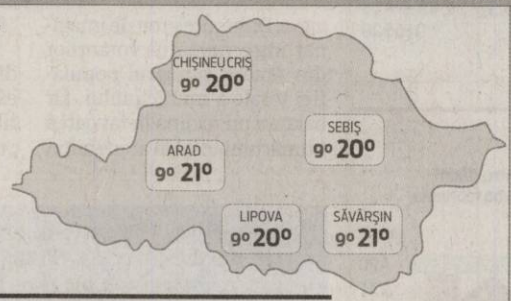

FAZELE LUNII

24. 12. | 1. 01. | 9. 01. | 17. 01.

LUNI	MARŢI	MIERCURI	JOI
9° 20°	9° 23°	8° 21°	8° 23°
Ploi	ploi în averse	ploi în averse	însorit

Calendar

Biserica ortodoxă: Sf. M. Mc. Gheorghe, Purtătorul de biruinţă; Sf. Mc. Valerie
Biserica greco-catolică: Sf. Mare Mucenic Gheorghe
Biserica romano-catolică: Ss. Gheorghe, m.; Adalbert, ep. m.

Prognoză pentru trei zile

Temperaturile minime vor fi cuprinse între 8 şi 9 grade, iar cele maxime între 20 şi 23 grade.

Temp.minime: 8-9° C
Temp.maxime: 20-23° C

JURNAL ARĂDEAN
B-dul Revoluţiei nr. 62, Arad
BRAT Auditat de BRAT
Reclamaţii difuzare: 0257/212.032

Director editor: Mircea Ţişcă (8427)
Secretariat: 0257.281802 (centrala), fax - 0257.212.012
Şef departament difuzare: Carmen Csordas
Marea publicitate: 0257.280904; Mica publicitate: 0257.210775
Tiparul executat la: SC Inform Media SRL, Calea Torontalului, DN 6, km 5,7, Timişoara

Redactor şef: Adriana Barbu (8416)
Responsabil de număr: Vasile Filip
Secretar general de redacţie: Gabriela Groza (8423); Departamente: Eveniment: Simona Butaru, Monica Ardelean (8405), Alin Gherasim (8417), Ioana Costaş (8414), Valentin Goran (8412); Politic: Simion Todoca (8434); Economic: Andreea Pintea (8415); Cultură, Învăţământ: Vasile Filip (8421); Social: Diana Duţu (8413); Sport: Daniel Scridon (8424), Leo Sfăra (8422);
Tehnoredactare: Ghizela Şerban (8409)
REDACŢIE: tel. 0257.281802 (centrala); fax 0257.212.012, 0257.228.592; e-mail:redactia.jurnalaradean@informmedia. ro, adevaruldearad@informmedia.ro, publicitate.jurnalaradean@informmedia.ro, publicitate.adevarul@informmedia.ro

Mai mulţi votanţi decât arădeni?

Acuze: numărul votanţilor, mai mare decât cel al arădenilor. Autorităţile spun că nu s-au făcut plângeri dar nici fraude.

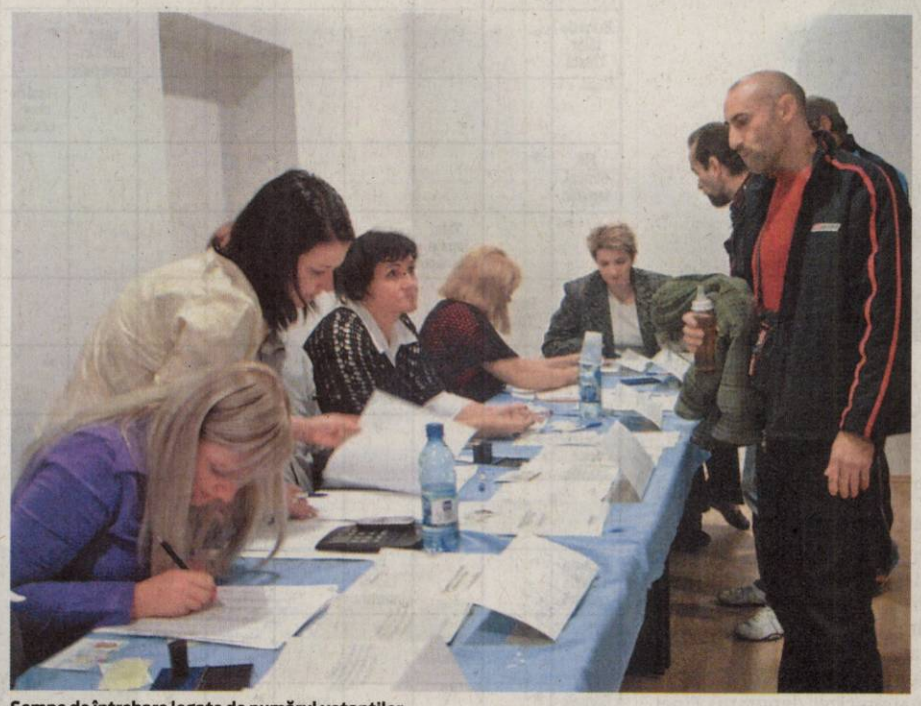

Semne de întrebare legate de numărul votanţilor FOTO: JA

ARAD. Cifra votanţilor înscrişi pe listele electorale ne-a fost confirmată de preşedintele Biroului Electoral de Circumscripţie Arad, Eugenia Iovănaş, care a ţinut însă să precizeze că nu a comunicat încă oficial acest număr. Mai mult, preşedintele BEM Arad susţine că până acum nu s-a primit nici o sesizare legată de alegeri şi că va răspunde cu celeritate la cele care vor veni.

Nici Biroul Electoral Judeţean de Circumscripţie al Judeţului Arad nu a primit vreo sesizare pe această temă. Faptul ne-a fost precizat de preşedintele BEJ, Cristian Debreni, alături de indicarea căilor de atac oferite de legea electorală celor nemulţumiţi de listele electorale furnizate de primării.

Debreni a precizat faptul că actualizarea listelor electorale se face de către primării, acolo unde pot fi depuse întâmpinările legate, de pildă, de suspiciunile privind numărul votanţilor. Se pot cere copii după listele electorale permanente, se pot face verificări iar dacă cei care au solicitat acest fapt sunt nemulţumiţi de cele descoperite pe liste pot face întâmpinare la primăria în cauză. De la această instituţie răspunsul trebuie să vină în trei zile, iar dacă nici acesta nu este mulţumitor, solicitantul se poate adresa Judecătoriei, care are la dispoziţie tot trei zile pentru a da verdict.

Argumente contra

Fără a fi vorba de un răspuns oficial, căci nu s-a primit nici o sesizare, susţin acestea, autorităţile au precizat faptul că pot exista explicaţii clare între diferenţa dintre numărul prea mare al votanţilor din Arad şi numărul prea mic al locuitorilor Aradului. Ca argumente ni s-au adus listele electorale suplimentare, cu cei care şi-au mutat domiciliul din Arad în ultimele luni (din martie şi până la alegeri), listele electorale complementare, care includ alţi cetăţeni decât cei luaţi în calcul la recensământ, flotanţii, datele la care au fost luate în calcul aceste cifre, cei plecaţi la muncă în străinătate, trecuţi la recensământ pe alte liste, faptul că datele recensământului sunt încă provizorii, ori faptul că recensământul nu a fost pe atât de exhaustiv pe când ni l-am fi imaginat.

Date provizorii

Potrivit datelor provizorii de la recensământul populaţiei şi locuinţelor din 2011, populaţia judeţului este de 409.072 de persoane, faţă de 461.744 în 2002, scăderea fiind de 52.672 de persoane, adică peste zece procente.

Date partiale

„Există explicaţii clare pentru această diferenţă", ne-a garantat Corina Drăghici, purtătorul de cuvânt al Primăriei Arad. Tot aceasta a precizat că cifra indicată de Mişcarea arădeană când vine vorba de recensământ nu este cea reală iar datele de la recensământ sunt doar parţiale, cele finale urmând a fi făcute publice doar la finele anului.

„Trebuie ţinut seama că avem doar date parţiale de la recensământ. Noi avem listele electorale permanente de la Biroul judeţean de administrare a bazelor de date, iar cifrele sunt mai vechi, actualizate la 1 iulie 2011. La acea dată, în Arad era o populaţie de 164.208 de persoane identificate cu documente de identitate, din care 154.379 persoane cu drept de vot", a explicat Drăghici.

Ce spune statistica

Şeful Direcţiei Judeţene de Statistică, Florica Grec, a afirmat că este posibil ca la recensământ să nu fi fost numărate persoane care figurează cu adresa în Arad, pentru că nu au fost găsite la domiciliu, fiind plecate din ţară."Vom veni cu noi date parţiale privind populaţia peste două săptămâni, dar datele finale ale recensământului vor fi cunoscute prin august-septembrie", a declarat Grec.

ADRIANA BARBU
adriana.barbu@informmedia.ro

Gata reparaţia pe Arad-Nădlac

ARAD. Şoferii pot circula mai liniştiţi spre ieşirea din ţară, respectiv spre Nădlac. După ce iarna a măcinat adânc în şoseaua care leagă municipiul de oraşul de graniţă, muncitorii au venit şi au reparat stricăciunile. Gropile adânci de până la 15-20 de centimetri au fost acoperite, iar acum drumul este drept „ca-n palmă".

„Lucrările de reparaţii au fost finalizate recent, iar şoseaua este foarte bună acum. Întreg DN 7 între Arad şi Nădlac a fost reparat", ne spune Ioan Balint, directorul Administraţiei Drumurilor Naţionale, secţia Arad. Reparaţiile au fost realizate (încă) gratuit de către firma care a modernizat în urmă cu doi ani şoseaua şi care, de atunci, execută reparaţii cam de două ori pe an. Dar problema va interveni din această vară, de când garanţia pentru lucrare va expira. De atunci, orice reparaţie, orice petec de asfalt va fi plătit, din nou, din banii noştri. **JA-A.G.**

Alt asfalt pe DN7 FOTO: FAN

Tratamente LASER şi IPL Cutera
NOU
Informaţii la 0742 286 458
epilare definitivă inclusiv pe piele bronzată · corecţie riduri fine cicatrici post-acnee · eliminarea vaselor sanguine „sparte" îndepărtarea petelor maronii cauzate de soare şi sarcină

Prof. Dr. Tiberiu Bratu
Medic primar chirurgie plastică
Preşedintele Societăţii Române de Chirurgie Estetică

Dr. Micluţa Dan
Medic specialist chirurgie plastică

Brol medical center
Timişoara
0256 221 009
0722 356 238
www.brol.ro

Art Body Clinique CHIRURGIE ESTETICĂ
www.artbodyclinique.ro
Arad
0357 423 990
0722 306 396

Mărirea sânilor cu proteze de silicon
Lifting-ul (ridicarea) şi micşorarea sânilor
Lipoaspiraţie, abdominoplastie
Lifting facial, corecţia nasului
(H-758916)

Durere? Hemoroizi?
Tratament modern fără operatie!
Tratamentul RBL + Infrared Coagulation considerat cel mai eficient pe plan mondial !!!
10% reducere la tratament pentru pensionari

Varice?Ulcer Varicos?
Răni deschise?Picior Diabetic?
Tratament revoluţionar prin Terapia Hidroactivă - tehnologie germană!

Dermato-Venerologie
- Depistarea cancerului cu Dermatoscopul Digital
- Tratament pentru acnee şi psoriazis (PUVA-UVA)
- Tratament împotriva căderii părului - Crioterapie
- Depistarea alergiilor prin PATCH-TESTARE
- Boli Venerice - Depistare şi Tratament
- Eliminarea aluniţelor, negilor prin Radiofrecvenţă

Arad:
0257 213 888
LaurusMedical clinics
www.laurusmedical.ro
(490720)

Nicolae Ioţcu, preşedintele CJA FOTO: FAN

800.000 de lei pentru drumuri

ARAD. 5 comune din Arad au primit acum finanţare, conform HG 577/1997 privind modernizarea şi asfaltarea drumurilor, valoarea lucrărilor fiind de 2.500.00 lei. Este vorba de Hăşmaş, Şagu, Săvârşin, Pleşcuţa şi Ignești iar tronsoanele de drum ce vor fi reabilitare sunt Comăneşti - Botfei, Şagu - Hunedoara Timişană, Părneşti- Săvârşin, Pleşcuţa - Aciuţa - Sălagiu, Ignești -Susani.

Cuiedul primeşte şi el bani, de această dată, de la CJA, pentru continuarea lucrărilor de alimentare cu apă, în timp ce în cadrul subprogramului HG577 privind alimentarea cu apă şi canalizare a satelor, alte 6 comune au primit finanţare: Buteni (200.000 lei), Vârfurile (200.000 lei), Pleşcuţa (200.000 lei), Mişca (400.000 lei), Secusigiu (1.800.000) lei şi Zimand (500.000). „Cuiedul avea cu atât mai mult nevoie de o reţea de apa potabilă cu cât aici apa a fost o problemă, vara Cuiedul neavând apă nici măcar în fântâni. Cu acestă sumă putem spune că problema apei în Cuied va fi rezolvată în totalitate", a declarat Nicolae Ioţcu, preşedintele CJA.

Sănătate prin calitate numai la-primul lanţ privat de clinici dermatologice din Romania - Laurus Medical

Astăzi, într-o eră dominată de grija pentru estetică, lantul de clinici LAURUS MEDICAL prin filiala din Arad îşi propune să prevină medical, să educe pacientul şi să-l trateze conform standardelor internaţionale dermatologice.

Clinica este dotata cu o aparatură de înaltă performanţă, cum ar fi dermatoscoape digitale de ultimă generaţie, echipamente pentru PUVA-terapie, aparatură de radiofrecvenţă.

În tratamentul modern ambulator al psoriazisului este mult utilizată la ora actuală terapia PUVA (psoraleni plus UVA) care constă în expunerea întregului corp la ultraviolete artificiale de lungime de undă A (puţin agresive) după administrarea prealabilă de psoraleni, substanţe fotodinamice care se depun preferenţial în plăcile psoriazice şi potenţează efectul benefic al radiaţiei UVA. Rezultate terapeutice excelente pot fi obţinute cu remisie la aproximativ 90% dintre cazuri, după 15-25 şedinţe. PUVA mai poate fi folosită ca tratament adjuvant în limfomul cutanat cu celule T, dermatita atopică forma severă, lichenul plan, mastocitoza cutanată, vitiligo, ca şi tratament de prevenţie în fotodermatoze.

CRIOTERAPIA este folosită în afecţiunile dermatologice la tratarea cicatricilor superficiale apărute în acnee, verucilor, ciupercilor, granuloamelor, verucilor seboreice, acneei chistice, cheloidelor, acnea juvenilă şi rozacee, teleangiectaziile, condilomatozele, căderea părului şi are şi o contribuţie importantă în tratarea unor cazuri uşoare de cancer de piele. Avantajele acesteia sunt un disconfort minim (înţepătură până la uşoară durere), o toleranţă bună a pieliii (chiar şi pentru copii), lipsa sângerărilor şi a îngrijirilor postoperatorii, riscuri minime de cicatrizare şi absenţa anesteziei.

Depistarea cancerului de piele cu rol de prevenire, depistare a leziunilor precanceroase şi canceroase, dar şi de soluţionare a cazurilor nou descoperite se face prin DERMATOSCOPIE DIGITALĂ. Mare parte dintre leziunile diagnosticate sunt provocate de expunerea îndelungată şi neprotejată la soare. Fiecare pacient consultat va fi informat asupra riscului expunerii exagerate la radiaţiile ultraviolete, a modalităţii de autoexaminare a tegumentelor, a aspectului macroscopic al tumorilor cutanate şi asupra metodelor terapeutice existente.

Prelevarea de biopsii cutanate şi mucoase sunt prelucrate şi diagnosticate în cadrul Institutului **Victor Babeş din Bucureşti**.

Tratamentul cu RADIOFRECVENŢĂ asigură rezultate de o calitate superioară şi cea mai rapidă vindecare. Cu acest echipament tratăm: papiloame, vegetaţii venerice, keratoze seboreice, forme superficiale de cancer, inclusiv vasculare.

Cea mai mare rată de afecţiuni alergice cutanate este observată în perioada de primăvară. Dacă este pentru prima dată şi o reacţie alergică este suspectă, explorarea alergologică de tip PATCHTESTARE este necesară pentru a determina cauza reacţie alergice şi a erupţiilor cutanate ulterioare.

A alege între frumuseţe şi necesitate astăzi, în primul rând este o dovadă de respect şi de grijă pentru pacient, el fiind privit în ansamblu şi suferinţele lui sunt corelate atunci când medicul stabileşte tratamentul, alegând între beneficii şi risc.

Ce trebuie să ştie pacientul despre acnee? Vestea bună este că se tratează cu success, dar tratamentul neîntrerupt este esenţial! Tratamentul local şi cel general ţin cont de tipul leziunilor, dar şi de gravitatea acestora. Îngrijirea cosmetică în acnee, prin TRATAMENT SEBOREGULATOR ŞI PEELING CU FRUCTE, va schimba complet calitatea tenului.

Ne puteţi găsi pe strada Corneliu Coposu nr. 24 C, vis-á-vis de Consiliul Judeţean Arad. Pentru o programare în vederea unui consult răspundem la numerele de telefon 0257/213888 şi 0728857720 (de luni până vineri, între orele 08-20 şi sâmbăta între orele 08-12), iar pentru alte informaţii puteţi accesa şi pagina web www.laurusmedical.ro.

Vă aşteptăm cu încredere în clinica noastră.
Reducere 50% la tratamentul facial medical doar in perioada 23.04.2012 -30.04.2012.

Neamţiu Victor
Medic specialist
dermato-venerologie
(941076)

Energia, în dezbatere

Deputatul Tipei a iniţiat o serie de discuţii despre oportunitatea oferită de energiile regenerabile.

Deputatul Lucian Riviş Tipei FOTO: S.T.

ARAD. Deputatul Lucian Riviş Tipei a avut în ultima perioadă o serie de întâlniri cu mai mulţi cetăţeni din colegiul său, Colegiul 1 Arad, Grădişte şi Micălaca, fie membri ai unor Asociaţii de Proprietari, fie oameni de afaceri cu activitate în colegiu, cu care a abordat o temă tot mai importantă în actuala conjunctură: energia regenerabilă.

„Cred că în perioada următoare dezbaterile legate de soluţiile alese pentru folosirea energiei alternative se vor înmulţi. Am discutat cu unii dintre concetăţenii mei pe această temă, abordând şi problematica energiei termice la nivelul Aradului. Interlocutorii au recunoscut că actualul sistem energetic al Aradului este învechit şi uzat fizic. Este necesară o nouă abordare mai ales pentru zona blocurilor. De altfel, autorităţile locale au făcut paşi în această direcţie, atât la nivel judeţean, cât şi la nivelul municipiului, chiar dacă mai este mult de făcut în această direcţie. Aradul va găzdui la sfârşitul acestei luni un târg destinat energiei. Este un bun prilej de a mai face paşi concreţi în direcţia utilizării energiei regenerabile, încă la îndemână. Sper că vom lua măsurile potrivite ca şi naţiune, acum, când este vremea potrivită. Trebuie să fim responsabili cu mediul în care trăim pentru că, nu-i aşa, Terra este casa noastră", a mai precizat deputatul Tipei.

> Energia regenerabilă este o soluţie viabilă
> LUCIAN RIVIŞ TIPEI

JA – S.T.

Reţeta zilei

Ruladă de carne de vită cu gorgonzola

INGREDIENTE: 4 felii de carne de vită, condimente pentru carne de vită, sare, piper, 4 felii bacon, 150 g gorgonzola dolce, unt, vin alb.

MOD DE PREPARARE: Pe fiecare felie de carne o condimentaţi, puneţi câte o felie de bacon şi câte o felie de gorgonzolă. Rulaţi şi prindeţi cu o scobitoare fiecare felie.Topiţi untul într-o tigaie şi prăjiţi rulourile până devin aurii. Adăugaţi vinul şi mai lăsaţi pe foc câteva minute. Serviţi cald alături de un vin alb.

Poftă bună!

Pentru mai multe reţete intră pe www.culinar.ro

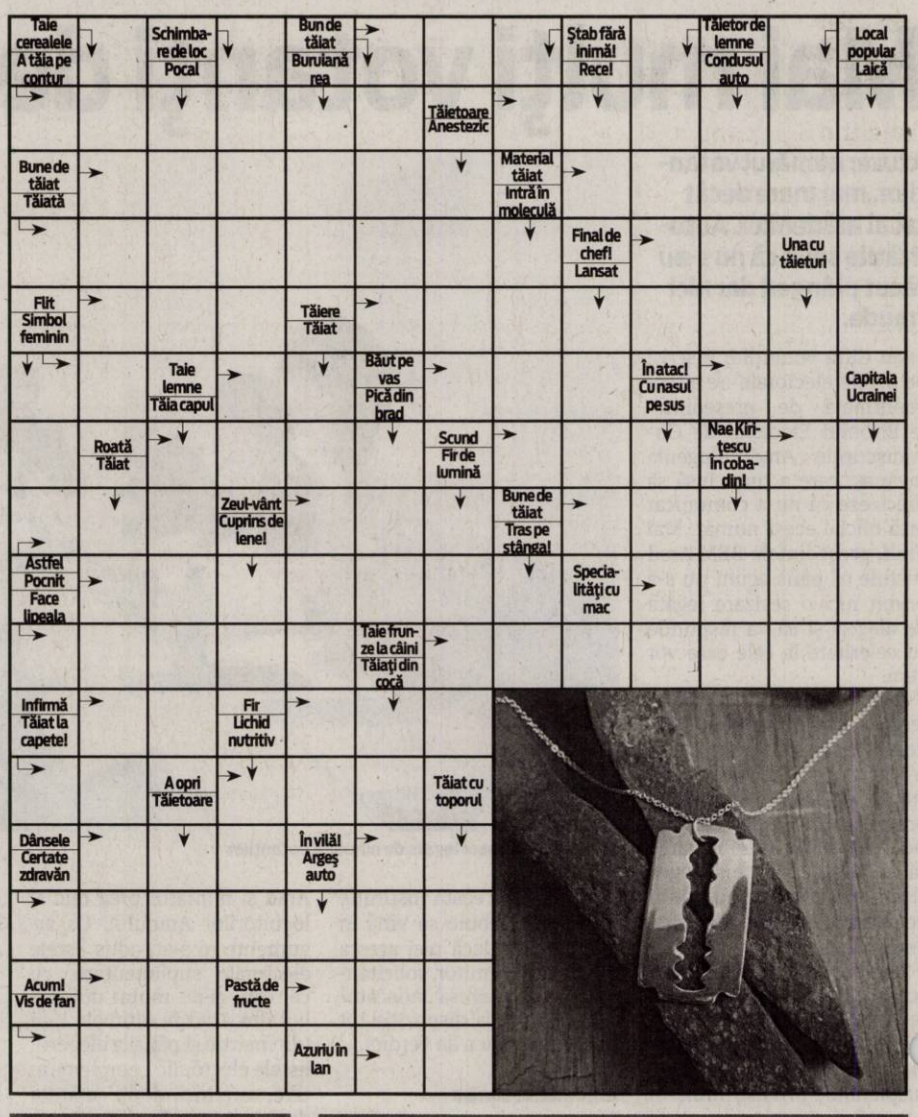

SOLUŢIA INTEGRAMEI DIN NUMĂRUL PRECEDENT

C – P – FIU – T – N – CAPITA – CORSET – SILITA – CEATA – VISIN – GI – IL – L – EC – ECONOM – LI – CRAP – INTUITIE – O – TUB – IRA – EP – DI – PLESU – PLIC – MP – ALIANTA – TO – OBRAJI – INIMIC – ROD – NI – HAVUZ – L – TINERI – TIZA – AC – SIRETE – BAIETEL

Întreruperi de curent: Marţi 24 aprilie 2012.

În Arad, h 8.30-11.30: Str. Diogene(p), Subcetate(p), Gladiator, Micşunelelor, Hector, Diogene(p), Pompei, Santinelei(p), Cetăţii(p), Troiei(p), Achile, P-ţa 13 Martiri, Marte(p), Trompetei, Infanteriei, Cetăţii, Cezar, Radu de la Afumaţi, Infanteriei - Asociaţia Chinologica Romana Arad, SC Blue Arctic SRL, Radu de la Afumaţi - Compania de Apa Arad SA; Iacob Mureşan, Necula, Orion, Salcâmului, Negruzzi, Zmeurei, Mierlei, Cometei(p), Grădina Poştei(p), Moraviei(p), Satelit(p), Mierlei, I. B. Deleanu, Boemiei, Salontei, Ivireanu, Bradului, Răzvan, Vidra, Hortensiei(p), Orient, Voievod Moga(p), Anton Cehov(p), Petru Rareş(p); h 8.30-17.30: Str. A. Doinas, A. Mureşanu, Afinelor, T. Vladimirescu, Grozescu, Calea Bodrogului - RA Romatsa Arad, Iaz Mureş; h 12.30-15.30: Calea Bodrogului - Staţiunea de Cercetare Dezvoltare pentru Bovine Arad, Asociaţia Agricola Pusta Bujac Arad, SC Dgtech International SRL, Asociaţia deocatari Colonia Arad, SC Champignons Prod SRL. **În judeţ**, h 8-16: Pecica (p); h 8-19: Măndruloc (p); h 9-15: Săvârşin (p), Cariera Păuliş, Seleuş(p); h 9-16: Prunişor; h 9-17: Luncani, Cil, Rădeşti, Dieci, Crocna, Bonţeşti, Musteşti.

Programe TV Luni, 23 aprilie

TVR 1

07.00 Jurnal matinal. Sport (criptat) Meteo (I)
08.00 Jurnal matinal. Sport (criptat) Meteo (II)
09.10 Legendele palatului: prinţul Jumong. (s.)
10.20 Zoom. (BBC, 2009)
10.25 Jocuri şi interese. (r.)
11.25 Dincolo de celebritate. (documentar)
11.30 Presă şi putere. (r.)
12.30 Fabrica de staruri
12.45 Legendele palatului – Gyebaek. (s.) (r.)
13.25 Legendele palatului – Gyebaek. (s.) (r.)
14.00 Jurnalul TVR. Sport (criptat) Meteo
14.45 Teleshopping
15.30 Maghiara de pe unu
16.50 Al zecelea regat. (s.)
17.40 Legendele palatului – Gyebaek. (s.)
18.20 Legendele palatului – Gyebaek. (s.)
18.53 Jurnalul TVR. Sport (criptat) Meteo

20.00 Prim plan
21.00 Gala Uniter. (I)
22.00 Gala Uniter. (II)
23.00 Gala Uniter. (III)
24.00 Nocturne
01.00 Al zecelea regat. (serial) (reluare)
01.55 Europa mea. (r.)
02.20 Jocuri şi interese. (r.)
03.10 Fabrica de staruri. (r.) Fabrica de staruri este varianta românească a renumitului Operation Triumph - unul dintre cele mai urmărite talent reality show-uri din lume. Este primul program de televiziune de asemenea amploare care se transmite simultan, în direct, în România şi Republica Moldova, putând fi urmărit astfel de românii aflaţi de-o parte şi de alta a Prutului.
03.20 Jurnalul TVR. Sport(criptat) Meteo (r.)

PRO TV

07.00 Ştirile ProTv. Ce se întâmplă, doctore? Omul care aduce cartea
10.00 Tanar si nelinistit. (r.)
11.00 Miss Naufragiu. (aventuri, SUA, 2004)
13.00 Stirile ProTv
13.30 Apropo Tv. (r.)
14.30 Serviciul Roman de Comedie. (r.)
16.00 Tânăr şi neliniştit. (s.) Povestea a trei familii care trăiesc în Genoa City, serialul acoperă cele mai importante şi interesante teme ale vieţii moderne, pornind de la muzică şi carieră până la situaţii limită în care se ating teme extrem de actuale: SIDA, alcoolismul, drogurile, religia şi altele. Abordării extrem de responsabile i se adaugă o distribuţie formată din actori tineri şi filmările în Hawaii, Bermude sau St. Thomas. Vremea
17.00 Stirile ProTv
17.45 Happy Hour
19.00 Ştirile Pro Tv. Sport

20.30 Pariu cu viaţa. (serial, România)
22.30 Stirile ProTv
23.00 Dexter. (s.)
00.00 Las Fierbinti. (reluare)
01.00 Romania, te iubesc! (reluare)
02.00 Stirile ProTv. (r.)
03.30 Dexter. (r.)
04.30 Apropo Tv. (emisiune de divertisment, reluare)
05.30 Ce se intampla, doctore? (r.)
06.00 Happy Hour. (r.) O oră de veselie cu muzică live, dans, poveşti de viaţă deosebite, interviuri cu cele mai mediatizate vedete ale momentului, informaţii în premieră, dar şi întâmplări impresionante care se vor petrece chiar în studio, sub ochii telespectatorilor, acestea sunt doar câteva dintre ingredientele „Happy Hour".

ANTENA 1

06.00 Observator
08.00 Matinal: 'Neatza. cu Răzvan şi Dani
10.00 În gura presei. cu Mircea Badea
10.50 Reality-show: Mireasă pentru fiul meu
11.30 Întâmplări hazlii. (r.)
12.00 Vânătoarea de comori. (aventuri, SUA 1999) Cu: Tia Carrere, Lindy Booth, Christien Anholt
13.00 Observator
14.00 Reality-show: Mireasă pentru fiul meu
16.00 Observator
17.00 News Magazine: Acces direct. Emisiune axată pe actualitatea de zi cu zi, în care „vedetele" sunt oamenii obişnuiţi, cu problemele, bucuriile, grijile şi întâmplările lor ieşite din comun. Reporterii speciali aduc în atenţia telespectatorilor şi a publicului din platou cazuri impresionante de viaţă, subiecte sociale...
19.00 Observator. Sport

20.20 Trenul morţii. (acţiune, corpoducţie 2006) Cu: Arnold Vosloo, Mathis Landwehr, Stephan Bieker. Un virus foarte periculos este furat dintr-un laborator experimental de catre criminali de talie internationala. Ei incearca sa-si piarda urma, fugind cu un tren care are destinatia Lourdes, locul in care mii de pelerini vin sa se reculeaga. In trenul controlat de specialistii terorii se afla din intamplare si calugarul Lasko, un barbat cu un trecut foarte aventuros, maestru in artele martiale si fost soldat in confruntarile din Kosovo.
22.15 Observator
23.00 Un Show Păcătos
01.00 Trenul morţii. (r.)
03.00 Aventurile lui Sinbad. (film serial)

HBO

06.00 Shrek pentru totdeauna. Animaţie, SUA, 2010.
07.40 Numărul patru. SF, SUA, 2011. Cu: Alex Pettyfer, Timothy Olyphant, Dianna Agron
09.30 Să-ţi trăieşti visul. Dramă, SUA, 2009. Cu: Gail O'Grady, Michael Shanks, Jessica Amlee
11.05 Inspector Gadget. Comedie, SUA, 1999. Cu: Matthew Broderick, Rupert Everett, Joely Fisher
12.25 Victor. Comedie, Franţa, 2009. Cu: Pierre Richard, Lambert Wilson
14.00 Călătoriile lui Gulliver. Aventuri, SUA, 2010. Cu: Jack Black, Jason Segel, Emily Blunt
15.25 Secretariat. Dramă, SUA, 2010. Cu: Diane Lane, John Malkovich
17.35 Vacanţă all-inclusive. Comedie, SUA, 2009. Cu: Vince Vaughn, Jason Bateman, Faizon Love
19.30 Pe platourile de filmare

20.00 Romanticii. Dramă, SUA, 2010. Cu: Katie Holmes, Josh Duhamel, Anna Paquin
21.40 Stopover. Scurtmetraj, România, 2010. Cu: Monica Bârlădeanu
22.00 Urzeala tronurilor. II, Ep. 4 Aventuri, SUA, 2012.
23.00 Californication. V, Ep. 6 Comedie, SUA, 2012.
23.35 Cum să reuşeşti în America. II, Ep. 8 Comedie, SUA, 2011.
00.05 Fraierii. Acţiune, SUA, 2010. Cu: Jeffrey Dean Morgan, Zoë Saldana, Chris Evans, Idris Elba
01.40 Prieteni model. Comedie, SUA, 2008. Cu: Seann William Scott, Paul Rudd, Elizabeth Banks, Christopher Mintz-Plasse
03.20 Bună! Ce faci? Comedie, România, 2010

CULTURAL

10.00 Spectacolul lumii… **10.30** TVRC – 10 ani **11.00** Kenya**12.00** Jurnalul cultural **12.45** Capodopere din Galeria de Artă... **12.55** Salut **13.00** Concertele TVRC **14.00** TVRC – 10 ani **14.30** BJM Danse Montréal **15.00** Jurnalul cultural **15.45** Clipe şi sunete **15.55** Campania Premiile TVRC **16.15** Cavalerii legendari **16.45** Identităţi **17.15** Universul Celibidache **17.45** Art@.ro **18.45** Caragiale **18.50** Meserie: scriitor **19.00** Concertele TVRC **20.00** Polemicile TVRC **21.00** Jurnalul cultural **21.45** Campania Premiile TVRC **22.15** Memorialul Durerii **23.10** Povestiri şi nuvele

AXN

07.00 Jordan **08.00** Justiţie militară **09.05** Cabinet de avocatură **10.00** Domnii preferă Cu: Valerie Dominguez **11.00** Mesaje de dincolo Cu: Jennifer Love Hewitt, David Conrad **12.00** Viitorul începe azi **13.00** Cabinet de avocatură **14.00** Jordan **15.00** Mesaje de dincolo **16.00** Merlin **17.00** Justiţie militară **18.05** Mesaje de dincolo **19.00** Jordan **20.00** Justiţie militară **21.00** Hawthorne **22.00** CSI. New York - Criminaliştii **23.00** Dispariţia I. 6 **00.00** Hawthorne II. 6 **01.00** CSI. New York - Criminaliştii VIII. 1 **02.00** Dispariţia I. 6 **02.45** Viitorul începe azi III. 20

ANTENA 2

06.00 Petrecem k lumea (r.) **08.30** Minconosii (r.) **09.00** Showbiz report (r.) **10.15** Confidential (r.) **14.00** Petrecem k lumea (r.) **15.25** Trăieste sănătos **17.00** Late Night Show (r.) **18.00** It's show time! (emisiune realizata de Oana Mares) **19.10** Rodica si Cezara **19.30** Răi da' buni **21.00** La tinta! (emisiune informativa) **21.10** Agentul VIP (emisiune realizată de Cristian Brancu) **23.00** Jurnal de Bordea **23.15** Late Night Show **00.30** Rai da' buni (r.) **02.00** It's show time (r.) **03.00** Late Night Show (r.) **04.00** Jurnal de Bordea (r.)

PRIMA TV

07.00 Totul despre mame **08.00** Cunoaste, Viseaza, Iubeste! **09.30** Iubiri secrete **10.30** Verde-n fata **12.00** Nimeni nu-i perfect **12.30** M-a facut mama artist - pastila **13.30** Camera de ras popcorn **14.15** Intalnirea inimilor - telenovela, India 2007 **15.00** Totul despre mame - talk show **16.00** Cireasa de pe tort **17.00** Trasnitii **18.00** Focus 18 **19.00** Focus Sport **19.15** M-a facut mama artist - pastila **19.30** Iubiri secrete **20.30** Mondenii - sezon nou **21.45** Batrani si nelinistiti **22.15** Trasnitii **23.15** Focus Monden **23.45** CSI. Investigatii **00.30** M-a facut mama artist - pastila **01.00** Focus

CINEMAX

07.00 Mireasa era în negru **08.50** Cei mai buni regizori de la Hollywood **09.20** La fel, dar diferiţi **11.05** Aici Cu: Ben Foster, Lubna Azabal, Narek Nersisyan, Armine Zeytounchian, Alla Sahakyan **13.15** Cei mai buni regizori de la Hollywood **13.45** Terapie Cu: Nikolaj Lie Kaas, Sidse Babett Knudsen, Søren Pilmark, Rasmus Bjerg **15.30** Femeia de alături **17.15** La fel, dar diferiţi **19.00** Omul cu mâna de aur **21.00** Urmele dragostei **23.20** Ura **00.55** Cappadocia **02.00** Hellraiser 2. Spre iad **03.40** O moarte suspectă **05.25** Fericiţi împreună

B1

06.00 Lumea lui Banciu (r.) **07.00** Ştirile B1 **08.00** Ştirile B1 **09.00** Ştirile B1 **10.00** Ştirile B1 **11.00** Talk B1 cu Mihai Jurca **12.00** Ştirile B1 **13.00** Ştirile B1 **14.00** Talk B1 cu Nadia Ciurlin **15.00** Ştirile B1 **16.00** Talk B1 cu Nadia Ciurlin **17.00** Ştirile B1 **18.00** Aktualitatea B1 cu Andrei Bădin **20.00** Sub semnul întrebării cu Robert Turcescu **22.00** Ultimul cuvânt cu Nelu Barbu si Ion Cristoiu **23.00** Lumea lui Banciu cu Radu Banciu **00.00** Ştirile B1 **01.00** Sub semnul intrebarii (r.) **02.40** Ştirile B1 ale orei 17 (r.)

ACASĂ

05.30 Lola **07.00** Teleshopping **07.30** Sub cerul in flacari **08.30** Teleshopping **09.00** Sub cerul in flacari **10.00** Teleshopping **10.30** Suflet vandut **11.30** Teleshopping **12.00** Forta destinului **13.45** Teleshopping **14.15** Doamne de poveste **15.15** Reteta de Acasa (s.) **15.30** Predestinati (s.) **17.30**Secrete din trecut (s.) **19.30** Suflet vandut (s.) **20.30** Forta destinului (s.) **22.30** Iubire blestemata (s.) **23.30** 7 pacate (s.) **00.30** Poveştiri adevărate (r.) **01.30** Predestinati (r.) (s.) **02.15** Povestiri de noapte (r.) **02.45** Doamne de poveste (r.) **04.15** 7 pacate (r.) (s.) **05.15** Poveştiri adevarate (r.)

PRO CINEMA

08.45 Ben 10. Echipa extraterestra **09.45** Happy Hour **11.15** Scooby Doo **11.45** Acasa in bucatarie **12.45** Casa de sticlă **14.15** Lumea Pro Cinema **14.45** Acasa in bucatarie **15.45** Gossip Girl. Intrigi la New York **16.45** Milionari de week-end **19.00** Casa de sticlă **20.00** Sub acoperire **21.00** M.A.S.H **22.00** Fara avertizare Regia: Robert Iscove Cu: Sander Vanocur, Jane Kaczmarek, Bree Walker **00.15** Sub acoperire, episodul 5 **01.15** Fara avertizare **03.00** Lumea Pro Cinema **03.30** Apropo TV

DIVA

06.00 Wishing Well **09.00** Buffy, spaima vampirilor **10.00** Jocul iubirii **12.00** Ofiţeri începători **13.00** Anatomia lui Grey **14.00** Buffy, spaima vampirilor **15.00** Comoara dragostei **17.00** Crimele din Midsomer - Crime de comandă **19.00** Ofiţeri începători. Un grup de proaspeţi absolvenţi ai Academiei de Poliţie trebuie să deprindă cât mai repede rosturile meseriei de poliţist pe străzile marii metropole. **20.00** Anatomia lui Grey **21.00** Haven **22.00** Mediumul **23.00** Soţii de militari

ANTENA 3

06.00 Ştirile de dimineaţă **10.00** Previziunile zilei **11.00** Se întâmplă în România cu Maria Coman **12.00** Ştiri **13.00** Se întâmplă în România cu Maria Coman **14.00** Ştiri **15.00** Esenţial cu Alina Petrescu **17.00** 100 de minute cu Alessandra Stoicescu **18.45** La ordinea zilei cu Dana Grecu şi Radu Tudor **20.30** Subiectiv cu Răzvan Dumitrescu. Emisiunea se adresează tuturor românilor, va aborda problemele arzătoare ale acestora, va prezenta soluţii politice şi/sau economice. **21.30** Sinteza zilei cu Mihai Gâdea **23.10** În gura presei cu Mircea Badea **00.00** Ştiri **01.00** Ştiri

M 1

10.00 Secretele de la palat **12.00** Acum Buday **12.30** Înaintea ordinei de zi **13.25** Magazinul Rromilor **13.55** Domovina **14.30** Marţienii **15.00** Testamentul **15.55** Atingerea îngerilor **16.45** Capri **17.45** MM **18.40** Everwood **19.30** Rămâi în picioare! **20.30** Ştiri **21.10** Marţieni **21.40** Girofarul albastru **22.40** Hacktion **23.35** Seara **24.10** Secţiunea de aur **01.10** Timpul trecut **01.40** Ceaiul verde

REDACŢIA NU ÎŞI ASUMĂ RESPONSABILITATEA PENTRU EVENTUALELE SCHIMBĂRI

DISCOVERY

10.00 O pradă mortală **11.00** Top Gear **12.00** Maşini pe alese **13.00** Cum se fabrică? **14.00** Şcoala Discovery **15.00** Vânătorii de mituri **16.00** Linia de producţie **17.00** Meserii murdare **18.00** Tehnici esenţiale de supravieţuire **19.00** Cum se fabrică? **20.00** Monştrii apelor **21.00** Monştrii apelor **22.00** Căutătorii de aur din Marea Bering **00.00** Băieţi buni la maşini **01.00** Top Gear **02.00** Monştrii apelor. Pescar în condiţii extreme, Jeremy Wade porneşte pe urmele unor peşti de apă dulce care au prins gustul cărnii de om

Răspuns la cerinţele şirienilor

Valentin Bot, primarul comunei Şiria, a decis să candideze pentru un alt mandat, din partea Mişcării Creştin-Liberale.

ŞIRIA. Un primar bun pentru Şiria. Aşa se vede edilul Valentin Bot, care consideră că Şiria îşi schimbă aspectul, se modernizează, se dezvoltă de la o zi la alta, fapt care este greu să treacă neobservat de către locuitori, iar aceste schimbări sunt rezultatele muncii de opt ani de la primărie. Ca atare, Valentin Bot, candidatul Mişcării Creştin-Liberale, e decis să meargă mai departe.

„Pentru anul 2011 putem să punctăm numeroase realizări pentru comuna Şiria. Am asfaltat peste 40% din cei 75 de kilometri de străzi, iar aceste lucrări vor continua. De când sunt primar am renovat Căminul Cultural de la Şiria, am făcut din el un cămin modern, cu o sală multifuncţională, care poate fi folosită atât pentru nunţi, cât şi pentru alte activităţi", spune Bot, care mai aminteşte şi de Galşa şi Mâsca, unde a fost introdusă reţeaua de apă în proporţie de 70%.

Prezentul

„Am modernizat stadionul comunei, din fonduri de la Guvern, pe care l-am denumit stadionul «Otto Grefner», s-a construit un Monument al Eroilor în faţa stadionului, ca un omagiu adus celor căzuţi în apărarea ţării şi a comunei Şiria, s-a modernizat centrul comunei.

S-a lucrat la proiectul tehnic pentru introducerea gazului metan în comuna Şiria şi s-a înfiinţat un Centru de Permanenţă «I.T. Mera», pentru acordarea serviciului medical de urgenţă cetăţenilor din comună şi din localităţile apropiate. S-a aprobat Documentaţia de avizare a lucrărilor de intervenţii privind obiectivul «Modernizarea Căminului cultural în satul Galşa» şi s-a aprobat funcţionarea Şcolii Generale «Ioan Slavici» Şiria ca instituţie cu personalitate juridică", a completat edilul.

Primarul Valentin Bot FOTO: JA

Viitorul?

Drept proiecte de viitor, primarul şirian susţine că are în plan finalizarea asfaltărilor din întreaga comună, introducerea reţelei de apă în proporţie de 100% în Şiria, Galşa şi Mâsca, prin continuarea extinderii reţelei de alimentare cu apă, cât şi a extinderii canalizării cu 20 de kilometri, conform masterplanului comunei.

Valentin Bot şi-a propus, de asemenea, introducerea gazului metan, care este considerată o prioritate pentru echipa administrativă din Şiria, începerea reabilitării trotuarelor, modernizarea Şcolii Generale din Galşa, precum şi înfiinţarea unei grădiniţe cu program prelungit în Galşa.

JA- O.E.

Anunţul

„Am ţinut cont de fiecare cetăţean care locuieşte în Şiria sau în satele aparţinătoare. Este normal ca ceea ce aparţine de proprietatea comunei să fie într-o stare foarte bună. Fiecare cetăţean îşi doreşte să putem continua împreună şi să putem duce la bun sfârşit ceea ce ne dorim fiecare dintre noi. Voi candida în continuare la funcţia de primar al acestei comune din partea Mişcării Creştin-Liberale şi îl am alături pe Nicolae Ioţcu, preşedintele Consiliului Judeţean", a conchis Bot.

Primarul Cheşa a schimbat faţa comunei Secusigiu

Ilie Cheşa, primarul comunei Secusigiu, crede că a făcut multe pentru comună şi anunţă că va candida la primărie din partea MC-L.

ARAD. Un edil mulţumit. Acesta este primarul Ilie Cheşa, care spune că în comuna Secusigiu s-au făcut investiţii importante: s-a reabilitat iluminatul public, demers realizat în 2008, prin montarea a 1.200 lămpi cu consum redus, s-a achiziţionat un microbuz pentru transportul elevilor, o autospecială pentru pompieri, s-a montat tâmplărie termopan la Căminul Cultural din Satu Mare, Munar şi Sâmpetru German, dar s-a şi înfiinţat biblionetul, anul acesta. „Cu mândrie spun că am reuşit să revigorăm tradiţiilor în comună prin înfiinţarea trupei de dansuri populare «Dans de Secusigiu» şi port popular local-2009", a mai adăugat Cheşa încă un punct la bilanţul mandatului său.

Edilul din Secusigiu s-a decis, totodată, să amintească şi de obiectivele începute în mandatul 2008-2012 care urmează să fie finalizate. „Este vorba despre pietruire drumuri 62 km, proiect început în 2008, despre reabilitare, modernizare şi extindere cămin cultural Secusigiu, început în 2010, realizare teren sintetic cu nocturnă, tribună şi vestiare, început în 2010, reabilitarea centrului civic din Secusigiu şi Sâmpetru German, prin amenajare trotuare cu pavele, 2011-2012, dar şi alimentarea cu apă potabilă a comunei Secusigiu cu satele aparţinătoare, adică 54 km de reţea, 6 puţuri cu adâncime de 125 m, gospodărie de apă din inox care va fi alimentat cu energie verde (parc fotovoltaic 185 kw/h), proiect început în 2010. Până la sfârşitul anului 2012 se vor finaliza reţelele de distribuţie în localităţi", a precizat Ilie Cheşa.

Sprijin

Primarul din Secusigiu este convins însă că, fără sprijinul venit din partea preşedintelui Consiliului Judeţean, Nicolae Ioţcu, comuna, una din cele mai mari din judeţul nostru, nu ar fi reuşit să se dezvolte. Iar Nicoale Ioţcu îl asigură că „vom spijini în continuare investiţiile şi dezvoltarea comunei Secusigiu. Consiliul Judeţean este partenerul tuturor localităţilor".

Propunerile

Primarul are deja propuneri pentru mandatul următor. Printre acestea se numără asfaltarea a 5,4 km în comună, câte 2 străzi în fiecare localitate, construirea unei grădiniţe noi, înfiinţarea unui birou al evidenţei populaţiei şi realizarea unui parc fotovoltaic.

JA-O.E.

Bibliotecarii sunt sărbătoriţi la Arad

ARAD. Astăzi, 23 aprilie, în Calendarul Creştin Ortodox este înscrisă Sărbătoarea Sf. Mare Mucenic Gheorghe - purtătorul de biruinţă, iar în calendarul bibliotecilor se sărbătoreşte Ziua bibliotecarului din România, Ziua Cărţii şi a dreptului de autor de pretutindeni.

„În acest an, de Ziua Bibliotecarului vom avea «Ziua porţilor deschise» - ne-a spus Lucia Bibarţ, responsabil PR la Biblioteca Judeţenă, - vom fi bucuroşi să împărtăşim arădenilor şi tuturor celor interesaţi din experienţa noastră. Vom oferi informaţii despre Achiziţia de cărţi, Prelucrarea cărţii, serviciul Metodic, serviciul Bibliografic sau cel de Marketing-Imagine, despre Ludotecă sau agenda manifestărilor culturale până la capătul anului calendaristic 2012. La ora 11.00 vom primi, într-un schimb profesional de bune practici, un grup de 48 de bibliotecari din Judeţul Bekes - Ungaria. Oaspeţilor le vor fi prezentate serviciile şi secţiile instituţiei, filmul regizat de Titus Munteanu «Arad, dragostea mea» şi expoziţia de carte de patrimoniu, din incinta bibliotecii, intitulată «Valori de patrimoniu din colecţiile Bibliotecii Judeţene arădene»".

JA-V.F.

Mici cititori la bibliotecă FOTO: FAN

Primarul comunei Secusigiu FOTO: JA

Ciprian Luca: Guvernul Ungureanu, o dezamăgire

ARAD. „Guvernul Ungureanu reprezintă cea mai mare dezamăgire din timpul guvernelor PDL", afirmă deputatul PSD, Ciprian Luca. Mulţi români şi-au pus încrederea în noul premier şi în echipa sa, mizând pe o altă abordare în conducere, dată şi de tinereţea celor care formează actualul Guvern. Din păcate, la doar două luni de la instalare, Guvernul Ungureanu şi-a demonstrat deja ineficienţa. Toate demersurile sale se dovedesc a fi păguboase ţării şi locuitorilor ei", afirmă Ciprian Luca.

Ciprian Luca FOTO: JA

Favorizarea primăriilor PDL

Deputatul Luca acuză Guvernul Ungureanu de continuarea demersurilor începute de Boc privind favorizarea administraţiilor publice locale conduse de membri PDL. „Guvernul Ungureanu a călcat în picioare şi toate principiile şi procedurile privind utilizarea fondurilor publice transferate de la Bugetul de stat către bugetele locale. Acesta a dispus alocarea din fondul de rezervă a 150 milioane euro către administraţiile locale, deşi Guvernul a susţinut că banii nu sunt alocaţi pe criterii politice. Cei mai mulţi bani merg spre administraţiile PDL. Ce credibilitate mai are şeful Guvernului atunci când spune că sumele direcţionate către clientela politică rezultă din calcule de eficientizare, optimizare şi prioritizare a investiţiilor, iar realitatea este total diferită. Măsurile lui Mihai Ungureanu demonstrează că şi el este încă o marionetă în mâna portocalie a lui Băsescu. Şi nimic mai mult". **JA-A.P.**

Cadrele medicale nu merg la şcoală

Prea puţini medici şi asistenţi şcolari la nivelul judeţului care să se ocupe de starea de sănătate a elevilor.

ARAD. Situaţia durează de multă vreme şi, din păcate, numărul medicilor şcolari este în continuă scădere. Fie că pleacă la specializări, în concedii de maternitate sau în altă ţară, nimeni nu le-a luat locul.

Posturile libere au fost blocate şi nu s-au mai făcut angajări de multă vreme, deşi cereri pentru deblocarea posturilor şi organizarea de concurs au fost depuse la Primăria Municipiului Arad şi cu siguranţă şi la alte primării. Aşa s-a ajuns la situaţia „fericită" în care un medic şcolar face naveta între cinci şcoli. Ceva mai bună e situaţia asistenţilor medicali.

La nivel de municipiu şi oraşe din judeţ, unităţile şcolare sunt acoperite în procent de peste 90%. Nu în toate există însă permanenţă şi, ca atare, asistenţii medicali sunt obligaţi şi ei să se deplaseze între mai multe unităţi şcolare.

Muncesc pro bono

În mediul rural, însă, nu există nici un medic şcolar. Toată munca lor este transferată medicilor de familie, deşi aceştia nu sunt obligaţi să presteze şi aceste servicii. „Nici un medic de familie nu este obligat să accepte dar, din informaţiile pe care le am, nu cred să fie vreun caz în care vreun coleg să fi refuzat aceste sarcini. Ceea ce e sigur este că nu sunt plătiţi în plus. Tot ceea ce fac, fac în regim de voluntariat deşi în multe cazuri elevii sunt şi pacienţii lor există însă situaţii, în special în comunele mari şi oraşele din judeţ în care elevii şcolii din localitate sunt pacienţii altor medici. În această situaţie vaccinările nu le mai sunt plătite deci muncesc pe gratis", a precizat Adrian Dărăbanţiu, preşedintele Patronatului Medicilor de Familie din judeţul Arad. Cele care teoretic ar trebui să solicite organizarea de concurs pentru aceste posturi sau măcar să încheie contracte cu medicii de familie pentru aceste servicii sunt primăriile, dar prea puţine au decis să facă acest lucru, deşi salariile acestor medici nu sunt din bugetele locale, ci vin de la Ministerul Sănătăţii, prin DSP.

> Medicii de familie fac munca celor şcolari în mod gratuit
>
> ADRIAN DĂRĂBANŢIU

Cu dinţii în privat

Dacă starea de sănătate a elevilor mai este, din când în când, verificată, dantura lor este lăsată la mâna medicilor din sistemul privat. Doar cinci sau şase şcoli au cabinete stomatologice şi medic stomatolog care să se ocupe de dantura elevilor. Toate în municipiu. E drept că pe piaţa privată nu se poate vorbi de o penurie de cabinete stomatologice dar costurile ridicate îi ţin deoparte pe elevi sau pe preşcolari, chiar şi pentru un control de rutină. Dar, cum nu sunt medici suficienţi nici măcar în spitale, greu de crezut că se va rezolva prea repede situaţia celor din şcoli. În cazul unor nenorociri se vor agita puţin spiritele şi apoi totul va reintra în normal, un normal care ne ţine încă prea departe de normalitate.

> Numărul de medici şcolari e prea mic raportat la numărul de elevi
>
> COTUNA CRISTINA

JA-M.A.

Veşti bune

Corina Drăghici, purtătorul de cuvânt al Primăriei Arad, ne-a informat că au fost deblocate 8 posturi şi că urmează să fie organizate concursuri pentru a se ocupa. Chiar şi aşa numărul medicilor şcolari este în continuare foarte mic, dar e un început bun...

JURNAL ARĂDEAN

Au deja prieteni la distanţă

Bobocii clasei I B de la Grupul Şcolar Sântana se pregătesc intens pentru viaţă.

ARAD. Bobocii clasei I B de la Grupul Şcolar Sântana, împreună cu doamna învăţătoare Cornelia Pamfiloiu, au realizat multe lucruri interesante. Pe lângă faptul că învaţă să scrie, să citească şi să socotească, mai desfăşoară o serie de activităţi extraşcolare. În cadrul acestor activităţi învaţă cum să crească frumoşi şi sănătoşi, cum să ocrotească mediul înconjurător, cum să circule pe stradă pentru a nu fi victime ale accidentelor rutiere, precum şi să-şi păstreze credinţa. Deşi sunt încă mici, au participat la multe concursuri: Euroşcolarul, Cangurașul matematician, Voinicelul, Eurojunior, Micul creştin. Premiile obţinute au fost foarte bune şi i-au încurajat să continuie să înveţe lucruri noi.

Pentru a-şi dovedi talentul artistic au participat la o serie de concursuri de profil, dar au ajutat-o şi pe doamna învăţătoare la organizarea a două concursuri în şcoala lor: „Toamnă mândră, darnică” şi „O, ce veste minunată!”, concursuri ce fac parte din proiectul naţional „Prieteni la distanţă”. Acest proiect iniţiat de înv. Cornelia Pamfiloiu, ajuns la ediţia a V-a, i-a făcut să cunoască, prin intermediul internetului, copii din mai multe şcoli din ţară.

Pentru că vor să crească mari şi să fie sănătoşi, participă şi la proiectul internaţional „Dinţi sănătoşi”. Aici învaţă cum trebuie să se spele corect pe dinţi, ce trebuie să mănânce şi ce nu este sănătos pentru dinţi, precum şi multe alte lucruri folositoare. **JA-V.F.**

Au început şcoala împreună FOTO: FAN

Bătrîn Anamaria Daria Riana

Budiu Melisa Andreea

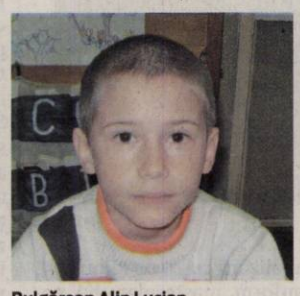

Bulgărean Alin Lucian

Bulgărean Daniel Emanuel

Candale Ana Maria

Corcheş Miruna

Gligor Silviu

Holobuţ Carla Denisa

Lazea Mihnea Flavius

Mihnea Luca Daniel

Mocuţa Bianca Patricia

Moldovan Claudiu

Neag Andrei Marius

Paşca Mădălin Delian

Popa Alexandra Maria

Rus Robert Florin

Sîrb Andrada Luciana Maria

Suciu Vlăduţ

Tomoiagă Damarius

Ţîrle Nicolae

Uşvat Andrei Florentin

Varvari Adina Iasmina

Iurcov Robert Ştefan

Colegi FOTO: V.F.

Cu gândul la viitoare profesii

Un sfert dintre bobocii din cl. I B de la Sântana visează că vor ajunge medici.

Dacă e pauză, sunt cornul, laptele şi mărul FOTO: V.F.

Cu alfabetarul, literele devin cuvinte FOTO: V.F.

SÂNTANA. Bobocii din clasa I B de la Şcoala Generală Sântana au deja repere clare pentru ceea ce vor să facă atunci când vor fi mari. Am aflat repede ce profesii vor avea. Astfel, Bătrîn Anamaria Daria Riana ne-a spus că vrea să fie medic, Budiu Melisa Andreea - coafeză, Bulgărean Alin Lucian - pilot, Bulgărean Daniel Emanuel - vânzător, Candale Ana Maria - medic, Corcheş Miruna - poliţistă, Gligor Silviu - paleontolog, Holobuţ Carla Denisa - medic, Lazea Mihnea Flavius - medic, Mihnea Luca Daniel - medic, Mocuţa Bianca Patricia - vânzătoare, Moldovan Claudiu - poliţist, Neag Andrei Marius - pilot, Paşca Mădălin Delian - jandarm, Popa Alexandra Maria - învăţătoare, Rus Robert Florin - medic, Sîrb Andrada Luciana Maria - educatoare, Suciu Vlăduţ - jandarm, Tomoiagă Damarius - poliţist,Ţîrle Nicolae - vânzător, Uşvat Andrei Florentin - vânzător, Varvari Adina Iasmina - coafeză, Iurcov Robert Ştefan - pilot.

> Sunt ambiţioşi şi au gânduri îndrăzneţe pentru vârsta lor
>
> **CORNELIA PAMFILOIU**

Înv. Cornelia Pamfiloiu, atentă la fiecare FOTO: V.F.

Pentru că eram doar cu câteva zile înainte de vacanţă, ne-au povestit şi cum îşi vor petrece de Paşti. Sperăm că proiectele lor s-au îndeplinit şi s-au bucurat, cu toţii, de sărbători. **JA-V.F.**

Mic calcul la tablă FOTO: V.F.

Vor să răspundă FOTO: V.F.

Gong de final la Festival

S-a tras cortina peste cea de-a XVII-a ediţie a Festivalului Festivalurilor de Teatru Francofon.

Pe platoul din faţa Palatului Administrativ FOTO: CĂLIN ANDRA

ARAD. Timp de o săptămână, Aradul a fost gazda celei de-a XVII-a ediţii a Festivalului Festivalurilor de Teatru Francofon la care au participat elevi din 12 ţări. După cum v-am mai informat, pe scena Teatrului Clasic „I. Slavici", trupele din ţările participante şi-au prezentat spectacolele dar festivalul a mai cuprins şi ateliere (care au făcut apoi o „demonstraţie" de mini-spectacole pe scenă), dezbateri în culise şi alte activităţi consemnate prompt în „Girouette de la nuit" - cotidianul festivalului. Chiar în ultima zi, festivalul a cuprins o...

Paradă a festivalului

Peste 300 de copii din ţările participante au pornit, din piaţa Avram Iancu, într-o impresionantă paradă. Având în frunte încântătoarele majorete de la Clubul Sportiv Mistral, antrenate de prof. Emese Erdeieste, pe ritmurile fanfarei Liceului de Arta „Sabin Drăgoi", păpuşi uriaşi, jongleuri pe catalige, artiştii francofoni s-au deplasat pe Bulevardul Revoluţiei până pe esplanada din faţa Palatului Administrativ. Aici, ca un general de armată, preşedintele Amifran Arad, prof. Florin Didilescu - cunoscut de toţi ca „papa Didi" - a trimis în lupta cu scena, trupele celor 12 ţări, care au prezentat scurte spectacole în limba maternă. Împreună, însă, purtând - aşa cum spunea - „liantul festivalului: limba franceză şi plăcerea tinerilor actori de a se exprima prin teatru". A urmat apoi...

Cultură şi civilizaţie

Un concurs desfăşurat pe scena teatrului, având ca temă, în acest an, piesa lui Eugen Ionesco „Regele moare".

Concurenţii, grupaţi în 4 echipe internaţionale, au fost puşi la probe diverse de răspunsuri teoretice, de interpretare, de mimă şi chiar de îndemânări artistice (desen).

Festivalul s-a încheiat emoţionant, cu toţi amifranii pe scenă, luându-şi rămas bun de la invitaţii lor şi de la tot ce a însemnat pentru fiecare dintre ei această săptămână incomparabilă de teatru, de limbă franceză, de entuziasm. **JA-V.F.**

> Festivalul a fost magnific. Am fost copleşiţi de această ardoare şi energie pe care asociaţia Amifran a consacrat-o tuturor trupelor participante
> **AHMED SAID (MAROC)**

> Sunt pentru prima dată la Arad. Am remarcat organizarea, punctualitatea, disponibilitatea întregii echipe de a rezolva problemele partenerilor
> **DANIELA GIUSTO (ITALIA)**

> Apreciez seriozitatea şi atmosfera colocvială. Este un spaţiu în care se leagă prietenii, se schimbă păreri, se vorbeşte mult franţuzeşte
> **NICOLAE WEISZ (BAIA-MARE)**

„Nu am fost şi nu sunt în incompatibilitate"

Preşedintele PDL Arad consideră că acuzele care i-au fost aduse sunt parte a unei campanii de denigrare.

ARAD. Gheorghe Seculici aduce clarificări: „nu am fost şi nu sunt în stare de incompatibilitate deoarece nu am încălcat niciuna din prevederile legale care reglementează această stare." Declaraţia preşedintelui PDL Arad răspunde acuzelor privind o pretinsă stare de incompatibilitate datorată calităţii sale de consilier judeţean, în condiţiile în care firma la care e administrator unic şi director general, Proiect SA, ar fi derulat contracte cu Consiliul Judeţean Arad.

„Privitor la contractul în cauză, la care face referire un comunicat de presă emis de USL Arad, precizez că SC Proiect SA Arad nu a avut calitatea de contractor direct al lucrării la care se face referire. Contractul a fost licitat de firma Confort cu Compania de Apă Canal Arad. SC Proiect SA Arad a semnat, ulterior, un contract de subantrepriză pentru servicii de proiectare. Deci, nu a existat licitaţie directă cu Consiliul Judeţean şi nici cu Compania de Apă Canal Arad, fapt care înlătură orice posibilă incompatibilitate" - concluzionează Gheorghe Seculici. Liderul democrat-liberal îşi exprimă convingerea că „această lipsă a stării de incompatibilitate va putea fi constatată oricând de organele abilitate ale statului, inclusiv de Agenţia Naţională pentru Integritate, dacă va fi sesizată pentru instrumentarea cazului pus în discuţie de USL Arad şi o parte a presei locale, regionale şi naţionale."

> Nu mai sunt dispus să tolerez întinarea numelui meu şi murdărirea carierei mele
> **GHEORGHE SECULICI**

„Fără precedent"

Gheorghe Seculici consideră că acuzele de incompatibilitate sunt doar o parte dintr-o campanie de denigrare ce a fost demarată împotriva sa, o campanie pe care o catalogheză „fără precedent în ceea ce priveşte relaţiile din interiorul organizaţiei judeţene a PDL Arad."

Preşedintele democrat-liberalilor arădeni are şi un mesaj pentru denigratorii săi. „Ţin să îi asigur pe toţi cei care vor găsi de cuviinţă să continue acest gen de campanii - fie că este vorba despre persoane din interiorul PDL sau reprezentanţi ai altor forţe politice - că nu mai sunt dispus să tolerez întinarea numelui meu şi murdărirea unei cariere politice şi profesionale conturată în mulţi ani de activitate onestă, corectă şi transparentă şi voi reacţiona inclusiv prin acţionarea în instanţă a calomniatorilor mei, pentru a le oferi ocazia fie să-şi probeze acuzele, fie să plătească pentru acţiunile lor" - încheie Gheorghe Seculici. **JA-D.D.**

Gheorghe Seculici, preşedintele PDL Arad FOTO: FAN

Ales la Convenţia IMM-urilor

Mircea Purcaru FOTO : FAN

SINAIA. Întreprinzătorii mici şi mijlocii şi-au ales reprezentanţii la nivel naţional, în cadrul celei de-a VI-a Convenţii Naţionale, de la Sinaia. IMM-iştii din Regiunea Vest (Arad, Caraş Severin, Hunedoara şi Timiş) au fost prezenţi cu o delegaţie compusă din 16 întreprinzători. S-au discutat şi stabilit direcţiile strategice de acţiune pentru următorii patru ani şi au fost desemnate organele de conducere. Dintre arădeni, Mircea Purcaru a fost ales pentru funcţia de preşedinte al Comisiei Naţionale de Etică şi Litigii, iar Motrea Dumitru a fost ales membru în Comisia Naţională de Cenzori. „Consider că mandatul primit este o provocare şi îmi oferă şansa să continui demersurile pentru îmbunătăţirea cadrului legislativ în vederea dezvoltării IMM-urilor din România şi întărirea acestui sector" a declarat Purcaru, preşedinte al FRIMM VEST, la finalizarea lucrărilor Convenţiei. **JA – S.T.**

Incendiatorii au fost trimişi în judecată

Agentul de penitenciar şi alţi doi bărbaţi, trimişi în judecată pentru incendierea clubului din Sibiu.

Pompierii au intervenit pentru a potoli focul FOTO:FAN

ARAD. Sebastian Braiţ, de 32 de ani (fost agent de penitenciar), împreună cu Alin Teodor Cozmi, de 38 de ani, şi Karoly Domokos, în vârstă de 46 de ani, au fost reţinuţi şi apoi arestaţi preventiv pentru distrugere calificată şi complicitate la distrugere calificată, se arată într-un comunicat la Parchetul de pe lângă Înalta Curte de Casaţie şi Justiţie. Acum au fost trimişi în judecată. Potrivit rechizitoriului, cei trei arădeni s-au deplasat în noaptea de 2 spre 3 decembrie 2011 la Sibiu, au distrus prin incendiere un club şi un restaurant, ambele situate în municipiul Sibiu, cauzând un prejudiciu de 3.500.000 lei.

Plăcuţe de înmatriculare false

În rechizitoriu se arată că „cei trei inculpaţi s-au deplasat cu un autoturism BMW seria 5, înmatriculat în Arad, condus de Cozmi, cu intenţia de a incendia clubul „Liquid" din Sibiu, situat într-un imobil monument istoric. Aveau asupra lor cagule, lanterne, spray paralizant, mănuşi, benzină într-un recipient din material plastic şi o brichetă.

Înainte de a ajunge la clubul respectiv, ei s-au deplasat în cartierul Terezian, unde inculpaţii Sebastian Braiţ şi Alin Cozmi au luat plăcuţele de înmatriculare de pe un autoturism asemănător, marca BMW 525, de culoare neagră, parcat pe stradă şi le-au montat pe autoturismul lor, pentru a nu fi recunoscuţi şi identificaţi.

S-a incendiat pe braţe şi şold

Potrivit rechizitoriului, „la ora 03,45, conform înţelegerii dintre ei, inculpatul Braiţ Sebastian Gheorghe, având pe cap o cagulă din material de culoare închisă şi o lanternă fixată cu o bandă elastică a sărit gardul despărţitor al curţii imobilului, pătrunzând în aceasta." El a fost cel care a vărsat recipientul cu benzină şi a dat foc, însă i s-au aprins ambele mâneci ale hainei şi mănuşile. Imediat după comiterea infracţiunii, Braiţ, Cozmi şi Domokos au plecat înapoi spre Arad, însă, la un moment dat, s-au oprit pe drum pentru a reînlocui numerele de înmatriculare. După ce au ajuns în Arad, Braiţ s-a prezentat la Unitatea Primire Urgenţe Arad, unde a fost diagnosticat cu arsuri de gradul I şi II la nivelul antebraţelor şi al şoldului drept.

Plasaţi la locul faptei

Una dintre cele mai importante probe în acest dosar este plasarea lui Braiţ şi a celorlalţi inculpaţi la faţa locului. Astfel, conform rechizitoriului, „în momentul comiterii faptei, Braiţ şi Domokos au avut câte un telefon mobil, având o convorbire între ei, care a durat 268 de secunde şi a fost înregistrată, ca loc de desfăşurare, în aria de acoperire a releului de comunicaţii ce deserveşte şi strada unde se afla clubul, exact la ora la care s-a comis fapta. Domokos a folosit telefonul respectiv doar în noaptea comiterii faptei şi doar pentru acea discuţie". **JA – I.C.**

La Sibiu

Procesul în care vor fi judecaţi cei de mai sus va avea loc la Tribunalul Sibiu. Iniţial, în acest caz au fost reţinuţi şapte arădeni, însă doar trei au primit mandate preventive de arestare. La acea dată se vehicula ideea că incendierea clubului din Sibiu a fost comandată, arădenii fiind „tocmiţi" pentru acest „job".

Reabilitări de campanie

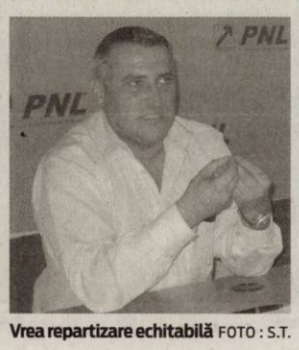

Vrea repartizare echitabilă FOTO : S.T.

ARAD. Preşedintele pe municipiu al PNL Arad, Florin Galiş, consideră că Primăria a demarat reabilitarea trotuarelor din Micalaca Zona 300 din motive electorale şi că, în loc de cozmetizare, ar fi fost nevoie de intervenţii în zonele în care trotuarele sunt degradate sau chiar nu există.

„Deocamdată, Primăria îşi canalizează efortul doar asupra unei zone intens populate, de unde se pot aduce voturi multe. Însă şi cei din Micălaca zonele 500/700 sunt contribuabili, şi cei din Vlaicu, şi cei din centrul oraşului, şi aşa mai departe. Echipa USL susţine o repartizare echitabilă a fondurilor de reparaţii pe cartierele oraşului astfel încât să fie rezolvate mai întâi problemele cu adevărat grave. În loc să ierarhizăm trotuarele şi străzile cu probleme, unde de exemplu nu există deloc asfalt, Primăria se ocupă de estetică şi de trasarea unor noi locuri de parcare cu plată", spune Galiş, lider al USL pe municipiu. El mai spune că „Echipa USL Arad va prezenta zilele următoare o serie de zone rezidenţiale din Arad abandonate pur şi simplu de administraţie, unde nu s-a mai intervenit de ani de zile sau unde s-a intervenit extrem de prost". **JA – S.T.**

Balcoanele buclucaşe din Arad

Două balcoane de pe strada Crişan prezintă un real pericol pentru toţi pietonii care se aventurează zilnic pe sub ele.

Strada, unul din cele două balcoane şi locul unei posibile tragedii FOTO: V.G.

ARAD. Tragedia nu te întreabă, te loveşte! Indiferent de vârstă, naţionalitate, sex sau scopul datorită căruia ajungi să te plimbi pe strada Crişan, rezultatul poate fi acelaşi. Săţi cadă o bucată de balcon în cap şi în cel mai fericit caz să te trezeşti brusc la reanimare. Una dintre străzile cele mai circulate ale Aradului, strada Crişan, ce leagă Bulevardul Revoluţiei de Piaţa Mihai Viteazul este precum ruleta rusească.

Povestea ce se repetă zilnic are ca „protagonişti" două balcoane de la imobilul cu numărul nr. 5 de pe strada Crişan, ce stau să cadă peste pietoni din cauza stării de degradare în care se află. Sutele de arădeni de toate vârstele ce traversează această stradă zilnic habar nu au ce pericol îi paşte când trec pe sub acestea. Mai mulţi arădeni care au observat problema sunt alarmaţi de situaţie şi ridică un serios semn de întrebare autorităţilor.

„Oricând se poate întâmpla o tragedie în urma căreia un om sau mai mulţi să îşi piardă chiar viaţa în timp ce se plimbă liniştiţi pe sub cele două balcoane. Măcar o hârtie de atenţionare dacă ar fi pusă pentru ca pietonii să fie mai vigilenţi", ne spune un cititor al ziarului.

Frica de balcoane

Cele două balcoane sunt vizibil afectate de timpul care a trecut peste ele şi la o simplă privire îţi dai seama că pot oricând să se desprindă şi să cadă. „Am ajuns să ne fie frică să trecem pe această parte a străzii. Ne-am obişnuit să ocolim această porţiune. Oare autorităţile nu trebuie să ia măsuri? Rugăm ca problema să fie soluţionată în vreun fel, asta până când nu se întâmplă o tragedie şi să fie prea târziu", ne spun cititorii îngrijoraţi.

Intervin la solicitări

Reprezentanţii Inspectoratului pentru Situaţii de Urgenţă Arad nu intervin decât la solicitări. „De obicei avem intervenţii pentru a degaja ornamentele desprinse de pe imobile. Dacă situaţia prezintă pericol, noi intervenim la orice solicitare. În cadrul Primăriei există Serviciul de Protecţie Civilă care poate evalua această situaţie şi formulează solicitarea către noi", a declarat Sorina Ambruş, purtătorul de cuvânt a ISU Arad.

Răspundere civilă

Reprezentanţii Primăriei Municipiului Arad spun că proprietarii imobilului răspund civil în cazul în care se întâmplă o nenorocire. „Este vorba de răspunderea civilă a proprietarilor. Este obligaţia lor legală de a-şi întreţine faţadele imobilului în care locuiesc. Pentru orice nenorocire care s-ar întâmpla pe această stradă, proprietarii sunt răspunzători ", a declarat Corina Drăghici, purtătoarea de cuvânt a Primăriei Municipiului Arad.

> Pentru orice nenorocire proprietarii sunt răspunzători
> CORINA DRĂGHICI

O soluţie de moment ar fi ca reprezentanţii Serviciului de Protecţie Civilă din cadrul Primăriei Municipiului Arad să evalueze starea cele două balcoane şi să ia măsurile care se impun. **JA – V.G.**

Avertizare scrisă

În cazul în care proprietarii nu au bani pentru întreţinerea faţadei imobilului, poate nu ar strica măcar atenţionarea trecătorilor. În cazul unei tragedii, indiferent de măsurile luate după accident nimeni nu va putea întoarce timpul pentru a schimba ceva. Pentru început, o simplă coală A4 pe care să fie scrisă o avertizare ar pune lumea în gardă.

Medinţu şi compania, 428.685.389 de lei datorie

ARAD. Procesul în urma căruia omul de afaceri arădean Gheorghe Medinţu, alături de Dan Gabriel Boric, Ioana Fărcăşanu, Savu Birău şi Marin Duţă au fost condamnaţi la ani grei de închisoare se răsfrânge şi asupra afacerilor deţinute de către cei menţionaţi mai sus. Direcţia Naţională Anticorupţie, cea care a instrumentat dosarul care i-a băgat după gratii pe arădeni, anunţă că cei cinci condamnaţi vor trebui să plătească nici mai mult nici mai puţin decât... 428.685.389 de lei către SNP Petrom (adică peste 4.000 de miliarde în lei vechi!!!). Iar, în acest sens, societăţile deţinute de evazionişti vor achita datoria.

„Inculpaţii Medinţu Gheorghe, Boric Dan Gabriel, Fărcăşanu Ioana, Birău Savu şi Duţă Marin în solidar, precum şi în solidar cu părţile responsabile civilmente SC Expo Market Jackson SRL Arad, SC Jackson International SRL Arad, în prezent SC Royal MG Construct SRL, prin administrator judiciar SC Expert SRL, SC Adirom Impex SRL, în prezent SC Impact International SRL, prin lichidator judiciar SC Euroconsult SRL, SC Agro OIL SRL Arad prin administrator judiciar SC Euroconsult SRL, SC Jackson SRL Arad, SC Supermarket SIGMA SRL prin administrator judiciar SC Expert SRL, SC General 91 SRL Arad prin lichidator judiciar IT Management Advisors SRL sunt obligaţi la plata sumei de 428.685.389,830 lei către SNP Petrom", spun cei de la DNA.

În plus, Medinţu şi compania vor trebui să plătească peste 3.000 de lei şi cheltuieli de judecată. **JA-A.G.**

Gheorghe Medinţu FOTO: FAN

Comisarul şef Parasca, fără şefia IPJ Giurgiu

ARAD. Comisar şef rămas fără şefia unui inspectorat. Teofil Parasca a rămas fără şefia IPJ Giurgiu după ce Ministerul Administraţiei şi Internelor (MAI) a emis un ordin prin care „încetează împuternicirea domnului comisar şef de poliţie Teofil Parasca de a îndeplini funcţia de şef al Inspectoratului de Poliţie Judeţean Giurgiu." Împuternicirea lui Parasca în funcţia de şef al IPJ Giurgiu s-a făcut la începutul lunii decembrie 2011, pe o perioadă de 6 luni. MAI a încetat împuternicirea cu aproximativ 3 luni înainte de termen. De menţionat este, însă, faptul că Parasca a fost avansat în gradul de comisar şef la excepţional, avansare care se face pentru merite eroice, cu prilejul Zilei Naţionale a României din 2011. După câteva zile de la avansare, comisarul şef Parasca a fost împuternicit ca şef interimar al Inspectoratului de Poliţie al Judeţului Giurgiu.

Teofil Parasca FOTO: I.C.

Singurul candidat

Se pare că Parasca a participat recent la concursul organizat pentru ocuparea funcţiei de inspector şef a IPJ Giurgiu. Deşi a fost singurul candidat, comisarul şef Parasca a căzut cu media 2, la doar 3 luni de la avansarea sa în grad la excepţional.

Totuşi, comisarul şef Parasca nu a rămas fără funcţie. Acesta s-a întors la IPJ Satu Mare pe funcţia pe care o ocupa anterior, cea de adjunct. Până la 1 aprilie 2011, când a plecat la IPJ Satu Mare, comisarul şef Parasca a îndeplinit funcţia de şef Birou Ordine Publică la IPJ Arad.

Teofil Parasca a primit numeroase medalii de-a lungul carierei sale. **JA – I.C.**

Al şaselea din lot FOTO: FAN

Lot reîntregit după gratiile puşcăriei

Un alt condamnat în dosarul Medinţu s-a prezentat la IPJ Arad pentru a se preda.

ARAD. A şasea persoană condamnată alături de Medinţu Gheorghe, Boric Dan Gabriel, Duţă Marin, Jivan Bujor Petru şi Raţ Zaharie s-a prezentat la sediul Inspectoratului de Poliţie Judeţean Arad pentru a se preda. Este vorba despre Birău Savu Gheorghe, în vârstă de 61 de ani. Acesta a fost condamnat la 5 ani de închisoare cu executare pentru comiterea infracţiunilor de abuz în serviciu şi neglijenţă în serviciu. Pe numele lui Birău exista un mandat de executare emis în 17 aprilie de Tribunalul Ialomiţa. Bărbatul a fost introdus în Penitenciarul Arad, alături de Medinţu şi ceilalţi.

Cei şase au fost condamnaţi la pedepse cu închisoarea între 3 şi 10 ani pentru infracţiuni de corupţie, spălare de bani, asocierea pentru săvârşirea de infracţiuni, abuz în serviciu şi neglijenţă în serviciu. Sentinţele (definitive şi irevocabile) au fost hotărâte de judecătorii Înaltei Curţi de Casaţie şi Justiţie. Totul a început în 2003, când George Medinţu a fost trimis în judecată, cauza judecându-se la Tribunalul Ialomiţa, cercetările poronind de la facturi false, credite cu probleme şi dare de mită. **JA – I.C.**

Proiectul exploziv descoperit la Cicir

CICIR. Un proiectil exploziv de calibru 76 mm a fost descoperit pe un teren viran în zona fostei balastiere din Cicir. La faţa locului au fost chemaţi specialiştii din cadrul Inspectoratului pentru Situaţii de Urgenţă Arad. După asanarea terenului, muniţia a fost ridicată de către echipa pirotehnică, transportată şi depozitată în condiţii de maximă siguranţă până la distrugerea acesteia. Reprezentanţii Inspectoratului pentru Situaţii de Urgenţă Arad „doresc să avertizeze populaţia cu privire la pericolul pe care îl poate genera manipularea acestui gen de muniţie de către nespecialişti. În cazul identificării unor elemente de muniţie, ele nu trebuie atinse, ci se impune anunţarea imediată a ISU". **JA – I.C.**

RECLAME

Sport

„Pentru suporteri, trebuie ca anul acesta să obţinem promovarea"

Florin Purece, jucător FC UTA

10

ani au trecut de la ultima victorie a celor de la UTA pe stadionul celor de la „Poli" Timişoara. A fost o izbândă mult aşteptată, la împlinirea a 67 de ani de la înfiinţarea „Bătrânei Doamne". Jucătorii UTA-ei au sărbătorit pe garduri, împreună cu fanii, victoria de pe Bega, exact cum s-a întâmplat şi acum zece ani, când a fost 3-4.

Falub a trecut „principal", în locul lui Nagy

ARAD. Până la urmă, lucrurile au intrat în normalitate. La UTA, Adrian Falub a trecut antrenor principal, în locul lui Roland Nagy. Noul tehnician nu mai e director tehnic, atâta timp cât el răspunde de echipă.

Nagy nici nu mai participă la antrenamente, nu mai stă pe bancă la meciuri, aşa că a ales funcţia de director sportiv. Modificările mai trebuie anunţate la FRF. **JA – L.S.**

„O victorie mare, care o dedicăm oraşului Arad"

TIMIŞORA. Imediat după victoria de la Timişoara, cu „Poli", antrenorul UTA-ei, Adrian Falub, a spus: „Victorie importantă pentru noi, mai ales că am câştigat împotriva lui Poli. Am făcut o primă repriză bună. Poli nu şi-a creat mari ocazii în aceasta. Pe fondul scăderii noastre, Poli a dominat repriza secundă. O victorie mare pe care o dedicăm oraşului Arad, care n-a mai câştigat de zece ani aici. A fost un meci care naşte pasiuni, două echipe mari, cu o cultură fotbalistică mare, mai ales aici în vestul ţări. Mi-aş dori să mai trăiesc astfel de derby-uri. Arad şi Timişoara sunt două oraşe care trăiesc fotbalul. Era o victorie necesară, la ceea ce ne propunem noi, locul 3. Ne-am luat măsuri de siguranţă. În unele momente am suferit... Cunoşteam Poli, ştiam că trebuie să blocăm unii jucători de calitate, era greu pentru ei să se concentreze, cu problemele pe care le au, eu îl înţeleg pe Velcea, e greu să motivezi echipa". **JA – L.S.**

Adrian Falub FOTO: FAN

Utiştii au răpus „duşmanul"

Chiar dacă nu a făcut un meci strălucit, „Bătrâna Doamnă" a câştigat pe terenul lui „Poli" Timişoara.

Grecul Galanis a fost eroul UTA-ei în meciul de la Timişoara, cu „Poli" FOTO: CĂLIN ANDRA

TIMIŞOARA. O singură ghiulea a fost suficientă, pentru ca UTA să bată „Poli", chiar la ea acasă.

Era doar minutul 10, când Calvin a aruncat lung, de la margine, Galanis a deviat la Sitoe, acesta a făcut o preluare spre colegul său, iar grecul, cu o execuţie măiastră, în mijlocul careului, din întoarcere, a catapultat balonul lângă vinclu. Peluza nord a explodat: era 1-0 pentru UTA.

După pauză, pe fondul spectaculos din tribune, „Poli" a presat şi putea egala în mai multe rânduri.

Dobriceanu l-a fentat pe Gligor, dar Pocuca a scos miraculos; Cârtea l-a făcut mare pe Amadio, cu un şut din careu; Amadio şi Pocuca au ezitat, dar acelaşi Cârstea a şutat, uluitor, în portarul nostru, din apropiere; Mera, în prelungiri, de două ori, putea egala, dar a ratat fantastic şi utiştii erau în delir: s-a terminat 0-1.

LEO SFÂRA
leo.sfara@informmedia.ro

Poli Timişoara - UTA 0-1

Stadion „Dan Păltinişanu", teren bun, timp excelent, spectatori 9000. A marcat: Galanis – min. 10.

Poli: Kirev - Mera, Scutaru, Fl. Ilie, Fl. Sandu – Chiş (min. 63 - Popovici), Fuchs (min. 34 - Dobriceanu), Poparadu, Pătraş – Rocha (min. 51 - Cârstea), Axente

UTA: Amadio - Calvin, Pocuca, Gligor, Siminic – Sitoe (min. 80 - Miron), Hidişan (min. 85 - Varga), Ignea, Purece – Mara – Galanis (min. 63 – Neagu).

Arbitri: H. Feşnic (Cluj) – la centru, Ad. Popescu (Craiova), D. Ciocănea (Sibiu) - asistenţi

Fanii au făcut spectacol la Timişoara

Pactul a fost respectat, fiind primul derby din istorie când fanii nu au înjurat „duşmanul de moarte".

TIMIŞORA. Pe drumul spre Timişoara suporterii „Bătrânei Doamne" au fost la înălţime. La ora 15.40, 500 dintre ei au invadat Gara Arad. Până la ora 16.15, când a plecat trenul spre Timişoara, aceştia au scandat şi aplaudat. Refrenele favorite au fost „La Timişoara, să batem la Timişoara", „Pentru noi doar UTA contează", ori „La puşcărie, Mitică la puşcărie". Ajunşi la Gara de Nord din Timişoara, suporterii „alb-roşii" au făcut un adevărat spectacol, iar în drum spre stadionul „Dan Păltinişanu" au scandat sloganuri împotriva lui Dumitru Dragomir şi FRF. Din păcate, a existat şi un incident nefericit, un fan al „Bătrânei Doamne" fiind reţinut, pentru scurt timp, de jandarmi, acesta escaladând bunul simţ.

Atmosferă prietenească

Pe stadionul Timişoarei fanii celor două echipe au scandat mai tot timpul împotriva conducătorilor fotbalului românesc, atmosfera fiind una prietenească. Nu s-au înregistrat incidente majore, în afara şi interiorul stadionului. A fost, practic, cel mai paşnic duel al galeriilor din istoria meciurilor directe. Niciun moment, suporterii nu au strigat împotriva „duşmanilor de moarte", pactul anunţat în săptămâna meciului fiind respectat cu strictete. Coregrafiile celor două galerii au fost de excepţie. Ambele au aşteptat repriza secundă, pentru a etala bannerele cele mai reuşite, luminate cu torţe. Au fost afişate şi mai multe bannere împotriva FRF şi a lui Dumitru Dragomir, cele mai „spumoase" fiind: „Mită, fraude, meciuri trucate", „DNA, ai uitat doi infractori în libertate"; „Mitică cofetarul - blaturi ca la mama acasă"; „Într-un fotbal umbrit de abuzuri şi non-valori / Strângem pumnul să-i înlăturăm pe dictatori / Trecem peste rivalitate / Văzându-ne privaţi de orice libertate". Ambele galerii au afişat, pe tot parcursul meciului, un banner pe care scria: „Fotbalul ne leagă pe toţi".

Pe drum sau pe stadion, fanii UTA-ei au făcut spectacol FOTO: C. ANDRA

Velcea acuză un penalty

TIMIŞORA. La conferinţa de presă de după meci, tehnicianul timişorenilor, Vali Velcea era destul de neliniştit.

„Fotbalul de cele mai multe ori, atunci când nu-l respecţi, e nedrept. Dacă comparăm, cu un singur şut pe poartă se poate câştiga, şi cu cinci ocazii mari şi un penalty clar, nu se poate câştiga. Fotbalul s-a jucat pe teren, suporterii s-au comportat exemplar, ca niciodată, îşi merită locul în tribune. Determinarea echipei nu a lăsat de dorit, şi-au creat ocazii dar n-au avut şansă. Nu mă leg de arbitraj, dar şi obsevatorul partidei mi-a spus că a fost hent. Putea să-mi dea un unsprezece metri. Indiferent ce se va întâmpla eu voi fi alături de Poli Timişoara, am fost mereu, am şi retrogradat cu această echipă", a spus Velcea. **JA – L.S.**

Vali Velcea FOTO: C. ANDRA

Fotbal - Liga a II-a, seria vest

Arad. Rezultatele etapei a XXII-a: „Poli" Timişoara - FC UTA 0-1, FC Bihor - Chindia Târgovişte 2-2, Gloria Bistriţa - Juventus Bucureşti 4-3, CSM Rm. Vâlcea - Mureşul Deva 1-0, FC Olt - FC Baia Mare 3-1, Unirea Alba Iulia - Gaz Metan Severin 1-4, ALRO Slatina - Luceafărul Oradea 1-1, Arieşul Turda - FC Argeş 0-3 (f.j.).

Clasamentul

1. Gloria Bistriţa	22	16	5	1	47-19	53
2. „Poli" Timişoara	22	13	7	2	34-14	46
3. FC UTA	22	10	7	5	29-16	37
4. Gaz Metan Severin	22	11	4	7	32-21	37
5. FC Argeş	22	10	7	5	29-26	37
6. Chindia Târgovişte	22	9	9	4	28-16	36
7. Luceafărul Oradea	22	9	7	6	25-18	34
8. ALRO Slatina	22	9	5	8	26-20	32
9. Unirea Alba Iulia	22	6	10	6	22-20	28
10. FC Bihor Oradea	22	7	6	9	25-31	27
11. FC Baia Mare	22	7	4	11	28-34	25
12. CSM Rm. Vâlcea	22	6	4	12	20-30	22
13. FC Olt	22	5	5	12	20-30	20
14. Mureşul Deva	22	6	1	15	16-46	19
15. Juventus Bucu	22	3	8	11	20-29	17
16. Arieşul Turda	22	2	5	15	10-41	11

Etapa viitoare (miercuri, 25 aprilie 2012): FC UTA - Unirea Alba Iulia, FC Baia Mare - „Poli" Timişoara, Chindia Târgovişte - ALRO Slatina, Gaz Metan Severin - Gloria Bistriţa, Luceafărul Oradea - FC Olt, Mureşul Deva - FC Bihor, FC Argeş - CSM Rm. Vâlcea, Juventus Bucureşti - Arieşul Turda 3-0 (f.j.)

GDS

Firma **GDS Manufacturing Services SA** angajează:

Operator control vizual

Cerinţe:
- capacitate vizuală optimă, îndemânare, înclinaţie spre lucrul fin,
- disponibilitate de a lucra pe 3 schimburi,
- cunoştinţe în electronică constituie avantaj,
- absolvent liceu

Operator teste

Cerinţe:
- dexteritate în folosirea calculatorului

Cunoştinţe minine/medii de limba engleză constituie avantaj
- disponibilitate de a lucra pe 3 schimburi, ore suplimentare
- absolvent liceu

Operator reparaţii

Cerinţe:
- cunoştinţe electronică analogică şi digitală
- familiarizat cu utilizarea instrumentelor de masură electronice (multimetru)
- studii medii cu profil tehnic
- simţ tehnic
- spirit de observaţie, precizie, disponibilitate de a lucra pe 3 schimburi.

Team leader

Cerinţe:
- studii medii
- limba engleză şi italiană nivel mediu constituie avantaj
- atitudine hotărâtă, spirit de conducere
- experienţă în munca cu persoane în subordine constituie avantaj

Oferim:
- bonuri de masă, ore suplimentare platite dublu, transport asigurat/decontat, spor de noapte 25%.

Persoanele interesate sunt rugate să se prezinte la sediul firmei: Str.I, Nr.9,Cartier Zona Industrială Vest, AP 11-15 (în curte la EuroImobiliare) sau să ne contacteze la nr de tel 0357/420928 fax.0357/420929 sau pe adresa de mail: recrutare@gds.com.

(933676)

RECLAME

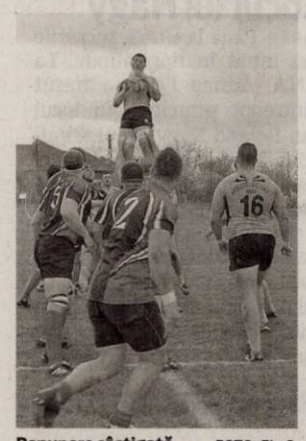

Repunere câştigată FOTO: FL. C.

Un succes care dă speranţe şi obligă pe viitor

ARAD. Catargiu, Gorcioaia, Burai - câte un eseu, Măzare - 3 transformări şi o lovitură de pedeapsă au fost marcatorii CSU Aurel Vlaicu Arad în muncita, dar frumoasa victorie - scor 24-20 - obţinută în faţa principalei contracandidate la promovarea în Superliga Naţională de rugby, CSO Pantelimon. Un succes care instalează echipa pregătită de Ovidiu Şerban pe primul loc. **JA-D.S.**

37

este locul ocupat de Dana Dodean în clasamentul mondial întocmit de Federaţia Internaţională de Tenis de Masă după Campionatele Mondiale pe echipe de la Dortmund.

Cea mai valoroasă sportivă a Aradului în ultimii cinci ani este prima dintre romance, în Top 500 făcându-şi loc şi o altă sportivă a CS Municipal, Bernadett Balint (303).

WOPAR continuă aventura sub panouri

ORADEA. De mâine şi până joi, la Oradea, are loc turneul II din cadrul sezonului regulat a Diviziei B de baschet masculin, Seria Vest. Dacă vor face rost de banii necesari, arădenii de la West Olympia Phoenix vor juca, pe rând, cu U Cluj II, BC II Timişoara şi Timba Timişoara. „Este o situaţie grea, dar sperăm să facem rost de bani" - spune preşedintele Sandu Pteancu. **JA-D.S.**

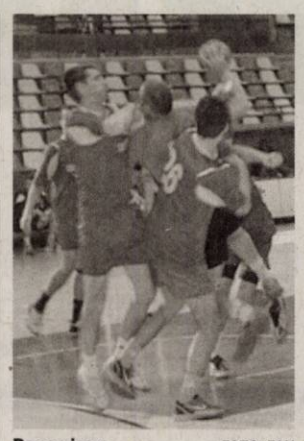

Pe semicerc FOTO: FAN

A venit şi a cincea victorie pe semicerc

SF. GHEORGHE. Cu moralul ridicat după vestea primită dinspre Centrul Cultural Judeţean, care a declarat eligibil proiectul HC Arad, în valoare de 210 000 lei, băieţii pregătiţi de prof. Dan Dumitru au bifat, ieri dimineaţă, a 5-a victorie din actuala stagiune, scor 39-36, în deplasarea de la Sf. Gheorghe. În prealabil, vineri, într-un joc restanţă: HC Arad - Univ Craiova 27-31. **JA-D.S.**

O nouă filă de poveste!

Purtate pe aripi de un public senzaţional, campioanele de la ICIM Univ. Goldiş au întors soarta unui joc nebun.

Porchia Green, într-o pătrundere spectaculoasă spre panoul advers FOTO: CĂLIN ANDRA

ARAD. Cine însă nu a fost prezent la Sala Sporturilor la prima confruntare dintre Arad şi Satu Mare, din semifinalele Diviziei A de baschet feminin, nu are cum să înţeleagă „nebunia" unui joc nerecomandat cardiacilor. O dispută în care campioanele inimilor noastre ne-au purtat de la o cruntă agonie, la un miraculos extaz, reuşind să scrie o nouă filă de poveste. Nimic nu le-au ieşit arădencelor în prima repriză. Îndeosebi pe faza de atac, acolo unde nici o soluţie nu părea viabilă. La 14-28 (min. 15) - cea mai mare diferenţă de scor în favoarea oaspetelor - puţini mai credeau într-un miracol. Mai ales că, nici pauza nu a părut a fi un sfetnic prea bun pentru fetele pregătite de Dan Moraru. Şi, totuşi, campioanele nu au depus armele, nici la 41-48 (min. 35). Şi-au amintit că le-au „născut" de fiecare dată în ultimii doi ani pe adversarele din Satu Mare. Au urmat cinci minute magnifice, care au ridicat publicul în picioare. Un public senzaţional, căruia i se datorează în mare măsură incredibila răsturnare de situaţie. Cu Monica Brosovszky în rol de „locomotivă", galben-albastrele sunt de neoprit, spre stupefacţia unui antrenor Dan Fleşeriu inert, fără replică. Larisa Toma îşi aduce aminte că a fost ani la rând pivotul numărul unu al României şi înscrie când aveam mai mare nevoie, 51-50 (min. 38) şi de aici încolo pe teren n-a mai existat decât o singură echipă. **JA-D.S.**

Palmaresul celor doi

ICIM Univ Goldiş – CSM Satu Mare 61-54
Pe sferturi: 11-19, 11-13, 17-14, 22-8.
Marcatoare – ICIM: Milovanovic 13 (3), Toma 12, Graham 11, Green 10 (1), Brosovszky 10, Campbell 3, Kovacevic 2. Satu Mare: Pop 13 (1), Freeman 10, Părău 9 (2), Whittington 7, Meszaros 6, Orosz 4 (1), Ivan 3 (1), Mehmedic 2.
Arbitrii: Laurenţiu Grigoraş şi Alexandru Olaru. Delegat FRB: Marius Marinescu.

Handbalistele din Curtici au cucerit Germania

ERKELENZ. Un grup de eleve de la Gr. Şc. „Ion Creangă" Curtici, sub conducerea prof. Petru Mocuţa şi sub îndrumarea prof.dr. Schmidt Francisc (Colegiul Naţional „Moise Nicoară" Arad), coordonator de proiect, au participat, recent, la o atractivă competiţie sportivă pentru tineri desfăşurată în Germania, în localitatea Erkelenz - EuroJugendTreff. Programul întrecerilor acestei întâlniri a tineretului european a cuprins un turneu de handbal, jocuri de mişcare în spaţiu verde, vizită la Domul de la Koln, la Stadionul Borusiei Monchengladbach, precum şi un inedit terneu de handbal între echipe mixte. Elevele de la Curtici - în componenţa: Călian Cristina, Lucaciu Georgiana, Pop Carla, Stana Teodora, Gulyas Ildiko, Vereşezan Ruxandra, Moldovan Luiza, Lucuşa Priscila, Jeflea Ioana, Ban Miriam, Păcurariu Claudia, Ţucudean Silvia, Anghelina Denisa, Barna Gabriela, Iuonoi Mădălina - s-au impus în întrecerea de pe semicerc. **JA-V.F.**

Lecţie de handbal predată de fetele din Curtici FOTO: FAN

Un rezultat bun pentru alţii

ZĂBRANI. Meci foarte tensionat între două echipe aflate în zona retrogradării.

Hotărâţi să obţină primul succes din retur, jucătorii lui Claudiu Riviş dechid scorul încă din min. 3, prin Talpaş. Oaspeţii echilibrează jocul prin experienţa şi tehnicitatea jucătorilor Aslău, Ciba şi Moţ şi D. Iancu. În min. 35 se petrece o fază care-şi va pune amprenta pe întregul meci: Moţ pătrunde frontal, îl depăşeşte pe O. Edu în semicercul careului mare, fundaşul zăbrănean atacă mingea prin alunecare, iar arbitrul Vasi decide lovitură liberă pentru oaspeţi şi eliminare pentru Edu, spre dezamăgirea gazdelor, care contestă vehement decizia.

Cu om în plus, arădenii domină repriza a doua, reuşind egalarea (min. 71) dintr-un penalty just acordat, transformat de... portarul Trifoi.

Cinci minute mai târziu, Moţ primeşte mingea într-o poziţie suspectă de ofsaid, pătrunde în careu unde este faultat de portarul Krajcar, acelaşi Trifoi înscriind de la 11 m. În min. 85, Aslău marchează direct din corner, însă golul este anulat pentru obstrucţionarea portarului. Când nimeni nu se mai aştepta (min. 88), Talpaş, aflat singur-singurel în careul advers, stabileşte scorul final, Victoria Zăbrani - Banatul Sînicolau Mic 2-2.

A fost un meci, pe muchie de cuţit, nerecomandat cardiacilor. **JA-D.O.**

Lecţia ambiţiei şi modestiei

ARAD. Extraordinară ascensiunea Gloriei Arad îm sezonul de primăvară. Sub comanda muncitorului şi sufletistului Leo Pinţa, mânjii în galben-albastru au mai făcut o victimă, Naţional Sebiş. Sub privirile patronului Sandu Ion, Gloria s-a impus, fără drept de apel, scor 4-1 (goluri: Sălăjan min. 13, Gherghel min. 24, Puie min. 44, Borteş min. 80, respectiv, Francescu min. 84), egalând la puncte (23) grupparea sebişană.

Motiv de scandal în tabăra oaspeţilor, preşedintele onorific, Gheorghe Feieş, fiind decis să „taie în carne vie". Simţind pericolul, antrenorul Tetileanu s-a pus la dispoziţia conducerii. Totul se va decide, astăzi, într-o şedinţă „cu scântei". **JA-D.S.**

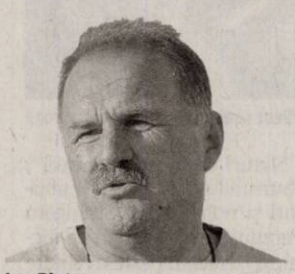

Leo Pinţa FOTO: JA

Fotbal - Liga IV, etapa 26

Rezultate: Victoria Zăbrani – Banatul Sînicolau Mic 2-2, Progresul Pecica – Şiriana Şiria 0-1, Aqua Vest – CS Ineu 3-6, Şoimii Tauţ – Viitorul Satu Nou 1-4, Frontiera Curtici – Unirea Sântana 2-2, FC Sânleani – Crişul Chişineu Criş 1-3, Semlecana Semlac – Păulişana Păuliş 4-2 , Şoimii Pâncota – Unirea Şeitin 3-0 (f.j.). Partida UTA II – Voinţa Mailat a fost amânată pentru data de 3 mai.

Clasament

1.Pâncota	26	21	5	0	78-6	68
2.Chişineu Criş	26	21	4	1	69-17	67
3.Semlecana	26	16	3	7	61-32	51
4.Pr Pecica	26	13	7	6	57-37	46
5.CS Ineu	26	13	3	10	72-47	42
6.Sântana	26	13	3	10	54-52	42
7.Mailat	25	12	5	8	53-37	41
8.UTA II	25	11	7	7	38-24	40
9.Aqua Vest	26	11	4	11	40-42	37
10.Fr Curtici	26	9	6	11	44-42	33
11.Tauţ	26	9	6	11	48-56	33
12.Păulişana	26	9	5	12	44-48	32
13.Zăbrani	26	8	4	14	30-49	28
14.Şiriana	26	7	4	15	37-76	25
15.Satu Nou	26	7	3	16	33-60	24
16.Sînicolau Mic	26	6	6	14	30-57	24
17.Sânleani	26	5	2	19	33-96	17
18.Şeitin	26	2	3	21	19-62	9

Etapa viitoare: Semlecana – UTA II, Păulişana – Sânleani, Chişineu Criş – Curtici, Sântana – Tauţ, Satu Nou – Aqua Vest, Ineu – Pecica, Şiria – Pâncota, Sînicolau Mic – Mailat, Şeitin – Zăbrani 0-3 (f.j.)

Fotbal - Liga III, etapa 22

Rezultate: Şcolar Reşiţa – Mama Mia Becicherecul Mic 1-3, Bihorul Beiuş – Jiul Petroşani 2-1, ACS Recaş – Flacăra Făget 2-0, FC Timişoara II – Unirea Valea lui Mihai 2-1, Gloria Arad – Naţional Sebiş 4-1, Millenium Giarmata – Autocatania Caransebeş 1-2, FC Hunedoara – Gloria Reşiţa 8-0, CS Vladimirescu – CFR Simeria 2-0.

Clasament

1.ACS Recaş	22	15	4	3	41-14	49
2.Hunedoara	22	13	5	4	36-13	44
3.Caransebeş	22	12	5	5	31-22	44
4.Beiuş	22	12	4	6	39-26	40
5.Şcolar Reşiţa	22	11	3	8	29-23	36
6.Jiul Petroşani	22	10	6	6	24-18	36
7.Timişoara II	22	10	4	8	46-30	34
8.Simeria	22	9	7	6	30-25	34
9.Giarmata	22	9	4	9	30-33	31
10.Vladimirescu	22	8	1	13	30-41	25
11.Valea lui Mihai	22	7	3	12	20-28	24
12.Becicherec	22	7	2	13	27-28	23
13.Naţional Sebiş	22	6	5	11	20-27	23
14.Gloria Arad	22	6	5	11	23-33	23
15.Flacăra Făget	22	6	3	13	23-43	21
16.Gloria Reşiţa	22	2	5	15	10-55	11

Etapa viitoare: Caransebeş – Şcolar Reşiţa, Becicherec – Beiuş, Jiul – Recaş, Făget – Timişoara II, Valea lui Mihai – Gloria Arad, Sebiş – Hunedoara, Gloria Reşiţa – Vladimirescu, Simeria – Giarmata.

Culoar favorabil pentru „Vladi"

VLADIMIRESCU. Izbânda de sâmbătă, scor 2-0 (goluri: Coca min. 55 şi A. Mihai min. 80), cu Millenium Giarmata, dar mai ales culoarul favorabil din această săptămână, pot împinge gruparea din Vladimirescu spre locurile ceva mai ferite de emoţiile retrogradării.

Pentru trupa lui Cristi Sculici urmează, marţi, în intermediară, o deplasare pe terenul lanternei, Gloria Reşiţa şi un alt derby judeţean, sâmbătă, pe teren propriu, cu Naţional Sebiş.

„Sperăm că vom juca în continuare cu aceeaşi dăruire", ne-a declarat Cristi Sculici, antrenorul echipei din Vladimirescu. **JA-D.S.**

Majoretele de bronz ale Aradului

NEUCHATEL. Recent, în Elveţia, a avut loc Campionatul Mondial NBTA de Twirling, într-o atmosferă încărcată de emoţie, graţie, ritm şi frumuseţe,,fără bariere lingvistice. Aşa a început pentru 31 de romance primul lor Campionat Mondial. Este o senzaţie extraordinară să auzi imnul ţării şi să ştii că steagul Romaniei este ridicat pentru că acolo eşti tu, ca echipă. România a fost reprezentată şi de majoretele Clubului Sportiv MISTRAL din Arad, care, la categoria Parade Corps a urcat pe podium, cucerind medalia mondială de bronz. Pregătită de prof. Emese Erdei, echipa medaliată a fost compusă din următoarele sportive : Farcaşiu Brigitte, Jurcă Cosmina, Hudec Martina, Hegyi Boglarka, Abrudan Julia, Marinovici Antonia, Marinovici Alexandra, Pap Alexandra, Curt Larisa,Varga Rebeca, Polanek Eszter, Şomlea Daria. Din lot au mai făcut parte Nascu Davina (locul 25, cat. copii), care împreună cu Varga Rebeca (locul 27, cat. cadeţi) şi Hudec Martina (locul 28, cat. cadeţi) au concurat şi la individual, secţiunea X-Strutting. **JA-D.S.**

Felicitate de primarul Gheorghe Falcă şi consilierul local Ovidiu Moşneag FOTO: JA

Mourinho rămâne la Real Madrid

MADRID. Jose Mourinho va rămâne la Real Madrid, el urmând să aibă mai mult control, iar conducătorii vor îmbunătăți condițiile economice ale secunzilor săi. Conform sursei citate, în următoarele săptămâni va fi oficială prelungirea contractului lui Mourinho pentru încă două sezoane. Pentru a ajunge la acest acord, conducerea Realului i-a promis portughezului mai multă putere și salarii mai mari pentru Aitor Karanka, Rui Faria, Silvino Louro și José Morais. El Mundo scrie că Jose Mourinho a vrut să plece de la Real, după ce, în urmă cu mai multe săptămâni, echipa a fost fluierată de fani pe Santiago Bernabeu.

SURSA: MEDIAFAX

Jose Mourinho FOTO: EPA

Real, victorie în El Clasico

Echipa madrileană a stabilit și un record de goluri înscrise într-un sezon de campionat spaniol.

Elevii antrenorului Jose Mourinho au tranșat marele derby FOTO: EPA

BARCELONA. Formația Real Madrid a învins, sâmbătă, în deplasare, cu scorul de 2-1 (0-1), echipa Real Madrid, în etapa a XXXV-a a campionatului Spaniei, în celebrul El Clasico, în care jucătorii antrenați de Jose Mourinho au stabilit un record de goluri marcate într-un sezon - 109, informează marca.com. Golurile madrilenilor au fost înscrise de Khedira '17 și Cristiano Ronaldo '73. Pentru FC Barcelona a înscris Alexis, în minutul 70. FC Barcelona: Valdes - Alves, Mascherano, Puyol, Adriano (Pedro '74) - Thiago, Busquets, Xavi (Alexis '69) - Tello (Fabregas '81), Messi, Iniesta. Antrenor: Josep Guardiola. Real Madrid: Casillas - Arbeloa, Pepe, Ramos, Coentrao - Xabi Alonso, Khedira - Di Maria (Granero '77), Özil (Callejon '89), Ronaldo - Benzema (Higuain '90+2). Antrenor: Jose Mourinho. La începutul partidei, cei aproape 100.000 de spectatori au avut o coregrafie spectaculoasă, cu cartoane în culorile FC Barcelona. De asemenea, publicul a cântat la unison imnul grupării catalane. Aceasta este a 19-a victorie a echipei Real Madrid în cele 82 de El Clasico disputate până în prezent pe stadionul Camp Nou, în campionatul Spaniei. FC Barcelona a obținut 47 de victorii, iar 16 meciuri s-au terminat la egalitate. Per total, în meciurile de pe ambele stadioane, de la Barcelona și de la Madrid, bilanțul era egal, de 86 de victorii, madrilenii ajungând acum la 87 de succese. Real Madrid a stabilit și un record de goluri înscrise într-un sezon de campionat spaniol, înregistrând reușitele cu numărul 108 și 109. Recordul anterior le aparținea tot madrilenilor, din sezonul 1989/1990. Potrivit presei spaniole, meciul s-a bucurat de interesul a numeroase personalități, care s-au deplasat la Barcelona în acest scop cu 85 de avioane private. În plus, pentru El Clasico au fost acreditați aproximativ 800 de jurnaliști din 31 de țări.

SURSA: MEDIAFAX

Fabrice Muamba (stânga) FOTO: EPA

Muamba a trăit un... miracol

BUCUREȘTI. Mijlocașul formației Bolton, Fabrice Muamba, care a suferit un stop cardiac pe teren la 17 martie, a declarat că vrea să joace din nou fotbal și i-a mulțumit lui Dumnezeu pentru „miracolul" care i-a permis să supraviețuiască. „Ar fi formidabil să joc din nou fotbal și sper că acest lucru se va întâmpla. Dar cel mai important este să trăiesc, pur și simplu, și să-mi iubesc familia. Sunt un om fericit", a declarat Fabrice Muamba pentru publicația Sun on Sunday în primul său interviu de după accident.

SURSA: MEDIAFAX

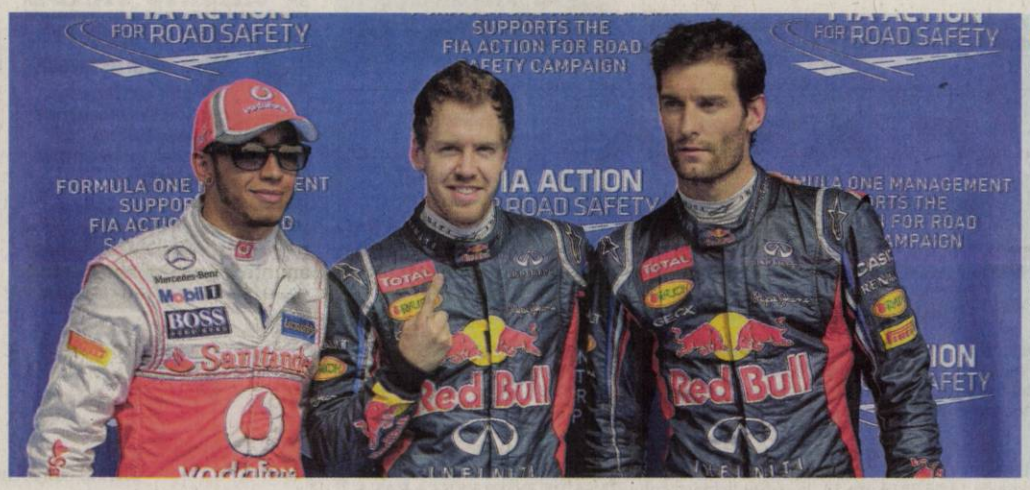

Vettel, succes în Formula 1

Pilotul german al echipei Red Bull, Sebastian Vettel (centru), a câștigat, duminică, Marele Premiu al Bahrainului, a patra etapă a C.M. de Formula 1, el fiind urmat de piloții Lotus-Renault, în ordinea Kimi Raikkonen (Finlanda), Romain Grosjean (Franța). FOTO: EPA

George Becali, supărat pe mijlocașul Chipciu

BUCUREȘTI. Finanțatorul FC Steaua, Gigi Becali, l-a criticat pe mijlocașul Alexandru Chipciu, despre care a spus că a pierdut toate mingile la meciul cu FC Vaslui, scor 0-1, în etapa a XXVII-a a Ligii I de fotbal. „Când nu ai valoare, omori echipa. Florin Costea trebuia s-o bage în poartă dacă e mare fotbalist. Noi nu am putut să batem o echipă care ne-a lăsat să o batem, cum a vrut și Gaz Metan. În prima repriză am avut 20 de cornere. Echipa nu a fost demoralizată, i-am băgat cu fundul în poartă și nu le-am dat nici o ocazie. Nu a vrut mingea să intre în poartă. Chipciu a pierdut toate mingile, el a distrus echipa asta. Dacă nu era Chipciu, noi câștigam meciul ăsta. Când nu ești fotbalist, dar iei 3.000 de euro și după aia nu ieși în cluburi, dar chemi vreo 7 gagici acasă... Nu găsesc altă explicație pentru faptul că nu mai aleargă nici Chipciu, nici Tănase. Ce, nu mai știe Chipciu fotbal? Altă explicație n-am", a declarat Becali la GSP TV. Formația Steaua a fost învinsă, vineri seară, pe teren propriu, scor 1-0 (0-0), de echipa FC Vaslui, într-un meci contând pentru etapa a XXVII-a a Ligii I.

SURSA: MEDIAFAX

Nadia presimte medalii olimpice 2012

În această săptămână se va întâlni cu componentele Lotului de Gimnastică al României.

BUCUREȘTI. Fosta gimnastă Nadia Comăneci a declarat, sâmbătă, că Sandra Izbașa și Cătălina Ponor au șanse la medalii în concursul pe aparate, iar Larisa Iordache la individual compus la Jocurile Olimpice de la Londra. „Speranțe ne punem în Cătălina Ponor, Sandra Izbașa la medalii pe aparate, Larisa Iordache la individual compus și echipa toată în concursul pe echipe. Întoarcerea Cătălinei Ponor a adus un aer proaspăt echipei, ea este dornică să arate unde suntem în momentul de față. Iar Larisa Iordache are talent, dar nu are multă experiență deocamdată. Am văzut-o pe Larisa Iordache la American Cup în luna martie și mi-a plăcut. Este bună, nu este fricoasă, nu intră în panică, iar asta e un lucru pozitiv", a spus Nadia Comăneci. Ea a menționat că în această săptămână se va întâlni cu componentele lotului național de gimnastică al României. „Am auzit că fetele se pregătesc foarte bine. Vreau să le văd și să vorbesc și eu săptămâna viitoare cu ele. Au șanse mari, concursul de la Olimpiadă este deschis. Americanii sunt foarte buni, chiar la sărituri au trei fete care fac Amânar (n.r. - săritura Amânar), așa că vor pleca cu un punct și jumătate înaintea celorlalte echipe, dar vom vedea", a adăugat fosta campioană olimpică. Deși este considerată cu șanse la medalia de bronz în concursul pe echipe, România se poate bate chiar și pentru aur, este de părere Nadia Comăneci. „Medalia de bronz se spune că se decide între România și China. Dar se pot schimba aceste lucruri, de ce să nu schimbăm noi cu Rusia, și să concurăm noi pentru aur cu americanii? Vom afla mai multe după preliminariile pe echipe, cel mai bun loc de clasat este doi și după aceea vom vedea", a explicat fosta gimnastă. Prezentă la tragerea la sorți a tabloului principal al turneului BRD Năstase Țiriac Trophy, Nadia Comăneci a afirmat că va putea evolua într-un meci demonstrativ anul viitor dacă va juca mai mult tenis.

SURSA: MEDIAFAX

Fotbalistul Ched Evans, cinci ani de închisoare

BUCUREȘTI. Internaționalul galez Ched Evans a fost condamnat, vineri, la cinci ani de închisoare de către un tribunal din Caernarfon (Țara Galilor). Evans, în vârstă de 23 de ani, jucător la Sheffield United, în a treia ligă engleză, a fost găsit vinovat pentru că a abuzat de o tânără de 19 ani, care era „în stare de ebrietate mult prea avansată pentru a consimți relații sexuale". Faptele s-au desfășurat într-un hotel din apropiere de Rhyl, în nordul Țării Galilor, la finalul lunii mai 2011. Un alt jucător, Clayton McDonald, de la echipa Port Vale (liga a patra), bănuit de aceleași fapte, a fost achitat.

SURSA: MEDIAFAX

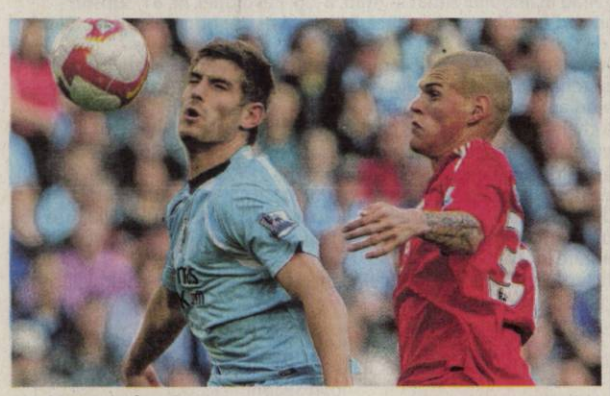

Ched Evans (stânga) FOTO: EPA

Frank Ribery a fost amendat

BUCUREȘTI. Mijlocașul echipei Bayern Munchen, Franck Ribery, a fost amendat cu 50.000 de euro, după ce a avut o altercație la vestiare, cu Arjen Robben, la pauza meciului cu Real Madrid, scor 2-1, în prima manșă a semifinalelor Ligii Campionilor, se arată într-un material apărut în Bild și citat de As. Cei doi și mijlocașul Toni Kroos au avut o discuție aprinsă la finalul primei reprize în momentul în care Bayern Munchen beneficia de o lovitură liberă. Ribery a vrut să execute lovitura, însă Robben a cerut ca acest lucru să-l facă Toni Kroos. Conform sursei citate, la pauza meciului, extrem de nervos, Ribery l-a lovit pe Robben.

SURSA: MEDIAFAX

Bute, pregătire psihologică

BUCUREȘTI. Pugilistul Lucian Bute s-a antrenat, la Miami, cu Glen Johnson, pe parcursul a șase reprize, având ca fundal sonor înregistrarea luptei dintre Jean Pascal și Carl Froch combinată cu scandări ale fanilor englezi. Antrenorul Stephan Larouche i-a pus lui Bute acest fundal sonor pentru ca pugilistul român să fie pregătit pentru lupta cu Froch din 26 mai. Fostul adversar al lui Bute, Glen Johnosn este încrezător că românul va câștiga meciul cu Carl Froch. „Lucian e un sportiv foarte bun, un boxer rapid, care folosește foarte bine upercutul de stânga. Cred că va fi un meci de 12 reprize, pe care îl va câștiga Lucian. Froch e un pugilist foarte rezistent care duce foarte bine lovitura la față, dar în schimb se descoperă mult", a spus Glen Johnson. Lucian Bute a declarat că se gândește în fiecare seară la meciul cu Forch: „În fiecare seară înainte să mă așez în pat, îmi zboară gândul la lupta cu Froch. Nu va fi ușor, dar voi demonstra întregii lumi adevărata mea valoare. Am încredere în acest meci pe care l-am așteptat atât de mult". Partida dintre pugilistul britanic Carl Froch și boxerul Lucian Bute se va disputa în 26 mai, la Capital FM Arena din Nottingham. În meciul cu Froch, Lucian Bute își va pune pentru a zecea oară în joc centura IBF la categoria supermijlocie.

Lucian Bute FOTO: EPA

SURSA: MEDIAFAX

SCP EXPERT SPRL
practicieni în insolvenţă

EXPERT SPRL Arad, lichidator al **SC ROMBINAL COMPANY SRL Arad** dosar nr. 8136/108/2010 aflat pe rolul Tribunalului Arad anunţă vânzarea conform legii 85/2006 prin licitaţie publică, deschisă, cu strigare a următoarelor bunuri mobile:

-stoc de marfă specific activităţii de tâmplărie la valoarea de 6.669 lei inclusiv TVA.

Vânzarea bunurilor se face la pachet. Licitaţia va avea loc în data de **11.05.2012, ora 12,00** la sediul societăţii lichidatoare din Arad str.D. Bolintineanu nr.5, jud. Arad.

Garanţia pentru înscrierea în licitaţie este de 10% din valoarea de pornire. Înscrierea şi achitarea garanţiei la licitaţie se pot efectua până în data de 11.05.2012 ora 13,00 la sediul societăţii lichidatoare.

În caz de neadjudecare a bunurilor la preţul de strigare licitaţia se reia săptămânal în fiecare zi de vineri ora 12 cu reducerea preţurilor de strigare.

Relaţii privind lista bunurilor mobile, caracteristici tehnice, preţ de strigare etc. se pot obţine la tel. 0257/259740 sau 0723562433 d-na Farcaş Adina sau zilnic la sediul societăţii lichidatoare din Arad, str. D. Bolintineanu, nr.5, jud. Arad. (935 - H 943286)

SCP EXPERT SPRL
practicieni în insolvenţă

SCP EXPERT SPRL, lichidator al **SC CODRUT INSTAL SRL Arad**, anunţă vânzarea conform Legii 85/2006 prin licitaţie publică, deschisă, cu strigare a activului:

- imobil înscris în CF 301320 Arad (provenită din conversia de pe hârtie a CF nr. 15621) imobil situat în Arad str. Pădurii nr. 93/a, jud. Arad compus din casă şi teren în suprafaţă de 389 mp.

Preţul de pornire în licitaţie pentru întreg activul este de 35.700 Euro, la care se adaugă TVA.

Activul poate fi vizitat la amplasamentul susmenţionat.

Licitaţia va avea loc în data 08 mai 2012, ora 14,00 la sediul lichidatorului judiciar EXPERT SPRL din Arad str. D. Bolintineanu, nr. 5, jud. Arad.

Contravaloarea caietului de sarcini este de 300 lei/participant. Caietul de sarcini poate fi achiziţionat zilnic la sediul lichidatorului judiciar EXPERT SPRL. Garanţia pentru înscrierea în licitaţie este de 10% din valoarea de pornire.

Înscrierile, achitarea contravalorii caietului de sarcini şi depunerea garanţiei pentru licitaţie se pot efectua până în data de 08 mai 2012, ora 14.00.

În cazul neadjudecării licitaţia se va relua în data 22.05.2012 la acelaşi preţ de strigare.

Relaţii la tel. 0723562433 dna. Farcas Adina sau zilnic între orele 10.00-14.30 la sediul lichidatorului judiciar. (0933 - H 943286)

SC ADRIANA TOURISTIK COMPANY SRL

angajează **MECANIC AUTO cu experienţă**

în domeniul: **AUTOBUZE şi CAMIOANE**. Salariu atractiv, între **2000-2500 Ron**. Relaţii la tel. **0257 211525** sau **0752 099311**. CV-urile pot fi trimise pe fax la **0257-270-506** sau email: **adainternational2002@yahoo.com**. (0936 - H 943301)

Cabinet Individual de Insolvenţă
NIŢU ELISABETA VERONICA

în calitate de lichidator judiciar al **SC GIXYN ŞTYLE SRL** vinde ÎN BLOC prin:

LICITAŢIE PUBLICĂ DESCHISĂ, CU STRIGARE:

UTILAJE ŞI ECHIPAMENTE specifice domeniului de confecţii încălţăminte aparţinând SC GIXYN STYLE SRL la valoarea de 27.169 EUR + TVA. Licitaţia va fi organizată la sediul lichidatorului judiciar în data de 08 MAI 2012, orele 15,00. Oferta de cumpărare, cauţiunea reprezentând 10% din preţul de pornire la licitaţie şi achiziţionarea caietului de sarcini se vor depune/achiziţiona cu 24 de ore înainte de data organizării licitaţiei la sediul lichidatorului judiciar.

În caz de neadjudecare, licitaţia se va relua în data de 15 mai 2012 în aceleaşi condiţii.

Toţi cei care pretind vreun drept asupra bunurilor scoase la vânzare sunt invitaţi sa anunţe lichidatorul judiciar cu 48 de ore înainte de data licitaţiei. LISTA BUNURILOR şi informaţii suplimentare la tel. 0727-704 201, 0257-228.781 sau la sediul profesional al lichidatorului judiciar situat in Arad, str. Praporgescu, nr. 29, ap. 2, jud. Arad.

(0931 - H 943216)

S.C. **RESCO** S.A.

închiriază

spaţii comerciale şi terenuri

Tel. 0735.151.681.

(932827)

Publicitate 0257-210.775

GHENAU TRADE

Ferestre si usi din profile PVC cu sticla termopan

- 3 rate lunare fara comision
- plasa fixa antiinsecte gratis
- transport si montaj gratuit
- calitate pret fara concurenta

REHAU

ferestre, usi, jaluzele, plase antiinsecte, pervaz, ...

ARAD : B-dul Aurel Vlaicu nr: 159
tel /fax : 0257-260 . 042
mobil: 0769 - 048 . 018; 0728 - 983 . 375

(941066)

S.C. **VDS BALCAN TRADE** S.R.L.
Arad, Calea Radnei FN

Angajeaza:

OPERATORI MASE PLASTICE

Cerinte:
- Domiciliul in localitatea Arad
- Disponibilitatea de a lucra in 3 schimburi
- Vedere buna

Beneficii:
- Pachet salarial atractiv in functie de realizari
- Conditii de munca la standarde occidentale
- Transport asigurat pe raza localitatii Arad
- Tichete de masa

TEHNICIENI MAŞINI ŞI UTILAJE PENTRU INJECŢIE MASE PLASTICE

Cerinţe:
- liceu tehnic
- cunoştinţe în reglarea şi programarea maşinilor şi utilajelor
- dornic de a-şi dezvolta cunoştinţele în domeniul injecţie mase plastice
- disponibilitate pentru a lucra în schimburi

Beneficii:
- pachet salarial atractiv în funcţie de cunoştinţe şi realizări
- condiţii de muncă la standarde occidentale
- transportul asigurat

Informaţii suplimentare se pot obţine la tel. 0257/216624

Asteptam CV – ul Dvs. Prin fax 0257/216623 sau
e-mail: office@vdsbalcantrade.ro
Pana la data de 05.05.2012

(941069)

HOLDING ATLASSIB
SC TRANSDARA SA ARAD
ANGAJEAZA
CONTABIL SEF:

Conditii:- studii superioare de specialitate
- experienta intr-o functie similara
- cunostinte operare PC
- domiciliul in Arad,telefon
- permis de conducere ctg B

Doar cei selectati vor fi anuntati
Relatii la tel.0257-256308,fax:0257-256302
sau la sediul societatii din
Arad,str.Liviu Rebreanu nr.95.
E-mail:transdara.office@atlassib.ro

CASA DE INSOLVENTA RAVA S.P.R.L.
în calitate de lichidator judiciar al **SC MARLENKA DISTRIBUTION SRL**
desemnat de Tribunalul Arad, în dosarul 1019/108/2011, vinde, conform Legii 85/2006, prin

licitaţie publică deschisă, cu strigare:

-Spatiu comercial situat in Arad, str.Lucian Blaga, nr.13, ap.21, corp A, jud.Arad inscris C.F. nr. 64906, nr. top 999/XXII, in suprafata de 51 mp la pretul de 42.000 EUR.
-Apartament la casa, situat in Arad, str. Andrei Saguna, nr.188, ap.1, jud.Arad inscris C.F. nr. 31925, nr. top 217/6/I, constructia este in suprafata de 200 mp, terenul aferent este in suprafata de 342 mp la pretul de 72.000 EUR.

Preturile mentionate nu contin TVA.

Garanţia pentru participare la licitaţie este 10% din valoarea imobilului.

Licitaţia va avea loc în data de **14.05.2012 ora 14.** la sediul lichidatorului **CASA DE INSOLVENTA RAVA S.P.R.L.** din Arad, Str. Salacz Gyula, nr.3A.

Înscierile şi achitarea garanţiei de participare la licitaţie se pot efectua până în ziua premergatoare licitaţiei, ora 14.

Informaţii suplimentare la tel.0728890030 şi 0357-428897, sau la sediul profesional al lichidatorului judiciar **CASA DE INSOLVENTA RAVA S.P.R.L.** situat in Arad str Salacz Gyula, nr.3A. (0928 -H 943205)

CASA DE INSOLVENŢĂ RAVA SPRL în calitate de Administrator judiciar ANUNŢĂ TOŢI CREDITORII **DEBITORULUI SC SARA IMPERIAL SRL**

cu sediul social în Arad, Str. BANU MARACINE, 26, bloc 1/c, etaj P, ap. 41, înregistrată la Oficiul Registrului Comerţului de pe lângă Tribunalul Arad sub nr. J02/1730/2008, având Cod Unic de Inregistrare 24530225, că faţă de această societate a fost deschisă procedura generală a insolventei prevăzută de Legea nr. 85/2006, prin Sentinta civila nr. 821 pronunţată în data de 29.03.2012 de către Tribunalul Arad, secţia Civila în dosarul nr. 6070/108/2011.

Termenul limită pentru înregistrarea cererii de admitere a creanţelor asupra averii debitorului este data de **11.05.2012**. În temeiul art. 76 alin.(1) din Legea privind procedura insolvenţei, nedepunerea cererii de admitere a creanţei până la termenul menţionat atrage decăderea din drepturi privind creanţa/creanţele pe care le deţineţi împotriva debitorului. **Alte termene stabilite:** Termenul limită pentru verificarea creanţelor, întocmirea, afişarea şi comunicarea tabelului preliminar al creanţelor este data de **30.05.2012**. Termenul limită pentru depunerea eventualelor contestaţii la tabelul preliminar este de 5 zile de la data publicării acestui tabel în Buletinul Procedurilor de Insolvenţă. Termenul de definitivare a tabelului creanţelor este la data de 14.06.2012. În termen de 10 zile de la primirea prezentei notificări, pentru motive întemeiate, creditorii pot face opoziţii la deschiderea procedurii.

Debitorul SC SARA IMPERIAL SRL are obligaţia ca în termen de 10 zile de la deschiderea procedurii să depună la dosarul cauzei documentele prevăzute la art. 28 alin. (1) din Legea privind procedura insolventei.

Informaţii suplimentare la tel. 0732.724.485 sau la sediul profesional al Administratorului judiciar CASA DE INSOLVENŢĂ RAVA SPRL situat în Arad, Str. Salacz Gyula, Nr. 3A, Jud. Arad. (0930 - H 943215)

CASA DE INSOLVENŢĂ RAVA SPRL
în calitate de administrator judiciar ANUNŢĂ TOŢI CREDITORII **DEBITORULUI**
SC SEMICO PATIFOOD SRL

cu sediul social în Arad, Bd. Iuliu Maniu, Nr. 74, Jud. Arad, înregistrată la Oficiul Registrului Comerţului de pe lângă Tribunalul Arad sub nr. J2/1209/2003, având Cod Unic de Inregistrare 15766791, că faţă de această societate a fost deschisă procedura insolventei prevăzută de Legea nr. 85/2006, prin Încheierea civilă nr. 174/CC pronunţată în data de 02.04.2012 de către Tribunalul Arad, Secţia Civilă în dosarul nr. 1711/108/2012.

Termenul limită pentru înregistrarea cererii de admitere a creanţelor asupra averii debitorului este data de **17.05.2012.** În temeiul art. 76 alin. (1) din Legea nr. 85/2006 privind procedura insolvenţei, nedepunerea cererii de admitere a creanţei până la termenul menţionat atrage decăderea din drepturi privind creanţa/creanţele pe care le deţineţi împotriva debitorului. Termenul limită pentru verificarea creanţelor, întocmirea, afişarea şi comunicarea tabelului preliminar al creanţelor este data de **28.05.2012.**

Contestaţiile se pot formula în termen de 5 zile de la publicarea în Buletinul Procedurilor de Insolvenţă a tabelului preliminar. În termen de 10 zile de la primirea prezentei notificări, pentru motive întemeiate, creditorii pot face opoziţii la deschiderea procedurii.

Debitorul **SC SEMICO PATIFOOD SRL** are obligaţia ca în termen de 10 zile de la deschiderea procedurii să depună la dosarul cauzei documentele prevăzute la art. 28 alin. (1) din Legea privind procedura insolventei.

Informaţii suplimentare la tel. (0357)428.897 sau la sediul profesional al administratorului judiciar **CASA DE INSOLVENŢĂ RAVA SPRL** situat în Arad, Str. Salacz Gyula (fosta Str. Măcinului), Nr. 3A, Jud. Arad. (0929 - H 943209)

ROMÂNIA
JUDEŢUL ARAD
CONSILIUL JUDEŢEAN

DISPOZIŢIA NR. 184
din 19.04.2012

privind convocarea Consiliului Judeţean Arad în şedinţă ordinară

Preşedintele Consiliului judeţean Arad,

În temeiul prevederilor art. 94 (2) şi art. 106 (1), din Legea 215/2001-Legea administraţiei publice locale, republicată,

DISPUNE:

Articol unic: Consiliul Judeţean Arad se convoacă în şedinţă ordinară în data de 27.04.2012, ora 13, în sala E 2 11, a Consiliului Judeţean Arad, cu următoarea

ORDINE DE ZI:

1.Proiect de hotărâre privind aprobarea încheierii unui protocol de colaborare cu Asociaţia Centrul Romilor pentru Politici de Sănătate SASTIPEN, pentru implementarea proiectului „Programul de mediere sanitară: Oportunitate de creştere a ratei de ocupare în rândul femeilor rome".

2.Proiect de hotărâre privind organizarea reţelei învăţământului special de stat din judeţul Arad începând cu anul şcolar 2012 – 2013.

3.Proiect de hotărâre privind aprobarea Regulamentului de Organizare şi Funcţionare pentru aparatul de specialitate al Consiliului Judeţean Arad.

4.Proiect de hotărâre privind aprobarea organigramei şi a statului de funcţii ca urmare a reorganizării a aparatului de specialitate a Consiliului Judeţean Arad.

5.Proiect de hotărâre privind înfiinţarea Serviciului Public Judeţean SALVAMONT – SALVASPEO Arad în subordinea Consiliului Judeţean Arad.

6.Proiect de hotărâre privind aprobarea organigramei şi a statului de funcţii pe anul 2012 pentru Direcţia Judeţeană de Evidenţă a Persoanelor Arad.

7. Proiect de hotărâre privind aprobarea organigramei şi a statului de funcţii pe anul 2012 pentru Camera Agricolă a Judeţului Arad.

8. Proiect de hotărâre privind aprobarea organigramei şi a statului de funcţii pe anul 2012 pentru Unitatea Medico - Socială Săvârşin.

9. Proiect de hotărâre privind aprobarea organigramei şi a statului de funcţii pe anul 2012 pentru Spitalul Clinic Judeţean de Urgenţă Arad.

10. Proiect de hotărâre privind închirierea unui spaţiu cu destinaţia birou de presă şi publicitate, situat în Arad, B-dul Revoluţiei nr. 81.

11. Proiect de hotărâre privind modificarea art. 2 din Hotărârea Consiliului Judeţean nr. 14/02.02.2012, privind aprobarea reevaluării şi majorarea valorii de inventar a unor bunuri imobile din patrimoniul public al Judeţului Arad, concesionat către S.C. Compania de Transport Public S.A. Arad.

12. Proiect de hotărâre privind darea în administrare directă către Consiliul Local al Municipiului Arad, a unui spaţiu situat în municipiul Arad, str. E. Murgu, nr. 3-5.

13. Proiect de hotărâre privind darea în folosinţă gratuită a unui spaţiu către Serviciul Public Judeţean SALVAMONT – SALVASPEO Arad în imobilul situat în Arad, B-dul Revoluţiei, nr. 81, subsol.

14. Proiect de hotărâre privind aprobarea modificărilor legate de bugetul proiectului „Extinderea şi Reabilitarea Centrului de Criză".

15. Proiect de hotărâre privind aprobarea modificării bugetului proiectului „Reabilitarea şi Extinderea Centrului de Îngrijire şi Asistenţă Pecica" şi a cheltuielilor neeligibile legate de proiect.

16. Proiect de hotărâre privind aprobarea drepturilor băneşti aferente personalului didactic din învăţământul special care solicită cheltuieli de deplasare pe luna februarie 2012.

17. Proiect de hotărâre privind aprobarea drepturilor băneşti aferente personalului didactic din învăţământul special care solicită cheltuieli de deplasare pe luna martie 2012.

18. Proiect de hotărâre pentru modificarea Hotărârii nr. 28/02.02.2012, privind repartizarea către bugetele locale a cotei de 20% din unele venituri ale bugetului de stat pentru echilibrarea bugetelor locale pentru susţinerea programelor de dezvoltare locală şi pentru susţinerea proiectelor de infrastructură care necesită cofinanţare locală.

19. Proiect de hotărâre privind rectificarea bugetului general de venituri şi cheltuieli al Judeţului Arad pe anul 2012.

20. Diverse.

PREŞEDINTE,
Nicolae Ioţcu

SECRETAR AL JUDEŢULUI,
Ioan Silaghi

GARSONIRE

• **Cumpăr cu** plata pe loc!!! garsonieră, apartament una cameră, 0752.510.776. 735431

• **Vând garsonieră,** confort III, frumos amenajată, zona UTA. Telefon 0723.382.064, 0745.604.162. 918847

GARSONIERE-JUDET

• **Vând garsonieră** în localitatea Chişineu-Criş, îmbunătăţită (termopane, gresie, faianţă, cabină duş), mobilată complet. Informaţii tel. 0744.705.643. Acceptăm şi variante. 933294

AP.1 CAMERA

• **Vând urgent** un apartament 1 cameră, bloc 2009, etaj 1, zona Spitalului Judeţean, cu parcare maşină în incinta curţii blocului, cu toate îmbunătăţirile, mobilat sau nemobilat. Telefon 0722.193.086. 933809

AP.2CAMERE-ARAD

• **Cumpăr cu** plata pe loc apartament 2 camere. Tel. 0744.849.390. 735888

• **Vând apartament** în bloc nou cu 2 camere, decomandat, cu parcare în curte, cu centrală proprie, izolat în polestiren 10 cm, et. I, str. Cocorilor nr. 5. Telefon 0762.213.545. 898295

• **Vând apartament** 2 camere, confort 1, Romanilor, 35.000 Eur, 0741.150.068. 930634

• **Vând apartament** 2 camere, Vlaicu, etaj 2, termopan, balcon închis, 23.500 Eur, 0752.510.776. 943218

• **Vând apartament** 2 camere, UTA, 64 mp, parter, amenajat, 21.500 Eur, 0749.437.964. 943272

AP.3CAMERE-ARAD

• **Vând apartament** 3 camere, zona Gării, etaj 8/10, termopan, uşă metalică, parchet lemn, baie renovată, 2 balcoane, complet mobilat şi utilat. Preţ 46.000 Eur. Tel. 0257/250106 sau 0722.826.911. 943222

• **Vând apartament** 3 camere zona Podgoria, etaj 4/4, mobilat complet, 36.000 Eur. Tel. 0743.142.315. 943283

• **Vând apartament** 3 camere decomandate, etaj 4, Podgoria, 26.000 Eur, 0744.542.931. 943681

AP.4CAMERE-ARAD

• **Ocazie! Vând** apartament 4 camere, Samantha urcător, zona Polivalentă, etaj IX/X. Preţ fix 60.000 Eur. Tel. 0765.234.912. 932888

• **Vând apartament** 4 camere zonă ultracentrală (lângă Hotel Central) în suprafaţă de 107 mp, complet renovat.Preţ 90.000 Eur. Tel. 0722.249.492, 0744.333.017. 941088

APARTAMENT LA CASĂ

• **Vând apartament** la casă, 2 camere, bucătărie, baie, cămară alimente, hol, cămară lemne, gaz, canalizare, curent electric. Preţ negociabil. Informaţii suplimentare tel. 0769.279.045. 943179

CASE-ARAD

• **Vând casă** Aradul Nou, 4 camere, 2 bucătării, toate utilităţile. Tel. 0770.761.584. 943156

• **Vând casă** central, curte, intrare comună, 65.000 Eur. Tel. 0741.150.068. 930637

• ●**Vând casă** locuibilă, Bujac, 1050 mp, front stradal 27 m. Preţ 58.000 Eur, ☎ 0745.895.483. 930608

• **Vând casă** mare în Arad, cartier Bujac. Tel. 0745.320.938. 943298

• **Vând casă** 3 camere, central (str. Mărăşeşti nr. 27), 290 mp, singur în curte, intrare auto, 0744.849.390. 943269

• **Vând casă,** 4 camere, Aradul Nou, stare excelentă, front stradal 20m, suprafaţa totală 700 mp. Telefon 0724.500.339. 943262

CASE-JUDETUL ARAD

• **Vând casă** ţărănească în Pecica, suprafaţă 1116 mp. Tel. 0746.031.536. 919944

• **Vând casă** ţărănească ST- 1440, localitatea Macea nr.701, 0724.581.029, 0727.133.700.

• **Vând casă** în Cuvin. Telefon ☎0740.535.576.

• **Vând casă** în Felnac. Informaţii tel. 0754.807.438. 943295

• **Vând casă** în Sântana cu mansardă, curte, grădină, atelier, total suprafaţă 2.000 mp. Preţ 65.000 Eur. Tel. 0752.512.598. 908271

• **Vând casă** în Vladimirescu, 600 mp, 3 camere, baie, bucătărie, geamuri termopan maro, FS- 22 ml. Preţ 39.000 Eur/negociabil. Tel. 0728.144.898, 0721.198.568. 943629

• **Vând casă** 4 camere, bucătărie, 2 băi, garaj, suprafaţă teren 3.600 mp, în Sînpaul. Preţ negociabil. Tel. 0768.457.139. 933280

• **Vând- schimb** casă în comuna Ghioroc cu apartament cu 1 sau 2 camere în Arad. Tel. 0728.647.059. 940921

CASE-ALTE JUDETE

• **Vând casă** cu livadă cireşi, caişi, vie, Battonya. Tel. 0752.200.301. 933245

CASE VACANTA-ALTE JUDE

• **ARIEŞENI, teren- construcţii** cabane- vacanţă, curent- electric, eventual cabană, ski, 0722- 257409. 908384

• **ARIEŞENI, teren- construcţii** cabane- vacanţă, curent- electric, eventual cabană, ski, 0722- 257409. 908137

VILE-ARAD

• **Vând vilă** Aradul Nou, construcţie 2007, 3 camere, 2 băi, 2 garaje, teren 500 mp. Tel: 0722.684.632. 916969

SPATII COM-ARAD

• **Vând restaurant** în Mall- ul Galeria Arad, 130 mp, etaj 2, sală de mese, bar, separeu, bucătărie, totul mobilat, dotat şi utilat ultramodern, preţ negociabil. Tel. ☎0726.707.550. 932356

• **Vând spaţiu** comercial 126 mp, Micălaca, lângă universitate, 0727.892.162. 930977

• **Vând spaţiu** pe Ştrandul Neptun, 4.500 Euro, negociabil, 0755.531.300. 941074

• **Vând terasă** la Ştrandul Neptun 120 mp+ bucătărie, bar 20 mp+ anexe, mobilat/ nemobilat, toate utilităţile, locaţie cu renume, clientelă formată, preţ negociabil, 0726.707.550. 932363

• **Vând/închiriez hală 500 mp + 600 mp de curte, str.Ghioceilor nr.39, Arad, 0757.621.897, 0745.523.263.** 839762

• **25.000 mp,** Proiect HALE, Zona- Industrială PECICA- TURNU, front- stradal- dublu, 0722- 257409. 908345

• **25.000 mp,** Proiect HALE, Zona- Industrială PECICA- TURNU, front- stradal- dublu, 0722- 257409. 907709

SPATII COM-JUDETUL ARAD

• **Vând spaţiu** comercial clădire nouă 2 nivele 200 mp/nivel, bar şi spălătorie auto în funcţiune, Curtici. Tel. 0744.514.060. 825219

TERENURI LOCAL

• **Vând parcelă** între 8.000- 15.000 mp, la centură, cu PUZ aprobat pentru construcţii comerciale, servicii, industriale, curent electric, drum, 0732.733.623. 819006

• **Vând parcelă** 2.500- 3.000 mp, lângă centură, curent electric, PUZ aprobat pentru construcţii comerciale, servicii, industriale, 0732.733.623. 819012

• **Vând teren** 750 mp, Arad, str.Corbului nr.33. Preţ negociabil. Tel.0722.274.864. 930951

• **Vând 5** ha teren pentru construcţii hale, depozite, PUZ aprobat, curent electric, 75 m front la centură, 0732.733.623. 819011

• **Vând/închiriez teren,** zona hipodrom, lângă Dedeman, utilităţi. Telefon 0745.320.938. 943300

• **Vand 900** mp teren str.Tabacovici tel 0756495707 830272

TERENURI JUDET

• **P.F. vând** loc de casă cu C.F. 500 mp, localitatea Livada, 0741.231.213. 943281

• **Vând loc** de casă, Zădăreni, 784 mp, preţ negociabil, 0722.288.955. 943148

• **Vând teren** arabil extravilan situat la ieşirea din Pâncota spre Ineu, 21.500 mp (2,15 ha), 2.100 Eur/ha. Tel. 0730.231.385 941184

• **Vând teren** intravilan, în comuna Livada, proprietate personală, 400 mp, 5.500 Euro, 0766.414.643. 933260

• **Vând 1h** extravilan Vladimirescu. Tel: 0722.684.632. 916972

IMOBILE CHIRII

• **Închirez apartament** 2 camere, Podgoria, etaj 1, două balcoane, utilat şi mobilat, 250 Eur, 0743.700.345. 907302

• **Închiriez (ofer)** garsonieră confort 1, Micălaca, mobilată, liberă, 0741.243.637, 0257/265892. 930958

• **Închiriez apartament** cu o cameră, etaj 1. Telefon 0748.214.780. 930642

• **Închiriez apartament** 2 camere, central, mobilat şi utilat, recent renovat. Telefon 0749.488.993. 932352

• **Închiriez apartament** 2 camere, decomandat, Fortuna, mobilat, contorizat, izolat, TV, aragaz, maşină spălat, frigider 200 Euro. Telefon 0723.600.510. 933821

• **Închiriez apartament** 2 camere, mobilat, total contorizat, UTA, 0770.697.288. 941187

• **Închiriez apartament** 2 camere, Romanilor, decomandat, mobilat şi utilat, 150 Eur, 0257/228411. 943259

• **Închiriez casă** în Bujac, mobilată şi utilată, 800 Ron. Telefon 0743.700.345. 933255

• **Închiriez casă** 2 camere, Aradul Nou (Calea Timişorii 14), 500 mp, intrare auto, 200 Eur, 0744.849.390. 943266

• **Închiriez duplex,** Grădişte, persoană fizică, două dormitoare, două băi, mobilată, singur curte, poartă automată- curte +garaj automatizat, maşină spălat+ uscat, 0745.529.503. 930651

• **Închiriez garsonieră** confort 1, Micălaca, Bloc 240. Tel. 0740.547.732. 930696

• **Închiriez garsonieră,** confort 1, în Grădişte, etaj 1, mobilată. Telefon ☎0357/805571. 933415

• **Dau spre** închiriere casă, garaj, anexe, grădină, vie, pomi. Rog seriozitate. Chirie 150 Euro, negociabil. Tel. 0752.922.301. 930654

• **Doresc să** închiriez garsonieră zona Kaufland- Intim- Gară, mobilată, curată, termen lung. Ofer 120 Eur/lună. Tel. 0744.899.046. 927281

• **Primesc fete** în chirie. Informaţii: 0722.348.103. 941084

SPATII COM-ARAD

• **Închiriez hale** 330- 420 mp, în Parcul Industrial UTA. Telefon 0721.288.570. 913337

• **Închiriez spaţiu** comercial central Chişineu Criş, toate utilităţile. Telefon : 0760.856.351, 0258/779005. 933372

• **Închiriez spaţiu** comercial, Aradul Nou, 45 mp, vitrină, 200 Eur, 0744.849.390. 943250

• **S.C. închiriază** spaţii comerciale şi terenuri. Tel. 0735.151.681 sau 0257/281970. 930643

• **Salon coafură** ultramodern, central, închiriază post coafură. Telefon 0721.888.132. 933241

• **Salon înfrumuseţare** ofer spre închiriere spaţiu pentru masaj, coafură, manichiură. Telefon 0731.347.002, 0744.568.842. 934104

SPATII COM-JUDETUL ARAD

• **Închiriez spaţiu** comercial 200 mp, Curtici. Tel. 0744.514.060. 825222

TEREN-ARAD

• **Cumpăr teren** agricol raza municipiului, chiar şi arendat. Tel. 0745.895.483. 930609

TEREN-JUDETUL ARAD

• **Cumpăr teren** agricol în: Iratoşu: Vest, Est şi Sud. Variaşu Mare: Est. Preţ minim Euro 3.300/ ha cu extras CF, Coremans Koen. Telefon 0728.987.851. 933074

• **Cumpăr teren arabil în Pecica. Telefon 0742.545.171.** 874584

OFERTE LOCURI DE MUNCA

• **Angajăm barmani-** ospătari pentru restaurant în incinta Mall. Telefon 0737.020.276.

• **Angajăm bucătar,** ajutor bucătar, lucrător în bucătărie cu experienţă, 0762.332.890.

• **Angajăm cameristă-** menajeră pentru hotel- Arad, DN7 intersecţia cu Turnu. Telefon 0722.643.327.

• **Angajăm echipă** zugravi, zidari, dulgheri, faianţori. Telefon ☎0722.577.492, 0752.627.214.

• **Angajăm mecanic** auto, electrician auto, vopsitor, tinichigiu auto, frigotehnist, 0723.575.905.

• **Angajăm oameni** cu experienţă în construcţii. Informaţii 0723.692.169.

• **Angajăm operatoare** calculator. Tel. 0740.072.697, 0728.110.800.

• **Angajăm personal** pentru restaurant, bucătărie şi recepţie. Informaţii: 0257/214110, madalina@myphoenix.ro.

• **Angajăm recepţioneră.** Informaţii: 0257/289154.

• **Angajăm tehnician** operator cu studii tehnice mecanică electrotehnică. Telefon 0742.011.192.

• **Angajez şofer** tir 22TO, pentru comunitate, germană/ engleză obligatoriu, 0721.210.981.

• **Angajez agent** şofer distribuţie pâine, experienţă obligatorie, salar atractiv, 0745.800.034.

SCP EXPERT SPRL
practicieni în insolvenţă

SCP EXPERT SPRL, lichidator al **SC MIG PLUS SRL Arad**, anunţă vânzarea conform Legii 85/2006 prin licitaţie publică, deschisă, cu strigare a activului:

- Imobil înscris în CF 303940 Arad nr. Top. 2593/b cad C1, imobil situat în Arad str. Oituz nr. 113, jud. Arad compus din casă şi teren în suprafaţă de 439 mp.

Preţul de pornire în licitaţie pentru întreg activul este de 104.000 Euro fără TVA.

Activul poate fi vizitat la amplasamentul susmenţionat.

Licitaţia va avea loc în data 22 mai 2012, ora 14,00 la sediul lichidatorului judiciar EXPERT SPRL din Arad str. D. Bolintineanu, nr. 5, jud. Arad

Contravaloarea caietului de sarcini este de 300 lei/participant. Caietul de sarcini poate fi achiziţionat zilnic la sediul lichidatorului judiciar EXPERT SPRL. Garanţia pentru înscrierea în licitaţie este de 10% din valoarea de pornire.

Înscrierile, achitarea contravalorii caietului de sarcini şi depunerea garanţiei pentru licitaţie se pot efectua până în data de 22 mai 2012, ora 14.00.

În cazul neadjudecării licitaţia se va relua în data de **05.06.2012** la acelaşi preţ de strigare.

Relaţii la tel. 0723562433 dna. Farcaş Adina sau zilnic între orele 10,00 -14,30 la sediul lichidatorului judiciar. (0934 - H 943286)

• **Angajez asistent** de farmacie cu experienţă. Tel. 0744.784.910.

• **Angajez barmană.** Tel. 0745.650.564. Rog după ora 9.00.

• **Angajez domnişoară** prezentabilă pentru cafenea, zonă centrală. Salar atractiv, 0741.150.246.

• **Angajez muncitori** calificaţi în construcţii (dulgheri, zidari). Telefon 0735.510.059.

• **Caut bonă** pentru fetiţă 6 ani, zona Vlaicu. Telefon 0744.857.328.

• **Firmă de** construcţii angajează muncitori calificaţi. Informaţii 0741.088.146. 943159

• **Magazin alimentar** angajează vânzătoare. Tel. 0740.877.859.

• **S.C. angajează** şoferi şi automacaragii. Tel. 0733.325.613.

• **S.C. angajează** şoferi cu experienţă pe bascule, card tahografic, atestat, permis de conducere cat. C+E. Informaţii: 0722.274.862.

• **S.C. angajează** şofer microbuz categ. B, distribuţie materiale construcţii, 0257/212266.

• **S.C. angajează** barmane şi ospătare. Informaţii tel. 0733.084.471.

PRESTARI SERVICII

• **Îngrijesc avantajos** bătrân/ă sau copil 6- 7 ani. Telefon 0753.307.867. 943646

• **A A** Acord Garanţie 2 ani reparaţii maşini spălat ☎0744.241.398, 0357/401569 ☎0257/259146. 929237

• **A A** Acord garanţie, repar maşini spălat automate, frigidere, domiciliul clientului 0257/274600, 0745.395.282. 932354

• **Amenajez şi** întreţin grădini, arteziene, gazoane. Telefon 0746.258.067. 941044

• **Avantajos!! Cursuri autorizate orice meserie. Preţuri minime 250 lei, rate, sprijin angajare. Tel. 0755.650.747, 0726.964.482, cursuri_calificare_autorizate@yahoo.com** 943307

• **Cursuri calificare** agent imobiliar, cosmeticiană, manichiuristă, dulgher, zidar. Telefon 0730.009.857. 825140

• **Cursuri instrumente** muzicale, cor copii. Telefon 0733.599.590 sau 0740.552.291. 932347

• **Execut lucrări,** finisări interioare, gresie, faianţă, zugrăveli, parchet laminat, rigips, tapet, şape. Tel. 0754.481.790. 930797

• **Executăm cazane** ţuică şi reparaţii. Executăm şi la beneficiar acasă. Tel. 0752.859.864. 933198

CONSTRUCŢII

• **Aduc acasă** balast, nisip, mraniţă, duc moloz, 0741.667.073. 943152

• **Aduc nisip** balast, mraniţă, ridic moloz, duc pământ, 0748.749.698. 943180

• **Aduc nisip,** balast, mraniţă, pământ, demolez, ridic moloz, 0748.934.419. 943181

• **Aduc nisip,** balastru, sorturi, pământ, moloz, vând cărbuni lignit şi lemne de foc esenţă tare, preţuri negociabile. Tel. 0752.927.929. 941480

• **Urgent! Ofer** gratis materiale de construcţii ale unei case mari, contra serviciului de demolare. Telefon 0745.800.034. 943161

• **Vând balast,** pământ, nisip, piatră 2- 20 mc, duc molozul. Telefon 0745.036.969, 0722.389.480. 820688

• **Vând nisip,** balast, sort, pământ, lemne, deşeuri, rumeguş. Tel. 0742.401.233. 920120

AUTO ROMANESTI

• **Vând (sau** schimb cu Dacia Logan) Daewoo Legantza, an fabricaţie 1999, înmatriculată, acte la zi, full option, 2.100 Euro, 0766.414.643. 932901

• **Vând Dacia** Logan 1,4 MPI metalizată, 14.000 km, 3.800 Eur. Tel. 0740.278.106. 933313

AUTO STRAINE

• **Ocazie!!! Doar** săptămâna aceasta! Vând Chevrolet Lacetti 2007, 79.000 km, toate dotările, stare perfectă, 5.200 Euro. Telefon 0723.282.502. 943265

• **Vând maşină** nouă 0 km, Aveo Chevrolet, cu acte la zi, ☎ 0771.401.729. 915259

• **Vând Mazda** 626, motor diesel, înmatriculată, stare bună, an fabricaţie 1987, 600 Euro, 0766.414.643. 932879

• **Vând Opel** Astra 1,7 DTI, an 2002, dotat cu toate opţionale, stare foarte bună, preţ 3.900 Euro. Telefon 0744.865.933. 933252

• **Vând Renault** Laguna, an 1999, înmatriculat, avariat uşor faţă. Tel. 0744.598.231. 933806

• **Vând Renault** Scenic fabricaţie 1998, înmatriculat, full, avariat partea dreaptă. Preţ 1.200 Eur. Tel. 0745.399.589. 940953

RULOTE-REMORCI

• **Vând autospecializată** Furgon, Izoterm, rabă 15T, an 1993, 3.000 Euro. Telefon 0744.626.738. 933243

MICROBUZE, DUBE

• **Vând Microbuz** VW LT35, 8+1, înmatriculat persoană fizică, an 2002, preţ 5.800 Euro, negociabil. Telefon 0749.620.989. 943155

ELECTRONIC PLUS

• **Vindem electrocasnice second, frigorifice, maşini spălat haine- vase, uscătoare, aragaze gaz- electrice, televizoare, anvelope, vitrine comerciale. Reducere pentru schimb, rate. Telefon 0744.796.542.** 661233

MOBIDOM

• **Vând mobilă** din lemn sculptată, veche. Tel. 0749.477.077. 943683

• **Vând mobilă** second import Germania. Transport gratuit. Tel. 0743.502.222. 917260

• **Vând mobilă** veche în stare foarte bună. Două paturi cu somiere, două dulapuri şi două mese, 0771.527.170. 932807

• **Vând una** mobilă bucătărie, uşi termopan, climă, stare bună, 0745.521.277. 933273

POSTA LUI CUPIDON

• **Domn german** 45/180/75, doresc cunoştinţă cu doamnă, domnişoară serioasă pentru prietenie, 27- 35. Tel. intermediar 0723.207.324, 0760.179.397. 943214

TRACTOARE

• **Vând tractor** Case Internaţional 1455, 145 CP, an fabricaţie 1993 şi plug reversibil 4 capuri. Telefon 0740.575.234. 933355

LOCURI DE VECI

• **Cedez concesie** grădină familiară (5,5mx5,5m), Cimitir Eternitatea. Telefon 0733.138.902. 943162

• **Vând 2** locuri de veci, la Pomenirea, 400 Ron, achitat 2014. Telefon 0357/435363. 933830

PLANTE-FLORI

• **Vând şrot** floarea soarelui 1,2 Ron/kg, negociabil. Telefon 0731.347.875. 930950

• **Vând grâu** şi porumb 0,7 lei/kg. Tel. 0745.139.263. 930615

• **Vând: lămâi,** portocali, mandarini, grefuit, alte citrice de diferite soiuri şi mărimi produse şi aclimatizate local (Arad). Tel. 0747.639.222. 941107

ANIMALE-PASARI DOM.

• **Cumpăr vaci** pentru sacrificat. Telefon 0743.330.838. 932377

• **Vând capră** albă de Banat fără coarne cu ied şi ştraf. Tel. 0357/437809, Arad. 932877

• **Vând grăsuni** şi porci la 80/90 kg/buc., rasă carne, 0744.855.910. 943678

• **Vând purcei,** 8 săptămâni, pat copil ornamentat. Telefon 0752.855.503. 930911

• **Vând vacă** gestantă, rasă bălţată în Arad, 0754.346.177. 943157

• **Vând vacă** în com. Bata. Telefon 0257/434803, 0754.527.471. 943160

• **Vând viţei** mici de lapte. Cumpăr vaci pentru abator, 0740.891.238. 868914

• **Vând 2** vaci recent fătate, bune de lapte. Tel. 0744.624.546. 933347

AFACERI

• **Cedez spaţiu** magazin alimentar Arad, stoc marfă, vad excepţional, 0730.734.777.

• **Ocazie! Vând** afacere super bună cu vad foarte bun într- un spaţiu comercial, 30.000 Eur/negociabil, 0746.480.044. 941111

IMPRUMUTURI FINANCIARE

• **Instituţie finaciară** acordăm credite avantajoase pentru angajaţi şi pensionari. Informaţii: 0729.660.774.

CITAŢII

• **Citează pentru27.04.2012,** ora10,00la BNA- Savin şiCojocaru în Arad A.Vlaicu, Bl.Z22, moştenitoriidefunctei BudăuMaria decedată2.05.2010 domiciliulArad. Neprezentându- se moştenitorii succesiunea se dezbate în lipsă cu stabilire calităţii de neacceptant în condiţiile Art.700Cod Civil 941077

DIVERSE

• **Cumpăr fier** vechi, aluminiu, cupru, alamă, radiatoare, inox, motoraşe vechi, baterii, cositor, nichel, argint, pene vechi- noi, 0742.572.721. 932368

• **Cumpăr pene** vechi- noi, cupru, alamă, fier, baterii. Preţ bun, 0741.689.068. 940951

• **Vând stupi** cu albine. Telefon 0746.776.604. 940922

Primăria comunei **IRATOŞU închiriază**
prin procedura de licitaţie publică cu strigare
2 SPAŢII cu destinaţia de
FARMACIE UMANĂ şi MAGAZIN MIXT
situate în comuna Iratoşu nr. 439.
Licitaţia va avea loc la sediul primăriei la data de 25.04.2012, ora 10:00.
Relaţii la telefon **0257-454-101.** (0932 - H 943191)

DECESE

Cu adâncă durere anunţăm încetarea din viaţă a celui care a fost tată şi bunic

IOAN STOIAN

preşedintele veteranilor de război din Seleuş. Înmormântarea va avea loc azi, 23 aprilie, ora 12:30, de la domiciliul din Seleuş.

Familia îndoliată

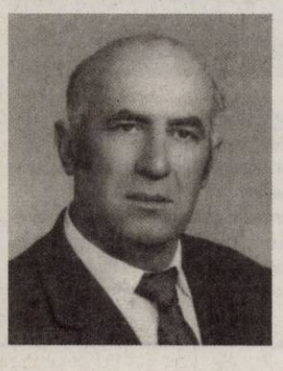

De Sfântul Gheorghe ar fi trebuit să-ţi spunem La Mulţi Ani, dragul nostru

BECHEŞ GHEORGHE

Eşti şi vei rămâne veşnic viu în sufletele noastre.

Familia

Cu adâncă durere în suflet anunţăm pe această cale decesul celei ce a fost soţie, mamă şi bunică

CHIŞ POLIXENIA

Înmormântarea a avut loc sâmbătă, 21 aprilie la cimitirul Pomenirea.

În veci nemângâiaţi, soţul Florian, fiicele Adina şi Ramona, ginerii Edwar şi Iulian şi nepoţica Roberta

COMEMORĂRI

Timpul trece, amintirile ne răscolesc şi azi mai mult ca oricând. Nu-l putem uita pe cel ce a fost

ING. GHEORGHE NEDESCU

Dumnezeu să-l odihnească.

Camelia

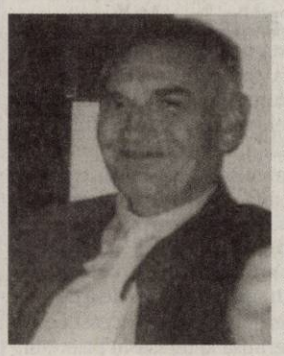

O inimă nobilă a încetat acum 40 de zile. Purtând în suflete amintirea anilor petrecuţi împreună cu dor ne plecăm frunţile la mormântul dragului nostru soţ, tată, socru şi bunic

Prof. ec. URSAN IOSIF (ROMEO)

Parastasul de pomenire va avea loc luni, 23 aprilie 2012, ora 17:00, la Catedrala Ortodoxă Veche (Piaţa Mare) din Arad.

Soţia Elena, fiul Romeo-Claudiu, nora Rita şi nepotul Anton-Alexandru Cristian Ursan

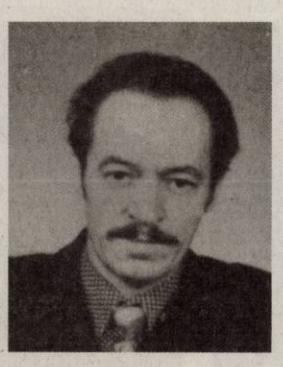

Azi 23 aprilie 2012 se împlinesc 20 de ani de la trecerea în eternitate a celui care a fost un bun soţ, tată şi bunic

MARGEA MIRCEA

Vei fi mereu în sufletele noastre şi ne rugăm la bunul Dumnezeu să-ţi dea odihnă veşnică.

Soţia, copiii şi nepoţii

JURNAL ARĂDEAN

Materiale şi croieli simple

CASUAL. Dacă îţi doreşti să porţi piese vestimentare peplum şi în situaţii casual, trebuie să ştii ce să alegi. În sezonul cald optează pentru materiale cât mai uşoare: mătase, voal chiar un bumbac fin şi nu alege ca linia peplum-ului să fie prea încărcată. O ţinută casual nu are nevoie de detalii extravagante. Însă, dacă vrei neapărat să „exagerezi" cu ceva, poţi să alegi orice imprimeu doreşti, atâta vreme cât respecţi cele două reguli: materiale şi croieli simple.

Cum asortezi

Dacă ai ales un peplum încărcat, fie prin imprimeu fie prin croiala volanelor, trebuie să ştii că este un statement în sine. Prin urmare nu mai ai nevoie de alte detalii care să îţi încarce ţinuta.

Când se impune talia înaltă

ESTETICĂ. Dacă alegi să porţi un top care are detaliul peplum mai sus decât linia taliei, chiar dacă volanul este mai lung, alege să porţi un pantalon sau o fustă cu talie înaltă. Volanul se depărtează de linia corpului şi dacă pantalonul tău se termină mult prea jos, poţi ajunge în situaţia inestetică de a descoperi pielea. Dacă aceasta este permisă la terasă cu prietenii, în altă situaţie, mai formală, este inacceptabilă.

Peplum, cel mai în vogă detaliu vestimentar

Adică unul sau mai multe volane suprapuse, ataşate în jurul taliei, pe bluze, pe sacouri, pe fuste sau pe rochii.

TREND. Feminitate, joacă, senzualitate... într-un cuvânt: peplum. Acesta este detaliul de design vestimentar cel mai îndrăgit în 2012. Îl regăsim pe rochii, pe bluze sau pe fuste şi îl adorăm pentru că oferă o notă uşor extravagantă unei ţinute, fie ea casual sau elegant. Îl idolatrizăm de-a dreptul pentru că se potriveşte oricărei siluete, pentru că, şi mai mult, poate să ascundă o talie groasă şi, în funcţie de amploarea şi locaţia lui poate să îţi evidenţieze calităţile.

Ce înseamnă peplum?

Clasicul peplum a apărut în anii '50, când Dior a scos pe podiumuri această croială elegantă şi feminină: un volan sau mai multe volane suprapuse ataşate, în general, în jurul taliei, fie pe bluze sau sacouri, fie pe fuste sau pe rochii. Acest volan poate să fie mai lung sau mai scurt, mai lat sau mai îngust, poate să fie mai sus sau mai jos de talie şi diferă în structură de la designer la designer: se preferă atât o continuitate în croială cât şi o diferenţiere clară între volan şi restul piesei vestimentare. În 2012, bine-înţeles că peplum a devenit mai mult decât un detaliu, a devenit o adevărată artă în mâna iscusită a designerilor moderni.

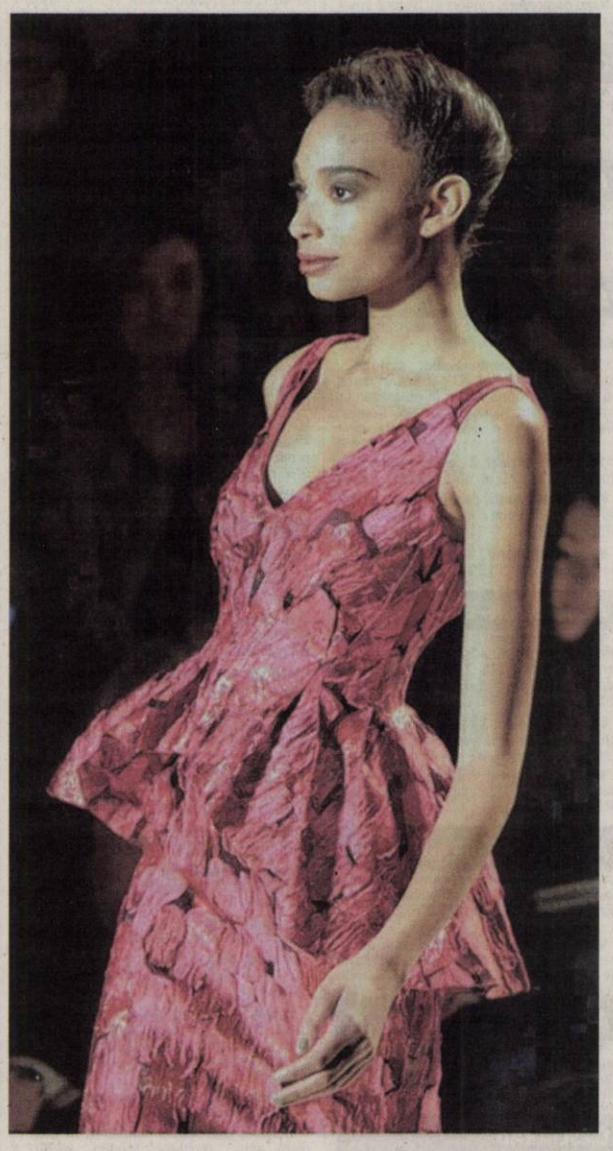

Tendinţe desprinse de pe podium, din colecţiile primăvară-vară 2012

1 Topuri sculpturale

Fie că aducem în discuţie o bluză, un sacou sau un top cu bretele, peplum înseamnă pentru ele adevărate volane sculptate în material. Detaliile trebuie să fie cât mai evidente, indiferent de cât de complicate sunt curbele volanelor.

2 Rochii artistice

Fiecare designer a reuşit să fascineze publicul cu cel puţin o rochie peplum.
Am admirat rochii extrem de feminine şi sexy, cu volane complicate, dar şi rochii moderne, care au transformat acest detaliu în minuni futuriste.

3 Deux-piece-uri

Peplum-ul se regăseşte şi pe deux-piece-uri. La modelele clasice peplum-ul nu este atât de evident, însă modelează o siluetă feminină. Costumele moderne au detalii peplum extravagante, cu imprimeuri originale şi materiale deosebite.

4 Fuste stilou

Fustele stilou cu detalii peplum transformă complet stilul office în 2012. Acesta este mult mai feminin, îndepărtând tendinţele masculine de anul trecut. Volanele sunt ataşate la baza de sus a fustei, oferind un contrast grozav cu topurile-corset.

ARĂDENII SE DISTREAZĂ: **Party la Burlesque Butique**

aradon.ro

CONDOLEANȚE

Cu tristeţe ne despărţim de vecina noastră

BĂRDAN PAULINA

şi transmitem sincere condoleanţe familiei.

Vecinii din Blocul 328, sc. B

Suntem alături de colega noastră prof. Andrieş Simona în momentele grele la despărţirea de tatăl drag. Dumnezeu să-l odihnească în pace.

Colectivul Colegiului Economic Arad

Cu inima îndoliată, anunţăm încetarea din viaţă a fratelui şi unchiului

ŢIPLEA ION

Te vom purta mereu în suflete.

Sora Ileana, cu nepoţii Adina, Alexandru şi Sorin

Anunţăm încetarea din viaţă a celui care a fost frate şi unchi

ŢIPLEA ION,

după o grea suferinţă.

Sora Maria, nepoatele Cristina şi Anca

Ai trăit, ai suferit cu credinţa şi speranţa în Dumnezeu. Te-ai stins ca o făclie plecând acolo unde nu este suferinţă şi întristare. Dumnezeu să te odihnească în pace

RODICA.

Nu vom aminti mereu de tine.

Fam. Bărbulescu

LULAŞ RODICA

O lumină stinsă o poţi reaprinde, dar un suflet înălţat la ceruri în ziua de „Izvorul Tămăduirii", rămâne un semn de adâncă preţuire pe drumul fără întoarcere. Timpul nu va şterge niciodată durerea care ne-a cuprins.

Nepotul Paul şi soţia Rosana

Cu inima zdrobită de durere anunţăm pe această cale moartea fulgerătoare a mamei noastre dragi,

TRIFU FLOARE

Nu te vom uita niciodată!

Copiii: Liliana, Camelia, Cristian Trifu

Colectivul clasei a XI-a A de la Colegiul Naţional „Moise Nicoară" este alături de colega Ioana Tiplea în momentele de grea suferinţă cauzate de pierderea tatălui ei şi adresează sincere condoleanţe familiei îndoliate.

O rugăciune, un gând pios, neşterse amintiri. Cu lacrimi în ochi şi tristeţe în suflet ne despărţim de prietena noastră dragă

LULEŞ RODICA (NĂSCUTĂ PONTA),

care a plecat prea devreme dintre noi, la vârsta de numai 57 ani. Dumnezeu să o ierte şi să o odihnească în pace! Sincere condoleanţe surorii Voichiţa cu familia.

Prietenele Ani, Mariana, Lenuţa

ANIVERSARE

Cu ocazia zilei de naştere şi a numelui îi urăm domnului

COSMA GHEORGHE

multă sănătate, fericire şi tradiţionalul LA MULŢI ANI,

atât lui cât şi nepotului

ŢUCUDEAN GHEORGHE

un tradiţional La Mulţi Ani.

Familiile Lile şi Sidău

DECESE

Cu adâncă durere în suflet anunţăm decesul celui care a fost iubit soţ şi tată

ŢIPLEA ION,

la vârsta de 56 ani, după o grea suferinţă. Nu te vom uita niciodată. Înmormântarea va avea loc astăzi, 23 aprilie 2012, la ora 13,00, la Cimitirul Eternitatea.

Soţia îndurerată Viorica şi fiica Ioana

LULEŞ RODICA

După o lungă şi grea suferinţă ai plecat pe drumul veşniciei, dar ai lăsat în sufletele noastre, veşnica recunoştinţă, tu l-ai iubit pe Dumnezeu şi iubindu-l pe El, ne-ai lăsat drept mângâiere dragostea şi bunătatea Lui. Te vom plânge mereu şi nu te vom uita niciodată! Dumnezeu să te odihnească în pace! Corpul neînsufleţit se află depus la capela cimitirului Eternitatea (UTA). Înmormântarea va avea loc marţi, 24 aprilie 2012, ora 13:00.

Sora Voichiţa şi cumnatul Puiu

O inimă bună a încetat să mai bată, un suflet bun s-a ridicat la cer lăsând în urmă o nemărginită durere şi un dor imens. Nu-l vom uita niciodată pe iubitul nostru soţ, tată, unchi şi cumnat

COVACI GHEORGHE

Înmormântarea va avea loc astăzi, 23 aprilie 2012, ora 13:00, în sat Rădeşti nr. 182.

Familia îndurerată

Cu adâncă durere în suflet anunţăm decesul celei care a fost o soţie şi o mamă minunată

TRIFU FLOARE

din Bujac. Nu te vom uita niciodată! Înmormântarea va avea loc astăzi, 23 aprilie 2012, ora 15:00, la capela cimitirului Eternitatea (UTA).

Soţul Viorel Trifu şi copiii

COMEMORĂRI

Se împlinesc 12 ani de la trecerea în veşnicia lui Dumnezeu a celui care a fost fiu, soţ, tată şi bunic

BOTA TEODOR

Păstrându-i vie amintirea în memoria noastră, îl readucem pentru o clipă în gândurile noastre. Dumnezeu să-l ierte.

Familia

COMEMORĂRI

Acum, de Sfântul Gheorghe, când trebuia să îţi spunem „La mulţi ani!", îl rugăm pe bunul Dumnezeu să te odihnească în pace şi să îţi vegheze somnul lin dragul nostru soţ, tată, socru şi bunic

CLIPA GHEORGHE

Nu te vom uita niciodată!

Soţia şi copiii cu familiile

O lumânare aprinsă, lacrimi şi flori pe tristul mormânt acum la împlinirea a 6 ani de când ne-ai părăsit dragul nostru soţ, tată, socru şi bunic

CADARIU PETRU

Dumnezeu să te odihnească!

Soţia Sofia, fiicele, nepoatele şi ginerii

Cu aceeaşi tristeţe anunţăm că pe 22 aprilie se împlinesc 6 luni pline de durere şi lacrimi pentru noi, s-au dus fără tine, de când ne-ai lăsat pentru totdeauna în singurătate, iubita soţie şi mama noastră

IANCU LIVIA,

din Nădab. De şase luni de zile/ Nu-ţi mai văd a tale mâini/ Nu-ţi mai văd a ta privire, nici frumoasa ta zâmbire./ Cam de când te-ai dus soţie, casa parcă e pustie./ Mi se pare goală şi prin stradă şi prin casă, singurătatea mă apasă. Te plâng cu dor şi lacrimi amare, trist la al tău mormânt şi trăind fără rost, lacrimi presărate în vânt pentru tot ce a fost frumos. Ion fiul nostru bolnav, mult aşteaptă acasă să vii, stă privind la poza ta şi plânge el în tăcere, cu sufletul plin de durere, că ne este dor de tine.

Soţul Ghiţă, fiul Ioan, fiica Livia cu soţul Viorel.

Anii trec, iar durerea din sufletele noastre rămâne aceeaşi, astăzi când ar fi trebuit să te sărbătorim ne aplecăm cu pioşenie pe tristul tău mormânt aducându-ţi un binemeritat buchet de flori, o lacrimă şi o lumânare zicându-ţi odihneşte-te în linişte şi pace dragul nostru

Prof. CRIŞAN GHEORGHE

din Macea. Te vom plânge mereu.

Familia

De Sfântul Gheorghe, sărbătoream toţi împreună până în urmă cu 7 ani când ai plecat tu

GIGI,

iar acum un an l-ai chemat şi pe tata

GHEORGHE INCICAŞ,

la tine, să sărbătoriţi împreună, iar nouă ne-a rămas doar amintirea şi un gol imens în suflet. Dumnezeu să vă vegheze somnul lin şi să vă dea odihnă veşnică.

Familiile Incicaş, Vidican şi Miclăuş din Sintea Mare

Robin Gibb FOTO: EPA

Robin Gibb a ieşit din comă

LONDRA. Robin Gibb, solistul grupului britanic emblematic Bee Gees, în vârstă de 62 de ani, a ieşit din comă şi a putut interacţiona cu familia sa, a anunţat sâmbătă purtătorul său de cuvânt, citat duminică de AFP. Cântăreţul, care suferă de cancer de colon şi ficat, a intrat în comă săptămâna trecută, după ce a contactat o pneumonie, conform familiei sale. Robin Gibb a fost capabil să facă un semn cu capul şi să comunice cu membrii familiei sale care se aflau la căpătâiul său, într-un spital din vestul Londrei. Barry Gibb, fratele cântăreţului şi de asemenea membru al Bee Gees, a cântat la căpătâiul bolnavului pentru a-l face pe acesta să iasă din comă, a explicat Edwina, soţia lui Robin. Ulterior, acestuia i s-au alăturat şi cei trei copii ai starului, a adăugat ea.

SURSA:AGERPRES

Revoluţie biotehnologică

BUENOS AIRES. O cercetătoare din Argentina, Raquel Chan, a reuşit să izoleze o genă de floarea soarelui rezistentă la secetă şi să o inoculeze în soia, ceea ce promite o veritabilă revoluţie biotehnologică în lupta împotriva secetei, relatează sâmbătă AFP. Argentina este cel de-al doilea exportator mondial de porumb, principalul furnizor internaţional de ulei şi de făină de soia şi al treilea producător de seminţe de soia, iar culturile aferente se află în regiuni afectate frecvent de secetă. Raquel Chan, 52 ani, care conduce Institutul de agrobiotehnologie din cadrul Universidad Nacional del Litoral (NL), s-a aflat în fruntea unei echipe de cercetători care a reuşit să identifice gena HAHB-4, care îi permite plantei să reziste la secetă.

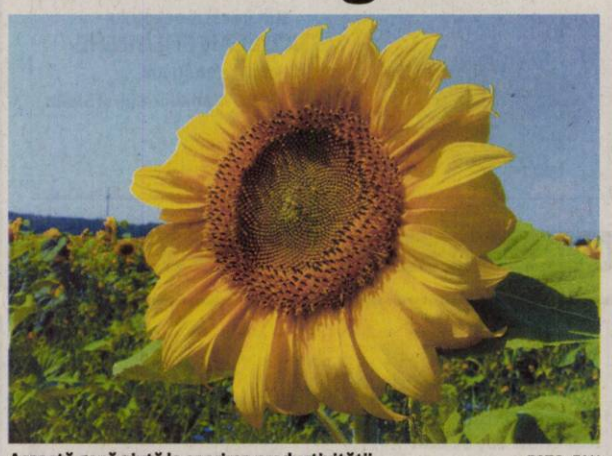

Această genă ajută la sporirea productivităţii FOTO: FAN

Odată inoculată cu această genă, plantele de soia, de grâu sau de porumb „îşi sporesc enorm productivitatea", iar agricultorilor le cresc semnificativ veniturile, a declarat dna Chan. Militanţi pentru apărarea mediului înconjurător se tem totuşi că această descoperire va încuraja monocultura.

SURSA:AGERPRES

Stejar de 10.500 de ani

BERNA. Trunchiul unui stejar vechi de aproximativ 10.500 de ani a fost descoperit la Schlieren, aproape de Zurich, în timpul unor lucrări de excavaţii, a anunţat vineri primăria localităţii aflate în nordul Elveţiei, citată de AFP. Trunchiul era culcat, la 3 m sub pământ. El face parte din prima generaţie de stejari care au crescut în Europa, după sfârşitul erei glaciare. Este prima dată că se descoperă un asemenea arbore în Elveţia. În Europa există câteva exemplare ale acestui tip de copac. Trunchiul a fost descoperit în decembrie 2011, în timpul lucrărilor de terasament pentru construirea unei clădiri. El măsoară 4 m, diametrul este de 60 cm şi nu are răcădini. Un eşantion a fost trimis la Şcoala politehnică federală din Zurich, care a făcut analize cu radiocarbon. Potrivit oamenilor de ştiinţă din Zurich, copacul a crescut între 8610 şi 8535 î.e.n. Din motive de conservare, stejarul nu poate fi văzut de public, fiind depozitat într-un loc sigur pentru a evita descompunerea.

SURSA:AGERPRES

Coliziune soldată cu 24 de răniţi

VARŞOVIA. O coliziune între un autocar şi un camion s-a soldat cu 24 de răniţi, dintre care şase grav, sâmbătă, în apropiere de Grabow, în nord-vestul Poloniei, au anunţat pompierii, citaţi de AFP.

Remorca autocamionului a virat pe sensul opus al drumului şi a lovit autocarul care transporta aproximativ 60 de pasageri, a afirmat Pawel Fratczak, purtător de cuvânt al pompierilor, citat de agenţia PAP. Nouă persoane au fost spitalizate în urma acestui accident.

SURSA: MEDIAFAX

CARMEN

Născută în zodia Berbec, îi place să meargă în cluburi şi să se distreze.

www.aradon.ro
Mai multe poze cu Carmen

Noi locatari

5 gâşte hawaiene au eclozat săptămâna trecută la Animal Park, West Coast Park, în Sf. Petru-Ording, Germania. FOTO: EPA

Cadou pentru Brad Pitt şi Angelina Jolie

LOS ANGELES. Julia Roberts s-a gândit deja la un cadou de nuntă pentru Brad Pitt şi Angelina Jolie. Actriţa este nerăbdătoare să asiste la ceremonie, relatează news-de-stars.com. Julia Roberts l-a avut ca partener de distribuţie pe Brad Pitt în „Mexicanul" şi „Ocean Eleven". Ea s-a declarat fericită de viitoarea căsătorie a actorului cu partenera lui de viaţă. „Vestea e bună când afli că doi oameni sunt gata să se urce în trenul eternităţii", a spus ea. Julia Roberts are deja câteva idei pentru cadoul de nuntă. „Oamenii au început să mă întrebe şi să pună presiune pe mine", spune actriţa. Ea s-a gândit la ceva ce ar putea face plăcere celor doi. „Babysitting. Ar fi un lucru bun", dezvăluie ea. Prin urmare, Angelina Jolie şi Brad Pitt vor putea conta pe Roberts în luna de miere, când vor avea nevoie de cineva să stea cu copiii. Propunerea Juliei Roberts este interesantă, ţinând seama că ea are acasă gemeni. Nu va fi deloc uşor să aibă grijă de opt copii, încheie news-de-stars.com.

Brad şi Angelina FOTO: EPA

SURSA: AGERPRES

Adele, 18 nominalizări

Cântăreaţa britanică a vândut peste 20 de milioane de exemplare din ultimul ei album, „21".

LAS VEGAS. Adele are 18 nominalizări la ceremonia Billboard Music Awards, care se va desfăşura pe 20 mai la Las Vegas. Ea ar putea fi din nou marea câştigătoare a galei Billboard Music Awards, informează news-de-stars.com. Printre nominalizări figurează cea pentru Cel mai bun artist (unde îi va avea drept concurenţi pe Lady Gaga, Lil Wayne, Katy Perry şi Rihanna), Cea mai bună cântăreaţă (în competiţie cu Lady Gaga, Nicki Minaj, Katy Perry şi Rihanna)

Adele este favorita galei FOTO: EPA

şi Cel mai bun album. Cântăreaţa britanică a vândut peste 20 de milioane de exemplare din ultimul ei album, „21". Cântăreaţa de origine britanică a debutat la 19 ani şi a înregistrat un succes imens în doar câţiva ani. Până acum, Adele a câştigat 8 premii Grammy şi a fost prima artistă care a primit premiul Critics Choice la BRIT Awards.

Adele este urmată, ca număr de nominalizări, de Rihanna, cu 13 nominalizări, printre care pentru Cea mai bună cântăreaţă, Cel mai bun artist R&B (alături de Beyonce, Chris Brown, Cee Lo Green şi Miguel). Lady Gaga are în acest an 11 nominalizări.

Pentru titlul de Cel mai bun cântăreţ concurează la această ediţie a Billboard Music Awards Justin Bieber, Chris Brown, Drake, Lil Wayne şi Bruno Mars.

În ceea ce priveşte grupurile, LMFAO a obţinut 17 nominalizări, cei doi membri ai formaţiei reuşind să cucerească lumea în doar câteva luni.

SURSA: AGERPRES

Expoziţie în premieră

LONDRA. Desenele de anatomie ale lui Leonardo da Vinci vor fi expuse în premieră la Palatul Buckingham, din Londra, în perioada 4 mai - 7 octombrie, informează bbc.co.uk.

Expoziţia va fi amenajată în Galeria Reginei şi va include şi copertele între care au fost păstrate schiţele lui Da Vinci între secolele XVI şi XIX.

Leonardo da Vinci a făcut studii ale oaselor, muşchilor şi organelor interne, inclusiv inima şi creierul. Potrivit cercetătorilor, acesta intenţiona să îşi publice studiile, dar a murit în 1519. Da Vinci şi-a lăsat caietele asistentului său, Francesco Melzi. Pe coperta albumului stă scris, cu litere de aur: „Disegni di Leonardo da Vinci restaurati da Pompeo Leoni" (Desenele lui Leonardo da Vinci, restaurate de Pompeo Leoni).

SURSA: MEDIAFAX

Studii ale muşchilor FOTO: FAN

Explozii la o centrală chimică

TOKYO. Un muncitor a murit şi alte 17 persoane, inclusiv locuitori din zonă, au fost rănite, în urma unor explozii produse duminică la o centrală chimică din vestul Japoniei.

Exploziile s-au produs la centrala Iwakuni-Ohtake, a companiei Mitsui Chemicals.

Un muncitor în vârstă de 22 de ani a fost ucis, iar alţi 11 au fost răniţi.

Suflul exploziei a spart geamurile a aproximativ 270 de clădiri, inclusiv locuinţe aflate în apropiere. Şase persoane au suferit răni la cap şi la mâini, provocate de cioburile de sticlă. Compania a anunţat că exploziile s-au produs în timp ce operaţiunile erau sistate în urma unor probleme întâmpinate la o altă centrală, sâmbătă seara.

SURSA: MEDIAFAX

FONDAT 1989, APARE LA ARAD, TEL. 0257/281.802, E-MAIL: REDACTIA.JURNALARADEAN@INFORMMEDIA.RO; PUBLICITATE.JURNALARADEAN@INFORMMEDIA.RO

Avena Gal-Tamaş prezintă târgul ENREG Energia Regenerabilă

PAGINA 3

JURNAL ARĂDEAN

Andreea Blidariu a desemnat câştigătorul la „Cuvinte norocoase"

PAGINA 4

MARŢI
24 APRILIE 2012
ANUL XXIV, NR. 6556
12 PAGINI - 1,2 LEI

23° Temperaturile se vor situa între 12 şi 23 grade. Vântul va sufla cu 16 km/h.

DIMINEAŢA AMIAZA SEARA

Nu fac coadă la procese

Pensionarii arădeni nu se înghesuie la Tribunal ca să-şi recupereze contribuţiile reţinute pentru Sănătate.

ARAD. Aradul nu e Argeş. Şi asta se vede cu ochiul liber. Dacă în Argeş, sute de pensionari fac coadă la tribunal pentru a-şi depune actele prin care cer recuperarea contribuţiilor reţinute pentru Sănătate, la Arad, vineri şi luni s-au înregistrat doar 10 dosare pe această speţă. Chiar şi aşa, reprezentanţii Tribunalului Arad ne-au declarat că nu s-au mai întâlnit cu o asemenea situaţie. „Suntem surprinşi, pentru că vineri şi luni s-au înregistrat 10 astfel de dosare, iar alte 14 persoane s-au prezentat la ghişeul Relaţii cu publicul pentru a se interesa ce fel de acte trebuie depuse la dosar, acte pe care doresc să le înregistreze la Tribunalul Arad. Nu am mai avut o asemenea situaţie în care pensionarii să intenteze acţiuni în justiţie pentru recuperarea unor sume de bani", a declarat consilierul Diana Dărăban, purtătorul de cuvânt al Tribunalului Arad.

Cele 10 persoane care şi-au înregistrat deja dosarele la Tribunalul Arad, precum şi celelalte 14 care s-au interesat despre actele care trebuie depuse la dosar, nu sunt singurele care încearcă să-şi recupereze contribuţia de 5,5% reţinută pentru Sănătate, din pensiile de peste 740 de lei. Alte 120 de plângeri pe această temă au fost depuse la sediul Casei Judeţene de Pensii Arad. Aceste plângeri, însă, vor face drum întors la destinatari, deoarece soluţionarea lor nu este de competenţa Casei Judeţene de Pensii Arad.

/P.6

Explozie la benzinărie

Spaimă şi panică la o benzinărie din Kabul care a fost cuprinsă ieri de flăcări. Explozia a avut loc la una dintre pompele de alimentare, pompierii intervenind în forţă. FOTO: EPA

Concursul, mai târziu FOTO: FAN

Directorii de şcoli, la final de mandat

ARAD. Suspans pentru 14 directori de licee şi grupuri şcolare cărora pe 28 mai le vor expira mandatele de conducere a unităţilor şcolare ocupate în urma concursurilor pe post. În aceeaşi situaţie mai sunt şi alţi 12 directori de şcoli generale şi 14 adjuncţi. /P.3

Serafim Hotea, înapoi la Moneasa

ARAD. Călugărul Serafim Hotea, de la schitul din Moneasa, care a fost filmat în chilia sa în timp ce se hârjonea cu doi băieţi, şi-a finalizat canonul şi se întoarce înapoi la bisericuţa din staţiunea montană. /P.6

Licitaţie la Finanţe FOTO: JA

Şi-au plătit locuinţele

ARAD. Arădenii care au cumpărat apartamente la licitaţia organizată de Direcţia Generală a Finanţelor Publice, le-au achitat, fie integral, fie în rate. /P.8

Consum

Consumul zilnic de băuturi al românilor.

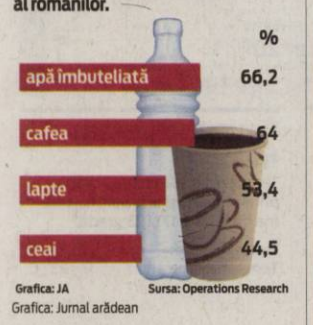

Grafica: JA Sursa: Operations Research
Grafica: Jurnal arădean

12082
9 771222 594028

Ucenicia nu-i pe placul arădenilor

Doar nouă contracte de ucenicie au fost înregistrate la AJOFM Arad de la intrarea în vigoare a legii.

ARAD. Mult discutata Lege a ucenicie a intrat în vigoare la finalul anului trecut, fiind anunţată atât de către Ministerul Muncii, cât şi de către instituţiile deconcentrate ce gestionează aplicarea sa, ca fiind o soluţie salvatoare pentru încadrarea tinerilor pe piaţa muncii. Din păcate, la câteva luni de la votarea Legii Uceniciei, rezultatele întârzie se apară.

Agenţia Judeţeană pentru Ocuparea Forţei de Muncă Arad a înregistrat, până în prezent, nouă contracte de ucenicie! Un număr extrem de mic faţă de nevoia de pe piaţa muncii, ce poate fi văzută la bursele locurilor de muncă, unde arădenii vin cu sutele. Mai mult, din totalul de nouă contracte înregistrate, doar cinci au fost practic şi transpuse în convenţii încheiate între angajatori şi AJOFM Arad, restul de patru fiind încă în probă de lucru.

Cert este că, până în prezent, angajatorii fie nu cunosc prevederile privind ucenicia, fie nu au încredere în promisiunea statului de a le acorda anumite avantaje. /P.8

Premiile de fidelitate JA

Concursul „Premiile de fidelitate Jurnal arădean" şi-a desemnat, ieri, câştigătorii din luna aprilie. Invitat special al tragerii la sorţi a fost Viorel Bitang, director al CS Municipal Arad. El le-a purtat noroc în egală măsură abonaţilor noştri din municipiu şi din localităţile judeţului, cinci câştigători fiind din Arad şi câte unul din Cintei, Semlac, Ineu, Păncota şi Vladimirescu. /P.5

FOTO: A.P.

Un tronson modernizat FOTO: JA

Reguli noi în jocul BERD

ARAD. Încă o schimbare pe creditele semnate cu BERD. Aleşii sunt chemaţi să voteze „modificarea şi completarea HCLM Arad nr.142/30.04.2009 privind aprobarea contractării de la BERD a unei finanţări rambursabile externe de 13.000.000 euro pentru obiectivul de investiţie „Transport urban în Municipiul Arad", în sensul mutării economiei de două milioane de euro spre achiziţia de tramvaie. /P.3

Migranţi ascunşi printre maşini

CURTICI. Doi marocani au încercat să iasă din România, ascunşi pe platforma unui vagon care transporta autoturisme spre Germania. Au fost descoperiţi şi întorşi din drum. Ca şi „bonus" fiecare s-a ales cu câte-un dosar penal. /P.6

Economii pe seama clienţilor

ARAD. Reprezentanţii CET Hidrocarburi caută orice soluţie pentru a ieşi din gaura financiară în care se află. Una dintre măsurile de redresare este menţinerea clienţilor, iar pentru asta CET vrea să ofere... respect. /P.3

Gata, cu Poli, vine Unirea FOTO: C.A.

„Poli" a trecut, vine Alba Iulia

ARAD. UTA nu are timp să contemple marea victorie de la Timişoara, căci mâine, de la ora 17.00, la Arad vine Unirea Alba Iulia. Falub are misiunea de a-i coborî cu picioarele pe pământ pe jucători, căci partida de mâine e foarte importantă. /P.7

Au stins incendiul FOTO: JA

Incendiu în subsolul blocului

ARAD. Neglijenţa a fost pe cale să producă o nouă nenorocire. O ţigară aprinsă, aruncată la întâmplare în subsolul unui bloc de locuinţe de pe strada Felix, era cât pe ce să producă o tragedie. Din fericire, s-a observat la timp că din pivniţa blocului iese fum. Datorită intervenţiei pompierilor nu s-au înregistrat pagube materiale, în incendiu arzând deşeuri de hârtie, mase plastice şi materiale textile, care fuseseră aruncate în pivniţa blocului. /P. 6

Remember: 24 aprilie

1731 A murit scriitorul britanic Daniel Defoe (n. 1660)

1846 S-a născut Marcus Clarke, romancier şi poet australian (d. 1881)

1904 S-a născut pictorul expresionist Willem De Kooning (d. 1997)

1911 S-a născut poetul Eugen Jebeleanu (d. 1991)

1919 S-a născut Mihu Dragomir (Mihail G. Dragomirescu), poet (d. 1964)

1934 S-a născut actriţa americană Shirley MacLaine

1942 S-a născut actriţa americană **Barbra Streisand**

1943 S-a născut Florin Medeleţ, istoric, arheolog român (d. 2005)

1953 A murit în detenţie, istoricul şi omul politic liberal Gheorghe Brătianu (n. 1898)

1967 Cosmonautul rus V.M. Komarov moare în timp ce naveta „Soiuz-1" s-a prăbuşit la aterizare

Barbra Streisand FOTO: FAN

1980 A murit scriitorul cubanez Alejo Carpentier (n. 1904)

1995 A murit Gilda Marinescu, actriţă românca (n. 1933)

1996 A murit Mircea Ciobanu, poet şi prozator (n. 1940)

2002 Bosnia-Herţegovina a devenit cel de-al 44-lea stat membru în Consiliul Europei

2004 A murit Estée Lauder, fondatoarea companiei de cosmetice ce îi poartă numele (n. 1906)

Au plecat dintre noi

Trifu Floare (1949), Csilag Clara Ileana (1922), Nita Nicolae (1929), Kiss Antal (1954), Lorber Ştefania (1926), Hanus Vasile (1949), Venter Petru (1960), Rudo Ladislau (1937), Hălmăgean Irina Gertruda (1934), Căldăraş Terezia (1943).

Telefoane utile

☎ INFORMATII TELEFONICE: 118.932; ☎ROBOT: 1958; ☎APEL UNIC DE URGENTA (SALVARE, POLITIE; Pompieri): 112; ☎PRIMARIA MUNICIPIULUI ARAD: Program de relatii cu publicul (camera 5) luni-vineri între orele 8-20. Tel.: 0257/284.744; tel. centrala: 0257/281.850; ☎S.C. E.ON GAZ ROMÂNIA - Sucursala Arad - Dispecerat si interventie telefon:0357/403.321; ☎DERANJAMENTE CURENT ELECTRIC: 0257/929; ☎INFORMATII CFR: 0257/231.777;

Sudoku

REGULI: În fiecare bloc sunt câteva cifre între 1 şi 9, stabilite dinainte. Acestea trebuie completate cu cifrele lipsă, în aşa fel încât fiecare număr să figureze o singură dată. De asemenea, cifrele de la 1 la 9 trebuie să figureze o singură dată atât pe rândurile orizontale cât şi pe coloanele verticale ale celor nouă blocuri luate împreună.

ÎNCEPĂTORI

							5	4
		3			1			
9		7	3		8			
8	5			2		6		1
			4		7			
2		6		1			9	3
			1		4	2		5
			6			9		
7	1							

AVANSAŢI

		3	5					
6	9							1
	7	8					9	4
	8		7	5				
		6		1		9		
				2	6		3	
2	4					1	5	
8							7	3
				2	4			

Soluţiile jocurilor din numărul precedent:

ÎNCEPĂTORI

9	4	2	3	5	1	6	8	7
1	6	7	9	8	2	5	4	3
3	8	5	7	6	4	2	9	1
4	5	9	8	1	3	7	6	2
6	2	8	5	9	7	3	1	4
7	1	3	4	2	6	9	5	8
2	7	6	1	4	9	8	3	5
5	3	1	6	7	8	4	2	9
8	9	4	2	3	5	1	7	6

AVANSAŢI

3	8	6	1	2	7	5	9	4
4	1	5	3	8	9	7	2	6
9	2	7	6	4	5	8	3	1
8	6	4	9	7	3	2	1	5
2	5	1	8	6	4	3	7	9
7	3	9	5	1	2	6	4	8
1	9	2	7	5	8	4	6	3
5	4	3	2	9	6	1	8	7
6	7	8	4	3	1	9	5	2

UNDE MERGEM în Arad

Cinema

CINEMATOGRAFUL „DACIA"

- **Gianni şi femeile** (Italia), orele 16; 18; 20

CINEMA CITY ATRIUM

- **21 Jump Street: O adresă de pomină,** ora 21:40
- **Battleship,** orele 15:00, 17:30, 20:00, 22:40
- **Călătoria 2: Insula misterioasă 3D,** ora 16:50
- **Dispărută,** ora 17:50
- **Femeia în negru,** ora 22:00
- **Furia titanilor 3D,** orele 14:10, 16:10, 18:10, 20:10, 22:10
- **Invincibilii,** orele 13:20, 15:40, 18:00, 20:30, 22:50
- **Jocurile foamei,** orele 18:50, 21:30
- **La pescuit în deşert,** orele 13:10, 15:20, 19:50
- **Lorax. Protectorul pădurii 3D,** orele 13:10, 15:00
- **Lumina rece a dimineţii,** orele 17:40, 19:40, 22:00
- **Oglindă, Oglinjoară,** orele 13:20, 15:30
- **Piraţii! O bandă de neisprăviţi 3D,** orele 14:10, 16:00, 17:50, 19:40
- **Plăcinta Americană. Din nou pe felie,** orele 14:50, 17:10, 19:30, 21:50
- **Proiectul X,** 13:50, 15:50, 17:50, 19:50, 21:40
- **Titanic 3D,** orele 13:40, 17:20, 21:00

CINEMA CITY GALLERIA

- **21 Jump Street: O adresă de pomină,** ora 21:10
- **Battleship,** orele 14:30, 17:00, 19:30, 22:00
- **Călătoria 2: Insula misterioasă 3D,** orele 14:30, 16:30
- **Furia titanilor 3D,** orele 17:50, 19:50, 21:50
- **Jocurile foamei,** ora 20:30
- John Carter 3D, ora 14:00
- **La pescuit în deşert,** orele 14:40, 19:00
- **Lorax. Protectorul pădurii 3D,** orele 14:10, 16:00
- **Lumina rece a dimineţii,** orele 18:30, 20:30, 22:40
- **Oglindă, Oglinjoară,** ora 16:50
- **Piraţii! O bandă de neisprăviţi 3D,** orele 13:00, 14:50, 16:40, 18:40
- **Plăcinta Americană. Din nou pe felie,** orele 13:15, 15:30, 17:50, 20:10, 22:30
- **Proiectul X,** orele 13:00, 15:00, 17:00, 18:50, 20:50, 22:50
- **Titanic 3D,** orele 16:40, 20:20

Expoziţii

GALERIILE DE ARTĂ „DELTA": „Salonul de artă 1012" (9-17)

GALERIA JELEN: Expoziţie de pictură Mihai Takacs (9-17)

Sănătate

- **NOU! Policlinica Dr.Turcin,** Str. Eftimie Murgu nr. 67, pune la dispoziţia dvs. Serviciul de cardiologie dotat cu aparatură de ultimă generaţie, consultaţii în contract cu CSAS, EKG computerizat, ecografie cardiacă la cele mai avantajoase preţuri; de dermatologie, oftalmologie şi ORL.

Tel:0257/285510, www.policlinica-turcin.ro

Horoscop

BERBECUL (III.21.-IV.20.)
Puteţi să începeţi o activitate nouă, mai ales pe plan social. Sunteţi entuziast şi vă puteţi baza pe sprijinul prietenilor şi al persoanei iubite. Dacă aveţi de luat decizii importante, ţineţi cont de sfaturile unei persoane cu experienţă.

TAURUL (IV.21.-V.20.)
Se pare că aveţi probleme sentimentale şi sunteţi nevoit să luaţi o hotărâre tranşantă. Puteţi să vă ascultaţi intuiţia. Apar rezultatele eforturilor din ultima perioadă.

GEMENII (V.21.-VI.21.)
Sunteţi hotărât să începeţi o afacere, dar nu prea vă ajung banii. Dacă reuşiţi să vă puneţi la lucru imaginaţia, puteţi face rost de suma necesară.

RACUL (VI.22.-VII.22.)
Zi favorabilă pentru planuri de viitor şi pentru demararea unor noi activităţi în domeniul social. Relaţiile cu prietenii şi cu partenerul de viaţă sunt excelente.

LEUL (VII.23.-VIII.23.)
În prima parte a zilei sunteţi cam visător şi aveţi tendinţa să neglijaţi problemele importante pe care le aveţi de rezolvat. Nu este momentul să începeţi noi activităţi

FECIOARA (VIII.24.-IX.23.)
Talentul dumneavoastră creativ este apreciat în societate. Ar fi bine să îl folosiţi pentru rezolvarea problemelor profesionale şi în afaceri. Sfaturile unei rude mai în vârstă vă ajută să evitaţi o problemă financiară.

BALANŢA (IX.24.-X.23.)
Nu sunteţi prea comunicativ şi ar fi bine să amânaţi întâlnirile de afaceri. De asemenea, vă sfătuim să amânaţi deciziile importante în domeniul financiar. Dedicaţi-vă unor activităţi relaxante!

SCORPIONUL (X.24.-XI.22.)
Aveţi succes în toate activităţile legate de cămin, dar şi în societate. Puteţi să vă faceţi planuri de viitor. Ideile dumneavoastră sunt apreciate atât de partenerul de viaţă, cât şi de partenerii de afaceri.

SĂGETĂTORUL (XI.23.-XII.21.)
Puterea creativă de care dispuneţi vă îndeamnă să începeţi o activitate nouă. Aveţi toate şansele de reuşită pe plan intelectual şi sentimental. Parcurgeţi o perioadă favorabilă inspiraţiei artistice.

CAPRICORNUL (XII.22.-I.20.)
În prima parte a zilei, sunteţi mai sensibil decât de obicei, iar relaţiile cu anturajul ar putea fi uşor tensionate. Fiţi prudent şi nu faceţi promisiuni pe care nu sunteţi sigur că le veţi putea respecta!

VĂRSĂTORUL (I.21.-II.20.)
În viaţa dumneavoastră au loc schimbări importante, care vă oferă multe satisfacţii. Puterea creativă de care dispuneţi contribuie la succesul dumneavoastră.

PEŞTII (II.21.-III.20.)
Începeţi ziua plin de optimism şi cu o imaginaţie debordantă. Aveţi toate şansele să vă faceţi remarcat prin talentul artistic.

„Jurnal arădean" vă ascultă

Între orele 11-13, la telefonul 0257-280943, redactorul nostru vă stă la dispoziţie.

ARAD. T.F. doreşte să atragă atenţia, prin intermediul ziarului nostru, asupra condiţiei în care se află podul din Grădişte. „E principala cale de acces în cartier şi totuşi e lăsat de izbelişte. În primul rând, scările acestui pod sunt într-o accentuată strare de degradare, bucăţi mari din ele lipsind. O altă problemă este balustrada, care nu este curăţată deloc. Ar fi folositoare mai ales cum nu prea sunt scări, dar dacă pui mâna pe ele, sunt pline de praf şi alte mizerii. La dezordinea generală contribuie şi un depozit din zonă, care ţine câinii de pază într-o cuşcă la baza podului. Acest lucru este extrem de deranjant odată cu venirea căldurii, care face mirosul de animale şi al defecaţiilor lor mai intens. Pentru toţi locuitorii cartierului Grădişte, rog autorităţile să se ocupe de aceste probleme".

Eugen Bistra este nemulţumit de faptul că C.A.S. nu i-a asigurat decât 7 din cele 30 de zile de tratament. „Mi s-a spus la spital să mă duc acasă că o firmă privată se va ocupa de administrarea tratamentului. Tratament care, deşi se întinde pe o perioadă de 30 de zile, a fost suportat de C.A.S. doar 7 zile. În această situaţie am fost obligat să plătesc 45 de lei pe zi pentru restul tratamentului. Nu mai pricep pentru ce să mai cotizăm la C.A.S.". **JA-A.I.G.**

Curs valutar

DENUMIREA VALUTEI	BNR	BCR		BRD		Intesa Sanpaolo Bank		Banca Românească		MKB Nextbank		Alpha Bank		Casa de schimb LUXOR	
		C	V	C	V	C	V	C	V	C	V	C	V	C	V
Euro	4,37	4,31	4,42	4,30	4,45	4,32	4,40	4,35	4,41	4,33	4,41	4,33	4,41	4,35	4,38
Dolar SUA	3,33	3,24	3,38	3,24	3,38	3,28	3,35	3,29	3,35	3,26	3,37	3,26	3,37	3,33	3,35
Forint	0,146	0,0142	0,0153	0,0137	0,0153	0,0135	0,0155	-	-	0,0141	0,0154	-	-	0,0146	0,0148
Gram aur	174,72														

Vremea

Marţi, 24 aprilie

www.aradon.ro

10° LA ORA 6 — Temperaturile se vor situa între 10 şi 12 grade. Vântul va sufla cu 11 km/h, dinspre S.

21° LA ORA 18 — Temperaturile se vor situa între 19 şi 21 grade. Vântul va sufla cu 13 km/h, dinspre S.

Ziua precedentă

Arad	9 - 19°C	Umiditate:	82%
Lipova	8 - 18°C	Presiune:	1013,88 mb
Chişineu-Criş	7 - 18°C	Precipitaţii:	20%
Săvârşin	5 - 17°C	Vânt:	11 Km/h
Sebiş	5 - 16°C	Direcţie vânt:	SSV

Soarele

Răsare: 6:41
Apune: 20:28

Azi

Temperaturile se vor situa între 12 şi 23 grade. Vântul va sufla cu 16 km/h, dinspre S.

FAZELE LUNII

6. 04. | 29. 04. | 21. 04. | 13. 04.

MARŢI	MIERCURI	JOI	VINERI
12° 21° dimineaţa averse	6° 17° averse	6° 23° mai mult înnorat	8° 26° însorit

Calendar

Biserica-ortodoxă: Sf. Ier. Mărt. Ilie Iorest şi Sava, Mitr. Transilvaniei; Sf. Ier. Iosif Mărt. din Maramureş; Sf. Mc. Pasicrat şi Valentin din Durostorum; Cuv. Elisabeta.
Biserica greco-catolică: Sf. m. Sava Stratilat; Cuv. Elisabeta Taumaturga.
Biserica romano-catolică: Sf. Fidel din Sigmaringen, pr. m.

Prognoză pentru trei zile

Temperaturile minime vor fi cuprinse între 6 şi 12 grade, iar cele maxime între 17 şi 23 grade.

Temp.minime: 6 - 12° C
Temp.maxime: 17 - 23° C

JURNAL ARĂDEAN
B-dul Revoluţiei nr. 62, Arad
BRAT Auditat de BRAT
Reclamaţii difuzare: 0257/212.032

Director editor: Mircea Ţişcă (8427)
Secretariat: 0257.281802 (centrala), fax - 0257.212.012
Şef departament difuzare: Carmen Csordas
Marea publicitate: 0257.280904; Mica publicitate: 0257.210775
Tiparul executat la: SC Inform Media SRL, Calea Torontalului, DN 6, km 5,7, Timişoara

Redactor şef: Adriana Barbu (8416) Responsabil de număr: Simion Todoca
Secretar general de redacţie: Gabriela Groza (8423); Departamente: Eveniment: Simona Butaru, Monica Ardelean (8405), Alin Gherasim (8417), Ioana Costaş (8414), Valentin Goran (8412); Politic: Simion Todoca (8434); Economic: Andreea Pintea (8415); Cultură, Învăţământ: Vasile Filip (8421); Social: Diana Duţu (8413); Sport: Daniel Scridon (8424), Leo Sfâra (8422);
Tehnoredactare: Ghizela Şerban (8409)
REDACŢIE: tel. 0257.281802 (centrala); fax 0257.212.012, 0257.228.592; e-mail:redactia.jurnalaradean@informmedia. ro, adevaruldearad@informmedia.ro, publicitate.jurnalaradean@informmedia.ro, publicitate.adevarul@informmedia.ro

Reguli noi în jocul BERD

Primăria schimbă încă o dată regulile: mută două milioane de euro de la BERD II, etichetate drept economie, pe tramvaie.

Lucrările la BERD II, mai ieftine cu două milioane de euro FOTO: A.G.

ARAD. Încă o schimbare în creditele şi hotărârile legate de înţelegerile semnate cu Banca Europeană de Reconstrucţie şi Dezvoltare. Aleşii municipali sunt chemaţi să voteze „modificarea şi completarea Hotărârii Consiliului Local al Municipiului Arad nr.142/30.04.2009 privind aprobarea contractării de la BERD a unei finanţări rambursabile externe în valoare de 13.000.000 euro pentru obiectivul de investiţie Transport urban în Municipiul Arad". Mai exact, să modifice înţelegerile care au stat la baza creditului cu numărul II, luat pentru modernizarea tronsonului Boul Roşu-Calea Timişorii, până la intersecţia cu strada Ştefan cel Mare.

Adică, o modificare la final de execuţie a lucrărilor pe acest credit şi în pragul debutului celei de a treia etape a acestui proiect, care urmează să se bazeze pe un al treilea credit BERD, în valoare de 23 de milioane euro, din care 13 milioane refinanţarea împrumutului cu numărul doi de la această bancă. Primăria susţine, în cadrul acestui proiect, că a făcut o economie de 2 milioane de euro la BERD II şi le cere acum consilierilor să mute aceşti bani necheltuiţi pe modernizarea din Aradul Nou la achiziţia de tramvaie.

Formalitate sau şmecherie?

Purtătorul de cuvânt al Primăriei Arad, Corina Drăghici, susţine că este vorba acum de o etapă pur administrativă, nu de contractarea altor sume de bani şi că cele două milioane economisite din creditul BERD II se vor muta în cea de a treia etapă, acolo unde se propune modernizarea depoului de tramvaie, achiziţia de tramvaie şi implementarea sistemului e-ticheting. De cealaltă parte, există voci din Opoziţie care susţin că aceste măsuri sunt, de fapt, o încercare a Puterii de a pierde urma banilor şi a cheltuielilor nejustificate ori deturnate.

Bombardaţi cu acte

Consilierii sunt bombardaţi în acest proiect cu totul felul de acte şi hotărâri de modificare a hotărârilor iniţiale: cea privind aprobarea contractării de la BERD a unei finanţări rambursabile externe pentru Proiectul "Transport urban în Municipiul Arad, Etapa a 3-a, cea privind modificarea creditului nr. 2 pentru autorizarea utilizării sumei de 4.429.672 Euro, sumă netrasă la data de 1 ianuarie 2012, în anul 2012, avizarea contractării externe a unei finanţări rambursabile de doar 18.384.041,76 euro, din care suma de 11.000.000 euro pentru refinanţarea datoriei publice locale din BERD II şi 7.384.041,76 euro pentru contractare în vederea finanţării etapei a III-a din BERD etc.

Modificări de clauze

În proiectul de acum, executivul propune modificarea valorilor la BERD II, cu mutarea celor două milioane de euro necheltuite spre achiziţia de tramvaie, urmând ca în cea de a treia etapă a BERD, pentru cumpărarea tramvaielor, executivul să-şi pună deoparte, cu ajutorul acestei economii, în jur de zece milioane de euro. În referatul de specialitate, exectivul indică clar faptul că „pentru ca suma disponibilă din credit să poată fi utilizată în scopul achiziţionării de tramvaie, este necesară şi modificarea clauzei din Secţiunea 1.01 din Contractul de credit nr. 40337/2009 referitoare la trageri, în sensul prelungirii perioadei de trageri, respectiv a datei finale pentru acestea".

ADRIANA BARBU
adriana.barbu@informmedia.ro

Târgul de energie regenerabilă la Expo Arad

ARAD. Se apropie cu paşi repezi unul din cele mai mari târguri internaţionale de energie regenerabilă organizate în ţara noastră. Ajuns deja la a patra ediţie, târgul de energie regenerabilă şi eficienţă energetică („ENREG ENERGIE REGENERABILĂ") se va desfăşura la Expo Arad International în perioada 25 - 27 aprilie. Târgul, care va găzdui peste 90 de expozanţi, din 12 ţări, îşi va deschide oficial porţile miercuri, la ora 11:00, în prezenţa reprezentanţilor din România, Serbia şi Ungaria.

Organizatorii târgului îi aşteaptă pe toţi cei interesaţi la târgul care va aborda teme precum energia solară, biomasa, hidroenergia, energia din lemn, pompe de căldură, dar şi energie geotermală, programul evenimentului incluzând târgul, forumuri, workshopuri şi conferinţe. „ENREG este, de fapt, o reuniune a euroregiunii şi suntem foarte încântaţi că participă ţări precum: Italia, Spania, Franţa, Germania, Austria, Bulgaria, Serbia, Ungaria. Aceste ţări văd în România o piaţă atractivă datorită legislaţiei", a declarat Avena Gal-Tamaş, manager general REECO RO. **JA – V.G.**

ULAL la Expo

În cadrul târgului, în cursul zilei de joi, de la ora 14.00, ULAL Arad va avea o prezentare în care va dezbate tema „Alternativa la producerea energiei termice la Arad – biomasa".

Avena Gal-Tamaş FOTO: V.G.

Alegerile îi strâng în adunare şi pe revoluţionari

ARAD. Va fi adunare generală şi la revoluţionari. Fundaţia Judeţeană a Revoluţiei din Decembrie 1989 anunţă organizarea Adunării Generale pe data de 25 aprilie 2012, de la ora 17, în Sala mică a Casei de Cultură a Sindicatelor. Potrivit reprezentanţilor de vârf ai revoluţionarilor, cu această ocazie se va face o informare cu privire la Congresul Blocului Naţional al Revoluţionarilor din 1989, care va avea loc la începutul lunii mai în Sala Ioan Cuza din Parlamentul României. Tot cu această ocazie se va discuta despre strategia care va fi abordată cu ocazia alegerilor locale şi generale.

JA- A.B.

Directorii de şcoli din judeţ, la final de mandat

Au expirat cei patru ani pe funcţie în cazul directorilor plini şi a adjuncţilor unităţilor de învăţământ preuniversitar.

ARAD. Suspans pentru 14 directori de licee şi grupuri şcolare cărora pe 28 mai le vor expira mandatele de directori ai unităţilor şcolare ocupate în urma concursurilor pe post. „Fiind numiţi prin ordin de ministru, am făcut în cazul lor solicitare la minister pentru eliberarea din funcţie", a precizat Laura Putnic, purtător de cuvânt al IŞJ Arad.

În cazul în care nu se va organiza concurs (încă nu a fost publicată metodologia) pentru ocuparea acestor posturi vacante, ele vor fi ocupate prin procedura de detaşare în interesul învăţământului. Pot fi numite, în continuare, aceleaşi persoane sau pot fi schimbate.

Adjuncţii pe funcţii

În aceeaşi situaţie au fost şi 14 directori adjuncţi care au ajuns la finele mandatului. Într-un singur caz a fost schimbat (Gr.Şcolar din Sântana), la cerere, în celelalte cazuri rămânând pe funcţie aceleaşi persoane. O altă serie de schimbări va fi prin decembrie, când vor expira mandatele altor directori printre care cei de la Generală 3, 5, la şcoala din Bârzava, Chişineu Criş etc.

Aşteaptă concursul FOTO:FAN

Puţine schimbări la Generale

Din cele 12 şcoli generale sau grădiniţe în care directorilor le-a expirat mandatul, Inspectoratul Şcolar Judeţean a decis, în cadrul Consiliului de Administraţie, să mandateze în continuare aceeaşi directori în cazul a 10 şcoli şi să fie schimbaţi în două cazuri: la şcoala din Grăniceri, unde fostul director s-a retras din motive personale, şi la şcoala din Secusigiu, unde a fost schimbat în urma raportului inspectorului de zonă şi a votului în Consiliului de Administraţie al IŞJ.

JA-M.A.

Fac economii prin... menţinerea clienţilor

ARAD. Planul de reorganizare al CET Hidrocarburi mai scoate la iveală o măsură revoltătoare. Potrivit documentelor semnate de directorul Cornel Alicescu Bobancu, CET H va putea economisi fonduri importante dacă îşi îmbunătăţeşte relaţia cu clienţii. „Îmbunătăţirea relaţiilor cu clienţii constă în rezolvarea în timp cât mai scurt posibil a reclamaţiilor justificate şi răspunsuri clare şi argumentate pentru lămurirea clienţilor în cazul reclamaţiilor nejustificate", se menţionează în documentul oficial trimis de reprezentanţii companiei de termoficare către CLM. Din calculele făcute de contabilii de la CET H, dacă această măsură intră în vigoare, vor fi economisiţi în fiecare an 146.200 de lei. Iar banii reprezintă nici mai mult, nici mai puţin decât „păstrarea pe cât posibil a majorităţii clienţilor actuali", după cum spun cei de la CET.

Această măsură, însă, arată indirect faptul că, până în prezent, problemele clienţilor nu erau rezolvate în „timp cât mai scurt posibil". Cei de la companie şi-au dat seama, în ceasul al 13-lea, că arădenii care plătesc sume exorbitante pentru căldură ar trebui... respectaţi. Pentru CET H s-ar putea să fie, însă, prea târziu.

JA-A.G.

Kocsi? Lakás? Javítás? Üzlet?
Hívjon, segítünk!

Fix havidíj!	120 hónap	180 hónap	300 hónap
10.000 RON	113 RON	77 RON	50 RON
50.000 RON	565 RON	385 RON	250 RON
100.000 RON	1.130 RON	770 RON	500 RON

Mindenkinek!
Telefon: 0757-176.622 ,0764-928.957
Email: office.bis1@gmail.com
ARAD * H-P : 9-17
5.500 RON 171 RON/36 hónap
Alternatív finanszírozás. Részletes információért hívja irodánkat. Cégünk vásárlói rendszerek szervezésével foglalkozik.

MEDICAL OPTI-LUX & CENTRUL MEDICAL LASER SYSTEM
DR. ANDEA LAURENŢIU
0744 605 202
medic primar oftalmolog
(H-820243)
● Consultaţii de specialitate;
● Optică medicală (prescripţii ochelari şi lentile de contact)
● Operaţii de cataractă prin facoemulsificare
● Operaţii de glaucom;
! Chirurgie refractivă cu laser excimer a (miopiei, hipermetropiei şi astigmatismului) şi implant de cristaline multifocale torice
(TE SCAPĂ DE OCHELARI ŞI LENTILE DE CONTACT)
TOTUL CU APARATURĂ DE ULTIMĂ GENERAŢIE
Ineu, str. Dunării, nr. 5, Tel: 0257 512 144; 0722 214 436
Marţi: 14:00 - 19:00
Joi: 14:00 - 19:00
Vineri: 9:00 - 14:00
Chişineu-Criş
Marţi: 10:00 - 13:00
Joi: 10:00 - 13:00
Arad, str. Ştefan Augustin Doinaş, nr.4
Luni şi Miercuri 15:00 - 18:00
Centrul Medical Laser System, str. A. Şaguna, 14, pentru informaţii şi programări zilnic între 08:00-20:00 la nr de tel: 0257 213 211; 0257 213 138; 0744 605 202

Durere? Hemoroizi?
Tratament modern fără operatie!
Tratamentul RBL + Infrared Coagulation considerat cel mai eficient pe plan mondial !!!
10% reducere la tratament pentru pensionari
Varice?Ulcer Varicos?
Răni deschise?Picior Diabetic?
Tratament revoluţionar prin Terapia Hidroactivă - tehnologie germană!
Dermato-Venerologie
▪ Depistarea cancerului cu Dermatoscopul Digital
▪ Tratament pentru acnee şi psoriazis (PUVA-UVA)
▪ Tratament împotriva căderii părului - Crioterapie
▪ Depistarea alergiilor prin PATCH-TESTARE
▪ Boli Venerice - Depistare şi Tratament
▪ Eliminarea aluniţelor, negilor prin Radiofrecvenţă
Arad: 0257 213 888
LaurusMedical clinics
www.laurusmedical.ro
(490720)

Avem o câştigătoare la concursul „Cuvinte norocoase!”

ARAD. O nouă etapă a concursului nostru de integrame „Cuvinte norocoase!” şi-a desemnat câştigătorul. Au intrat în concurs toţi cititorii care ne-au trimis într-un plic, până la data de 23 aprilie 2012, integramele completate (din perioada 3- 17 aprilie a.c.), alături de un singur talon de concurs, completat şi el la toate rubricile.

În urma extragerii, dintre plicurile participante, cititoarea noastră Andreea Larisa Blidariu l-a scos la lumină pe cel al integramistei **Eleonora Bota, Arad, P-ţa Gării, nr. 6, bl. E, sc. A, ap. 6, et. III.** O aşteptăm la redacţia Jurnal arădean, de pe Bulevardul Revoluţiei, nr. 62, etaj II, joi, 26 aprilie 2012, ora 12.00, pentru a-şi ridica obiectul de uz casnic câştigat. **JA-A.P.**

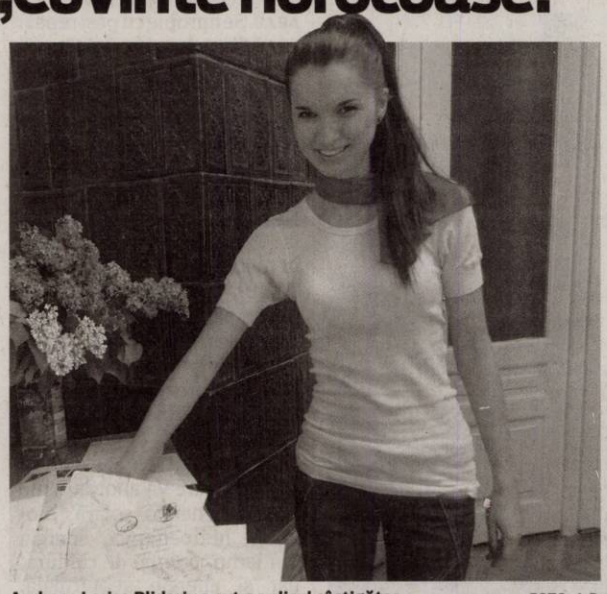

Andreea Larisa Blidariu a extras plicul câştigător FOTO: A.P.

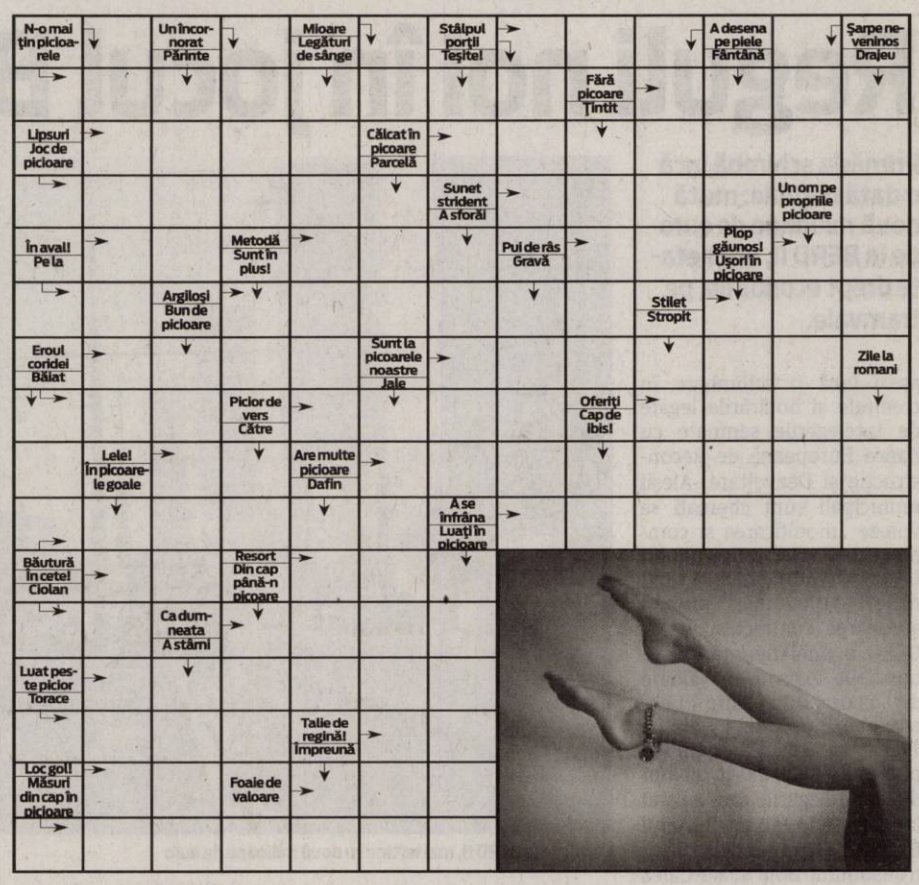

Reţeta zilei

Gulaş de peşte

INGREDIENTE: 1 ceapă, 600 g cartofi, boia de ardei, 1 ardei verde, 1 roşie, 2 căţei de usturoi, 500 g file de somn curăţat de pieliţă, pastă de ardei iute, 1 cub de ciorbă de peşte, ulei.

MOD DE PREPARARE: Ceapa tocată foarte fin se aureşte în ulei. Se pune boiaua şi 1,5 l apă. Se adaugă cartofii curăţaţi şi tăiaţi în pătrăţele, ardeiul tăiat fin şi miezul de roşie mărunţit. Se sărează şi se lasă să fiarbă la foc mic. Se pune cubul de ciorbă de peşte, usturoiul zdrobit, pastă de ardei iute după gust. Atunci când cartofii sunt aproape fierţi, se pune peştele tăiat în felii subţiri ca degetul. Se serveşte fierbinte.

Poftă bună!

Pentru mai multe reţete intră pe www.culinar.ro

Întreruperi de curent

Miercuri, 25aprilie 2012. În Municipiul Arad, h 8.30-17.30: Str. Şt. A. Doinaş, A. Mureşanu, Afinelor, T. Vladimirescu, Grozescu, Calea Bodrogului - RA Romatsa Arad, Iaz Mureş, Şoseaua Curtici - SC Magestic M.G. Imobiliare SRL, Cantonul 429 SNCFR, SC Mahu Felix, SC P R Imobiliare SRL, DJ 709 - SC Globus Total Distribution SRL. **În judeţ, h 8-16:** Pecica (p); **h 8.30-10.30:** Şofronea, Utvinis; **h 8-19:** Mândruloc (p); **h 9-15:** Troaş (p), Temeşeşti, Pâncota(p), Neagra, Susani, Nădălbeşti; **h 9-17:** Luncani, Cil, Rădeşti, Dieci, Crocna, Bonţeşti, Musteşti.

Citire apometre

Miercuri, 25 aprilie 2012: Partizanilor, Gelu, Pescarilor, Grădina Poştei, Cehov, Crasna, Egalităţii, Doinei, Odobescu, Tocilescu, Buciumului, Rândunicii, Vezuviu, D. Zamfirescu, I. Minulescu, I. Agârbiceanu, Romaniţei, Păpădiei, Vărădiei, Rozelor, Râşnov, Viitorului, Someşului, Câmpul Florilor, Trenului, Abatorului, Latină, Biruinţei, Venus, I. Raţiu, A. Karoly, E. Murgu, Pionierilor, Condurăşilor, Calvin, P-ţa Pompierilor, C. Gergely, E. Teodoroiu, V. Goldiş, Cicio Pop, M. Eminescu, Transilvaniei, Ghe. Şincai, Sinaia, Cuza Vodă, Ghica Vodă, Ialomiţei, Spătarul Borcea, Reşiţei, Malul Mureşului, Dragalina, Târnavelor, Aviator Georgescu, B. Margareta, Unirii, N. Bălcescu, P-ţa A. Iancu, Episcopiei, V. Alecsandri, I. Chendi, Voltaire, L. Blaga, I. Georgescu, Desseanu, O. Goga, S. Gyula, I. L. Caragiale, D. Sibii, Horia, V. Babeş, I. Sava, P-ţa M. Viteazul, Cloşca, Ghe. Popa, V. Milea, I. Vidu, Călugăreni, Andreescu, Decebal, R. Cărpenişan, C. Petreanu, A. Vlad, O. Băncilă, T. Ceontea, P-ţa Mică.

Soluţia integramei din numărul precedent

S – N – SIS – F – A – DECUPA – BRISCA – CUTITE – CROIT – SEPARATA – EF – E – RAT – RETEZARE – EA – IC – ROM – TA – V – CERC – MIC – NK – ASA – EOL – SABII – PLESNIT – RATE – LIANT – TRANDAV – NU – ATA – TT – STA – ELE – IL – OCARATE – AM – GEM – STAR – IN

Programe TV Marţi, 24 aprilie

TVR 1

07.00 Jurnal matinal. Sport (criptat) Meteo (I)
08.00 Jurnal matinal. Sport (criptat) Meteo (II)
09.10 Legendele palatului: prinţul Jumong. (s.)
10.20 Zoom. (BBC, 2009)
10.25 Călătorii la superlativ
11.25 Dincolo de celebritate. (documentar)
11.30 MAI aproape de tine. (reluare)
12.00 Finanţe şi afaceri
12.30 Fabrica de staruri
12.45 Legendele palatului – Gyebaek. (s.) (r.)
13.25 Legendele palatului – Gyebaek. (s.) (r.)
14.00 Jurnalul TVR. Sport (criptat) Meteo
14.45 Teleshopping
15.30 Rom european
16.00 Maghiara de pe unu
16.50 Al zecelea regat. (s.)
17.40 Legendele palatului – Gyebaek. (s.)
18.20 Legendele palatului – Gyebaek. (s.)
18.53 Jurnalul TVR. Sport (criptat) Meteo
20.00 Jurnal plus - Răspunsurile zilei
21.00 Studio UEFA Champions League. The UEFA Champions League – sau, mai simplu Liga Campionilor, Cupa Europeană – este o competiţie anuala de fotbal organizată de UEFA din 1955 incoace pentru cluburile fotbalistice de top din Europa
21.40 Fotbal UEFA Champions League. Returul semifinalelor. (21:45) F.C. Barcelona - Chelsea
23.50 Studio UEFA Champions League
00.20 Al zecelea regat. (s.) (reluare)
01.15 Finanţe şi afaceri. (r.)
01.40 Călătorii la superlative. (reluare)
02.30 Rom european. (r.)
02.55 MAI aproape de tine. (reluare)

PRO TV

07.00 Ştirile Pro Tv. Ce se întâmplă, doctore? Omul care aduce cartea
10.00 Tanar si nelinistit. (r.)
11.00 Pariu cu viaţa. (r.)
13.00 Ştirile Pro Tv
13.45 Lois şi Clark. (s.)
16.00 Tanar si nelinistit. (s.) Povestea a trei familii care trăiesc în Genoa City, serialul acoperă cele mai importante şi interesante teme ale vieţii moderne, pornind de la muzică şi carieră până la situaţii limită în care se ating teme extrem de actuale cum ar fi SIDA, alcoolismul, drogurile, religia, adopţiile, avortul. Abordării extrem de responsabile i se adaugă o distribuţie formată din actori tineri şi filmările în Hawaii, Bermude sau St. Thomas. Vremea
17.00 Ştirile Pro Tv
17.45 Happy Hour
19.00 Ştirile Pro Tv. Sport Vremea
20.30 MasterChef. Unul dintre cele mai incitante şi spectaculoase reality show-uri din lume, care reuneşte oameni pasionaţi de artă culinară, amatori pentru care bucătaria este o reală bucurie, nu o meserie, şi care, prin talentul, inventivitatea şi dăruirea lor în faţa cratiţei sau a borcanelor cu condimente îşi pot schimba viaţile.
22.30 Ştirile Pro Tv
23.00 Dexter. (s.)
00.00 MasterChef. (r.)
02.00 Ştirile Pro Tv. (r.)
03.30 Dexter. (r.)
04.30 Promotor. (r.)
05.00 Dupa 20 de ani. (r.)
06.00 Happy Hour. (r.) O oră de veselie cu muzică live, dans, poveşti de viaţă deosebite, interviuri cu cele mai mediatizate vedete ale momentului...

ANTENA 1

06.00 Observator
08.00 Matinal: 'Neatza. cu Răzvan şi Dani
10.00 În gura presei. cu Mircea Badea
10.50 Reality-show: Mireasă pentru fiul meu
11.30 Reality-show: Comanda la mine
13.00 Observator
14.00 Reality-show: Mireasă pentru fiul meu
16.00 Observator
17.00 News Magazine: Acces direct. Emisiune axată pe actualitatea de zi cu zi, în care "vedetele" sunt oamenii obişnuiţi, cu problemele, bucuriile, grijile şi întâmplările lor ieşite din comun. Reporterii speciali aduc în atenţia telespectatorilor şi a publicului din platou cazuri impresionante de viaţă, subiecte sociale, ştiri mondene din actualitatea fierbinte a vedetelor şi personalităţilor autohtone.
19.00 Observator. Sport
20.20 Divertisment: Plasa de stele. cu Dan Negru. Dan Negru e gata să prindă în capcană vedetele din România, dar şi oamenii obişnuiţi. Cei de acasă se pot bucura de două farse de senzaţie pentru vedetele autohtone. Pe parcursul emisiunii telespectatorii au parte de surprize cu adevărat spectaculoase. Vedete îndrăgite, reacţii şocante şi multe aventuri incredibile îi aşteaptă pe cei de acasă.
22.15 Observator
23.00 Divertisment: Un Show Păcătos. cu Dan Capatos
01.00 Ultimul amurg. (western, SUA 1961) Regia: Robert Aldrich Cu: Rock Hudson, Kirk Douglas
03.00 Aventurile lui Sînbad. (film serial)

HBO

08.10 Vacanţă all-inclusive. Comedie, SUA, 2009. Cu: Vince Vaughn, Jason Bateman, Faizon Love
10.05 Dansul dragostei 3. Dramă, SUA, 2010. Cu: Rick Malambri, Adam G. Sevani, Sharni Vinson, Alyson Stoner
11.50 Păcătoasa. Comedie, SUA, 2010. Cu: Emma Stone, Penn Badgley, Amanda Bynes, Thomas Haden Church
13.25 Cars 2. Animaţie, SUA, 2011.
15.10 Cinema verite. Dramă, SUA, 2011. Cu: Diane Lane, Tim Robbins, James Gandolfini, Patrick Fugit, Kathleen Quinlan
16.40 Agatha. Dramă, Marea Britanie, 1979. Cu: Dustin Hoffman, Vanessa Redgrave, Timothy Dalton, Helen Morse
18.20 Lumea pierdută. Aventuri, SUA, 2009. Cu: Will Ferrell, Anna Friel, Danny McBride, Jorma Taccone, Matt Lauer
20.00 Fete rele 2. Comedie, SUA, 2011. Cu: Meaghan Martin, Maiara Walsh, Jennifer Stone, Nicole Gale Anderson, Claire Holt
21.35 Amor la distanţă. Comedie, SUA, 2010. Cu: Drew Barrymore, Justin Long, Charlie Day, Jason Sudeikis, Christina Applegate
23.20 Camelot. Ep. 7 - Noaptea cea lungă Dramă, Irlanda, 2011.
00.10 Camelot. Ep. 8 - Igraine Dramă, Irlanda, 2011. Regia: Michelle Maxwell MacLaren.
01.05 Marele jaf. Comedie, SUA, 2011. Cu: Patrick Dempsey, Ashley Judd, Mekhi Phifer, Tim Blake Nelson
02.30 Cyrus. Comedie, SUA, 2010. Regia: Jay Duplass, Mark Duplass

CULTURAL

10.00 Spectacolul lumii… **10.30** TVRC **11.00** Nocturne **12.00** Jurnalul cultural **12.45** Capodopere din Galeria de Artă... **12.55** Salut **13.00** Concertele TVRC **14.00** Polemicile TVRC **15.00** Jurnalul cultural **15.45** Clipe şi sunete **15.55** Campania Premiile TVRC **16.15** Oamenii şi politica **16.45** Identităţi **17.15** Iluminatul public **17.45** Nocturne **18.45** Caragiale **18.50** Meserie: scriitor **19.00** Concertele TVRC **20.00** Polemicile TVRC **21.00** Jurnalul cultural **21.45** Campania Premiile TVRC **22.15** Teatru: Nunta însângerată de F.G. Lorca **23.45** Decor şi stil **00.15** Salut

AXN

07.00 Jordan **08.00** Justiţie militară Cu: David James Elliott, Patrick Labyorteaux, Tracey Needham **09.00** Cabinet de avocatură **10.00** Domnii preferă proastele Cu: Valerie Dominguez **11.00** Mesaje de dincolo **12.00** Viitorul începe azi **13.00** Cabinet de avocatură **14.00** Jordan **15.00** Mesaje de dincolo **16.00** Merlin **17.00** Justiţie militară **18.00** Mesaje de dincolo **19.00** Jordan **20.00**Justiţie militară **21.00** Mesaje de dincolo **22.00** Memorie perfectă **23.00** Renegata **00.00** ZOOM **00.15** Mesaje de dincolo **01.15** Memorie perfectă **02.15** Renegata I. 11

ANTENA 2

06.00 La Tinta (r.) **06.15** Trăieste sănătos (r.) **07.45** Teleshopping **08.30** It's show time! (r.) **09.30** Răi da' buni (r.) **11.15** Conferinta de presa (r.) **14.00** Agentul VIP (r.) **15.25** Trăieste sănătos **17.00** Late Night Show (r.) **18.00** It's show time! (emisiune realizata de Oana Mares) **19.10** Rodica si Cezara **19.30** Răi da' buni **21.00** La tinta! (emisiune informativa) **21.10** Agentul VIP (emisiune realizată de Cristian Brancu) **23.00** Jurnal de Bordea **23.15** Late Night Show **00.30** Rai da' buni (r.) **02.00** It's show time (r.)

PRIMA TV

07.00 Totul despre mame **08.00** Viceversa **09.30** Iubiri secrete **10.30** CSI. Investigatii **12.00** Nimeni nu-i perfect **12.30** M-a facut mama artist - pastila **13.30** Camera de ras popcorn **14.15** Intalnirea inimilor - telenovela, India 2007 **15.00** Totul despre mame **16.00** Cireasa de pe tort **17.00** Trasnitii **18.00** Focus 18 Cu. Cristina Topescu **19.00** Focus Sport **19.30** Iubiri secrete **20.30** Puterea dragonilor – aventura, S.U.A. – Cehia 2000 **22.15** Trasnitii – sezon nou **23.15** Focus Monden **23.45** CSI. Investigatii **00.30** M-a facut mama artist - pastila **01.00** Focus **02.00** Puterea dragonilor

CINEMAX

07.00 Femeia de alături **08.45** Trei metri deasupra cerului **10.45** Cei mai buni regizori de la Hollywood **11.15** Omul cu mâna de aur Cu: Frank Sinatra, Eleanor Parker, Kim Novak, Arnold Stang **13.15** Urmele dragostei Cu: John Cassavetes, Gena Rowlands, Diahnne Abbott, Seymour Cassel **15.35** Tilt Cu: Yavor Baharov, Radina Kardjilova, Ovanes Torosian, Alexander Sano **17.10** Trei metri deasupra cerului **19.10** Cursa **21.00** 3 **22.55** Fiica fântânarului **00.45** Orfanii **02.25** Ajami **04.30** Cei mai buni regizori de la Hollywood

B1

06.00 Lumea lui Banciu (r.) **07.00** Ştirile B1 **08.00** Ştirile B1 **09.00** Ştirile B1 **10.00** Ştirile B1 **11.00** Talk B1 cu Mihai Jurca **12.00** Ştirile B1 **13.00** Ştirile B1 **14.00** Talk B1 cu Nadia Ciurlin **15.00** Ştirile B1 **16.00** Talk B1 cu Nadia Ciurlin **17.00** Ştirile B1 **18.00** Aktualitatea B1 cu Andrei Bădin **20.00** Sub semnul întrebării **22.00** Ultimul cuvânt **23.00** Lumea lui Banciu cu Radu Banciu **00.00** Ştirile B1 **01.00** Sub semnul intrebarii (r.) **02.40** Ştirile B1 ale orei 17 (r.) **03.20** Aktualitatea B1 (r.) **05.00** Ultimul cuvânt (r.)

ACASĂ

06.00 Iubire blestemata **07.15** Reteta de Acasa **07.30** Secrete din trecut **08.30** Teleshopping **09.00** Secrete din trecut **10.00** Teleshopping **10.30** Suflet vandut (s.) **12.00** Forta destinului (r.) (s.) **14.15** Esmeralda (s.) **15.15** Reteta de Acasa **15.30** Predestinati (s.) **16.30** Poveştiri adevărate - emisiune cu poveşti reale despre viaţă, prezentată de Ioana Maria Moldovan si Dan Cruceru **17.30** Secrete din trecut (s.) **19.30** Suflet vandut (s.) **20.30** Forta destinului (s.) **22.00** Povestiri de noapte **22.30** Iubire blestemata (s.) **23.30** 7 pacate (s.) **00.30** Poveştiri adevărate (r.) **01.30** Predestinati (r.) (s.)

PRO CINEMA

09.00 Scooby Doo **09.30** Promotor **10.00** Zoom in 10 **10.45** Happy Hour **12.15** Scooby Doo **12.45** Casa de sticla **13.45** Zoom in 10 **14.00** Teleshopping **14.30** Descopera Romania **15.00** Acasa in bucatarie **16.00** Casa de sticla **17.00** Acasa in bucatarie **18.00** M.A.S.H **19.00** Casa de sticlă **20.00** Sub acoperire **21.00** M.A.S.H **22.00** Excalibur Regia: John Booman Cu: Nigel Terry, Helen Mirren, Nicholas Cley **01.00** Sub acoperire **02.00** Excalibur **04.15** Lumea Pro Cinema **04.45** Apropo TV

DIVA

06.00 Comoara dragostei **09.00** Buffy, spaima vampirilor **10.00** Crimele din Midsomer - Aspiraţii înalte **12.00** Ofiţeri începători **13.00** Anatomia lui Grey **14.00** Buffy, spaima vampirilor **15.00** Wishing Well **17.00** Crimele din Midsomer - Sabia lui Guillaume **19.00** Ofiţeri începători. Un grup de proaspeţi absolvenţi ai Academiei de Poliţie trebuie să deprindă cât mai repede rosturile meseriei de poliţist pe străzile marii metropole **20.00** Anatomia lui Grey **21.00** Cu duşmanul la altar **23.20** Omul fără chip

ANTENA 3

06.00 Ştirile de dimineaţă **10.00** Previziunile zilei **11.00** Se întâmplă în România cu Maria Coman **12.00** Ştiri **13.00** Se întâmplă în România cu Maria Coman **14.00** Ştiri **15.00** Esenţial cu Alina Petrescu **17.00** 100 de minute cu Alessandra Stoicescu **18.45** La ordinea zilei cu Dana Grecu şi Radu Tudor **20.30** Subiectiv cu Răzvan Dumitrescu. Emisiunea se adresează tuturor românilor, va aborda problemele arzătoare ale acestora, va prezenta soluţii politice şi/sau economice. **21.30** Sinteza zilei cu Mihai Gâdea **23.10** În gura presei cu Mircea Badea **00.00** Ştiri **01.00** Ştiri

M1

06.55 Dimineaţa **10.00** Secretul din palat **11.05** Câte o bucată **12.00** Girofarul albastru **13.25** Srpski Ekran **14.30** Marţieni (reluare) **15.00** Hacktion (rel) **15.55** Atingerea îngerilor **16.45** Capri **17.45** MM **18.40** Everwood **19.30** Rămâi în picioare! **21.10** Marţieni **21.40** În sănătatea lui Ned (com.) **23.15** Seara **23.50** Dinastia Tudorilor (s) **24.50** Aventuri pe cinci continente **01.20** Angi prezintă

REDACŢIA NU ŞI ASUMĂ RESPONSABILITATEA PENTRU EVENTUALELE SCHIMBĂRI

DISCOVERY

10.00 O pradă mortală **11.00** Top Gear **12.00** Maşini pe alese **13.00** Cum se fabrică? **14.00** Şcoala Discovery **15.00** Vânătorii de mituri **16.00** Linia de producţie **17.00** Meserii murdare **18.00** Tehnici esenţiale de supravieţuire **19.00** Cum se fabrică diverse lucruri? Această serie ne arată cum se fabrică cele mai obişnuite şi mai prozaice lucruri. **20.00** Tehnici esenţiale de supravieţuire **21.00** Tehnici esenţiale de supravieţuire **23.00** Salvaţi din mâinile răpitorilor **00.00** Arma umană perfectă **01.00** Top Gear

Beliu este o comună de viitor, spune primarul Ţica

În ultimii ani comuna s-a dezvoltat foarte mult în ceea ce priveşte reţeaua de drumuri şi străzi.

BELIU. O administrație care a contribuit la dezvoltarea comunei. Au fost modernizate drumurile, străzile și centrul civic din comună, fără a fi însă neglijate nici celelalte localități aparținătoare. Una dintre cele mai importante realizări, potrivit edilului local Pavel Țica, o reprezintă modernizarea DC 9, care face legătura între localitățile Tăgădău și Secaci. Până la ora actuală au fost asfaltați nouă kilometri, recepția finală urmând să fie făcută la începutul lunii octombrie. Primarul Pavel Țica intenționează să propună Consiliului Local Beliu votarea reclasificării acestui drum și transformarea lui în drum județean, ceea ce va permite accesul la mai multe fonduri și evident întreținerea lui va fi mai facilă.

„În localitățile Beliu și Vasile Goldiș am modernizat doi kilometri de străzi, iar în perioada imediat următoare urmează să mai fie finalizate alte două străzi. Acest din urmă proiect este finanțat prin Programul Național de Dezvoltare a Infrastructurii, pus în practică de către Ministerul Dezvoltării și Turismului", a precizat primarul Pavel Țica.

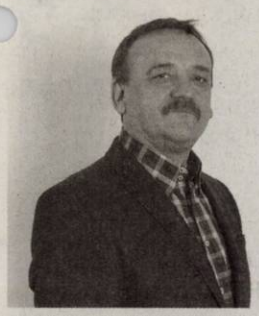

Pavel Ţica, candidatul MCL FOTO: JA

Parcări şi canalizare

Parcare nouă în centrul comunei. Hotărârea aprobată în CL și executată în timpul acestui mandat al primarului Țica era necesară dar fiind că în zonă, mai ales în zilele de miercuri (zi de piață) dar și în weekend, e un trafic foarte intens. Existența acestei părcări a dus la decongestionarea traficului în această zonă.

De asemenea, autoritățile locale din comuna Beliu au depus un amplu proiect integrat care presupune realizarea rețelei de canalizare menajeră, stație de epurare, dar și modernizarea unor străzi. Valoarea totală a acestuia se ridică la 14 milioane de lei. Acest proiect este foarte important pentru comună pentru că va asigura cetățenilor comunei condiții apropiate ca nivel de cele din mediul urban. „În demararea tuturor proiectelor ambițioase l-am avut alături de mine pe Nicolae Ioțcu, președintele Consiliului Județean Arad, un președinte cu viziune, care ne-a sprijinit atât logistic cât și financiar de fiecare dată când a fost nevoie. Sunt convins că și în următorii 4 ani vom face echipă bună", a conchis Pavel Țica, primarul Comunei Beliu.

INTERVIU JA. **Teodor Braiţi, candidat Mişcarea Creştin Liberală, pentru primăria comunei Buteni**

„Îmi propun să redau Buteniului faima şi mândria de altădată!"

Teodor Braiţi consideră că şi în comuna Buteni trebuie investiţi banii pe care Europa ni-i pune la dispoziţie.

Domnule Teodor Braiţi, ce v-a determinat să candidaţi pentru primăria comunei Buteni?

TEODOR BRAIŢI: Am intrat în această competiție deoarece sunt convins că Buteniul are nevoie de un primar nou, care să schimbe lucrurile în bine! Alegerile care vin nu înseamnă luptă politică și dispute personale. Înseamnă viitorul comunei, drumul pe care va merge fiecare dintre cetățenii Buteniului în următorii patru ani! Îmi doresc să fie unul trainic, pe care să îl construiesc împreună cu fiecare dintre ei.

Cum vedeţi dumneavoastră dezvoltarea comunei Buteni? Ce v-aţi propus să realizaţi pentru cetăţeni?

TEODOR BRAIŢI: În jurul Buteniului, toate localitățile s-au dezvoltat: la Bârsa, primarul a reabilitat și modernizat școala, grădinița, dispensarul și căminul cultural. La Sebiș s-au asfaltat 30 de km de drum, s-a realizat rețeaua de apă și canalizare în proporție de 100%, s-au investit peste 3 milioane de lei noi în reabilitarea școlilor, a grădinițelor, a liceului. La Almaș, s-a alimentat în întregime cu apă până și satele Cil, Rădești și Joia Mare, s-au asfaltat drumurile dintre Cil și Rădești și drumul de la gara din Almaș până la Cil. S-a reabilitat școala și s-au avut în vedere bisericile, care au fost sprijinite financiar. Adică s-au făcut lucruri necesare atât pentru trup, cât și pentru suflet! La noi, la Buteni, timpul parcă a stat pe loc. Mă mâhnește și mă revoltă să văd cum alții au evoluat, iar noi, butincenii, am pierdut ritmul.
Sunt un om simplu, obișnuit de pe șantier cu munca grea. Am lucrat, lucrez și voi lucra pentru oameni! Știu ce mult contează un lucru bine făcut și de aceea îmi pun priceperea și forța în modernizarea comunei Buteni! Am creat locuri de muncă prin accesarea a două proiecte, finanțate din bani europeni! Acesta este viitorul! Trebuie să investim în comuna noastră banii pe care Europa ni-i pune la dispoziție!

Vorbiţi despre proiecte ambiţioase, pentru care este nevoie de multă muncă, dar şi o echipă unită, puternică...

TEODOR BRAIŢI: Aveți dreptate, poți munci de unul singur dar, vorba proverbului, unde-s doi puterea crește. Il am alături pe Nicolae Ioțcu, președintele Consiliului Județean Arad. Un președinte care a atras în județul Arad proiecte europene în valoare de 200 de milioane de euro! Un președinte care este alături de oameni și a muncit patru ani pentru dezvoltarea județului. Un om de-al nostru, simplu, de la țară, cu credință și dragoste de Dumnezeu și de aproape! Împreună, formăm o echipă puternică, hotărâtă să investească în comuna noastră muncă, timp, răbdare, pricepere și dragoste de oameni!
Vă pot spune că, în urmă cu două zile, comuna Buteni a primit suma de 200.000 lei pentru a finaliza lucrările de alimentare cu apă potabilă a satului Cuied. Aici apa a fost întotdeauna o problemă, vara până și fântânile fiind secate. Cu acestă sumă alocată putem spune că problema apei în Cuied va fi rezolvată în totalitate, Consiliul Județean, respectiv președintele Nicolae Ioțcu, alocând sume importante în acest sens și în anii trecuți.

Teodor Braiţi, candidatul MCL FOTO: JA

Ce mesaj le transmiteţi oamenilor, acum înainte de începerea campaniei?

TEODOR BRAIŢI: Să vină alături de noi, de echipa MCL și, împreună, cu toții, să redăm Buteniului faima și mândria de altădată! **JA-M.P.**

Premiile de fidelitate Jurnal arădean

Invitat special al tragerii la sorţi a fost Viorel Bitang, director al CS Municipal Arad.

ARAD. Concursul „Premiile de fidelitate Jurnal arădean" și-a desemnat, ieri, câștigătorii din această lună. Numele norocoșilor din aprilie au fost stabilite prin tragere la sorți, de către Viorel Bitang, director al CS Municipal Arad. El le-a purtat noroc în egală măsură abonaților noștri din municipiu și din localitățile județului.

Iată și numele tuturor celor zece norocoși, în ordinea extragerii plicurilor câștigătoare:

1. **Iuga Maria**, loc. Cintei nr.391;
2. **Nescovici Vasile**, Arad, str. Bihorului, Bl. B4-2, Ap. 5;
3. **Nenadov Radu**, Arad, Aleea Dezna nr.4, Bl. X11, Sc.A, Ap. 17;
4. **Ardelean Felicia Iuliana**, com. Semlac nr.445;
5. **Aciocârlănoaei Mircea**, Arad, str. A.M. Guttenbrunn nr. 137;
6. **Aradi Claudia**, Arad, str. I.L. Caragiale nr. 13;
7. **Dughi Nicolae**, loc. Ineu, str. I. Creangă, nr. 49;
8. **Timiş Ecaterina**, loc. Pâncota, str. Soarelui, nr. 6;
9. **Clepe Miron**, Arad, str. Iustin Marșeu nr.14, ap. 14;
10. **Cruceru Dumitru**, loc. Vladimirescu, str. Reformei, nr. 43.

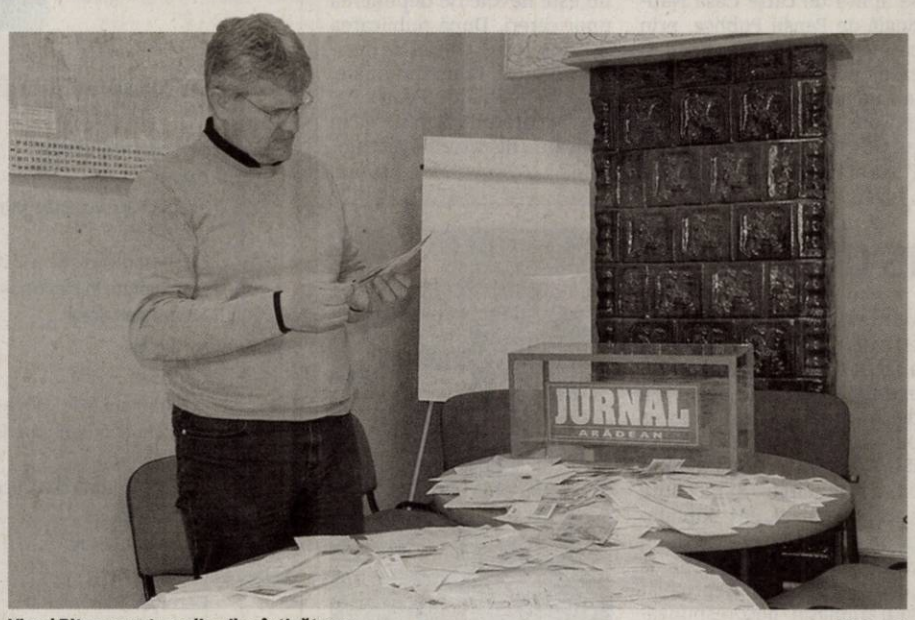

Viorel Bitang a extras plicurile câștigătoare FOTO: A.P.

Câștigătorii „Premiilor de fidelitate" sunt așteptati joi, 26 aprilie, ora 11.00, la sediul redacției (Bulevardul Revoluției nr. 62, etaj II). Ei vor fi recompensați cu câte 150 de lei fiecare. Ridicarea premiului se va face pe baza buletinului/cărții de identitate și a chitanței-abonament.

Teatrul arădean se pregăteşte de-o premieră

„Cu sufletul nu-i de glumit" - un spectacol despre cum se plânge şi cum se râde la înmormântări.

ARAD. Se pare că tema a fost cea care l-a atras pe regizorul chris. m. nedeea spre piesa „Cu sufletul nu-i de glumit", de Dimitre Dinev. Un priveghi la căpătâiul unui prieten poate deveni, mai ales în spațiul balcanic, un prilej de tristețe, dar și unul de veselie, atunci când se rememorează amintirile plăcute. Moartea nu este pentru aceștia un subiect tabu. La căpătâiul mortului se plânge și se petrece totodată, așa cum se întâmplă de altfel și la nuntă și botez.

Aceasta va fi în mare atmosfera celui mai nou spectacol al Teatrului Clasic „I. Slavici", ce va avea premiera la sfârșitul acestei luni și la care în această perioadă se lucrează intens. Un spectacol în care se va cânta live și a cărui sursă de inspirație este lumea din jurul nostru. „N-a fost nevoie să mă documentez în mod special pentru acest spectacol, ne-a mărturisit Robert Pavicsits, actorul care interpretează rolul lui Bora Soric. A fost suficient să rememorez situații de viață, în care am avut de-a face cu diverși meșteri. Discuțiile purtate cu ei, situațiile uneori hilare în care am fost pus m-au inspirat foarte mult în crearea personajului". **JA-V.F.**

În spectacol...

Din distribuţie mai fac parte actorii: Adriana Ghiniţă, Mariana Tofan Arcereanu, Dorina Darie Peter, Alina Danciu, Ştefan Statnic, Andrei Elek, Florin Covalciuc şi Călin Stanciu.

La cabina de machiaj, înainte de repetiţii FOTO: FAN

Dr. Olariu aşteaptă numirea în funcţie FOTO: JA

8,99 pentru dr. Teodora Olariu

ARAD. Concursul pentru ocuparea postului de manager al Spitalului Clinic Județean de Urgență Arad s-a încheiat, ieri, odată cu cea de-a doua etapă: susținerea proiectului de management.

După ce, în urmă cu o săptămână, a obținut nota maximă la proba scrisă, dr. Teodora Olariu (manager interimar și singurul candidat în concurs) și-a prezentat propria viziune privind strategia de dezvoltare a spitalului. Comisia de concurs (în aceeași componență ca la proba anterioară) i-a acordat dr. Olariu nota 8,99. În aceste condiții, anunțul oficial privind câștigătorul consursului de manager este o pură formalitate. Rămâne de văzut doar când va fi făcut public acest anunț și, mai ales, durata contractului de management dintre dr. Olariu și Consiliul Județean. Deși legea prevede ca acest contract să se încheie pe o perioadă de maximum trei ani, este foarte probabil ca dr. Teodora Olariu să fie numită manager doar pentru un an de zile. Săptămâna aceasta sau, cel târziu, săptămâna viitoare, vom avea informații precise. **JA.D.D.**

Efectuează cercetări FOTO: FAN

Copil de 8 ani, lovit de maşină în cartierul Alfa

ARAD. Un copil a fost rănit într-un accident rutier petrecut în cartierul Alfa. „Din primele cercetări efectuate s-a stabilit că şoferul unui VW Golf, aflat pe o stradă din cartierul Alfa, a surprins şi accidentat grav un copil de 8 ani care în calitate de pieton a traversat strada în fugă, prin loc nepermis şi fără să se asigure", au declarat reprezentanţii IPJ Arad. **JA – I.C.**

92

de sancţiuni în valoare de 15.720 de lei au aplicat poliţiştii rutieri. Aceştia au mai dat 85 de puncte de penalizare şi au reţinut 6 permise de conducere, precum şi 3 certificate de înmatriculare în urma controalelor efectuate. Totodată, agenţii de ordine publică au intervenit pentru aplanarea a 9 conflicte, controlând şi 12 sisteme de pază. **JA – I.C.**

Amendaţi pentru transport ilegal de lemne

LIPOVA. Poliţiştii din Lipova au oprit în trafic un autovehicul condus de un bărbat de 50 de ani, care transporta cherestea de fag fără a avea aviz sau documente de proveniență. Bărbatul s-a ales cu o amendă iar lemnele au fost confiscate. De asemenea, poliţiştii din Pâncota au amendat un bărbat de 42 de ani cu 2.000 de lei. **JA – I.C.**

Poliţiştii l-au amendat FOTO: FAN

Ţigări ilegale găsite la frontiera Nădlac

NĂDLAC. Poliţiştii de frontieră de la Nădlac au descoperit 2.400 de fire de ţigarete pe care un bărbat din Timişoara intenţiona să le introducă ilegal în ţară. Timişoreanul, în vârstă de 31 de ani, avea ţigările puse pe bancheta din spate a autoturismului. Ţigările au fost confiscate şi predate D.R.A.O.V. Timiş, deoarece depăşeau limita legală. **JA – I.C.**

Nu fac coadă la procese

Pensionarii arădeni nu se înghesuie la Tribunal ca să-şi recupereze contribuţiile reţinute pentru Sănătate.

Nu se înghesuie cu dosarele la Tribunalul Arad FOTO: JA

ARAD. Directorul Casei Judeţene de Pensii (CJP) Arad, Mihaela Vasil, a explicat: „Aceste plângeri nu sunt de competenţa noastră. Acestea sunt prevederile Codului Fiscal. Noi doar am pus în aplicare aceste prevederi."

Câţi pensionari au plătit, la propriu, pentru aceste prevederi? Ei bine, este vorba despre 42.914 pensionari în judeţul Arad. Aceştia plătesc contribuţiile la asigurările de sănătate de la data intrării în vigoare a OUG 107/2010: 1 ianuarie 2011. La un calcul efectuat la cererea noastră, directorul CJP Arad ne-a arătat că fiecare pensionar ar avea de recuperat în jur de 738 de lei, sumă la care nu au fost adăugate penalizări.

Nu se aplică corect legea?

În baza OUG 107/2010, tuturor celor are au pensie peste 740 de lei li se reţinea 5,5 la sută drept contribuţie la asigurările sociale de sănătate, procentul fiind aplicat pensiei în integralitate. Curtea Constituţională a decis, însă, pe 13 martie, ca acest procent să fie aplicat doar diferenţei între 740 de lei şi cuantumul total al pensiei. De precizat este faptul că decizia Curţii Constituţionale, aşa cum a fost ea dată, „produce efecte numai pe viitor". De altfel, Ministerul Muncii a anunţat, după decizie, că va calcula valoarea contribuţiei de 5,5% după noua regulă doar în termen de 45 de zile. Până atunci, cei cu pensii peste 740 de lei vor plăti 5,5 la sută contribuţii la sănătate, tot pe toată pensia.

Când şi cum se aplică decizia?

Decizia Curţii Constituţionale „produc efecte numai pentru viitor iar cele stabilite prin prezenta decizie urmează a se aplica de către Casa Naţională de Pensii Publice, prin casele judeţene de pensii şi casele sectoriale de pensii, de la data publicării deciziei Curţii Constituţionale în Monitorul Oficial al României, Partea I", se arată într-un comunicat oficial al Casei Naţionale de Pensii. De menţionat este, însă, faptul că până la această dată, decizia Curţii Constituţionale nu a fost publicată în Monitorul Oficial. Tot în comunicatul Casei Naţionale de Pensii se precizează şi faptul că: „Noua modalitate de calcul al acestor contribuţii se va aplica în mod automat pentru toţi pensionarii din categoria avută în vedere. Precizăm că nu este nevoie de depunerea unor cereri. După publicarea în Monitorul Oficial a deciziilor Curţii Constituţionale, Casa Naţională de Pensii Publice va proceda la punerea în aplicare a dispoziţiilor acestora". **JA – I.C.**

Guvernul analizează situaţia

Reprezentanţii Guvernului au declarat, ieri, că analizează situaţia legală şi financiară apărută în urma deciziei Curţii Constituţionale. Restituirea contribuţiilor la Sănătate, ar necesita un efort financiar considerabil, motiv pentru care în interiorul coaliţiei sunt opinii divergente.

Călugărul-problemă, înapoi la Moneasa

ARAD. Se pare că şi-a ispăşit pedeapsa, iar Cel de Sus l-a iertat. Este vorba despre călugărul Serafim Hotea, fostul stareţ al schitului „Sfinţii Apostoli Petru şi Pavel" din Moneasa, care s-a întors înapoi la vechiul loc de muncă, la poalele munţilor Codru Moma.

După ce călugărul a fost filmat în timp ce se hârjonea cu doi bărbaţi în chilia lui de la schit, Serafim a primit un canon de la mai-marii preoţimii din Arad, acesta fiind trimis la o mănăstire de maici. „M-a pus pe pat şi a făcut câteva gesturi nepotrivite. Eu chiar m-am împotrivit, dar el era băut! M-a pus pe pat şi mi-a dat câteva palme la fund. M-a ispitit Diavolul. După aceea a continuat să mă fugărească, ne-am trântit pe pat. La un moment dat, chiar i-am dat afară din casă", susţinea călugărul în momentul în care filmuleţul în care el apărea a făcut furori pe internet. Monahul Serafim a ţinut post negru timp de 40 de zile şi a mers în pelerinaj, în speranţa că îi vor fi iertate păcatele şi se va întări în credinţă. Drept răsplată, chiar de Înviere, Serafim Hotea şi-a reprimit postul din Moneasa, unde va sluji de acum încolo. **JA-A.G.**

Biserica iartă FOTO: JA

Subsolul unui bloc, cuprins de flăcări

ARAD. Incediu la bloc, oprit de Detaşamentul de Pompieri Arad. Acesta a fost localizat la subsolul unui bloc de locuinţe situat pe strada Felix. În jumătate de oră, cei patru subofiţeri sosiţi la faţa locului cu o autospecială au lichidat incendiul. Datorită intervenţiei pompierilor nu s-au înregistrat pagube materiale, în incendiu arzând deşeuri de hârtie, mase plastice şi materiale textile, care fuseseră aruncate în pivniţa blocului. Potrivit Inspectoratului pentru Situaţii de Urgenţă Arad, „cel mai probabil incendiul a pornit de la o ţigară nestinsă aruncată la întâmplare". În aceeaşi zi, Detaşamentul de Pompieri Arad a mai intervenit la un incendiu. De data aceasta la o casă din localitatea Hunedoreana Timişană. „La sosirea gărzii de intervenţie, incendiul fusese localizat de către Serviciul Voluntar pentru Situaţii de Urgenţă al comunei Şagu, care a intervenit cu patru voluntari. Din fericire, intervenţia promptă a făcut ca incendiul să nu se extindă la casa de locuit", a declarat lt. Sorina Ambruş purtător de cuvânt în cadrul ISU Arad. Intervenţia a durat o oră şi jumătate. În incendiu a ars acoperişul, pe o suprafaţă de 30mp. Pompierii spun că incendiul a pornit de la „canalul de fum neprotejat sau amplasat necorespunzător faţă de materiale combustibile". **JA – I.C.**

Au intervenit prompt FOTO: JA

Marocani ascunşi pe platforma unui vagon

Doi marocani au încercat să ajungă în Germania, ascunşi pe platforma unui tren care transporta maşini.

CURTICI. Călătoria celor doi tineri, în vârstă de 27, respectiv 30 de ani, din Maroc, a fost întreruptă la Sectorul de Poliţie de Frontieră Curtici.

Poliţiştii de frontieră i-au descoperit pe cei doi pe platforma inferioară a unui vagon care transporta automobile, pe ruta Timişoara-Germania. „Persoanele în cauză au fost conduse la sediul sectorului, iar în urma verificărilor efectuate s-a stabilit că este vorba de doi cetăţeni din Maroc, Ahmed O. şi Mohamed A, în vârstă de 30, respectiv 27 de ani, care intenţionau să ajungă în Germania", au declarat reprezentanţii Serviciului Teritorial al Poliţiei de Frontieră Arad.

Migranţii sunt cercetaţi acum pentru tentativă de trecere ilegală a frontierei de stat. **JA – I.C.**

UNIUNEA EUROPEANĂ
FONDUL EUROPEAN PENTRU DEZVOLTARE REGIONALĂ
Fondul Social European POSDRU 2007-2013
Instrumentul Structural 2007 - 2013
ARCHIVE BLUE

O ŞANSĂ LA VIAŢA ACTIVĂ
ARHIVE BLUE SRL, în parteneriat cu PRIMĂRIA ZIMAND şi GRUPUL SCOLAR UCECOM SPIRU HARET ARAD
ORGANIZEAZĂ GRATUIT CURSURI DE FORMARE PROFESIONALĂ PENTRU DOMENIILE
- COAFOR - PIETRAR / ZIDAR
- MANICHIURĂ/PEDICHIURĂ - INIŢIERE UTILIZARE TEHNICĂ DE CALCUL
Termenul limită pentru recrutarea candidaţilor este 30 aprilie 2012.
Se asigură:
Consiliere în vederea orientării profesionale
Campanii de informare şi conştientizare a integrării pe piaţa muncii
Subvenţii pentru cei care participă la cursuri
Transportul gratuit la locaţia unde vor fi susţinute cursurile
Servicii de mediere în vederea susţinerii beneficiarilor pentru a-si căuta un loc de muncă
Ne adresăm persoanelor inactive din mediul rural cu vârsta de 16 - 60 ani şi care desfăşoară numai activităţi casnice în gospodăria proprie sau a unei rude până la grad III inclusiv.
Cursurile se desfăşoară în perioada iulie-decembrie 2012
Pentru informaţii: Pap Ana Nicoleta-expert grup ţintă
Tel 0757/110163 sau tel 0257/216750, website:www.arblue.ro/proiect
Proiect cofinanţat din Fondul Social European prin Programul Operaţional Sectorial Dezvoltarea Resurselor Umane 2007 - 2013.
Investeşte în oameni!
(945465)

GDS

Firma **GDS Manufacturing Services SA** angajează:

Operator control vizual
Cerinţe:
- capacitate vizuală optimă, îndemânare, înclinaţie spre lucrul fin,
- disponibilitate de a lucra pe 3 schimburi,
- cunoştinţe în electronică constituie avantaj,
- absolvent liceu

Operator teste
Cerinţe:
- dexteritate în folosirea calculatorului
Cunoştinţe minine/medii de limba engleză constituie avantaj
- disponibilitate de a lucra pe 3 schimburi, ore suplimentare
- absolvent liceu

Operator reparaţii
Cerinţe:
- cunoştinţe electronică analogică şi digitală
- familiarizat cu utilizarea instrumentelor de masură electronice (multimetru)
- studii medii cu profil tehnic
- simţ tehnic
- spirit de observaţie, precizie, disponibilitate de a lucra pe 3 schimburi.

Team leader
Cerinţe:
- studii medii
- limba engleză şi italiană nivel mediu constituie avantaj
- atitudine hotărâtă, spirit de conducere
- experienţă în munca cu persoane în subordine constituie avantaj

Oferim:
- bonuri de masă, ore suplimentare platite dublu, transport asigurat/decontat, spor de noapte 25%.

Persoanele interesate sunt rugate să se prezinte la sediul firmei: Str.I, Nr.9,Cartier Zona Industrială Vest, AP 11-15 (în curte la Eurolmobiliare) sau să ne contacteze la nr de tel 0357/420928 fax.0357/420929 sau pe adresa de mail: recrutare@gds.com.
(933676)

Sport

„Cred cu tărie în îndeplinirea obiectivului, salvarea de la retrogradare"

Adrian Abrudean, antrenor Naţional Sebiş

23

este borna la care a ajuns Liga III la fotbal. În această rundă, Naţional Sebiş, cu un nou antrenor pe bancă, are o misiune grea în faţa lui FC Hunedoara. Dacă CS Vladimirescu are o pâine bună de mâncat pe terenul lanternei, Gloria Reşiţa, Leo Pinţa şi ai lui băieţi îşi caută gloria într-un meci de şase puncte, la Valea lui Mihai.

Matematică tare ciudată: 11 la 3, egal 0-5

ARAD. Jucătoarele de la UTA-Tânăra Doamnă continuă pasa neagră în care au intrat în retur, fiind îngenunchiate, în ultima etapă a Diviziei A de fotbal feminin, pe teren propriu, de Negrea Reşiţa, scor 0-5. Mai exact de trei cameruneze care au făcut legea pe terenul Motorul din Aradul Nou, spre disperarea antrenorului Gigi Camenită. O revanşă luată de gruparea de pe Bârzava pentru eşecul, scor 0-6, din partida tur. **JA-D.S.**

„Poli" a trecut, vine Unirea

UTA nu are timp să savureze marea victorie de la Timişoara, căci o aşteaptă meciul de mâine cu Alba Iulia.

Purece et comp. trebuie să uite meciul de la Timişoara, căci vine partida cu Unirea Alba Iulia FOTO: C. ANDRA

ARAD. Atmosfera în sânul tuturor celor care au legătură cu spiritul UTA-ei este una de emoţie maximă. După 10 ani, arădenii au învins la Timişoara, „Poli" fiind „lovită" într-un moment în care - oricum - suferă. Golul lui Galanis a venit ca o lovitură decisivă, care aruncă adversarul la podea. „Violeţii" sunt la pământ, din toate punctele de vedere, iar arădenii sunt în delir, căci au dat ultima „directă".

Fani de nota 10

Nu a mai fost ca pe vremuri: nu au fost bătăi de stradă, nu au mai fost înjurături, nici măcar huiduieli. Iar la final, asistenţa rămasă la tribuna a II-a, chiar sub masa presei, a aplaudat la scenă deschisă echipa arădeană. Ceea ce nu s-a întâmplat niciodată în istoria acestui mare derby al vestului. Nu au fost nici prea mulţi spectatori, dacă ne raportăm, din nou, la istorie. Aproape 10.000, dar pentru liga secundă este un record, fără discuţie. Arădenii, ceva peste 1000, au explodat la golul lui Galanis, apoi au suferit, au tremurat, când „Poli" a ratat acele patru - cinci ocazii imense, apoi când Siminic a pus mâna pe minge (dar arbitrul Feşnic nu a dat penalty), iar în final au explodat din nou, când s-a pus capăt meciului.

Vine Alba Iulia

Soarta e poate prea crudă cu arădenii. Nu au timp să contemple victoria cu marea rivală, cu „duşmanul de moarte", deoarece, mâine, este etapă intermediară. Jucătorii trebuie să uite izbânda uriaşă, istorică, de pe Bega şi să se concentreze la partida cu Unirea, de pe stadionul „Francisc Neuman". Adrian Falub are un rol esenţial, să-i aducă pe băieţi, repede, cu picioarele pe pământ, căci - în economia clasamentului - victoria de la Timişoara nu înseamnă nimic dacă nu este dublată de una contra Unirii. Iar obiectivul propus nu se poate realiza doar cu jumătăţi de măsură.

LEO SFÂRA
leo.sfara@informmedia.ro

Jucătorii, liniştiţi

Preşedintele Catanzariti, care nu le-a oferit nicio primă la partida de la Timişoara, a anunţat că jucătorii sunt liniştiţi pentru jocul cu Unirea Alba Iulia, dacă ne raportăm la bani, salariul de luna trecută fiind virat în contul elevilor lui Falub. Aşadar, sunt premise, dar şi trebuie, ca UTA să bată în partida de mâine, de la ora 17.

Campionatul Judeţean Onoare

Seria A, etapa 24

Rezultate: Victoria Nădlac – Atletico Arad 1-2, Lunca Teuz Sînpaul – Mureşul Ususău 2-1, FC Zimandu Nou – Speranţa Turnu 5-1, Înfrăţirea Iratoşu – Mureşana Mândruloc 1-2, Olimpia Bîrzava – AC Şagu 2-1, Mureşul Zădăreni – Voinţa Macea 9-1, Cetate Săvârşin – AS Aluniş 1-2, Viitorul Tisa Nouă – CS Vladimirescu II 5-0, Forest Oil Sp. German – a stat.

Clasament

1.Vladimirescu II	23	17	1	5	55-27	52
2.Turnu	22	16	2	4	72-35	50
3.Tisa Nouă	23	16	2	5	52-23	50
4.Zimandu Nou	23	15	3	5	64-38	48
5.Zădăreni	23	15	2	6	68-39	47
6.Mîndruloc	22	14	0	8	57-32	42
7.Nădlac	23	10	3	10	49-44	33
8.Atletico	22	10	3	9	41-37	33
9.Sp. German	22	9	4	9	35-29	31
10.Aluniş	23	9	4	10	38-39	31
11.Sînpaul	23	9	3	11	51-52	30
12.Săvîrşin	23	8	4	11	61-51	28
13.Iratoşu	23	8	3	12	26-39	27
14.Ususău	22	6	2	14	28-51	20
15.Şagu	22	4	3	15	25-47	15
16.Bîrzava	23	3	2	18	29-82	11
17.Macea	22	1	3	18	20-10	6

Etapa viitoare: Atletico – Bîrzava, Turnu – Sînpaul, Sp. German – Zădăreni, Macea – Nădlac, Şagu – Iratoşu, Mîndruloc – Zimandu Nou, Ususău – Vladimirescu II, Săvârşin - Tisa Nouă, Aluniş – stă.

Seria B, etapa 24

Rezultate: Viitorul Almaş – CS Moneasa 2-3, Vulturii Socodor – Dacia Beliu 0-0, Şoimii Şimand – Frontiera Pilu 1-1, Avîntul Tîrnova – Crişul Alb Şicula 2-2, Steaua Grăniceri – Cetate Dezna 3-1, Flacăra Ţipari – Viitorul Sepreuş 3-3, Highişana Drauţ – Gloria Cermei 6-3, Pro Gurba – Crişul Alb Buteni 0-1, Recolta Apateu – Andezitul Vîrfurile 3-0.

Clasament

1.Şicula	24	19	3	2	82-27	60
2.Pilu	24	16	4	4	52-22	52
3.Moneasa	24	16	3	5	61-33	51
4.Drauţ	24	16	2	6	64-40	50
5.Apateu	24	14	3	7	70-38	45
6.Sepreuş	24	12	4	8	55-45	40
7.Dezna	24	13	0	11	64-69	39
8.Şimand	24	11	3	10	64-60	36
9.Almaş	24	11	2	11	61-47	35
10.Ţipari	24	10	2	12	53-58	32
11.Vîrfurile	24	9	4	11	60-61	31
12.Grăniceri	24	9	3	12	47-57	30
13.Tîrnova	24	8	3	13	51-58	27
14.Beliu	24	7	3	14	43-51	24
15.Socodor	24	6	3	15	36-70	21
16.Cermei	24	6	1	17	47-76	19
17.Buteni	24	6	1	17	42-93	19
18.Pro Gurba	24	4	2	18	41-88	14

Etapa viitoare: Buteni – Drauţ, Cermei – Ţipari, Sepreuş – Grăniceri, Dezna – Tîrnova, Şicula – Şimand, Pilu – Almaş, Moneasa – Socodor, Beliu – Vîrfurile, Gurba – Apateu.

Tetileanu, out! Vine Abrudean!

SEBIŞ. „Micul Becali" din fotbalul judeţean nu se dezminte. Schimbă antrenorii mai des ca sacoul. Se întâmplă la Sebiş, acolo unde preşedinte-le-jucător Gheorghe Feieş pare a avea contract cu casele de pariuri, miza fiind la câte etape se schimbă antrenorul.

Şapte etape a rezistat Lucian Tetileanu, ultimul eşec (1-4, cu Gloria Arad), fiindu-i fatal. A (re)venit Adi Abrudean, care are o înţelegere până la 1 iunie. „Cu acordul conducerii CS Ineu, echipă pe care o voi antrena în continuare, am acceptat să preiau Sebişul, cu obiectiv clar, salvarea de la retrogradare. Am mare încredere în băieţi.

Sper să scoatem cât mai multe puncte din dubla cu Hunedoara şi Vladimirescu, chiar dacă am o jumătate de echipă indisponibilă, accidentaţi (Cioloca, Situwe) ori suspendaţi (Cornea, Băd, Francescu)" - ne-a spus Abrudean. **JA-D.S.**

Lucian Tetileanu FOTO: JA

Vedetele din Turnu, umilite

ZIMANDU NOU. Dezastru pentru Speranţa Turnu! Echipa pregătită de Ioan Jurău s-a făcut de râs la Zimandu Nou, unde a pierdut cu 5-1 (1-0), după ce gazdele au evoluat mai mult de o repriză în inferioritate numerică, interval de timp în care a marcat de patru ori!!!

Au marcat: Şandru (2), Mager, Radu, Nyiczas, respectiv Stoian.

Arbitrul Trif l-a eliminat pe Gligor (Zimandu Nou), în min. 41, după ce a „uitat" să-l dea afară pe Stoica, şapte minute mai devreme, pentru un cot aplicat lui Pop, care a şi fost schimbat, ieşind cu ochiul tumefiat.

Zimandu Nou: Seb. Gyure - S. Balogh, Bodo, Stoica, Morar, Farkas, I. Balogh, Gligor, Şandru, Mager, Radu.

Au mai jucat: Ser. Gyure, Purda, Nyiczas, Camen. Turnu: Betea - Moni, Şule, Kocsis, Bucătaru, Pop, Brânduşe, Ciobu, Roman, Rusz, Stoian. Au mai jucat: Moise, Harasemciuc.

Au arbitrat: Cristian Trif - la centru, Mircea Toderici şi Flavius Riţa - asistenţi. Obs. AJF: Teodor Juşcă şi Dan Ologeanu.

JA - L.S.

Valoarea şi-a spus cuvântul

IRATOŞU. Ciprian Ceh (min. 2) şi Gelu Magdi (min. 55), cei mai buni jucători de pe teren, au înscris pentru victoria Mureşanei Mîndruloc în deplasarea de la Iratoşu, scor 2-1. Gazdele au ripostat prin Arpad Kontro (min. 7), ratând alte patru-cinci mari oportunităţi de a obţine măcar un punct în faţa unui adversar mult mai valoros.

Îmbucurător este faptul că, la final, ambele grupări au fost mulţumite de arbitrajul prestat de brigada Romulus Tănăsescu - Silviu Mocanu - Sebastian Tomuţa, semn că se poate şi aşa. **JA-D.S.**

Ucenicia, dincolo de lege

Doar nouă contracte de ucenicie au fost înregistrate la AJOFM Arad de la intrarea în vigoare a legii.

Mecanicii auto au ales să își angajeze ucenici FOTO: FAN

ARAD. Ucenicia la locul de muncă are baze legislative fundamentate încă din 2005, când a apărut Legea 279/2005 republicată, urmată fiind de Hotărârea 234/2006 actualizată și Hotărârea 1212/2011 pentru modificarea și completarea Normelor metodologice de aplicare a prevederilor Legii nr. 279 din 2005 privind ucenicia la locul de muncă. Practic, prin ultima hotărâre se stabilește ca, în baza unei convenții încheiate între AJOFM și angajator, să se acorde celui din urmă o subvenție lunară egală cu 60% din indicatorul social de referință pentru fiecare ucenic.

Avantajele uceniciei

„Angajatul care alege să lucreze în baza Legii Uceniciei poate obține o calificare atât teoretică, cât și practică la locul de muncă, fără cheltuieli de școlarizare.

Mai mult, se va obține și un certificat recunoscut în Uniunea Europeană, dar și o retribuție lunară pentru timpul efectiv lucrat, iar la sfârșitul perioadei de ucenicie, vor avea asigurat un loc de muncă", ne-a explicat Albert Ladislau, director executiv AJOFM Arad.

Pe de altă parte, angajatorul va fi subvenționat pentru fiecare ucenic pe care îl angajează. Deși, teoretic, Legea este foarte atractivă, practic doar cinci ucenici lucrează în acest moment în Arad, trei urmând a fi calificați ca și mecanici auto, în timp ce doi dintre cei cinci se vor alege cu o slujbă pe postul de electricieni auto.

Oportunitate reală

„Considerăm Legea uceniciei ca și o reală oportunitate pentru tinerii care doresc să învețe o meserie. Aceste demersuri le vor facilita semnificativ integrarea pe piața muncii, unde există cerere pentru persoanele calificate într-o meserie", este de părere Albert Ladislau.

ANDREEA PINTEA
andreea.pintea@informmedia.ro

COMENTARIU

Simion Todoca

Cai troieni în tabăra liberală

Când îi aud pe transfugii din PDL că trec la liberali pentru că nu au mai putut suporta atmosfera din partid, sacrificiile inutile și nejustificate impuse populației, politicile economice catastrofale sau dictatura internă, mă apucă râsul. După aceea, când liberalii îi ridică pe trădători în slăvi, numindu-i valori și mai nu știu cum, mă apucă plânsul. Ipocrizia a ajuns, în ambele tabere, la cote inimaginabile, făcându-l pe bietul alegător să nu mai știe încotro să o apuce.

Făcând abstracție de acest aspect, liberalii riscă să îi pună pe tavă lui Băsescu, la final de mandat, cadoul la care a jinduit de mulți ani, dar nu a reușit să și-l apropie, desființarea Partidului Național Liberal, prin contopirea în marele partid prezidențial. Doar încăpățânarea lui Tăriceanu a împiedicat dispariția singurului partid istoric de mare anvergură rămas pe scena politică românească. Desigur, dacă facem abstracție de PCR, care trăiește bine, merci, diseminat în toate partidele, nu atât prin persoane, cât prin modul de a percepe și a face politică. Dar, să revenim la oile noastre. După ce tentativa lui Băsescu de a distruge PNL, prin intermediul lui Valeriu Stoica, Theodor Stolojan și ceilalți, a dat greș, i-a căzut ca o pleașcă degringolada cauzată de căderea catastrofală a fostului partid prezidențial, PDL. Pentru că aceasta, nu altele, este cauza îndrăgostirii subite de democrație a șobolanilor care părăsesc corabia. Dacă aveau alte motive, ar fi plecat demult.

> O Mișcare nouă țara o străbate: tu, 50%, iar eu, jumătate

Pentru PNL, însă, înghițirea pe nemestecate a acestor stricăciuni poate produce, în scurt timp, infectarea ireversibilă a sângelui, distrugerea totală a sistemului imunitar. Nu spun că slăbirea adversarului nu este o strategie normală, că dezertorii nu ar trebui primiți, însă doar pentru cantitate și nimic mai mult. Dacă veneticii primesc funcții în partid, nu va trece mult timp până când ei vor fi cei care vor parafa dispariția PNL, vârsându-l în MRU (Mișcarea României Unite, pe care Mihai Răzvan Ungureanu tocmai a înregistrat-o la OSIM) sub înalta oblăduire a lui Traian Băsescu. Și tot sub această oblădurie puzderia de „mișcări" se vor reuni sub steagul marii mișcări populare.

simion.todoca@informmedia.ro

La licitație FOTO: JA

Și-au plătit apartamentele câștigate

ARAD. Arădenii care au licitat pentru unul dintre apartamentele de pe strada Hunedoarei au intrat în posesia imobilelor după ce le-au achitat integral. După ce au participat la licitația publică pentru cele 30 de imobile, arădenii care au oferit prețul cel mai mare au fost desemnați câștigătorii licitației. Din acel moment, cumpărătorii au avut la dispoziție un termen legal de cinci zile pentru a achita integral sau în rate imobilele cumpărate.

Doar unul cu rate

„29 dintre cele 30 de apartamente au fost plătite deja integral, un singur arădean luând decizia de a achita apartamentul în rate. În cazul său a fost plătit un avans de 50% din valoarea totală a locuinței, urmând ca restul banilor să fie virați în termen de maxim 12 luni", a explicat Călin Arusti, purtător de cuvânt în cadrul Direcției Generale a Finanțelor Publice Arad. Pentru cel ce va plăti în rate, Fiscul va percepe și o dobândă de 0,04 procente pentru fiecare zi.

Reamintim că apartamentele de pe strada Hunedoarei au fost scoase la licitație după ce Finanțele au trecut la executarea silită a celor ce le-au construit, întrucât înregistraseră datorii la bugetul de stat.

JA-A.P.

Remețan a înființat ProDemo

ARAD. Fostul președinte al PSD Arad, Florin Remețan, a devenit președinte cu acte în regulă al noului partid ProDemo. Deși are foarte puțin timp la dispoziție, Remețan susține că va avea liste de candidați, la alegerile locale, în toate comunele din județ, specificând că în cele care au primari de la PSD nu le va pune acestora contracandidați. „Avem comitete de inițiativă în 33 de localități, pentru care am stabilit deja listele de candidați, dar vom avea liste în toate comunele. De asemenea, vom avea liste atât la județ, cât și la municipiu", a declarat Remețan.

Partidul a fost înregistrat la Tribunal încă de anul trecut și, se pare, va fi „vehiculul" lui Mircea Geoană pentru alegerile prezidențiale din 2014, împreună cu mișcarea înființată de curând de către acesta.

JA – S.T.

Florin Remețan revine FOTO: JA

EUROCONSULT smart's partner

EUROCONSULT S.P.R.L.
lichidator judiciar al S.C. Gomila Company S.R.L.

VINDE PRIN LICITAȚIE PUBLICĂ URMĂTORUL BUN IMOBIL:

CASĂ DE LOCUIT ȘI TERENUL AFERENT

Bodrogul Vechi, nr. 8, ap. 1A, Județul Arad, clădire înscrisă în CF nr. 132/BODROGUL VECHI, Terenul aferent proprietăți în suprafață de 647 mp este proprietatea societății comerciale.

PREȚ DE PORNIRE: 9.450 euro + TVA.

Licitația se ține în data de **26.04.2012** ora **13.00** la sediul **EUROCONSULT SPRL** ARAD 310087 str. Ioan Georgescu nr. 4 A. În caz de neadjudecare licitația se va repeta, în aceleași condiții, în data de **03.05.2012 la ora 13:00.**
Înscrierea la licitație se face până în **25.04.2012 și în 02.05.2012 ora 13.00.**

Cei care doresc să participe la licitație trebuie să achite garanția de participare, care este 10% din valoarea bunului/bunurilor.
Informații privind condițiile de participare la licitații se pot obține la sediul EUROCONSULT SPRL ARAD 310087 Dr. I. Georgescu nr. 4 A.
Tel. 0257-257143; 0357-100143; 0722-453473. E-mail : office@euroconsult.ro
(945218)

EUROCONSULT smart's partner

EUROCONSULT S.P.R.L.
lichidator judiciar al S.C. TIMENA IMPEX S.R.L.

VINDE PRIN LICITAȚIE PUBLICĂ URMĂTOARELE BUNURI:

Aparat aer condiționat	640 lei +TVA	Aparat aer condiționat	640 lei + TVA
Vitrină frigorifică	520 lei +TVA	Vitrină frigorifică	520 lei +TVA
Frigider Siemens	344 lei +TVA	Echipament frigorific	784 lei +TVA
Imprimanta HP	240 lei +TVA	Calculator	204 lei +TVA
Calculator	284 lei +TVA	Echipament rețea POS-uri 2 buc	5.600 lei +TVA
Cântar electronic	488 lei +TVA	Cântar electronic	488 lei +TVA
Cântar electronic	488 lei +TVA		

Licitația se ține în data de 26.04.2012 orele 11.00 la sediul EUROCONSULT SPRL Arad, str. Dr. I. Georgescu nr. 4A. În caz de neadjudecare licitația se va repeta, în aceleași condiții, în data de 03.05.2012, 10.05.2012 la ora 11:00
Înscrierea la licitație se face până în 25.04.2012, 02.05.2012, 09.05.2012 ora 11.00.
Cei care doresc să participe la licitație trebuie să achite garanția de participare, care este 10% din valoarea bunului/bunurilor + TVA.
Informații privind condițiile de participare la licitații și caietul de sarcini se pot obține la sediul EUROCONSULT SPRL ARAD 310087, str. Dr. I. Georgescu nr. 4 A.
Tel. 0257-257143; 0357-100143; 0722-453473. E-mail : office@euroconsult.ro
(945246)

ENREG 2012
ENERGIA REGENERABILĂ®
REECO

Al IV-lea Târg Internațional pentru energie în triunghiul de frontieră România, Ungaria și Serbia

ENREG - Poarta de Vest a Afacerii Dumneavoastră de Energie

Târgul și conferințele internaționale pentru energie regenerabilă și eficiență energetică în construcții și renovări, ENREG ENERGIA REGENERABILĂ®, vă așteaptă cu cea de - a patra ediție, între 25 - 27 aprilie 2012, la Expo Arad Internațional.
Fiind singurul târg din România și din regiune care unește interesul a 3 țări vecine pentru energii regenerabile și eficiență energetică: Ungaria, Serbia și România - ENREG vă aduce numeroși expozanți din 10 țări. Peste 35% din expozanți sunt internaționali, în căutarea noilor oportunități de afaceri în România.
Vizitați www.enreg-expo.ro pentru mai multe detalii legate de târg, conferințe și manifestările conexe.

INVITAȚIE la TÂRG de Energii Regenerabile și Eficiență Energetică!
Decupați această invitație și veți beneficia de intrare gratuită la târgul ENREG ENERGIA REGENERABILĂ®!

25 - 27/04/2012 Expo Arad International, Arad
www.enreg-expo.com
...for energy without borders

Sponsori: PEVE AROS

Investește în oameni!
Proiect cofinanțat din Fondul Social European prin Programul Operațional Sectorial Dezvoltarea Resurselor Umane 2007-2013
Axa prioritară 5: „Promovarea măsurilor active de ocupare".
Domeniul major de intervenție 5.1: „Dezvoltarea și implementarea măsurilor active de ocupare".
Nr. contract: POSDRU/103/5.1/G/80783

FUNDAȚIA ROMÂNO GERMANĂ VLADIMIRESCU,
în calitate de Solicitant în cadrul proiectului **„CALIFICAREA/ RECALIFICAREA**- o soluție pentru reintegrarea șomerilor pe piața muncii",
ORGANIZEAZĂ **GRATUIT** PENTRU ȘOMERI

CURSURI DE CALIFICARE
în meseriile:
- TAPITER,
- ASFALTATOR
Pe perioada cursurilor se decontează transportul și se acordă subvenție de participare
Informații:
Arad, str. Episcopiei, nr. 32, tel. 0257/214965,
Vladimirescu, str. Gării, nr. 59, tel: 0257/514931, 0744/497802
(945167)

Organizația Județeană
PNL Arad
desemnează
mandatar financiar la nivel de județ pentru alegerile locale 2012 pe domnul
CRISTEA PAVEL GHEORGHE
(945169)

USL ARAD
desemnează
mandatar financiar la nivel de județ pentru alegerile locale 2012 pe domnul
CRISTEA PAVEL GHEORGHE
(945170)

Transformă nemulțumirea în siguranță!
ARTEX SCM
SOCIETATE CU TRADIȚIE ÎN DOMENIUL TEXTIL **ANGAJEAZĂ**
Confecționeri îmbrăcăminte
SAU PERSOANE CUNOSCĂTOARE de MESERIE, EXECUȚIE BUTONIERE, CUSUT NASTURI, APLICAT BUTONI, CĂLCAT.
OFERIM: climat de lucru european, salarii motivate în acord individual, tichete de masă, primă de transport – prezență, premii, un singur schimb, asistență medicală.
Angajările se fac pe bază de probă de lucru.
DETALII: telefon : 0357- 408275; 0357- 408276
(677518)

S.C. ANGAJEAZĂ URGENT:
- ❑ CONTABILĂ EVIDENȚĂ PRIMARĂ
- ❑ DISPECERE AUTO
- ❑ MECANICI AUTO
- ❑ ȘOFERI CU EXPERIENȚĂ + ADR

(0756 - H 898155)
OFERĂ:
- condiții deosebite de muncă
- salarizare deosebită

INFORMAȚII LA TELEFON: 0744.784.492

ANIVERSĂRI

Pentru
RADA NATALIA ELENA,
din Sînleani
Azi, când unsprezece anișori tu împlinești,
îți urăm tot ceea ce îți dorești: sănătate, fericire, bucurie.
Dumnezeu să ți le ducă la împlinire.
LA MULȚI ANI!
Buni și Bubu

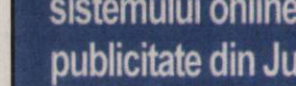

GHENAU TRADE
Ferestre si usi din profile PVC cu sticla termopan
- 3 rate lunare fara comision
- plasa fixa antiinsecte gratis
- transport si montaj gratuit
- calitate pret fara concurenta

REHAU
(941006)
ARAD : B-dul Aurel Vlaicu nr: 159
tel /fax : 0257-260 . 042
mobil: 0769 - 048 . 018; 0728 - 983 . 375

aradjob.ro

SC NEW ECLIPSA SHOES, PARC INDUSTRIAL UTA HALA 25-26
ANGAJEAZA
PERSONAL CU EXPERIENTA PENTRU TALPUIT INCALTAMINTE LIPIT TALPA, CALZERA, SCOS CALAPOADE, ROLE, CTC
PERSOANELE INTERESATE POT TRIMITE C.V PE ADRESA DE EMAIL:
info.neweclipsashoes@ yahoo.ro, sau fax nr. 0357-434914.
INFORMATII TEL 0725-922803; 0740-070861
INTRE ORELE 08.00-15.00
(945157)

Insolvența SM SPRL
vinde, teren intravilan
in suprafata de 900 mp (2 parcele X 450 mp), avand toate utilitatile, situat in localitatea Pecica, jud. Arad, inscris in CF 10601, nr. cadastral 1581 – 20.000 euro + TVA, negociabil. Informatii la tel. 0745.245.844 sau www.insolventasm.ro .
(893625)

SC CONAR SA
angajeaza
soferi profesionisti
cu atestat si card tahograf
informatii la tel 0734009026
(945099)

Fabrica incaltaminte
angajeaza
pentru banda de cusut
masiniste si manual cu experienta.
Telefon : 0257-212928
(945449)

EVIDENȚIAZĂ-TE!

Talon valabil până în 30 iunie 2012

Text: **DATA apariției:**.....

.....

.....

.....

.....

.....

.....

.....

Date personale:

Nume și Prenume:

Telefon:

Buletin de identitate:

TALON + PREȚUL CATEGORIEI AFERENTE

Anunțurile se preiau zilnic, la ghișeu, până în ora 16^{00}, după această oră, se pot prelua doar prin intermediul sistemului online de preluare al anunțurilor disponibil pe www.jurnalaradean.ro . Anunțurile de mică publicitate din Jurnal Arădean se publică pe baza talonului din ziar
Redacția nu își asumă responsabilitatea pentru conținutul anunțurilor de mică publicitate!

JURNAL ARĂDEAN

CASA DE INSOLVENŢĂ RAVA SPRL
în calitate de administrator judiciar
ANUNŢĂ TOŢI CREDITORII **DEBITORULUI**
SC BUSINESS B.V. SELFSAME SRL

cu sediul social în Iratoşu, Nr. FN, Jud. Arad, înregistrată la Oficiul Registrului Comerţului de pe lângă Tribunalul Arad sub nr. J2/96/2009, având Cod Unic de Inregistrare 25023425, că faţă de această societate a fost deschisă procedura insolventei prevăzută de Legea nr. 85/2006, prin Sentinţa civilă nr. 808 pronunţată în data de 28.03.2012 de către Tribunalul Arad, Secţia Civilă în dosarul nr. 4581/108/2011*.

Termenul limită pentru înregistrarea cererii de admitere a creanţelor asupra averii debitorului este data de **21.05.2012.** În temeiul art. 76 alin. (1) din Legea nr. 85/2006 privind procedura insolvenţei, nedepunerea cererii de admitere a creanţei până la termenul menţionat atrage decăderea din drepturi privind creanţa/creanţele pe care le deţineţi împotriva debitorului. Termenul limită pentru verificarea creanţelor, întocmirea, afişarea şi comunicarea tabelului preliminar al creanţelor este data de **11.06.2012.** Contestaţiile se pot formula în termen de 5 zile de la publicarea în Buletinul Procedurilor de Insolvenţă a tabelului preliminar. Termenul de definitivare a tabelului creanţelor este la data de **11.07.2012.** În termen de 10 zile de la primirea prezentei notificări, pentru motive întemeiate, creditorii pot face opoziţii la deschiderea procedurii.

Debitorul **SC BUSINESS B.V. SELFSAME SRL** are obligaţia ca în termen de 10 zile de la deschiderea procedurii să depună la dosarul cauzei documentele prevăzute la art. 28 alin. (1) din Legea privind procedura insolvenţei.

Informaţii suplimentare la tel. (0357)428.897 sau la sediul profesional al administratorului judiciar **CASA DE INSOLVENŢĂ RAVA SPRL** *situat în Arad, Str. Salacz Gyula (fosta Str. Măcinului), Nr. 3A, Jud. Arad.*

(945121)

CASA DE INSOLVENŢĂ RAVA SPRL
în calitate de administrator judiciar
ANUNŢĂ TOŢI CREDITORII DEBITORULUI
SC GLOBE POWER SRL

cu sediul social în Arad, Str. Salacz Gzula, nr. 1, Ap. 1, Jud. Arad, înregistrată la Oficiul Registrului Comerţului de pe lângă Tribunalul Arad sub nr. J02/1003/2009, având Cod Unic de Inregistrare 26078968, că faţă de această societate a fost deschisă procedura insolventei prevăzută de Legea nr. 85/2006, prin Sentinţa civilă nr. 806 pronunţată în data de 28.03.2012 de către Tribunalul Arad, Secţia Civilă în dosarul nr. 1187/108/2011.

Termenul limită pentru înregistrarea cererii de admitere a creanţelor asupra averii debitorului este data de **21.05.2012.** În temeiul art. 76 alin. (1) din Legea nr. 85/2006 privind procedura insolvenţei, nedepunerea cererii de admitere a creanţei până la termenul menţionat atrage decăderea din drepturi privind creanţa/creanţele pe care le deţineţi împotriva debitorului. Termenul limită pentru verificarea creanţelor, întocmirea, afişarea şi comunicarea tabelului preliminar al creanţelor este data de **11.06.2012.** Contestaţiile se pot formula în termen de 5 zile de la publicarea în Buletinul Procedurilor de Insolvenţă a tabelului preliminar. Termenul limită pentru definitivarea tabelului de creanţe şi soluţionarea eventualelor contestaţii la tabelul preliminar este data de **11.07.2012.** În termen de 10 zile de la primirea prezentei notificări, pentru motive întemeiate, creditorii pot face opoziţii la deschiderea procedurii.

Debitorul **SC GLOBE POWER SRL** are obligaţia ca în termen de 10 zile de la deschiderea procedurii să depună la dosarul cauzei documentele prevăzute la art. 28 alin. (1) din Legea privind procedura insolvenţei.

Informaţii suplimentare la tel. (0357)428.897 sau la sediul profesional al administratorului judiciar **CASA DE INSOLVENŢĂ RAVA SPRL** *situat în Arad, Str. Salacz Gyula (fosta Str. Măcinului), Nr. 3A, Jud. Arad.*

(945129)

COFICAB este unul din principalii producători de cabluri pentru industria auto din Europa şi Nordul Africii, deţinând fabrici în Tunisia, Portugalia şi Maroc, producând pentru Ford, BMW, VW, Opel, Audi, DaimlerChrysler, Renault, Peugeot Citroen, Fiat etc. În România COFICAB a generat 350 de noi locuri de muncă, prezenţa lor transformandu-l în principalul furnizor de cabluri pentru industria auto din regiune.

COFICAB Eastern Europe

OPERATOR PRODUCTIE
(MASINI CU COMENZI NUMERICE):

Descrierea postului:
- manipulează utilaje cu control numeric
- seteaza parametri utilajului utilizat
- efectuează măsuratorile de verificare

Cerinte:
- 10 clase/ şcoală profesională
- disponibilitate la program de lucru in 3 schimburi (flux continuu)
- persoana dinamica si organizata, spirit de echipa

OPERATOR LOGISTICA :

Descrierea postului:
- responsabil cu operatiunile de incarcare/descarcare a produselor din magazie si de pe liniile de productie
- introducerea informatiilor in baza de date a stocurilor din magazie
- manipularea stivuitoarelor

Cerinţe:
- şcoală profesională / liceu tehnic
- carnet ISCIR constituie avantaj
- cunoştinţe minime operare calculator
- disponibilitate la program de lucru în 3 schimburi
- persoană dinamica şi organizată, spirit de echipă

Se oferă: pachet salarial atractiv, al 13-lea salariu, sistem de bonusuri, tichete de masă din prima zi de lucru, o masă calda în fiecare zi, transport gratuit

Vă rugăm, trimiteţi CV-urile la adresa de e-mail **human.resources@coficab.ro**, la nr. de fax **0257 202601** sau la sediul companiei din **Arad, str.III, nr.2, Zona Industriala Vest,** de luni pana sambata intre orele 6-22. Informaţii suplimentare la tel: **0257 202632**

(940995)

S.C. **VDS BALCAN TRADE** S.R.L.
Arad, Calea Rădnei FN

Angajeaza:

OPERATORI MASE PLASTICE

Cerinte:
- Domiciliul in localitatea Arad
- Disponibilitatea de a lucra in 3 schimburi
- Vedere buna

Beneficii:
- Pachet salarial atractiv in functie de realizari
- Conditii de munca la standarde occidentale
- Transport asigurat pe raza localitatii Arad
- Tichete de masa

TEHNICIENI MAŞINI ŞI UTILAJE PENTRU INJECŢIE MASE PLASTICE

Cerinţe:
- liceu tehnic
- cunoştinţe în reglarea şi programarea maşinilor şi utilajelor
- dornic de a-şi dezvolta cunoştinţele în domeniul injecţie mase plastice
- disponibilitate pentru a lucra în schimburi

Beneficii:
- pachet salarial atractiv în funcţie de cunoştinţe şi realizări
- condiţii de muncă la standarde occidentale
- transportul asigurat

Informaţii suplimentare se pot obţine la tel. 0257/216624

Asteptam CV – ul Dvs. Prin fax 0257/216623 sau
e-mail: office@vdsbalcantrade.ro
Pana la data de 05.05.2012

(941069)

IMOBILE CHIRII

- **Închiriez apartament** cu o cameră, etaj 1. Telefon 0748.214.780. 930642
- **Închiriez apartament** 2 camere, mobilat, total contorizat, UTA, 0770.697.288. 941187
- **Închiriez apartament** 2 camere, Romanilor, decomandat, mobilat şi utilat, 150 Eur, 0257/228411. 943259
- **Închiriez apartament** mobilat 2 camere, zonă centrală, 0729.906.824. 947321
- **Închiriez apartament** 2 camere, Podgoria, mobilat, utilat. Preţ 190 Eur. Tel. 0729.902.988. 947394
- **Închiriez casă** 2 camere, Aradul Nou (C-lea Timişorii 14), 500 mp, intrare auto, 200 Eur, 0744.849.390. 943266
- **Caut să** închiriez apartament 2- 3 camere mobilat, central, Vlaicu, Micălaca. Tel. 0726.289.694. 947409
- **Dau în** chirie apartament 3 camere, decomandate, mobilat, utilat, zona Vlaicu- UTA, 150 Euro+ garanţie. Tel. 0770.214.797. 945141
- **Dau în** chirie casă 2 camere, baie, bucătărie, Aradul Nou, totul nou, 250, ☎0740.043.413. 945667
- **Doresc să** închiriez garsonieră zona Kaufland- Intim- Gară, mobilată, curată, termen lung. Ofer 120 Eur/lună. Tel. 0744.899.046. 927281
- **Primesc fete** în chirie. Informaţii: 0722.348.103. 941084

SPAŢII COM-ARAD

- **Închiriez scaun** coafură şi manichiură. Telefon 0745.297.910. 945113
- **Închiriez spaţiu** comercial, Aradul Nou, 45 mp, vitrină, 200 Eur, 0744.849.390. 943250
- **Închiriez studio** de înregistrări audio la cheie. Telefon 0729.155.525. 945174

TEREN-ARAD

- **Cumpăr teren** agricol raza municipiului, chiar şi arendat. Tel. 0745.895.483. 930609

TEREN-JUDEŢUL ARAD

- **Cumpăr teren** agricol în: Iratoşu: Vest, Est şi Sud. Variaşu Mare: Est. Preţ minim Euro 3.300/ ha cu extras CF, Coremans Koen. Telefon 0728.987.851. 933074
- **Cumpăr teren** agricol 3- 50 ha la Pecica, Semlac, Şofronea, Curtici, Iratoş, Variaş, Zimand, Şiria, Şimand, Pereg, Sântoma etc., 0722.606.448. 947407
- **Cumpăr vie,** teren, pe deal sau agricol, în Şiria, 0744.604.022. 930647

OFERTE LOCURI DE MUNCĂ

- **Angajăm agenţi** pază, foste cadre M.I., sportivi. Oferim cursuri de formare profesională pentru obţinerea atestatului de agent pază. Telefon 0760.256.150. 945093
- **Angajăm bărbat** (instalator) pentru întreţinere pensiune. Tel. 0257/218820, 0753.058.478.
- **Angajăm cameristă-** menajeră pentru hotel- Arad, DN7 intersecţia cu Turnu. Telefon 0722.643.327.
- **Angajăm electrician** electromecanic, lăcătuş sudor, carnet B. Telefon 0257/285685, 0728.145.037.
- **Angajăm fată** la recepţie (bar) pentru sala de sport, 0257/262622.
- **Angajăm magazioner,** localitatea Felnac. Tel. 0741.082.278.
- **Angajăm mecanic** agricol şi auto. Tel. 0741.082.278.
- **Angajăm mecanic** auto, electrician auto, vopsitor, tinichigiu auto, frigotehnist, 0723.575.905.
- **Angajăm mecanici** agricoli, tractorişti. Telefon 0788.627.921, 0788.602.555.
- **Angajăm muncitor** pentru depozit cu permis cat. B. Telefon 0257/228933.
- **Angajăm operatoare** calculator. Tel. 0740.072.697, 0728.110.800.
- **Angajăm persoană** tânără, serioasă, dinamică gestiune materiale. Tel. 0755.901.289.
- **Angajăm tehnician** operator cu studii tehnice mecanică electrotehnică. Telefon 0742.011.192.
- **Angajez agent** şofer distribuţie pâine, experienţă obligatorie, salar atractiv, 0745.800.034.
- **Angajez barmană** pentru bar în Vlaicu. Tel. 0723.616.763.
- **Angajez barmană.** Tel. 0745.650.564. Rog după ora 9.00.
- **Angajez barmane,** fete serioase, cu aspect fizic plăcut. Tel. 0744.380.959. 945186
- **Angajez brutar,** 1.200 salar minim. Tel. 0742.716.746.
- **Angajez mecanic** auto cu experienţă. Angajez şofer, cat. BCE, 0722.251.557. 945063
- **Angajez montator** tâmplărie PVC. Cerinţe: experienţă şi seriozitate. Tel. 0730.819.189.
- **Angajez muncitor** pentru Abcant şi buldoexcavatorist. Tel. 0257/253947, 0728.310.735.
- **Angajez personal** pensiune: cameriste, recepţioneră, barmană. Prezentarea: str. Cocorilor nr. 36, vineri orele 10- 13. 945116
- **Angajez personal** pentru vânzare flori. Avantaj experienţă. Informaţii: 0732.991.865.
- **Angajez tâmplari.** Tel. 0744.403.953.
- **Angajez: brutari,** ucenici brutari, muncitori constructori, electrician auto. Telefon 0726.316.643.
- **Firmă angajează** constructori. Cerinţe: zidărie, tencuieli, rigips, gresie. Telefon 0770.280.205.
- **Firmă de** construcţii angajează muncitori calificaţi. Informaţii 0741.088.146. 943159
- **Magazin încălţăminte** B- dul Revoluţiei angajează vânzătoare experienţă 3 ani, 900 lei+bonusuri. CV: angajare1@yahoo.com sau fax:021.319.10.71.
- **Restaurant chinezesc** angajează femei bucătărie. Salar 800 lei. Telefon 0752.847.959.
- **Restaurant italian** angajează ajutor bucătar cu experienţă, 0752.083.848, după 10.
- **S.C. angajează** şoferi cu experienţă pe bascule, card tahografic, atestat, permis de conducere cat. C+E. Informaţii: 0722.274.862.
- **S.C. selectează** o singură persoană pentru postul de secretară, ☎0726.003.784. 945583
- **SC angajează** bucătari. Telefon 0357/ 425210, 0724.687.401.

PRESTĂRI SERVICII

- **A A** Acord Garanţie 2 ani reparaţii maşini spălat ☎0744.241.398, 0357/401569 ☎0257/ 259146. 929237
- **A A** Acord garanţie, repar maşini spălat automate, frigidere, domiciliul clientului 0257/274600, 0745.395.282. 932354
- **Amenajez şi** întreţin grădini, arteziene, gazoane. Telefon 0746.258.067. 941044
- **Ana- Frig repară** frigidere, congelatoare la domiciliu. Garanţie 1 an. Telefon 0257/ 210420, 0745.967.198. 945124

- **Cursuri 200** lei/lună masaj şi reflexoterapie, manichiură şi pedichiură, 0724.442.686. 920691
- **Executăm cazane** ţuică şi reparaţii. Executăm şi la beneficiar acasă. Tel. 0752.859.864. 933198
- **Executăm: construcţii,** instalaţii. Seriozitate, negociabil. Recomandări doctori, profesori, bugetari, 0755.017.044. 947385
- **Execut: zidărie,** tencuieli, zugrăveli, rigips, termoizolaţii, acoperişuri, izolaţii, consolidări, 0740.696.157. 933107
- **Mutări, montat,** demontat, transport. Tel. 0740.685.886. 945357

CONSTRUCŢII

- **Aduc acasă** balast, nisip, mraniţă, duc moloz, 0741.667.073. 943152
- **Aduc nisip** balast, mraniţă, ridic moloz, duc pământ, 0748.749.698. 943180
- **Aduc nisip,** balast, mraniţă, pământ, demolez, ridic moloz, 0748.934.419. 943181
- **Vând şi** transport lemne, deşeuri, rumeguş, nisip, balastru. Tel. 0757.250.730. 943145
- **Vând balast,** pământ, nisip, piatră 2- 20 mc, duc molozul. Telefon 0745.036.969, 0722.389.480. 820688
- **Vând nisip,** balast, sort, pământ, lemne, deşeuri, rumeguş. Tel. 0742.401.233. 920120

AUTO ROMÂNEŞTI

- **Vând Dacia** utilitară, dublu cabină, an 2006, 1,9D, 139.000 km, 0744.604.022. 930646
- **Vând Logan** 1,4 MPI 2005, toate dotările, impecabil, 3.500 Eur/negociabil,0744.958.818. 932812

AUTO STRAINE

- **Ocazie!!! Doar** săptămâna aceasta! Vând Chevrolet Lacetti 2007, 79.000 km, toate dotările, stare perfectă, 5.200 Euro. Telefon 0723.282.502. 943265
- **Vând autoturism** Mercedes C180 din 1993 (avariată faţa), preţ negociabil. Telefon 0743.115.836, 0720.272.318. 941071

GARSONIERE

- **Cumpăr cu** plata pe loc!!! garsonieră, apartament una cameră, 0752.510.776. 735431
- **Vând garsonieră,** central, zona Bujteni, 18.000 Eur. Tel. 0741.587.791, 0757.312.269. 933334
- **Vând garsonieră,** confort III, frumos amenajată, zona UTA. Telefon 0723.382.064, 0745.604.162. 918847

GARSONIERE-JUDEŢ

- **Vând garsonieră** în localitatea Chişineu-Criş, îmbunătăţită (termopane, gresie, faianţă, cabină duş), mobilată complet. Informaţii tel. 0744.705.643. Acceptăm şi variante. 933294

AP.1 CAMERĂ

- **Vând apartament** central cu o cameră, confort sporit. Tel. 0732.512.594. 947410

AP.2 CAMERE-ARAD

- **Cumpăr cu** plata pe loc apartament 2 camere. Tel. 0744.849.390. 735888
- **Vând apartament** în bloc nou cu 2 camere, decomandat, cu parcare în curte, cu centrală proprie, izolat în polestiren 10 cm, et. I, str. Cocorilor nr. 5. Telefon 0762.213.545. 898295
- **Vând apartament** 2 camere, Vlaicu, etaj 2, termopan, balcon închis, 23.500 Eur, 0752.510.776. 943218
- **Vând apartament** 2 camere, UTA, 64 mp, parter, amenajat, 21.500 Eur, 0749.437.964. 943272
- **Vând apartament** 2 camere, Micălaca, amenajat. Telefon 0741.243.969, 0740.052.883. 945109
- **Vând apartament** 2 camere la casă şi mobilă (Johana). Telefon 0741.995.786. 945118
- **Vând apartament** 2 camere, central, P- ţa Mică, etaj 4, decomandat, 26.500 Eur, 0744.542.931. 945163
- **Vând apartament** 2 camere, Romanilor, parter. Preţ 30.000 Eur/negociabil. Tel. 0758.997.915. 946158
- **Vând apartament** 2 camere etaj 1, Podgoria, 34.000 Eur, 0722.606.527. 947404

AP.3 CAMERE-ARAD

- **Vând apartament** 3 camere zona Podgoria, etaj 4/4, mobilat complet, 36.000 Eur. Tel. 0743.142.315. 943283
- **Vând apartament** 3 camere decomandate, etaj 4, Podgoria, 26.000 Eur, 0744.542.931. 943681
- **Vând urgent** apartament central, et. 1, 3 camere, bucătărie, 2 băi, 2 intrări, cămară alimente, pivniţă. Dotări: termotecă, aer condiţionat, utilităţi individuale, pretabil sediu firmă, preţ negociabil, 58.000 Euro. Telefon 0771.223.799. 893543

AP.4 CAMERE-ARAD

- **Vând apartament** 4 camere zonă ultracentrală (lângă Hotel Central) în suprafaţă de 107 mp, complet renovat.Preţ 90.000 Eur. Tel. 0722.249.492, 0744.333.017. 941088

APARTAMENT LA CASĂ

- **Vând apartament** la casă, 2 camere, bucătărie, baie, cămară alimente, hol, cămară lemne, gaz, canalizare, curent electric. Preţ negociabil. Informaţii suplimentare tel. 0769.279.045. 943179
- **Vând apartament** în casă, 4 camere, 180 mp, 3 băi, etaj II, central, 85.000 Eur. Tel. 0722.606.527. 947405
- **Vând urgent** apartament str. Eminescu, 2 camere mari, bucătărie, baie, terasă, grădină cu pomi, renovat complet, 49.000 Eur. Tel. 0740.270.795, 0722.361.083. 946306
- **Vând urgent** apartament str. Mărăşeşti, 4 camere mari, bucătărie, 2 băi, terasă, 2 intrări, pivniţă, renovat parţial, 49.000 Eur. Tel. 0740.270.795, 0722.361.083. 946859

CASE-ARAD

- **Vând casă** Aradul Nou, 4 camere, 2 bucătării, toate utilităţile. Tel. 0770.761.584. 943156
- **Vând casă** cărămidă, nouă, utilităţi complete, Grădişte, bun pentru activitate comercială sau privat. Informaţii: 0723.333.579. 895909
- **Vând casă** locuibilă, Bujac, 1050 mp, front stradal 27 m. Preţ 58.000 Eur, ☎ 0745.895.483. 930608
- **Vând casă** mare în Arad, cartier Bujac. Tel. 0745.320.938. 943298
- **Vând casă** în Grădişte, str. Războieni, nr.7, 3 camere, bucătărie, baie. Telefon 0744.292.633. 945501
- **Vând casă** 3 camere, central (str. Mărăşeşti nr. 27), 290 mp, singur în curte, intrare auto, 0744.849.390. 943269
- **Vând casă+** teren în Gai, centură, 2 clădiri, anexe, 4 garaje, grădină, intrări de pe 2 străzi, 1.600 mp. Tel. 0757.653.660. 945359
- **Vând casă,** Aradul Nou, pe centru, 2 camere, nou, 42.000, 0740.043.413. 945664
- **Vând casă,** 4 camere, Aradul Nou, stare excelentă, front stradal 20m, suprafaţa totală 700 mp. Telefon 0724.500.339. 943262
- **Vând sau** schimb casă 2 camere, grădină, 720 mp cu apartament+ diferenţă, Grădişte, str. Tocilescu, nr. 18, 0742.332.453. 941180
- **Vând urgent** casă, Grădişte, 5 camere, construcţie 2007, 85.000 Eur, 0744.542.931. 945158
- **Vindem casă** Grădişte cu grădină, Lucreţia 45. Tel. 0740.138.621, 0753.287.438. 941041

CASE-JUDEŢUL ARAD

- **Vând casă** cu anexă, 876 mp în Buhani nr. 56, comuna Dezna, 0742.293.347. 945833
- **Vând casă** la Iratoş, strada principală, 3 camere, bucătărie şi baie, apă de la reţea, anexe, suprafaţa 4.000 mp. Telefon 0722.500.624. 943653
- **Vând casă** în Cuvin. Telefon ☎0740.535.576. 943154
- **Vând casă** în Fântânele, 2 camere, bucătărie, baie, pivniţă, curte mare, apă, gaz, curent trifazic. Preţ 38.000 Eur/negociabil. Tel. 0752.099.482. 933267
- **Vând casă** în Felnac. Informaţii tel. 0754.807.438. 943295
- **Vând casă** în Sântana cu mansardă, curte, grădină, atelier, total suprafaţă 2.000 mp. Preţ 65.000 Eur. Tel. 0752.512.598. 908271
- **Vând casă** în Vladimirescu, 600 mp, 3 camere, baie, bucătărie, geamuri termopan maro, FS- 22 ml. Preţ 39.000 Eur/negociabil. Tel. 0728.144.898, 0721.198.568. 943629
- **Vând casă** Sânleani, construcţie nouă, 3 dormitoare, living, 3 băi, 2 bucătării, 53.000 Eur, 0740.043.413. 945617
- **Vând casă** 4 camere, bucătărie, 2 băi, garaj, suprafaţă teren 3.600 mp, în Sînpaul. Preţ negociabil. Tel. 0768.457.139. 933280
- **Vând casă** 5 camere, dependinţe, grădină în sat Somoşcheş, comuna Cermei. Preţ 12.000 Eur/negociabil. Tel. 0257/433060, 0746.174.481. 947401

CASE-ALTE JUDEŢE

- **Vând casă** cu livadă cireşi, caişi, vie, Battonya. Tel. 0752.200.301. 933245

CASE DE VACANŢĂ-JUD ARAD

- **Vând casă** la Trei Insule, 4 camere, teren 410 mp, neinundabil. Tel. 0747.789.864. 933321

SPAŢII COM-ARAD

- **Vând spaţiu** comercial 150 mp, amenajat, Petru Rareş, Grădişte, 0744.555.660. 915406
- **Vând spaţiu** comercial 126 mp, Micălaca, lângă universitate, 0727.892.162. 930977
- **Vând spaţiu** pe Ştrandul Neptun, 4.500 Euro, negociabil, 0755.531.300. 941074
- **Vând urgent** spaţiu comercial în casă, str. A. Şaguna, 3 camere mari cu vitrine, 2 intrări, spaţii depozitare, garaje, singur în curte. Tel. 0740.270.795, 0722.361.083. 946542
- **Vând/închiriez hală 500 mp + 600 mp de curte, str.Ghioceilor nr.39, Arad, 0757.621.897, 0745.523.263.** 839762
- **11.500- mp şoseaua- NĂDLAC,** FS mare, Proiect- HOTEL, utilităţi, 0722- 257409. 908422
- **11.500- mp şoseaua- NĂDLAC,** FS mare, Proiect- HOTEL, utilităţi, 0722- 257409. 908232

TERENURI LOCAL

- **PF vând** locuri casă, Arad, toate utilităţile+ C.F. Tel. 0745.350.576. 941027
- **Vând teren** 750 mp, Arad, str.Corbului nr.33. Preţ negociabil. Tel.0722.274.864. 930951
- **Vând/închiriez teren,** zona hipodrom, lângă Dedeman, utilităţi. Telefon 0745.320.938. 943300

TERENURI JUDEŢ

- **P.F. vând** loc de casă cu C.F. 500 mp, localitatea Livada, 0741.231.213. 943281
- **Vând loc** de casă, Zădăreni, 784 mp, preţ negociabil, 0722.288.955. 943148
- **Vând parcele** de 500 mp la intrare Zimand Cuz pentru locuinţă, 0742.332.453. 941149
- **Vând teren** agricol 2,7 ha Pecica; 3 ha Socodor; 1 ha Şofronea, 0722.606.527. 947403
- **Vând teren** arabil în zona Fântânele- Frumuşeni, teren arabil 5,20 ha, preţ negociabil. Tel. 0743.115.836, 0720.272.318. 941073
- **Vând 0,50** ha teren arabil, Curtici. Telefon 0723.861.610. 945114
- **Vând 1** ha; 2 ha Şofronea, la şosea, 4 Eur/mp, 0722.606.527. 947406

DECESE

LULEŞ RODICA

După o lungă şi grea suferinţă ai plecat pe drumul veşniciei, dar ai lăsat în sufletele noastre, veşnica recunoştinţă, tu l-ai iubit pe Dumnezeu şi iubindu-l pe El, ne-ai lăsat drept mângâiere dragostea şi bunătatea Lui. Te vom plânge mereu şi nu te vom uita niciodată! Dumnezeu să te odihnească în pace! Corpul neînsufleţit se află depus la capela cimitirului Eternitatea (UTA). Înmormântarea va avea loc marţi, 24 aprilie 2012, ora 13:00.

Sora Voichiţa şi cumnatul Puiu

O inimă a încetat să bată, un suflet bun s-a ridicat la cer lăsând în urmă o nemărginită durere şi un dor imens. Un ultim omagiu, o lacrimă şi o floare pentru fiinţa dragă care a fost soţie, mamă, bunică

UNCRUŢ ADRIANA.

Înmormântarea va avea loc astăzi, 24 aprilie în Comlăuş (Sântana), ora 13,00. Dumnezeu să o odihnească în pace!

Familia îndoliată

O inimă a încetat să bată, un suflet bun s-a ridicat la cer şi pleacă departe de noi, dar mai aproape de Dumnezeu. Cu adâncă durere în suflet anunţăm decesul celei care a fost mamă, bunică, străbunică

CRESTICI VALERIA.

Înmormântarea va avea loc astăzi, 24 aprilie 2012, orele 14:00, la capela cimitirului Eternitatea. Dumnezeu s-o odihnească în pace!

Fiul Dan cu soţia Ronela şi nepoţii Darius cu soţia Diana şi fiica Maria, Cecilia cu soţul Gion şi fiica Emma

Cu adâncă durere în suflet anunţăm decesul celui ce a fost: tată, bunic, socru

NIŢĂ NICOLAE.

Înmormântarea va avea loc astăzi, 24 aprilie 2012, de la ora 13,00, de la Capela Cimitirului Aradul Nou.

Familia îndoliată

Cu inimile zdrobite de durere soţia Dr. Laza Diana şi fiica Aliteea anunţă moartea fulgerătoare a soţului şi tatălui

ing. GROZAV CAIUS,

la data de 19.04.2012 în Toronto Canada. Dumnezeu să-l odihnească în pace!

Nemângâiate: soţia şi fiica

CONDOLEANŢE

Cu durere în suflet, tatăl Grozav Iosif şi socru Gheorghe Laza, anunţă moartea fulgerătoare a fiului şi ginerelui

ing. GROZAV CAIUS,

la data de 19.04.2012 în Toronto-Canada. Dumnezeu să te odihnească în pace!

Suntem alături de colega noastră Peia Maria, acum când se desparte de iubita ei mamă. Transmitem întreaga noastră compasiune familiei!

Colegii din Filarmonica de Stat Arad

Suntem alături de colegul nostru Maghici Claudiu la grea încercare pricinuită de decesul bunicului său.

Colegii consilieri juridici din cadrul D.G.F.P. Arad

Împărtăşim durerea fam. Stoian Radu, Camelia şi Rareş, la plecarea în veşnicie a bunicului lor drag. Dumnezeu să-l odihnească! Sincere condoleanţe întregii familii!

Direcţia Judeţeană de Evidenţă a Persoanelor Arad

Suntem alături de colegul nostru Ovidiu Uncruţ în aceste momente în care viaţa îl pune la grea încercare. Fie ca bunul Dumnezeu să îi aline suferinţa pricinuită de plecarea spre veşnicie a mamei

UNCRUŢ ADRIANA.

Dumnezeu să o ierte!

Colegii de la Poliţia Locală Arad

Suntem alături de prietenul nostru Ovidiu Uncruţ în greaua suferinţă pricinuită de pierderea mamei dragi

UNCRUŢ ADRIANA.

Dumnezeu s-o odihnească în pace!

Lucian, Ada şi Dana

Împărtăşim durerea dragilor noştri prieteni Cristiana şi Cosmin Tabuia, acum când se despart mult prea devreme de cea care le-a fost mamă scumpă. Sincere condoleanţe!

Prietenii din Sântana

SERVICII FUNERARE

IN MEMORIAM NON STOP!
KUKI - servicii funerare complete
Producător de sicrie - oferă sicrie la preţ de producător.
Pentru membrii C.A.R.P. transport gratuit atât în oraş, cât şi în judeţ.
Rezolvăm actele la spital, primărie, casa de pensii şi C.A.R.P.
Transport intern şi internaţional.
Accesorii funerare.
Contact: Arad, Str. Mihai Eminescu nr. 4 (în curte), vis-a-vis de Cerbul Albastru.
Telefon: 0257/211929, mobil: 0723-343-964
www.inmemoriamkuki.com
(H-748928)

Mulţumim celor ce au fost alături de noi şi l-au condus pe ultimul drum pe cel ce a fost soţ, frate, unchi, cumnat

ŢIPLEA ION.

Sora Maria

COMEMORĂRI

Cu aceeaşi nemărginită durere şi dor nesfârşit reamintim tuturor cunoscuţilor că se împlinesc 3 ani de când

NEAMŢ MARIANA ŞTEFANIA

a plecat dintre noi. În loc de „La mulţi ani!" Dumnezeu să te odihnească în pace şi să-ţi dea lumină veşnică!

Mami, tati, Monica, Marius şi Ariana

Reamintim tuturor celor care au cunoscut-o şi preţuit-o că se împlinesc 5 ani de la pierderea celei care a fost scumpa noastră soţie, mamă şi bunică

ANDRA RODICA MARIANA.

Te vom plânge mereu.

Soţul şi copiii

- **Se citează** numitul Soos Leontin- Ioan, în Dosarul Civil nr. 4499/55/2012 al Judecătoriei Arad pentru data de 30.04.2012, ora 8,30. 945147

DIVERSE

- **Cumpăr fier** vechi, aluminiu, cupru, alamă, radiatoare, inox, motoraşe vechi, baterii, cositor, nichel, argint, pene vechi-noi, 0742.572.721. 932368
- **Cumpăr pene** vechi- noi, cupru, alamă, fier, baterii. Preţ bun, 0741.689.068. 940951
- **Urgent! Ofer** gratis materialele de construcţii a unei case mari, contra serviciului de demolare. Telefon 0745.800.034. 941489
- **Vând cazane** de aramă pentru făcut ţuică. Adresa Piştia, str. Izlaz, nr. 109. Telefon 0752.643.193. 945140
- **Vând stupi** cu albine. Telefon 0746.776.604. 940922

Preluarea anunţurilor pentru următoarea zi se face până la ora 15.00 la ambele sedii, cu excepţia anunţurilor de deces, care se primesc până la ora 18.00, la sediul din Bd. Revoluţiei 81 .

APELURI

Consult-Ar Management Lichidări IPURL Arad

Lichidatorul judiciar al SC Mr-Texma SRL în conformitate cu prevederile Legii 85/2006, vinde la licitaţie publică din 04.05.2012, ora 10: - 3 buc. maşini de cusut industriale şi 1 buc. Triploc, precum şi piese de schimb pentru maşinile de cusut. Listele şi preţurile vor putea fi consultate la sediul lichidatorului judiciar din Arad, B-dul Revoluţiei nr. 82, ap. 18. Licitaţia se va repeta în fiecare vineri. Relaţii suplimentare la tel.: 0257/270121, 0745.656.512.

Consult-Ar Management Lichidări IPURL Arad

Lichidatorul judiciar al SC Serade Market SRL în conformitate cu prevederile Legii 85/2006, vinde la licitaţia publică din 04.05.2012, ora 9: - mărfuri diferite (alimentare şi nealimentare) conform listelor de inventar. Listele şi preţurile vor putea fi consultate la sediul lichidatorului judiciar din Arad, B-dul Revoluţiei nr. 82, ap. 18. Licitaţia se va repeta în fiecare vineri. Relaţii suplimentare la tel.: 0257/270121, 0745.656.512.

Consult- Ar Management Lichidări IPURL Arad

Lichidatorul judiciar al SC Romcon Active SRL în conformitate cu prevederile Legii 85/2006, vinde la licitaţia publică din 04.05.2012, ora 11: - autospecializată DAF 95400 ATI, 25 tone, pe motorină, an fabricaţie 1995. Lista şi preţul vor putea fi consultate la sediul lichidatorului judiciar din Arad, B-dul Revoluţiei nr. 82, ap. 18. Licitaţia se va repeta în fiecare vineri. Relaţii suplimentare la tel. 0257/270121, 0745.656.512.

- **Vând maşină** nouă 0 km, Aveo Chevrolet, cu acte la zi, ☎ 0771.401.729. 915259
- **Vând Matiz,** an 2007, 57.000 km rulaţi. Preţ 1950 Eur. Tel. 0723.563.543. 945362

MICROBUZE, DUBE

- **Vând Microbuz** VW LT35, 8+1, înmatriculat persoană fizică, an 2002, preţ 5.800 Euro, negociabil. Telefon 0749.620.989. 943155

ELECTRONIC PLUS

- **Frigider, combină** frig, maşină spălat automată, ladă mare. Telefon ☎0257/210613. 933428
- **Vindem electrocasnice second, frigorifice, maşini spălat haine- vase, uscătoare, aragaze gaz- electrice, televizoare, anvelope, vitrine comerciale. Reducere pentru schimb, rate. Telefon 0744.796.542.** 661233

MOBIDOM

- **Vând dormitor** alb- verzui, Ludovic al XVI- lea, stare foarte bună, 1200 Eur. Tel. 0757.653.660. 945365
- **Vând mobilă** din lemn sculptată, veche. Tel. 0749.477.077. 943683
- **Vând mobilă** dormitor compusă din dulap cu 4 uşi, pat dublu cu bibliotecă şi noptiere, oglindă cu scaun, stare bună, preţ 1.000 Ron, pat 2 persoane cu ladă aşternut la capăt şi canapea fixă cu 3 locuri. Preţuri mici, negociabile. Toate se află la Botfei. Telefon 0257/323036. 933263
- **Vând mobilă** second import Germania. Transport gratuit. Tel. 0743.502.222. 917260
- **Vând una** mobilă bucătărie, uşi termopan, clima, stare bună, 0745.521.277. 933273

PIERDERI

- **Pierdut polițe** cu seriile: 500337725, 351347726 în alb, eliberate de AZT Arad. Le declar nule. 947399
- **SC Marco** Cafe Diverta SRL, pierdut certificat constatator nr. 49504 din 03.09.2010. Îl declar nul. 945160

PLANTE-FLORI

- **Vând şrot** floarea soarelui 1,2 Ron/kg, negociabil. Telefon 0731.347.875. 930950
- **Vând grâu** şi porumb 0,7 lei/kg. Tel. 0745.139.263. 930615
- **Vând: lămâi,** portocali, mandarini, grefuit, alte citrice de diferite soiuri şi mărimi produse şi aclimatizate local (Arad). Tel. 0747.639.222. 941107

ANIMALE-PĂSĂRI DOMESTICE

- **Vând pui** de carne, diferite mărimi. Telefon 0748.322.489, 0771.521.216, 0721.665.317, 0357/442670. 820402
- **Vând vacă** gestantă, rasă bălţată în Arad, 0754.346.177. 943157
- **Vând vacă** în com. Bata. Telefon 0257/434803, 0754.527.471. 943160
- **Vând viţei** mici de lapte. Cumpăr vaci pentru abator, 0740.891.238. 868914
- **Vând 30** familii albine, lăzile preţ separat. Telefon 0735.320.887. 945138

MAŞINI,UTILAJE,INSTALAŢII

- **Buldoexcavator Kramer** tracţiune 4x4, an 1980, toate cupele, funcţional 0257/288680, 0257/287080, 0722.274.870. 931013
- **Vindem toată** gama de utilaje agricole: combine, tractoare, aparat de stropit etc. Tel. 0741.082.278. 932870

ÎMPRUMUTURI FINANCIARE

- **Instituţie finaciară** acordăm credite avantajoase pentru angajaţi şi pensionari. Informaţii: 0729.660.774.

CITAŢII

- **Se citează** Guleş Maria şi Guleş Vasile cu domiciliu necunoscut în 3.05.2012, ora 10, la B.N.P. Fildan, str.I.Vidu, nr.2, ap.1, în vederea dezbaterii succesiunii privind defuncta Guleş Iuliana, decedată în 10.03.1997, ultim dom. Arad, str. Dr.I.Suciu, Bl.7,sc.B, nr.6. 945435

Cu 5 lei în plus, anunţurile de deces pot fi însoţite de unul dintre următoarele simboluri:

Program publicitate:
pe B-dul Revoluţiei, nr. 81
luni-vineri: 8.00-18.00,
duminică: 9.00-13.00,
pe B-dul Revoluţiei, nr. 62
luni-vineri: 9.00-16.00.

Mare cât o mașină de spălat FOTO: FAN

Panică și confuzie în SUA

WASHINGTON. Căderea unui meteorit duminică a provocat panică și confuzie în rândul locuitorilor din statele americane California și Nevada, scrie Associated Press. Numeroase apeluri telefonice au început să vină la secțiile de poliție din cele două state în dimineața zilei de duminică. Oamenii pretindeau că au auzit o pocnitură puternică asemănătoare zgomotului provocat de explozia unei bombe, iar unii dintre ei susțineau că au simțit chiar unda de șoc a deflagrației. Nu există la ora actuală informații referitoare la eventuale victime sau pagube materiale. De asemenea, nu există nici date privind producerea vreunui cutremur de pământ în perioada menționată în statele amintite. „Conform relatărilor, acesta a fost meteorit extrem de luminos", a explicat Robert Lunsford, reprezentant al Societății americane pentru studiul meteoriților. Astronomii spun că dimensiunea acestuia a fost, probabil, „un pic mai mare decât cea a unei mașini de spălat".

SURSA: AGERPRES

O mare sursă de metan

PARIS. Suprafața Oceanului Arctic s-ar putea afla la originea emisiilor de metan, un important gaz cu efect de seră, potrivit unui studiu realizat de experții în climă, publicat duminică în Nature Geoscience, informează AFP.

Cu ocazia mai multor misiuni, cercetătorii au măsurat concentrațiile atmosferice de metan din teritoriile arctice de până la 82 de grade latitudine nordică. Oamenii de știință au constatat concentrații importante de metan în apropiere de suprafața oceanului, în special în zonele în care apar bucăți de gheață.

Sursă de metan în teritoriile arctice FOTO: EPA

Astfel, printr-un mecanism până acum necunoscut, apele de la suprafața Oceanului Arctic ar putea reprezenta o sursă importantă de metan, „potențial sensibil la schimbările înregistrate la nivelul suprafeței înghețate a mării", au explicat autorii studiului, coordonat de Eric Kort de la Institutul de tehnologie din California (Caltech).

Savanții au constatat deja că metanul, captiv vreme de milioane de ani în permafrostul din Siberia și din America de nord, „evadează" din sol atunci când temperaturile cresc. El contribuie astfel la încălzirea globală, care generează la rândul ei, ca într-un cerc vicios, o eliberare suplimentară de metan atmosferă.

SURSA: MEDIAFAX

Monica
Născută în zodia Fecioară, este pasionată de fotbal.

www.aradon.ro
Mai multe poze cu Monica

Robin Gibb uimește medicii

LONDRA. Robin Gibb a ieșit din comă. Component al grupului Bee Gees - frații Gibb - el a suferit grave complicații în urma unei pneumonii. A reușit să vorbească cu familia și este pe deplin conștient. Un aparat îl ajută totuși să respire mai ușor, informează 7sur7.be.

Încă o dată, cântărețul a trecut pe lângă moarte. Robin Gibb, care se luptă cu un cancer la ficat și la colon, refuză să cedeze și se bate cu mai multă putere ca niciodată. Medicii sunt uimiți de curajul și de dorința lui de viață.

SURSA: AGERPRES

O femeie în comă a născut

NEW YORK. Christine Bolden (26 ani), originară din Michigan, a fost declarată în moarte cerebrală în urma a două anevrisme, după care a adus pe lume doi gemeni. Născuți prin cezariană la 25 săptămâni de sarcină, Alexander și Nicolas cântăresc fiecare puțin peste 700 g și măsoară doar 15 cm. Nașterea a fost grăbită de presiunea arterială prea mare a Christinei. Bunica ei le-a cerut medicilor să nu o anestezieze, sperând că tânăra va simți durerea și se va trezi. Din păcate, acest lucru nu s-a întâmplat.

SURSA: AGERPRES

Un LED arde 20 de ani

NEW YORK. Compania Philips a lansat pe piață duminică, cu ocazia Zilei Pământului, un bec cu LED care consumă extrem de puțină energie, care funcționează timp de 20 de ani și care a câștigat deja premiul „Bright Tomorrow Lighting Prize" din partea Departamentului american pentru Energie, transmite AFP.

Prețul unui astfel de bec este de 50 de dolari, dar compania olandeză asigură că are în vedere să coboare prețul până la 25 de dolari.

Becul LED (cu diodă luminiscentă) cu o capacitate de 10 wați este considerat drept o alternativă eficientă a becului standard cu incadescență de 60 de wați. Durata de viață a acestui bec este de cel puțin 30.000 de ore, la o folosire de aproximativ 4 ore pe zi, ceea ce înseamnă mai mult de 20 de ani de întrebuințare.

SURSA: AGERPRES

Concurenți
Doi patrupezi se întrec în cursa dedicată rasei Dachshund în orașul german Itzehoe. FOTO: EPA

Borat le-a adus turiști

MAE din Kazahstan îi este recunoscător lui „Borat" pentru afluxul mare de turiști.

ASTANA. Odată cu prezentarea pe ecrane a filmului Borat a crescut de zece ori numărul vizelor eliberate de către Kazahstan, relatează luni agenția de presă rusă Interfax, citând declarații oficiale.

Producția „Învățături din America pentru ca toată nația Kazahstanului să profite", în care în rolul principal a fost distribuit comicul britanic Sacha Baron Cohen, a contribuit la creșterea interesului turiștilor față de țara noastră", a afirmat ministrul kazah de externe Yerzhan Kazykhanov, în cadrul unei luări de cuvânt luni în fața parlamentului (Mejlis).

Sacha Baron Cohen l-a jucat pe Borat FOTO: EPA

„Odata cu lansarea acestui film, numărul de vize eliberate de către Kazahstan a crescut de zece ori. Îi sunt recunoscător lui Borat pentru faptul că ne ajută la atragerea de turiști în Kazahstan", a spus șeful diplomației kazahe. Declarațiile elogioase la adresa filmului par cu atât mai surprinzătoare, cu cât până recent autoritățile de la Astana au interzis difuzarea filmului în țară. De fapt, pelicula nu a fost interzisă oficial în Kazahstan, dar MAE kazah a recomandat distribuitorilor să acționeze cu responsabilitate și să nu difuzeze acest film.

Purtătorul de cuvânt al MAE kazah, Muhtar Karibai, chiar l-a taxat de nebun pe Sacha Baron Cohen și l-a amenințat cu un proces. În replică, Cohen, care este evreu, i-a răspuns: „Susțin în totalitate decizia guvernului meu de a-l acționa în justiție pe acest evreu!"

SURSA: AGERPRES

Cândva comanda „Calypso"

PARIS. Albert Falco, fost comandant al vasului „Calypso", celebrul vapor oceanografic al comandantului Cousteau, a murit sâmbătă la domiciliul său din Marsilia (sud-estul Franței), la vârsta de 84 de ani, au informat apropiați ai săi, citați de agenția Belga.

„A fost cea mai grozavă persoană pe care am întâlnit-o vreodată", a spus doctorul Denis Martin-Laval, prieten de 58 de ani cu Falco și medic la bordul vasului în circa 15 misiuni.

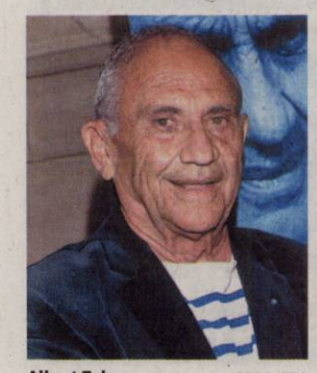

Albert Falco FOTO: EPA

După ce a descoperit plăcerea scufundării la Marsilia, Albert Falco s-a integrat în 1952 în echipa „Calypso" ca scafandru voluntar. A fost angajat rapid și n-a părăsit aventura umană și științifică numită „Calypso" decât când a ieșit la pensie, în 1990, după ce a fost căpitanul navei popularizate printr-o serie de filme documentare.

În 1955, Falco a jucat un rol important în filmul comandantului Jacques-Yves Cousteau și al cineastului Louis Malle, intitulat „Lumea tăcerii", premiat cu Palme d'Or la Cannes în anul următor.

SURSA: AGERPRES

Negociză pentru un rol

LOS ANGELES. Cântăreața americană de pop-country Taylor Swift negociază pentru rolul legendarei cantautoare Joni Mitchell, într-un nou film, conform publicației Variety.

Taylor Swift, care a mai jucat și în comedia romantică „Valentine's Day" și a împrumutat vocea unui personaj din filmul „The Lorax", a primit și propunerea de a juca în producția „Girls Like Us", o adaptare după cartea cu același nume semnată de Sheila Weller.

Povestea acestui film va urma carierele lui Joni Mitchell, a lui Carly Simon și Carole King.

Actrița Alison Pill („Midnight in Paris") ar putea interpreta rolul lui Carole King în filmul ce va fi regizat de John Sayles. Filmul „Girl Like Us" ar putea intra în producție în cursul acestui an.

SURSA: AGERPRES

Taylor Swift FOTO: EPA

Cetățean de onoare

SARAJEVO. Actrița Angelina Jolie, al cărui prim film ca regizoare prezintă violențele suferite de femei în timpul conflictului din Bosnia (1992-1995), a fost desemnată luni cetățean de onoare al orașului Sarajevo, anunță surse oficiale citate de AFP. Prin filmul său, intitulat „În țara sângelui și a mierii", Angelina Jolie „a contribuit la păstrarea adevărului asupra evenimentelor legate de războiul din Sarajevo și din Bosnia", arată un comunicat al Consiliului regional din Sarajevo. Regiunea Sarajevo a invitat-o pe actriță să participe pe 3 mai la o ceremonie solemnă de acordare a premiului. Premiul este atribuit în fiecare an unor străini pentru contribuția la promovarea omeniei, democrației și toleranței.

FONDAT 1989, APARE LA ARAD, TEL. 0257/281.802, E-MAIL: REDACTIA.JURNALARADEAN@INFORMMEDIA.RO; PUBLICITATE.JURNALARADEAN@INFORMMEDIA.RO

Regizorul m.chris.nedeea, la un nou spectacol la Arad
PAGINA 12

JURNAL ARĂDEAN

Mărcile auto cu cele mai mici emisii de CO2
PAGINA 11

MIERCURI
25 APRILIE 2012
ANUL XXIV, NR. 6557
16 PAGINI - 1,2 LEI

15° Temperaturile se vor situa între 6 și 15 grade. Vântul va sufla cu 19 km/h.

DIMINEAȚA | AMIAZA | SEARA

O plasă de euro pe un gard

Propun o investiţie de 32.000 euro pentru repararea unui gard ce împrejmuieşte un teren de sport al unei şcoli.

ARAD. Un gard și o plasă ce acoperă un teren de sport de 1.748 metri pătrați ar urma să coste nu mai puțin de 32.00 euro, din care cei mai mulți ar merge pentru montaj: aproape 23.000 euro. Explicabil, am zice, costul mare al manoperei dat fiind că nu se justifică prea multe cheltuieli cu materialele. Căci nu e vorba de un gard nou, ci doar de înlocuirea unor părți care sunt rupte. Și totuși, sunt 7.000 de euro care se vor duce pe materiale. Potrivit documentului, vor fi înlocuite 18 panouri de gard, vor fi montați câțiva stâlpi în plus și va fi acoperit terenul cu plasă. Un panou de plasă zincată costă aproximativ 150 lei (la ofertele afișate pe internet), deci un total de vreo 700 euro. Dacă calculăm la metru liniar, un metru liniar de gard costă aproximativ 100 lei. Terenul are aproximativ 180 metri liniari, dar nu intră în calcul refacerea întregii împrejmuiri, ci doar a părților deteriorate.

Grosso moda, un metru liniar în calculele primăriei ajunge la 22 euro, dacă scădem și costurile cu plasa ce va acoperi terenul. Prețul acesteia pe piață ajunge la 2 euro metrul pătrat, ceea ce înseamnă peste 3.000 euro. Se mai duc bani pe niște țevi înalte de 5 metri și probabil alte cheltuieli neprevăzute pentru ca factura să ajungă la 7.000 euro. /P.8

De ziua cărţilor, altfel

Ziua Mondială a Cărții a fost marcată în mai toate țările. O manifestare ceva mai deosebită a avut, însă, loc în Nicaragua, acolo unde în cadrul unui Târg de Carte cititorii au putut lectura cărțile favorite într-un ambient informal, pentru a se simți cât mai bine. FOTO: EPA

Prinşi cu mita FOTO: FAN

Poliţişti prinşi cu mita

ARAD. Trei polițiști din cadrul Serviciului Rutier Arad au fost prinși în flagrant primind 600 de lei mită de la un șofer pentru a nu-l sancționa. Flagrantul a fost organizat săptămâna trecută de procurorii arădeni. /P.8

S-a culcat şi nu s-a mai trezit

ARAD. Și-a dat ultima suflare chiar pe stradă! Nimeni nu știe cu exactitate cum s-a întâmplat. Cert este că un bărbat de 61 de ani și-a dat duhul, luni, în jurul orei 21.00, chiar pe strada Meţianu. /P.3

Fără bani pe oi FOTO:JA

Nu-şi cer banii pe animale

ARAD. Doar 30 de arădeni au depus până acum cererile pentru subvenția pe cap de animal, deși a trecut jumătate din perioada alocată depunerii cererilor. /P.4

Ceai

Top 5 ţări consumatoare de ceai (consum anual/persoană)

	kg
Turcia	2,1
Irlanda	2
Marea Britanie	2
Iran	1,4
Maroc	1,2

Grafica: JA Sursa: Confused.com
Grafica: Jurnal arădean

Avem peste 18.000 de identităţi expirate

Evidenţa Persoanelor anunţă că mai mult de 18.000 de arădeni au cărţile de identitate expirate.

ARAD. Un apel public la intrarea în legalitate. Asta face Direcția Județeană de Evidență a Persoanelor Arad (DJEP), care anunță că nu mai puțin de 18.627 dintre locuitorii județului nostru au cărțile de identitate expirate. Dintre aceștia, peste 8.000 sunt din municipiul Arad.

În ceea ce privește localitățile din județ, topul expiraților este condus de locuitorii din orașul Sântana. 1.551 de sântăneni au actele de identitate expirate. Topul este continuat de comuna Vladimirescu, care are 692 de cetățeni cu documente expirate, urmată de orașul Pecica, cu 506, apoi Șiria cu 496 și Macea cu 446 de acte de identitate cărora le-a trecut termenul de valabilitate. La polul opus se află comuna Șilindia, care are doar șapte cetățeni cu documente expirate, urmată de Șiștarovăț și Petriș, cu câte 10 acte expirate, Ignești și Chisindia, unde există câte 16 cărți de identitate cu termenul de valabilitate depășit. /P.8

e-mail: info@universulverde.ro; www.universulverde.ro
Arad, Str. Pădurii nr. 24, (Piața Obor), Tel: 0257 270 090, 0357 408 344, Fax: 0357 408 345

Universul Verde

PRIMĂVARA VĂ AȘTEAPTĂ LA UNIVERSUL VERDE CU PREȚURI MAI MICI ȘI O VARIETATE MAI MARE DE FLORI, ARBORI ȘI ARBUȘTI !

(713042)

TIR răsturnat la Săvârşin

Un șofer turc, ce conducea un TIR, a produs un accident bizar. Totul s-a întâmplat ieri, pe DN7, la Săvârșin. Autotrenul a început dintr-o dată să circule în zig-zag pe șosea, a lovit un Fiat pe care l-a proiectat în șanț după care s-a oprit în... Valea Pârnești. Polițiștii au declarat că turcul a acuzat o stare de pierdere a cunoștinței și că nu era băut. Din fericire, nimeni nu a fost rănit.

FOTO: D.O.

Din nou, „în ceaţă" FOTO: FAN

Obligaţi să dea banii înapoi

ARAD. Revoluționarii și soții supraviețuitorilor vor trebui să restituie o parte din indemnizația acordată de stat, întrucât s-a dovedit că au primit ceva mai mulți bani decât aveau dreptul. /P.6

Şase ore fără ştrandul Neptun

ARAD. Primăria Arad le propune aleșilor municipali să țină închis ștrandul Neptun în fiecare luni, până la ora 14.00, pentru a face curățenia săptămânală. Curățenia de noapte este, potrivit Municipalității, prea scumpă și neadecvată. /P.3

Focuri de armă la Vărşand

VĂRȘAND. Opt africani care fugeau spre granița cu Ungaria au fost prinși de polițiștii de frontieră de la Vărșand. Pentru că migranții nu s-au oprit la somațiile polițiștilor, aceștia din urmă s-au văzut nevoiți să facă uz de armă. /P.8

Adrian Falub FOTO: L.S.

Frica meciului cu Alba Iulia

ARAD. Antrenorul echipei UTA, Adrian Falub a anunțat că nu este mulțumit de cum s-au comportat elevii săi la antrenamentele din această săptămână, după victoria de la Timișoara. „Va fi un meci foarte greu cu Alba Iulia, trebuie să-i montez pe băieți, nu mi-a plăcut cum s-au comportat săptămâna aceasta" - a spus Falub. /P.9

12083
9 771222 594035

Remember: 25 aprilie

1840 S-a născut compozitorul rus Piotr Ilici Ceaikovski (d. 1893)

1918 S-a născut cântăreaţa americană de jazz Ella Fitzgerald (d. 1996)

1920 S-a născut Ioana Nicola, soprană română

1925 S-a născut actorul Vasile Niţulescu (d. 1991)

1930 S-a născut regizorul american Paul Mazursky

1932 S-a născut Lia Manoliu, campioană olimpică la atletism (d. 1998)

Al Pacino FOTO: FAN

1940 S-a născut **Al Pacino,** actor, regizor, producător, scenarist american

Au plecat dintre noi

Incicău Floare (1939), Filipaş Teodor (1932), Gui Petru (1929), Fărcuţ Marta (1927), Codrean Maria (1930), Cojocea Ioan (1951), Rău Eleodor Gheorghe (1931), Bobeica Dumitru (1941), Pantea Elisabeta (1965).

Citire apometre

Joi, 26 aprilie 2012. Iuliu Maniu cu soţ, Severin, Bârzavei, Partizanilor, Gelu, Pescarilor, Grădina Poştei, Cehov, V. Moga, P. Pipoş, Grâului, Buciumului, Rândunicii, Vezuviu, D. Zamfirescu, I. Minulescu, Agârbiceanu, Romaniţei, Păpădiei, Vărădiei, Rozelor, Râşnov, Viitorului, Someşului, Câmpul Florilor, Trenului, Abatorului, Latină, Biruinţei, Venus, I. Raţiu, A. Karoly, E. Murgu, Pionierilor, Condurăşilor, Călvin, P-ţa Pompierilor, C. Gergely, Ec. Teodoroiu, V. Goldiş, Şt. Cicio Pop, Dragalina, Târnavelor, Aviator Goergescu, B. Margareta, Unirii, N. Bălcescu, P-ţa A. Iancu, Episcopiei, V. Alecsandri, I. Chendi, D. Sibii, Horia, V. Babeş, I. Sava, P-ţa M. Vitezul, Cloşca, Ghe. Popa, V. Milea, I. Vidu, Călugăreni, Andreescu, Decebal, R. Cărpenişanu, C. Petreanu, A. Vlad, O. Băncilă, T. Ceontea, P-ţa Mică, Cuza Vodă, Ghica Vodă, Ialomiţei, Spătarul Borcea, Reşiţei, Malul Mureşului.

Telefoane utile

☎ INFORMATII TELEFONICE: 118.932; ☎ROBOT: 1958; ☎APEL UNIC DE URGENTA (SALVARE, POLITIE; Pompieri): 112; ☎PRIMARIA MUNICIPIULUI ARAD: Program de relatii cu publicul (camera 5) luni-vineri între orele 8-20. Tel.: 0257/284.744; tel. centrala: 0257/281.850; ☎S.C. E.ON GAZ ROMÂNIA - Sucursala Arad - Dispecerat si interventie telefon:0357/403.321; ☎DERANJAMENTE CURENT ELECTRIC: 0257/929; ☎INFORMATII CFR: 0257/231.777;

Sudoku

REGULI: În fiecare bloc sunt câteva cifre între 1 şi 9, stabilite dinainte. Acestea trebuie completate cu cifrele lipsă, în aşa fel încât fiecare număr să figureze o singură dată. De asemenea, cifrele de la 1 la 9 trebuie să figureze o singură dată atât pe rândurile orizontale cât şi pe coloanele verticale ale celor nouă blocuri luate împreună.

ÎNCEPĂTORI

	2			5		8	4	6
6	1	9		2				
	8		7	6	3		1	
		4		9		7	6	
8	9	6	3		7			
		3		1				
7			2			6	5	
9			6			1	3	2
5							8	

AVANSAŢI

		3		9			6	
	5	6		1				
7		9			2			
	6	2						4
	7		2		9		5	
8						1	2	
			8			6		3
				3		2	9	
	3			5		4		

Soluţiile jocurilor din numărul precedent:

ÎNCEPĂTORI

1	2	8	7	9	6	3	5	4
5	6	3	2	4	1	7	8	9
9	4	7	3	5	8	1	6	2
8	5	4	9	2	3	6	7	1
3	9	1	4	6	7	5	2	8
2	7	6	8	1	5	4	9	3
6	8	9	1	7	4	2	3	5
4	3	5	6	8	2	9	1	7
7	1	2	5	3	9	8	4	6

AVANSAŢI

4	1	3	5	8	9	7	2	6
6	9	2	3	4	7	5	8	1
5	7	8	2	6	1	3	9	4
3	8	9	7	5	4	6	1	2
7	2	6	8	1	3	9	4	5
1	5	4	9	2	6	8	3	7
2	4	7	6	3	8	1	5	9
8	6	1	4	9	5	2	7	3
9	3	5	1	7	2	4	6	8

UNDE MERGEM în Arad

Cinema

CINEMATOGRAFUL „DACIA"

- **Gianni şi femeile** (Italia), orele 16; 18; 20

CINEMA CITY ATRIUM

- **21 Jump Street: O adresă de pomină,** ora 21:40
- **Battleship,** orele 15:00, 17:30, 20:00, 22:40
- **Călătoria 2: Insula misterioasă 3D,** ora 16:50
- **Dispărută,** ora 17:50
- **Femeia în negru,** ora 22:00
- **Furia titanilor 3D,** orele 14:10, 16:10, 18:10, 20:10, 22:10
- **Invincibilii,** orele 13:20, 15:40, 18:00, 20:30, 22:50
- **Jocurile foamei,** orele 18:50, 21:30
- **La pescuit în deşert,** orele 13:10, 15:20, 19:50
- **Lorax. Protectorul pădurii 3D,** orele 13:10, 15:00
- **Lumina rece a dimineţii,** orele 17:40, 19:40, 22:00
- **Oglindă, Oglinjoară,** orele 13:20, 15:30
- **Piraţii! O bandă de neisprăviţi 3D,** orele 14:10, 16:00, 17:50, 19:40
- **Plăcinta Americană. Din nou pe felie,** orele 14:50, 17:10, 19:30, 21:50
- **Proiectul X,** 13:50, 15:50, 17:50, 19:50, 21:40
- **Titanic 3D,** orele 13:40, 17:20, 21:00

Teatre

TEATRUL CLASIC „IOAN SLAVICI"

- **„Cu sufletul nu-i de glumit",** de Dimitre Dinev, regia chris. m. nedeea. PREMIERA (vineri, 27 aprilie, ora 19, în sala Studio)

Sănătate

- **CABINET GINECOLOGIC:** Cabinet ginecologic Arad, B-dul Decebal 11 (lângă Hotel Aradul), chiuretaj medicamentos, eco 4 D, test PAP.TEL: 0770823850, 0723643581
- **NOU! Policlinica Dr.Turcin,** Str. Eftimie Murgu nr. 67, pune la dispoziţia dvs. Serviciul de cardiologie dotat cu aparatură de ultimă generaţie, consultaţii în contract cu CSAS, EKG computerizat, ecografie cardiacă la cele mai avantajoase preţuri; de dermatologie, oftalmologie şi ORL.

Tel:0257/285510, www.policlinica-turcin.ro

Pieţe şi târguri

Azi este zi de piaţă la Pâncota, Beliu, Buteni, Şiclău, Macea, Vânători, Pecica, Şiria şi **zi de târg la** Beliu şi Buteni.

Mâine, joi, este zi de târg săptămânal la Curtici, Sebiş, Cermei, Săvârşin, Secusigiu, Zerind.

Horoscop

BERBECUL (III.21.-IV.20.)
O rudă apropiată vă ajută să depăşiţi un moment dificil din relaţiile parteneriale. După-amiază staţi mai bine cu moralul, mai ales după ce primiţi o sumă importantă dintr-o colaborare.

TAURUL (IV.21.-V.20.)
Nu este o zi favorabilă activităţilor intelectuale. Vă cam lipseşte inspiraţia şi nu reuşiţi să terminaţi o lucrare importantă. Vă sfătuim să fiţi mai prudent la serviciu.

GEMENII (V.21.-VI.21.)
Se pare că nu vă puteţi respecta programul din cauza unor evenimente neprevăzute. Vă sfătuim să nu vă puneţi prea mari speranţe într-o afacere, pentru că s-ar putea să aveţi parte de o dezamăgire.

RACUL (VI.22.-VII.22.)
Sunteţi indispus din cauză că aţi pierdut o colaborare. Aveţi senzaţia că nimic nu vă reuşeşte şi că toţi sunt împotriva dumneavoastră. Vă sfătuim să vă relaxaţi.

LEUL (VII.23.-VIII.23.)
Primiţi musafiri din altă localitate şi sunteţi nevoit să vă schimbaţi complet programul. Oaspeţii vă roagă să-i însoţiţi pentru rezolvarea unor probleme. În partea a doua a zilei, un prieten vă dă o veste neplăcută.

FECIOARA (VIII.24.-IX.23.)
În prima parte a zilei sunteţi hotărât să rezolvaţi o problemă financiară. Dacă vi se propune asocierea într-o afacere, ar fi bine să nu o refuzaţi. Puteţi obţine un beneficiu important.

BALANŢA (IX.24.-X.23.)
Un bărbat mai în vârstă vă ajută să rezolvaţi o problemă sentimentală. Ar fi bine să aveţi încredere în sfaturile lui. Seara s-ar putea să aflaţi depre problemele grave de sănătate ale unei cunoştinţe.

SCORPIONUL (X.24.-XI.22.)
Nervozitatea vă poate crea probleme la locul de muncă şi în relaţiile cu partenerul de viaţă. Se pare că starea dumneavoastă are drept cauze un eşec în afaceri şi pierderea unei sume de bani.

SĂGETĂTORUL (XI.23.-XII.21.)
Şeful vă anunţă că s-a amânat plecarea în concediul de odihnă, din cauza unor lucrări importante care trebuie finalizate urgent. Ar fi bine să vă temperaţi nervozitatea, ca să nu declanşaţi o ceartă.

CAPRICORNUL (XII.22.-I.20.)
Partenerul de afaceri vă reproşează că nu vă implicaţi suficient în rezolvarea unor probleme financiare. Relaţiile cu partenerul de viaţă sunt şi ele tensionate.

VĂRSĂTORUL (I.21.-II.20.)
Există riscul să fiţi implicat într-un accident de circulaţie cu consecinţe grave. Circulaţi cu atenţie şi evitaţi traversările prin locuri nepermise! Situaţia financiară se va îmbunătăţi în scurt timp.

PEŞTII (II.21.-III.20.)
Vă manifestaţi în mod exagerat dorinţa de libertate sentimentală, iar partenerul de viaţă vă înţelege greşit. Vă sfătuim să fiţi ponderat în afirmaţii.

„Jurnal arădean" vă ascultă

Între orele 11-13, la telefonul 0257-280943, redactorul nostru vă stă la dispoziţie.

ARAD. P.A. atrage atenţia, prin intermediul ziarului nostru, asupra faptului că unii şoferi ar face orice doar ca să câştige puţin timp. „Multe maşini care vin de pe dig şi vor să intre pe Calea Romanilor, ajung să treacă pe trotuar doar pentru a scurta câţiva metri din drumul lor. Se pare că ei nu realizează că acest lucru, pe lângă faptul că este periculos pentru pietoni, contribuie la degradarea trotuarului. Posibilitatea unui accident în aceste circumstanţe este foarte mare. Autorităţile ar trebui să pună pe cineva în zonă şi să-i taxeze pe toţi care fac acest lucru".

Stan Corneliu este nemulţumit de faptul că atunci când vine vorba de restituirea banilor pensionarilor, lucrurile nu se mişcă deloc repede. „Sunt pensionar cu 45 de ani de contribuţie la stat şi nu am avut niciodată restanţe. Când a venit vorba să-mi plătesc datoriile la stat, am făcut-o cât mai repede, iar acum când ei ne-au luat banii, nu se grăbesc deloc să ni-i restituie. Dacă eu aş întârzia cu plata, aş plăti penalizări destul de mari. Ei se pare că nu au această grijă".

I.G. doreşte să afle date de contact al I.T.M. Arad. Acestea sunt: strada Episcopiei, nr.11-13, telefon şi fax: 0257257251. **JA-A.I.G.**

Curs valutar

DENUMIREA VALUTEI	BNR	BCR		BRD		Intesa Sanpaolo Bank		Banca Românească		MKB Nextbank		Alpha Bank		Casa de schimb LUXOR	
		C	V	C	V	C	V	C	V	C	V	C	V	C	V
Euro	4,37	4,32	4,43	4,30	4,45	4,32	4,40	4,35	4,41	4,34	4,42	4,34	4,42	4,34	4,39
Dolar SUA	3,32	3,26	3,40	3,26	3,39	3,28	3,36	3,30	3,36	3,27	3,38	3,27	3,37	3,31	3,36
Forint	0,146	0,0141	0,0152	0,0136	0,0152	0,0135	0,0155	-	-	0,0140	0,0153	-	-	0,0145	0,0149
Gram aur	175														

Vremea

Miercuri, 25 aprilie

www.aradon.ro

6° LA ORA 6 — Temperaturile se vor situa între 4 şi 6 grade. Vântul va sufla cu 19 km/h, dinspre VSV.

14° LA ORA 18 — Temperaturile se vor situa între 12 şi 14 grade. Vântul va sufla cu 8 km/h, dinspre S.

Ziua precedentă

Arad	12- 23°C	Umiditate:	72%
Lipova	11 - 22°C	Presiune:	1009,14 mb
Chişineu-Criş	10 - 21°C	Precipitaţii:	40%
Săvârşin	9 - 20°C	Vânt:	10 Km/h
Sebiş	8 - 19°C	Direcţie vânt:	S

Azi

Temperaturile se vor situa între 6 şi 15 grade. Vântul va sufla cu 19 km/h, dinspre VSV.

Soarele

Răsare: 6:30
Apune: 20:36

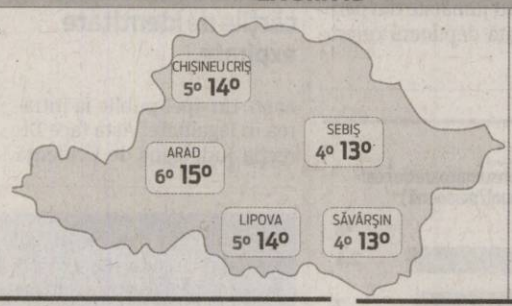

FAZELE LUNII

6. 04. — 29. 04. — 21. 04. — 13. 04.

MIERCURI	JOI	VINERI	SÂMBĂTĂ
6° 15° după-amiază furtună	6° 23° mai mult însorit	7° 26° însorit	11° 27° însorit

Calendar

Biserica ortodoxă: Sf. Ap. şi Ev. Marcu; †) Cuv. Vasile de la Poiana Mărului (Dezlegare la peşte).
Biserica greco-catolică: Sf. ap. şi ev. Marcu.
Biserica romano-catolică: Sf. Marcu, ev.

Prognoză pentru trei zile

Temperaturile minime vor fi cuprinse între 6 şi 11 grade, iar cele maxime între 15 şi 27 grade.

Temp.minime: 6 - 11° C
Temp.maxime: 15 - 27° C

JURNAL ARĂDEAN
B-dul Revoluţiei nr. 62, Arad
BRAT Auditat de BRAT
Reclamaţii difuzare: 0257/212.032

Director editor: Mircea Ţîşcă (8427)
Secretariat: 0257.281802 (centrala), fax - 0257.212.012
Şef departament difuzare: Carmen Csordas
Marea publicitate: 0257.280904; Mica publicitate: 0257.210775
Tiparul executat la: SC Inform Media SRL, Calea Torontalului, DN 6, km 5,7, Timişoara

Redactor şef: Adriana Barbu (8416) Responsabil de număr: Leo Sfâra
Secretar general de redacţie: Gabriela Groza (8423); **Departamente: Eveniment:** Simona Butaru, Monica Ardelean (8405), Alin Gherasim (8417), Ioana Costaş (8414), Valentin Goran (8412); **Politic:** Simion Todoca (8434); **Economic:** Andreea Pintea (8415); **Cultură, Învăţământ:** Vasile Filip (8421); **Social:** Diana Duţu (8413); **Sport:** Daniel Scridon (8424), Leo Sfâra (8422);
Tehnoredactare: Ghizela Şerban (8409)
REDACŢIE: tel. 0257.281802 (centrala); fax 0257.212.012, 0257.228.592; e-mail:redactia.jurnalaradean@informmedia. ro, adevaruldearad@informmedia.ro, publicitate.jurnalaradean@informmedia.ro, publicitate.adevarul@informmedia.ro

Şase ore fără ştrandul Neptun

Municipalitatea le propune aleşilor să ţină închis ştrandul în fiecare luni, până la ora 14:00, pentru a face curăţenia săptămânală.

Lunea nu se va face baie decât după-masa FOTO: JA

ARAD. Luni va fi zi de curăţenie pe ştrand. Aceasta este propunerea Municipalităţii arădene care le cere aleşilor locali să voteze joi un proiect de modificare şi completare a Hotărârii nr. 109/2011 privind aprobarea Regulamentului de Organizare şi Funcţionare a Serviciului Public "Zone de Agrement", Caietului de Sarcini, Regulamentului de Organizare şi Funcţionare a Zonelor de Agrement şi Metodologiei de calcul a tarifului de acces în zonele de agrement. Mai exact, Primăria Arad le propune aleşilor ca, „în scopul protecţiei sănătăţii populaţiei", ziua de luni a fiecărei săptămâni, între orele 8:00-14:00, să fie dedicată asigurării igienizării corespunzătoare şi a reparaţiilor curente necesare după utilizarea săptămânală a bazinelor de înot şi a zonelor aferente acestora din incinta Ştrandului „Neptun" Arad, zona I şi II. În atare condiţii, accesul populaţiei ar urma să fie permis în cursul zilei de luni, doar între orele 14:00-22:00, şi nu de dimineaţă, ca până acum.

Noaptea e mai scump

Primăria îşi justifică propunerea cu faptul că pe parcursul implementării şi aplicării Regulamentului de Organizare şi Funcţionare a Zonelor de Agrement „s-a constatat necesitatea existenţei a câtorva ore pe timpul zilei, în cadrul unei săptămâni, în care să se poată efectua unele lucrări de reparaţii curente, igienizări ale plajelor sau a zonei aferente bazinelor, astfel încât să se asigure protecţia sănătăţii populaţiei". Primăria susţine că activităţile de igienizare a ştrandului se pot derula şi pe timp de noapte, atunci când baza de agrement este închisă accesului publicului însă atunci costurile ar fi mult mai mari iar unele activităţi nu s-ar putea derula la paramentrii normali.

ADRIANA BARBU
adriana.barbu@informmedia.ro

Odată cu sezonul estival

Propunerea ar urma să aibă aplicabilitate, dacă va trece de votul consilierilor municipali, începând cu data de 1 mai, odată cu deschiderea sezonului estival.

Arădenii, chemaţi la ciclism

ARAD. Consiliul Judeţean Arad (CJA), prin Centrul Cultural Judeţean Arad (CCJA) şi în parteneriat cu Racing Bike Pro organizează „Competiţia judeţului Arad la ciclism montan - Arad Bike Race", aflat la prima ediţie. Vicepreşedintele CJA, Adrian Ţolea, a anunţat că evenimentul face parte din calendarul celor finanţate de instituţia judeţeană şi se va desfăşura în data de 9 septembrie în Podgoria Aradului.

„Vrem să promovăm judeţul Arad prin atragerea cicliştilor din afara ţării şi din ţară în zona Şiria", ne-a anunţat şi Ştefan Rogoz, reprezentantul Racing Bike Pro. Competiţia va fi deschisă tuturor, având trei probe, de 60, 40 şi 6 kilometri. Consilierul judeţean Sorin Roman, iniţiatorul evenimentului, a anunţat că înscrierile se pot face pe site-ul aradbikepro.ro, la sediul CCJA sau la sediul Racing Bike Pro, de pe strada Dorobanţilor, nr. 1. „Ne aşteptăm la cel puţin 300 de concurenţi pentru toate probele", a mai adăugat Ţolea. JA-A.G.

A anunţat evenimentul FOTO: A.G.

Avem peste 18.000 de „expiraţi" în judeţ

Direcţia Judeţeană de Evidenţă a Persoanelor anunţă că mai mult de 18.000 de arădeni au cărţile de identitate expirate.

ARAD. „Se impune organizarea unor activităţi în teren, cu sprijinul secţiilor de poliţie şi al serviciilor locale de evidenţă a persoanelor la care sunt arondaţi pe linie de evidenţă a persoanelor, cu precizarea că listele nominale a persoanelor în cauză sunt în evidenţa celor două servicii publice", spun reprezentanţii DJEP Arad.

Mulţi mutaţi

Cei de la Evidenţa Persoanelor spun că multe dintre persoanele care au cărţile de identitate expirate sunt plecate din judeţ sau chiar din ţară. Iar numărul celor mutaţi de pe raza administrativă a Aradului este destul de mare.

„Menţionăm faptul că din totalul de 18.627 persoane care nu au solicitat eliberarea actului de identitate în termenele prevăzute de lege, un număr de aproximativ 3.000 de persoane figurează în Registrul naţional de evidenţă a persoanelor ca fiind plecate în străinătate, 907 persoane plecate în alte localităţi din ţară fără a figura cu altă adresă de domiciliu, iar 53 persoane sunt date în urmărire", a declarat Camelia Stoian, directorul DJEP.

Iar dintre cei 3.000 de arădeni plecaţi în străinătate, mare parte sunt de naţionalitate germană şi au ales să se mute în ţara de baştină, dar nu au încheiat socotelile cu statul român. „Pentru cetăţenii de naţionalitate germană nu avem confirmarea stabilirii domiciliului în străinătate, aceştia neprezentându-se pentru clarificarea statutului juridic faţă de statul român", a mai adăugat Stoian. JA-A.G.

10 ani

Ţinând cont de faptul că valabilitatea cărţilor de identitate este de 10 ani, probabil că cea mai mare parte dintre cei care au documentele expirate nu au observat acest fapt, susţin cei de la Evidenţa Persoanelor.

S-a culcat pe Meţianu şi nu s-a mai trezit

Un bărbat de 61 ani şi-a dat duhul, luni seara, pe strada Meţianu colţ cu Piaţa Catedralei.

Strada pe care bărbatul şi-a găsit sfârşitul FOTO: A.G.

ARAD. Şi-a dat ultima suflare chiar pe stradă! Nimeni nu ştie cu exactitate cum s-a întâmplat. Cert este că un bărbat de 61 de ani şi-a dat duhul luni, în jurul orei 21:00, chiar pe pietonala inaugurată recent, strada Meţianu. Un arădean mai atent, care a trecut pe lângă victimă, şi-a dat seama că bărbatul nu mai suflă şi a format imediat apelul unic de urgenţă pentru a cere ajutor. În câteva minute, un echipaj al Serviciului Judeţean de Ambulanţă Arad s-a deplasat la faţa locului. Medicul care a ajuns la locul cu pricina nu a avut decât să îndeplinească o formalitate, constatând decesul victimei, deoarece pentru bărbat nu s-a mai putut face nimic. Ulterior, victima a fost transportată la Serviciul Judeţean de Medicină Legală Arad.

Părea că doarme

La prima vedere, victima părea un boschetar care doarme. Cel mai probabil, conform martorilor, victima murise de ceva vreme, însă nimeni nu şi-a dat seama deoarece acesta avea o sticlă de bere lângă el şi mirosea a alcool. Trecătorii au fost, astfel, păcăliţi crezând că victima s-a întins doar pentru a trage un pui de somn din cauza alcoolului consumat. Asupra lui, conform celor relatate de martori, bărbatul nu avea act de identitate sau alte bunuri.

JA – V.G.

Fără suspiciuni

Pe fir au intrat imediat poliţiştii pentru a înlătura orice suspiciune a cauzei decesului. „Aseară în jurul orei 21:00, pe strada Meţianu colţ cu Piaţa Catedralei, a fost găsit cadavrul unui bărbat de 61 ani. S-a efectuat cercetarea la faţa locului, cadavrul fiind ulterior identificat în persoana lui L.I., din Arad. Victima nu prezenta urme vizibile de violenţă. Nu sunt suspiciuni cu privire la cauza decesului, însă, conform procedurilor, cadavrul a fost transportat la Serviciul de Medicină Legală unde s-a dispus efectuarea necropsiei pentru stabilirea cu exactitate a cauzei decesului", a declarat Ovidiu Liber, din cadrul IPJ Arad.

Încă două zile fără centură

S-ar putea deschide joi FOTO: JA

ARAD. Centura în regim de autostradă a municipiului Arad rămâne închisă până joi. Asta chiar dacă firma constructoare a cerut doar o săptămână răgaz de lucru, timp în care circulaţia să fie interzisă pe noua şosea. Ioan Balint, directorul secţiei din Arad a Drumurilor Naţionale, ne-a anunţat că „firma constructoare a mai cerut două zile pentru finalizarea lucrărilor cu pricina.

Este vorba despre montarea unor grinzi de susţinere pe un pasaj. Iniţial, constructorul a solicitat doar o săptămână de închidere a traficului. Probabil că din cauza vremii şi a altor probleme întâlnite în această operaţiune, este nevoie de încă două zile pentru finalizarea montării grinzilor". Însă nici ziua de joi, 26 aprilie, nu este bătută în cuie ca fiind cea în care se reia traficul pe centura municipiului în regim de autostradă. Şi asta pentru că, în funcţie de evoluţia vremii, constructorul ar putea să termine sau nu lucrarea până joi.

JA-A.G.

Urgenţe la buletine

ARAD. Direcţia Judeţeană de Evidenţă a Persoanelor Arad (DJEP) anunţă că locuitorii judeţului care au nevoie de documente de identitate în regim de urgenţă (în situaţii deosebite) pot apela la instituţia mai sus menţionată.

Buletinele, „la urgenţă" FOTO: FAN

„Situaţia deosebită, susţinută de documente justificative, în care se poate afla solicitantul are în vedere motive medicale, deplasare urgentă în altă localitate sau în alt stat, susţinerea unor concursuri de admitere sau examene, efectuarea unor operaţiuni notariale/bancare", spun reprezentanţii DJEP.

Cei care se află într-una din situaţiile enumerate mai sus sunt aşteptaţi la Evidenţa Populaţiei, pe Calea Victoriei, de luni până joi, între orele 8:30 - 12:30 (primiri acte) şi 15.00 - 16.00 (eliberări acte).

JA-A.G.

UNIUNEA EUROPEANĂ
FONDUL EUROPEAN PENTRU DEZVOLTARE REGIONALĂ
Fondul Social European
Instrumentul Structurilor pentru Dezvoltare Regională
ARCHIVE BLUE

O ŞANSĂ LA VIAŢA ACTIVĂ
ARCHIVE BLUE SRL, în parteneriat cu PRIMĂRIA ZIMAND şi GRUPUL SCOLAR UCECOM SPIRU HARET ARAD
ORGANIZEAZĂ GRATUIT CURSURI DE FORMARE PROFESIONALĂ PENTRU DOMENIILE
- COAFOR - PIETRAR / ZIDAR
- MANICHIURĂ/PEDICHIURĂ - INIŢIERE UTILIZARE TEHNICĂ DE CALCUL
Termenul limită pentru recrutarea candidaţilor este 30 aprilie 2012.
Se asigură:
Consiliere în vederea orientării profesionale
Campanii de informare şi conştientizare a integrării pe piaţa muncii
Subvenţii pentru cei care participă la cursuri
Transportul gratuit la locaţia unde vor fi susţinute cursurile
Servicii de mediere în vederea susţinerii beneficiarilor pentru a-si căuta un loc de muncă
Ne adresăm persoanelor inactive din mediul rural cu vârsta de 16 - 60 ani şi care desfăşoară numai activităţi casnice în gospodăria proprie sau a unei rude până la grad III inclusiv.
Cursurile se desfăşoară în perioada iulie-decembrie 2012
Pentru informaţii: Pap Ana Nicoleta-expert grup ţintă
Tel 0757/110163 sau tel 0257/216750, website:www.arblue.ro/proiect
Proiect cofinanţat din Fondul Social European prin Programul Operaţional Sectorial Dezvoltarea Resurselor Umane 2007 - 2013.
Investeşte în oameni!
(945465)

Durere? Hemoroizi?
Tratament modern fără operatie!
Tratamentul RBL + Infrared Coagulation considerat cel mai eficient pe plan mondial !!!
10% reducere la tratament pentru pensionari
Varice?Ulcer Varicos?
Răni deschise?Picior Diabetic?
Tratament revoluţionar prin Terapia Hidroactivă - tehnologie germană!
Dermato-Venerologie
- Depistarea cancerului cu Dermatoscopul Digital
- Tratament pentru acnee şi psoriazis (PUVA-UVA)
- Tratament împotriva căderii părului - Crioterapie
- Depistarea alergiilor prin PATCH-TESTARE
- Boli Venerice - Depistare şi Tratament
- Eliminarea aluniţelor, negilor prin Radiofrecvenţă
Arad:
0257 213 888
LaurusMedical clinics
www.laurusmedical.ro
(490720)

Nu-şi cer banii pe animale

Fermierii arădeni au depus extrem de puţine cereri pentru obţinerea subvenţiei pentru ovine şi caprine.

Crescătorii de ovine şi caprine nu vin la APIA FOTO: JA

ARAD. Agenţia pentru Plăţi şi Intervenţie în Agricultură Arad a ajuns la jumătatea perioadei pentru depunerea cererilor pentru solicitarea primei pe cap de animal la ovine şi caprine. Cu toate că sunt aşteptaţi peste o mie de fermieri să depună solicitarea de sprijin la APIA, extrem de puţini au venit până acum cu documentaţia completă.

„Deşi suntem la jumătatea perioadei pentru depunerea cererilor pentru solicitarea primei pe cap de animal la ovine şi caprine, doar 360 de fermieri s-au prezentat la APIA Arad pentru a ridica cererile pretipărite şi doar 30 au depus aceste cereri. Până la data limită, 18.05.2012, sunt aşteptaţi un număr de aproximativ 800 de fermieri pentru a ridica cererile pretipărite şi un număr de aproximativ 1.050 de fermieri care să depună cererile", a explicat Gheorghe Alda, directorul APIA Arad.

Mai mult, datorită ritmului lent de depunere a cererilor în sectorul zootehnic, APIA Arad se aşteaptă ca spre sfârşitul perioadei să se producă aglomerări la solicitarea şi depunerea cererilor, existând riscul ca un număr destul de mare de crescători de animale să nu poată depune cererile.

„Previziunile sunt susţinute şi de faptul că acelaşi personal este angrenat şi în alte activităţi cum sunt: primirea şi verificarea cererilor trimestriale pentru motorina cu acciza redusă, verificarea cererilor pentru vaca de lapte din zonă defavorizată, primirea şi operarea declaraţiilor anuale de cotă de lapte, vizarea carnetelor de rentă viageră, care au acelaşi termen de finalizare", a mai spus Alda. **JA-A.P.**

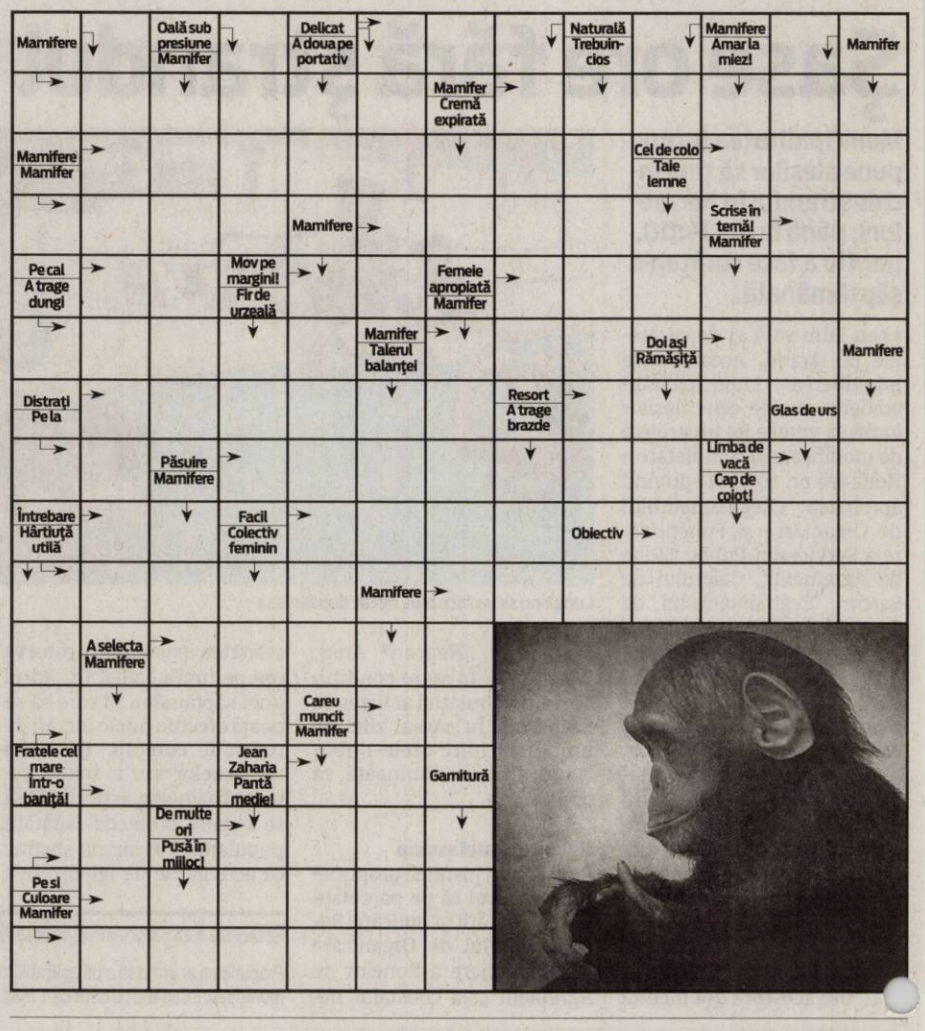

Reţeta zilei

Cartofi umpluţi cu brânză

INGREDIENTE: 6-7 cartofi de mărime medie, 100 g brânză tartinabilă, 50 g mozzarela, 75-100 g muşchi file, kaiser, 2 linguriţe de parmezan, sare, piper.

MOD DE PREPARARE: Cartofii fierţi (în coajă) se lasă să se răcească. Cât timp s-au răcit cartofii, se pune în robot cele două tipuri de brânză, sare, piper, parmezan şi carnea afumată (se poate fierbe 5 minute înainte de a o folosi, dar nu e obligatoriu) şi se obţine o pastă. Pentru că pare puţin prea fadă, se poate adăugat o felie foarte subţire de unt. După ce s-au răcit, cartofii se curăţă de coajă, se taie în jumătăţi şi se scobesc la mijloc, după care se umplu cu amestecul obţinut.

Poftă bună!

Pentru mai multe reţete intră pe www.culinar.ro

Soluţia integramei din numărul precedent

I – C – O – BUT – B – OSTENITA – APOD – TARE – TROTUAR – FOTBAL – ACUT – O – VA – MOD – HA – PP – SI – LUTOSI – SIS – TAUR – ROTULE – FAT – IAMB – DATI – I – LL – MIRIAPOD – UDEALA – ABTINE – ET – ARC – OS – TU – I – CIORAP – BUST – GI – LC – CEC – STATURI

Întreruperi de curent

Joi, 26 aprilie 2012. În Municipiul Arad, h 8.30-15.30: Cartier Confecţii Bl. 9, 10, 12, 13, 20, 24, 25, 26, 27, 28, Alexandru Gavra, Ceaikovski, Rusu Şirianu(p); **h 8.30-17.30:** Str. Ştefan Augustin Doinaş, A. Mureşanu, Afinelor, T. Vladimirescu, Grozescu, Câmpul Ineluş, Sîntoma(p), Administraţia Naţionala a Îmbunătăţirilor Funciare Arad - Micălaca, Asociaţia Judeţeană a Vînătorilor şi Pescarilor Arad - Pădurea Ceala, RA Romatsa Arad - Sîntoma, Albinelor - SC Pelegrini SRL, Calea Bodrogului - RA Romatsa Arad, Iaz Mureş, str. Zimbrului, Caransebeş, Gogol, Magheran, Crângului(p), Gutterbrunn(p), Nicolaus Lenau, Pandurilor(p). **În judeţ, h 8.30-10.30:** Şofronea, Utviniş; **h 8-16:** Pecica (p); **h 8-19:** Mândruloc (p); **h 9-15:** Temeşeşti, Săvârşin(p), Mişca(p), Seleuş(p); **h 9-16:** Sânleani (p); **h 9-17:** Luncani, Cil, Rădeşti, Dieci, Crocna, Bonţeşti, Musteşti, Gurahonţ, Brazii, Buceava, Şoimuş, Mădrigeşti, Iosaş, Pescari, Valea-Mare, Feniş.

Programe TV Miercuri, 25 aprilie

TVR 1

07.00 Jurnal matinal. Sport (criptat) Meteo (I)
08.00 Jurnal matinal. Sport (criptat) Meteo (II)
09.10 Legendele palatului: prinţul Jumong. (s.)
10.20 Zoom. (BBC, 2009)
10.25 Omul şi timpul. (r.)
11.50 Dincolo de celebritate. (documentar)
12.00 Pelerin. (reluare)
12.30 Fabrica de staruri
12.45 Legendele palatului – Gyebaek. (s.) (r.)
13.25 Legendele palatului – Gyebaek. (s.) (r.)
14.00 Jurnalul TVR. Sport (criptat) Meteo
14.45 Teleshopping
15.30 Oameni ca noi
16.00 Convieţuiri
16.50 Al zecelea regat. (s.)
17.40 Legendele palatului – Gyebaek. (s.)
18.20 Legendele palatului – Gyebaek. (s.)
18.53 Jurnalul TVR. Sport (criptat) Meteo
20.00 Jurnal plus - Răspunsurile zilei
21.00 Studio UEFA Champions League. The UEFA Champions League – sau, mai simplu Liga Campionilor, Cupa Europeană – este o competiţie anuala de fotbal organizată de UEFA din 1955 incoace pentru cluburile fotbalistice de top din Europa
21.40 Fotbal UEFA Champions League. Returul semifinalelor. (21:45) Real Madrid - Bayern Munchen
23.50 Studio UEFA Champions League
00.20 Al zecelea regat. (s.) (reluare)
01.15 La vie en rose. (reluare) Dacă Bucureştiul a fost odată "Micul Paris", el poate redeveni cu siguranţă.

PRO TV

07.00 Ştirile Pro Tv. Ce se întâmplă, doctore? Omul care aduce cartea
10.00 Tanar si nelinistit. (r.)
11.00 Lois şi Clark. (r.)
13.00 Ştirile Pro Tv
13.45 Tornada groazei. (dramă, Canada, 2008)
16.00 Tanar si nelinistit. (s.) Povestea a trei familii care trăiesc în Genoa City, serialul acoperă cele mai importante şi interesante teme ale vieţii moderne, pornind de la muzică şi carieră până la situaţii limită în care se ating teme extrem de actuale cum ar fi SIDA, alcoolismul, drogurile, religia, adopţiile, avortul. Abordării extrem de responsabile i se adaugă o distribuţie formată din actori tineri şi filmările în Hawaii, Bermude sau St. Thomas. Vremea
17.00 Ştirile Pro Tv
17.45 Happy Hour
19.00 Ştirile Pro Tv. Sport, Vremea
20.30 Serviciul Român de Comedie
22.00 Stirile ProTv
22.30 Academia de Politie 7. (comedie, SUA, 1994) Cu: George Gaynes, Michael Winslow, David Graf, G. W. Bailey, Ron Perlman Regia. Alan Metter
00.15 Promotor
00.45 ApropoTv. (r.)
01.45 Ştirile Pro Tv. (r.)
03.15 Academia de politie 7. (reluare)
05.00 Romania, te iubesc! (reluare)
06.00 Happy Hour. (r.) O oră de veselie cu muzică live, dans, poveşti de viaţă deosebite, interviuri cu cele mai mediatizate vedete ale momentului, informaţii în premieră, dar şi întâmplări impresionante care se vor petrece chiar în studio...

ANTENA 1

06.00 Observator
08.00 Matinal: 'Neatza. cu Răzvan şi Dani
10.00 În gura presei. cu Mircea Badea
10.50 Reality-show: Mireasă pentru fiul meu
11.30 Plasa de stele. (r.)
13.00 Observator
14.00 Reality-show: Mireasă pentru fiul meu
16.00 Observator
17.00 News Magazine: Acces direct. "Acces Direct" este o emisiune axată pe actualitatea de zi cu zi, în care "vedetele" sunt oamenii obişnuiţi, cu problemele, bucuriile, grijile şi întâmplările lor ieşite din comun. Reporterii speciali aduc în atenţia telespectatorilor şi a publicului din platou cazuri impresionante de viaţă, subiecte sociale, ştiri mondene din actualitatea fierbinte a vedetelor şi personalităţilor autohtone.
19.00 Observator. Sport
20.20 Divertisment: Te pui cu blondele? Pe lângă 50 de blonde frumoase care încearcă în fiecare săptămână să demonstreze că sunt şi deştepte, emisiunea le aduce telespectatorilor ediţii speciale şi concurenţi vedetă.
22.15 Observator
23.00 Un Show Păcătos. cu Dan Capatos
01.00 La birou. (serial)
01.30 Lanţul puterii. (acţiune, SUA 2000) Regia: John Terlesky Cu: Roy Scheider, Patrick Muldoon, Maria Conchuta Alonso. Povestea unui posibil razboi nuclear intre China si SUA in care soarta lumii sta in mainile unui agent american care trebuie sa recupereze valiza nucleara a presedintelui SUA.

HBO

07.30 Lumea pierdută. Aventuri, SUA, 2009. Cu: Will Ferrell, Anna Friel, Danny McBride
09.10 Hereafter: Dincolo de viaţă. Dramă, SUA, 2010. Cu: Matt Damon, Cécile De France, Frankie McLaren, George McLaren, Jay Mohr
11.20 Un ginere de împrumut. Comedie, SUA, 1993. Cu: Pauly Shore, Carla Gugino, Lane Smith, Cindy Pickett
12.55 O poveste încâlcită. Animaţie, SUA, 2010.
14.35 Prinţese de culoare... Comedie, SUA, 1997. Cu: Halle Berry, Martin Landau, Ian Richardson
16.10 Dr. Dolittle: Câini de milioane. Comedie, SUA, 2009. Cu: Kyla Pratt, Tegan Moss, Brandon Jay McLaren
17.35 Frost/Nixon. Dramă, SUA, 2008. Cu: Frank Langella, Michael Sheen
19.35 Jimmy şi Hope. II, Ep. 11 Comedie, SUA, 2012.
20.00 Fără obligaţii. Comedie, SUA, 2011. Regia: Ivan Reitman. Cu: Natalie Portman, Ashton Kutcher, Kevin Kline, Cary Elwes, Greta Gerwig
21.50 Divorţuri. Comedie, Franţa, 2009. Regia: Valérie Guignabodet. Cu: François-Xavier Demaison, Pascale Arbillot, Mathias Mlekuz, Brigitte Catillon, Juliette Arnaud
23.30 Urzeala tronurilor. II, Ep. 4 Aventuri, SUA, 2012.
00.35 Predators. Acţiune, SUA, 2010. Regia: Nimród Antal. Cu: Adrien Brody, Topher Grace
02.20 Fără obligaţii. Comedie, SUA, 2011. Cu: Natalie Portman, Ashton Kutcher, Kevin Kline, Cary Elwes, Greta Gerwig
04.05 Fură şi fugi. Acţiune, SUA, 2010

CULTURAL

10.00 Spectacolul lumii... **10.30** TVRC **11.00** Garantat 100% **12.00** Jurnalul cultural **12.45** Capodopere din Galeria de Artă... **12.55** Salut **13.00** Concertele TVRC **14.00** Polemicile TVRC **15.00** Jurnalul cultural **15.45** Clipe şi sunete **15.55** Campania Premiile TVRC **16.15** Euromaxx Highlights **16.45** Identităţi **17.15** Interviurile Festivalului Enescu **17.45** Garantat 100% **18.45** Caragiale **18.50** Meserie: scriitor **19.00** Anul Caragiale **20.00** 50 de minute cu Pleşu şi Liiceanu **21.00** Jurnalul cultural **21.45** Campania Premiile TVRC **22.40** Operă: Amurgul Zeilor de Richard Wagner **00.55** Salut

AXN

07.00 Jordan **08.00** Justiţie militară I. 10 **09.00** Cabinet de avocatură **10.00** Domnii preferă proastele Cu: Valerie Dominguez **11.00** Mesaje de dincolo Cu: Jennifer Love Hewitt, David Conrad **12.00** Viitorul începe azi **13.00** Cabinet de avocatură **14.00** Jordan **15.00** Mesaje de dincolo **16.00** Merlin **17.00** Justiţie militară **18.00** Mesaje de dincolo **19.00** Jordan **20.00** Justiţie militară **21.05** Psihologia crimei **22.10** NCIS. Los Angeles **23.10** Firma I. 10 **00.10** Psihologia crimei I. 4 **01.15** NCIS. Los Angeles II. 24 **02.10** Firma I. 10 **02.55** Viitorul începe azi III. 22

ANTENA 2

06.00 La Tinta (r.) **06.15** Trăieste sănătos (r.) **07.45** Teleshopping **08.30** It's show time! (r.) **09.30** Răi da' buni (r.) **11.15** Dincolo de aparente (r.) **14.00** Agentul VIP (r.) **15.25** Trăieste sănătos **17.00** Late Night Show (r.) **18.00** It's show time! (emisiune realizata de Oana Mares) **19.10** Rodica si Cezara **19.30** Răi da' buni **21.00** La tinta! **21.10** Agentul VIP (emisiune realizată de Cristian Brancu) **23.00** Jurnal de Bordea **23.15** Late Night Show **00.30** Rai da' buni (r.) **02.00** It's show time (r.) **03.00** Late Night Show (r.)

PRIMA TV

07.00 Totul despre mame **08.00** Imblanzirea scorpiei **09.30** Iubiri secrete **10.30** CSI. Investigatii **12.00** Nimeni nu-i perfect **12.30** M-a facut mama artist - pastila **13.30** Camera de ras popcorn **14.15** Intalnirea inimilor - telenovela, India 2007 **15.00** Totul despre mame - talk show **16.00** Cireasa de pe tort **17.00** Trasnitii **18.00** Focus 18 **19.00** Focus Sport **19.30** Iubiri secrete **20.30** Cronica Carcotasilor - sezon nou **22.15** Trasnitii – sezon nou **23.15** Focus Monden **23.45** CSI. Investigatii **00.30** M-a facut mama artist - pastila **01.00** Focus **02.00** Cronica Carcotasilor **03.00** Nimeni nu-i perfect

CINEMAX

07.00 Tilt **08.35** Prietenia **10.15** Cursa **12.05** Fiica fântânarului Romantic Regia: Daniel Auteuil. Cu: Astrid Berges-Frisbey, Daniel Auteuil, Nicolas Duvauchelle, Jean-Pierre Darroussin **13.50** Averea Regia: Mike Nichols. Cu: Warren Beatty, Jack Nicholson, Stockard Channing, Florence Stanley **15.15** Dragostea unui preşedinte american Regia: Rob Reiner. Cu: Michael Douglas, Annette Bening, Martin Sheen **17.05** Prietenia **18.45** Piraţii rock-ului **21.00** Un război neprogramat **22.45** Schimb valutar **00.25** Semnţele urii **02.10** O pasiune **03.50** Ultima zi de vară

B1

06.00 Lumea lui Banciu (r.) **07.00** Ştirile B1 **08.00** Ştirile B1 **09.00** Ştirile B1 **10.00** Ştirile B1 **11.00** Talk B1 cu Mihai Jurca **12.00** Ştirile B1 **13.00** Ştirile B1 **14.00** Talk B1 cu Nadia Ciurlin **15.00** Ştirile B1 **16.00** Talk B1 cu Nadia Ciurlin **17.00** Ştirile B1 **18.00** Aktualitatea B1 **20.00** Sub semnul întrebării cu Robert Turcescu **22.00** Ultimul cuvânt **23.00** Lumea lui Banciu cu Radu Banciu **00.00** Ştirile B1 **01.00** Sub semnul intrebarii (r.) **02.40** Ştirile B1 ale orei 17 (r.) **03.20** Aktualitatea B1 (r.) **05.00** Ultimul cuvânt (r.)

GHENAU TRADE
Ferestre si usi din profile PVC cu sticla termopan
- 3 rate lunare fara comision
- plasa fixa antiinsecte gratis
- transport si montaj gratuit
- calitate pret fara concurenta
REHAU
- ferestre, usi, uşi, plase antiinsecte, pervaz, ...
ARAD : B-dul Aurel Vlaicu nr: 159
tel /fax : 0257-260 . 042
mobil: 0769 - 048 . 018; 0728 - 983 . 375

Program publicitate:
B-dul Revoluţiei, nr. 81
luni-vineri: 8.00-18.00,
duminică: 9.00-13.00,
B-dul Revoluţiei, nr. 62
luni-vineri: 9.00-16.00.

Publicitate: 0257/210.775; 0257/280.904

RECLAME

Locuri de casă pentru tineri

Primarul Ghiorocului, Mircea Traian Luca, spune că a făcut treabă şi a adus comuna în faţă.

GHIOROC. Şcoala şi liceul pe primul loc. Aceasta este părerea primarului din Ghioroc, Mircea Luca, care susţine că a avut o preocupare deosebită pentru învăţământ.

„Am reabilitat Liceul din Miniş, printr-un proiect european, dar am investit şi în celelalte şase corpuri de clădire pe care le avem în domeniul educaţional", a afirmat Mircea Luca, primarul comunei Ghioroc.

Lucrările au constat în reparaţii acoperiş, grupuri sanitare, reabilitări termice, inclusiv încălzire centrală etc. Şi căminele culturale ale comunei au fost cuprinse într-un proces de reabilitare şi modernizare, semn că şi cultura e pe lista edilului. În plus, potrivit edilului, comuna Ghioroc face parte dintr-un parteneriat - Sistem de gestionare a deşeurilor - prin care problema salubrizării este rezolvată: „Am aplicat acest proiect începând cu 2010, alături de Lipova şi de comunele Zăbrani şi Păuliş. De asemenea, am închis şi groapa de gunoi".

Când vine vorba de proiecte ambiţioase, Mircea Luca aminteşte de modernizarea plajei de la lacul de agrement. Astfel, s-a extins reţeaua de electricitate, inclusiv iluminatul public, s-au amenajat un teren de minifotbal şi unul de volei, totul pentru ca Ghiorocul să fie un centru turistic atractiv. Şi baza sportivă a comunei a fost modernizată, prin atragerea de fonduri guvernamentale (OG 7/2006).

Pentru anul 2012

În acest an, primarul Mircea Luca şi-a propus continuarea lucrărilor de infrastructură, prin amenajarea a încă un kilometru de trotuare, atribuirea a 50 de parcele pentru construcţia de locuinţe pentru tineri, cât şi alimentarea cu energie electrică a acestui nou cartier şi reabilitarea căminului cultural din Cuvin.

Şi Drumul vinului

Tot pentru Ghioroc e şi următorul proiect amintit de edil. Acesta vine însă prin CJA, preşedintele Nicolae Ioţcu demarând, începând cu toamna anului trecut, proiectul „Drumul Vinului: Păuliş-Ghioroc-Covăsânţ-Şiria".

Acesta se derulează în baza contractului de finanţare încheiat cu Ministerul Dezvoltării Regionale şi Turismului, beneficiind de fonduri şi din partea Uniunii Europene. Valoarea totală a proiectului, care presupune modernizarea a 24 de kilometri de drum judeţean, de la Miniş la Şiria şi de la Sâmbăteni la Ghioroc, este de peste 61 milioane de lei, din care asistenţa financiară nerambursabilă este de peste 48 de milioane de lei.

„Este unul dintre proiectele de anvergură, prin care rezolvăm o problemă de infrastructură, prin modernizarea celor 24 de kilometri de drum judeţean. De asemenea, prin acest proiect punem în valoare atât Podgoria, cu tot ceea ce înseamnă viti-viniculturã, cât şi alte obiective de interes turistic" - a declarat Nicolae Ioţcu, preşedintele Consiliului Judeţean Arad. **JA- M.P.**

Mircea Luca, candidat din partea Mişcării Creştin-Liberale FOTO: FAN

Planuri de viitor

Pentru mandatul următor, Mircea Luca îşi propune introducerea canalizării şi modernizarea reţelei de apă, continuarea reabilitării străzilor, realizarea unui teren de sport şi reabilitarea sălii de sport din incinta Liceului Miniş.

Incicău, un primar ce şi-a pus ţinta pe anul 2016

Edilul Şepreuşului susţine că a îmbinat investiţiile cu evenimentele culturale.

ŞEPREUŞ. Un mandat cu realizări. Aceasta este părerea primarului comunei Şepreuş, care susţine că, în mandatul 2008-2012, a îmbinat investiţiile în infrastructură cu evenimente care să consolideze identitatea comunei în istoria judeţului şi a ţării. Edilul susţine că va candida, ca atare, la alegerile din 10 iunie tot pentru Primăria Seleuş, din partea Mişcării Creştin-Liberale (MC-L), avându-l alături în demersul său pe Nicoale Ioţcu, preşedintele Consiliului Judeţean. „Cel mai important aspect al identităţii noastre a fost organizarea unui eveniment de amploare, care să arate rolul Şepreuşului în lupta anticomunistă", a declarat primarul Simion Incicău. Astfel, la comemorarea a 60 de ani de la Revolta anticomunistă din 1949, evenimentul s-a bucurat inclusiv de prezenţa preşedintelui României, Traian Băsescu.Primarul afirmă că pentru dezvoltarea comunei s-a investit în drumuri, trotuare, s-a modernizat iluminatul public, prin eforturi proprii, s-a extins reţeaua de apă, tot din resurse proprii. Şi, lucru benefic, s-a refăcut legătura între cultură, şcoală şi biserică, existând o relaţie foarte bună a primăriei cu toate confesiunile religioase.

Infrastructura

Dintre proiectele aflate în derulare, potrivit primarului, cele mai importante sunt legate de infrastructură, drumurile ce leagă comuna de Apateu, Chereluş şi Satu Nou, dar şi canalizarea pe o lungime de 3 km sau înfiinţarea unei Camere Agricole.

De asemenea, primarul spune că o mare realizare este şi schimbarea clopotelor de la biserică.

Propuneri pentru 4 ani

Pentru mandatul 2012-2016, primarul comunei şi-ar dori modernizarea centrului civic, asfaltarea străzilor, realizarea unor drumuri ocolitoare pentru utilajele agricole, amenajarea unui loc de joacă pentru copii, modernizarea bazei sportive. „Am beneficiat în aceşti patru ani de susţinerea conducerii Consiliului Judeţean şi am convingerea că vom continua parteneriatul până în 2016 cu preşedintele Nicoale Ioţcu. Cu sprijinul Consiliului Judeţean dorim să finalizăm reţeaua de canalizare a comunei", spune Simion Incicău. **JA-O.B.**

Simion Incicău, primar din partea Mişcării Creştin-Liberale FOTO: FAN

De Fodorean Pastor Gyongyi

„Vise cusute împreună"

BEKESCSABA. Artistul plastic arădean Fodorean Pastor Gyongyi va deschide, la Galeria „Cordial" din Bekescsaba, expoziţia de tapiserie „Vise cusute împreună". Vernisajul va avea loc vineri, 27 aprilie, ora 15, expoziţia fiind prezentată de artistul Siska-Szabo Hajnalka. Participă: Acs Dora, dansatoare din Bekescsaba şi Rebeca Borsi, de la Şcoala de muzică Bartok Bela. Expoziţia se poate vizita până în data de 29 mai a.c. Artista este membră a filialei Arad a UAP şi a avut numeroase expoziţii atât în ţară cât şi peste hotare. **JA-V.F.**

Ionel Ciupe: „Primăria şi CET ne iau banii"

Consilierul Ionel Ciupe susţine că, deşi vine 1 Mai, caloriferele sunt tot calde, ca să li se ia oamenilor banii pe degeaba.

> Oamenii vor plăti sume mari la întreţinere şi pe luna aprilie
> IONEL CIUPE

ARAD. „Chiar dacă ultimele zile au fost mai mohorâte, în timpul zilei temperatura a urcat spre valoarea de 15 grade - un nivel acceptabil pentru ca în apartamentele arădenilor să existe un confort termic. Noaptea, temperaturile au scăzut sub 10 grade însă în timpul zilei furnizarea agentului termic nu se justifică. Chiar şi astăzi (marţi, n.n.), când la orele amiezii s-au înregistrat 16 grade, părţile comune erau încălzite. Deci, oamenii vor plăti sume mari la întreţinere şi pe luna aprilie chiar dacă vor să facă economie şi preferă să nu deschidă caloriferele pentru că, totuşi, temperatura este suportabilă", a sesizat Ciupe. Mai mult, spune vicele PNL, pe lângă faptul că oamenii sunt obligaţi să plătească inutil sume mari , administraţia arădeană nu rezolvă nici pe jumătate situaţiile grave din sistemul energetic centralizat al oraşului. „De exemplu, cartierul Aradul Nou este alimentat de o conductă veche de 30 de ani. Pierderile pe acea conductă de agent termic primar sunt de 70%! Primăria vrea să construiască în Aradul Nou o centrală termică de cartier pentru care este aprobat studiul, însă pe circuitele secundare - adică ţevile care fac legătura cu fiecare bloc - pierderile sunt de 50%! ", a arătat Ciupe. **JA-S.T.**

Ionel Ciupe FOTO: JA

Lia Ardelean: „Arădenii nu se mai simt arădeni"

Problemele din cartiere i-au făcut pe arădeni să se simtă străini în Arad.

ARAD. Candidatul USL pentru funcţia de primar al municipiului Arad, conservatoarea Lia Ardelean, susţine că a primit în ultima perioadă o serie de sesizări din partea arădenilor nemulţumiţi de modul în care au fost executate lucrările de infrastructură din oraş. „Analizând punctual investiţiile din Arad constatăm că sunt o mulţime de lucrări şi reparaţii efectuate doar pentru a lua ochii oamenilor", a apreciat Lia Ardelean.

Pentru exemplificare, candidatul USL a prezentat situaţia existentă pe străzile Ogorului şi Molidului şi cele adiacente acestora, din cartierul Aradul Nou. „Am fost prezentă în zona respectivă la cererea locuitorilor. Este un caz evident de lucrare efectuată de mântuială, după cum au catalagat-o arădenii. Trotuarul cu pavele s-a amenajat peste nivelul normal, iar la cea mai mică ploaie apa intră în curţile oamenilor. Locuitorii din zonă sunt realmente disperaţi, cu atât mai mult cu cât nu a fost rezolvată problema canalizării, iar apa le intră nu numai în curţi, ci şi în case", a mai subliniat Lia Ardelean.

Lia Ardelean, pe strada Ogorului FOTO: FAN

Vrea verificarea lucrărilor

„Pentru oamenii inundaţi, fără vina lor, din Aradul Nou, am trimis o sesizare către Inspectoratul de Stat în Construcţii Arad, pentru a verifica dacă lucrarea efectuată pe strada Ogorului a avut avizele necesare. În paralel, am cerut Primăriei Arad să le spună locuitorilor din zonă cât a costat investiţia atât de prost gândită şi lucrată, dacă a fost recepţionată şi de ce în astfel de condiţii şi ce va face pentru a rezolva problema curţilor şi caselor inundate. Ca arădean responsabil nu pot să stau indiferentă la afirmaţia dureroasă a locuitorilor din Aradul Nou, care au spus răspicat că nu se mai simt arădeni în Arad", a conchis Lia Ardelean.

Edilul de la Buteni face precizări

ARAD. Primarul comunei Buteni, liberalul Petronel Mărcuţ, îi avertizează pe cetăţeni că PDL nu are niciun drept să-şi aroge vreun merit pentru alocarea sumei de 200.000 de lei pentru finalizarea investiţiilor de introducere a apei potabile în satul Cuied. „Banii au fost alocaţi în cadrul subprogramului HG 577 privind alimentarea cu apă şi canalizarea satelor. Oamenii trebuie să ştie că aceşti bani nu i-a dat drept «pomană» cineva de la PDL, ci provin din fonduri guvernamentale", a declarat Petronel Mărcuţ. Primarul spune că deşi alocarea banilor ar putea fi folosită în scop electoral de către reprezentanţii PDL sau, mai nou, ai Mişcării Creştin Liberale, nu-şi face probleme în privinţa alegerilor.

„Sunt liniştit din acest punct de vedere, eu având 70 la sută chiar şi în sondajele contracandidaţilor mei", spune primarul. **JA-S.T.**

Petronel Mărcuţ FOTO: JA

JURNAL ARĂDEAN

Pensionarii, obligaţi să dea banii înapoi

Revoluţionarii şi soţii supravieţuitori trebuie să restituie Casei de Pensii majorările acordate incorect.

Bani, bani, bani! O eternă sursă de nemulţumire... FOTO: FAN

ARAD. Un nou scandal în domeniul pensiilor. După ce Curtea Constituțională a stabilit că reținerea contribuțiilor de 5,5% pentru Sănătate este neconstituțională pentru pensiile de peste 740 de lei, acum beneficiarii indemnizațiilor pentru revoluționari și ai indemnizațiilor pentru soțul supraviețuitor se află în situația de a restitui bani Casei de Pensii. E vorba de bani care le-au fost acordați, începând de la 1 ianuarie 2011, prin majorarea incorectă a indemnizațiilor.

De ce?

Cum s-a ajuns la această situație? Iată o mică istorie: din iulie 2010, indemnizațiile pentru revoluționari (Legea nr.341/2004) și indemnizațiile pentru soțul supraviețuitor (Legea nr. 578/2004) au fost diminuate cu 15%, în temeiul prevederilor Legii nr.118/2010, iar din ianuarie 2011, prin Legea nr. 285/2010, aceleași drepturi au fost majorate cu 15% față de cuantumul aflat în plată la nivelul lunii octombrie 2010.

„Plata acestor tipuri de prestații în cuantumul anterior lunii iulie 2010, și nu în cuantumul prevăzut de Legea nr. 285/2010, s-a datorat unor neconcordanțe de reglementare existente în legislația de protecție socială, care au condus la transpunerea defectuoasă a noilor prevederi legale în aplicația informatică" - se arată într-un comunicat al Casei Naționale de Pensii. Potrivit legii, sumele încasate necuvenit cu titlu de prestații de asigurări sociale se recuperează de la beneficiari în termenul general de prescripție de 3 ani.

Comparație

La nivel național, Casa de Pensii are de recuperat 1,82 milioane de lei din majorarea incorectă a indemnizațiilor revoluționarilor și soților supraviețuitori. Pentru comparație, dacă ar fi să returneze contribuțiile de 5,5% pentru Sănătate, reținute pensionarilor în acest an și identificate drept neconstituționale, Guvernul ar avea nevoie de o sumă semnificativ mai mare: 650 milioane lei.

Cât se restituie?

În evidențele Casei Județene de Pensii (CJP) Arad se află 275 de beneficiari de indemnizație pentru revoluționari și 4.823 de beneficiari de indemnizație pentru soțul supraviețuitor. „În cazul revoluționarilor, avem de recuperat 600 de lei/persoană, în total, adică aproximativ 46 de lei/lună/persoană. În ceea ce-i privește pe beneficiarii de indemnizație pentru soțul supraviețuitor, avem de recuperat 45 de lei/persoană (adică 3,5 lei/lună) în cazul pensiilor de stat și 35 de lei/persoană (adică 2,7 lei/lună) în cazul pensiilor de agricultor" - precizează Mihaela Vasil, director al CJP Arad. Nu se știe, încă, exact suma totală ce trebuie recuperată, aceasta urmând a fi cunoscută când se va calcula debitul pentru fiecare persoană în parte. CJP lucrează în prezent la această procedură. „Vom trimite beneficiarilor de indemnizații deciziile de debit, astfel încât fiecare să vadă cât are de dat. Ulterior, probabil în luna următoare emiterii deciziei, li se va reține din pensie. Dacă în cazul beneficiarilor de indemnizație pentru soțul supraviețuitor sumele se vor putea recupera în două luni, în cazul revoluționarilor trebuie să vedem care e cuantumul indemnizației astfel încât suma reținută să nu depășească o treime din pensie" - explică Mihaela Vasil.

DIANA DUȚU
diana.dutu@informmedia.ro

Claudia Boghicevici FOTO : JA

La Convenţia IMM – urilor

SINAIA. Claudia Boghicevici a dat asigurări că este un ministru al muncii direct interesat de evoluția mediului de afaceri. „Dumneavoastră sunteți resortul final al creării locurilor de muncă. Politicile de stimulare a pieței muncii sunt făcute să vă ajute și garanția reușitei este să avem o colaborare directă, instituționalizată, pentru a vă cunoaște problemele, recomandările și a găsi împreună soluțiile potrivite", le-a spus ea reprezentanților IMM-urilor. De asemenea, a făcut referiri la refacerea pieței muncii prin modificarea Legii privind sistemul asigurărilor pentru șomaj și stimularea ocupării forței de muncă, precum și la Legea meșteșugurilor. „Obiectivul principal îl constituie stimularea și dezvoltarea meșteșugului prin asigurarea condițiilor de susținere a meșteșugarilor și a apărării intereselor acestora, dar și ale consumatorilor", a subliniat ministrul. JA-S.T.

Moartea căprioarelor rămâne o enigmă

ARAD. Povestea celor peste 200 de căprioare și a altor animale care au fost găsite moarte în decembrie anul trecut pe câmpurile din Nădab, Dorobanți și Iratoșu a rămas încă neelucidată. După mai bine de patru luni de la evenimente, cele patru dosare sunt încă în ancheta poliției și a procurorului de caz. Pînă mai ieri, vina pentru blocarea anchetei aparținea laboratoarelor care nu au emis buletinele de analize, dar în cele din urmă au sosit. Potrivit informațiilor furnizate de Direcția Sanitar Veterinară Arad, în cursul zilei de ieri au ajuns la procuratură, cu excepția unui singur buletin, toate celelalte buletine de la laboratoarele din Timișoara și București. „La nivelul laboratului nostru au fost prelevate probe și au fost trimise laboratoarelor Direcțiilor din București și Timișoara. În momentul în care am primit rezultatele le-am trimis procuraturii" a precizat dr. Gheorghe Ban, directorul DSVSA. „ Noi am făcut doar examenul anatomopatologic" a completat dr. Roșu, din cadrul laboratorului Direcției.

Toxicitate ridicată

În peste 90 % din situații au fost depistați compuși toxicumarinici. Nu este precizată cantitatea acestor compuși care puteau cauza moartea animalelor ci doar existența lor. Cert este că acești compuși se găsesc în raticidele folosite împotriva rozătoarelor aruncate pe câmp. Rămâne de văzut dacă aceste buletine de analize sunt considerate suficent de clare de către procurorul de caz sau dacă situția se va împotmoli din nou din lipsa unor concluzii foarte tranșante. JA-M.A.

Cadavrele au ajuns la DSVSA FOTO: V.OBȘITOȘ.

Modificări la declararea veniturilor agricole

ARAD. Modul în care se va depune declarația 221 privind veniturile din activități agricole impuse pe norme de venit ar putea fi schimbat, potrivit unui proiect inițiat de Agenția Națională pentru Administrarea Finanțelor. Practic, ANAF vrea să detalieze activitățile agricole și în funcție de tehnologia utilizată de către persoanele fizice ce desfășoară astfel de activități. În atenția Fiscului au intrat cei ce se ocupă de cultivarea și valorificarea florilor, legumelor și zarzavaturilor, în sere și solarii special destinate acestor scopuri și/sau în sistem irigat; cultivarea și valorificarea arbuștilor, plantelor decorative și ciupercilor; exploatarea pepinierelor viticole și pomicole și altele asemenea. JA-A.P.

Cine semnează, va răspunde

ARAD. „Am reușit să adoptăm modificarea Legii administrației publice locale, propusă de mine când eram ministru. Am considerat că trebuie să susținem această inițiativă legislativă prin care atât președintele de consiliu județean, cât și primarul să fie reprezentantul legal în instanță pentru apărarea intereselor unității administrativ-teritoriale și nu în nume personal, cum era până acum", susține senatorul Traian Igaș. „În prezent, răspunderea pentru actele administrative le revine aleșilor locali, indiferent de pregătirea profesională a acestora. Conform proiectului, pentru un act administrativ va răspunde primarul, ca semnatar, dar și ceilalți contrasemnatari, în funcție de obiectul acestuia", evidențiază vicepreședintele PDL.

Traian Igaș FOTO : JA

JA – S.T.

Gavril Popescu reintră în cursă

Sprijinit de PRM, fostul prefect şi-a anunţat oficial candidatura pentru funcţia de primar al Aradului.

ARAD. „Anunț astăzi oficial că am luat decizia de a continua lupta politică pentru a câștiga Primăria Aradului", a declarat Gavril Popescu, în cadrul unei conferințe de presă susținută ieri. Încă de la început, el a ținut să precizeze motivele pentru care a luat această decizie: „Această hotărâre am luat-o ca urmare a nedreptății care mi s-a făcut și anume revocarea calității mele de candidat USL la Primărie de către conducerea Partidului Conservator de la București, după șapte luni de campanie electorală în cadrul Uniunii. În prezent, sunt convins că îndepărtarea mea a avut ca scop minimalizarea șanselor USL de a câștiga Primăria Aradului. De ce? Doar unii de la București pot răspunde la această întrebare".

Pentru idei

„Nu doresc să pozez într-o victimă, cei ce mă cunosc știu că sunt un luptător, tocmai de aceea nu-mi abandonez ideile și doresc să continui contractul și programul propus arădenilor. Toată această conspirație care a dus la schimbarea mea în ultimul moment și încercarea de a fi compromis a căzut în derizoriu, deoarece toți cei care au crezut în mine în campania electorală de până acum m-au încurajat și mă sprijină să continui, iar forțe politice locale, conștiente de așteptările arădenilor, au hotărât să mă susțină. Partidul România Mare, filiala Arad, mi-a dat posibilitatea de a candida în continuare la Primărie și apreciez deschiderea lor față de mine. Din desele consultări avute cu președintele PRM Arad, Dorin Filip, am ajuns la concluzia că arădenii au astfel oportunitatea de a vota un candidat cu șanse reale de a-l învinge pe Gheorghe Falcă".

Apel

„Pe lângă toți cei care m-au susținut timp de șapte luni de zile, fac un apel către arădenii care doresc shimbarea, către societatea civilă, precum și celelalte partide politice, de a veni alături de mine, alături de un candidat cu o bogată experiență în administrație (Cosilier Local Municipal, Vicepreședinte CJA, Prefect). După aproape 10 ani de administrație publică locală nu am avut probleme cu justiția, cunoscând legislația și modul de gestionare a banului public în interesul comunității. Am fost primul prefect al Aradului cu examen pentru ocuparea funcției de înalt funcționar public, cu școală sub egida Uniunii Europene. Am avut întâlniri cu omologi din țările Uniunii Europene, cu care am dezbătut prioritățile care trebuie să stea în atenția unui înalt funcționar public apolitic și cele mai adecvate modalități de realizare a acestora. Cu toate acestea, în martie 2009 am plecat de la Prefectură, nu pentru că m-a schimbat cineva, ci pentru că nu am vrut să ajung să fiu obligat să îmi încalc principiile. Am cerut personal întreruperea calității de înalt funcționar public și am plecat, deoarece știam că în administrația locală și centrală vor interveni derapaje total antidemocratice. Acum, așteptările arădenilor sunt mari, tocmai în direcția eliminării acestora, iar eu sunt gata să mă implic total. Sunt convins că împreună vom reuși!", a încheiat Gavril Popescu.

> Împotriva mea a fost o conspiraţie
> GAVRIL POPESCU

Gavril Popescu, din nou, pe „baricade" FOTO: JA

Protest
Protestatari ce poartă măştile lui James şi Rupert Murdoch demonstrează lângă Curtea de Justiţie din Londra. James Murdoch a depus marturie ieri în procesul legat de interceptarea telefoanelor ilegale. Ancheta care a fost creata de către primul ministru David Cameron a condus la închiderea tabloidului News of the World în iulie 2011. FOTO: EPA

Fraudă cu ajutoare sociale

ATENA. Autorităţile din Grecia au descoperit în ultimii doi ani circa 200.000 de cazuri de fraude cu pensii şi ajutoare sociale şi vor să economisească peste 800 de milioane de euro pe an prin combaterea acestor practici, au declarat marţi surse din Ministerul Muncii, citate de AFP.

Fraudele, facilitate de erorile de operare şi corupţia pe scară largă din administraţia publică, constau printre altele în încasarea pensiilor unor persoane decedate sau a unor pensii medicale acordate unor persoane sănătoase, au precizat sursele.

În total, punerea în ordine a sistemului de pensii şi ajutoare sociale, prin intermediul informatizării aflate în curs, ar urma să genereze economii de peste 800 milioane euro pe an.

Ministerul Muncii din Grecia urmează totodată, cu asistenţa poliţiei, o nouă pistă, prin care companiile declară contribuţii sociale fictive, fiind analizate deja circa 4.000 de cazuri.

În Grecia sunt plătite anual ajutoare sociale în valoare de 7 miliarde de euro, din care 2 miliarde de euro sub formă de indemnizaţii de şomaj, statul elen aflându-se la nivelul mediei europene, dar eficienţa acestor fonduri în combaterea sărăciei este sub cea din alte ţări.

SURSA: MEDIAFAX

Blochează accesul Israelului la summit

ANKARA. Turcia a refuzat participarea Israelului la următorul summit al NATO deoarece acesta nu şi-a prezentat scuzele pentru moartea unor cetăţeni turci în 2010, în cadrul unui atac israelian împotriva unei flotile care avea ca destinaţie Fâşia Gaza, a declarat pentru AFP un oficial turc.

„Nu ne-am dat acordul cu privire la acest subiect", a declarat acest responsabil aflat sub anonimat, amintind că „NATO este o alianţă din care Israelul nu face parte", înainte de summitul Alianţei prevăzut pentru 20 şi 21 mai la Chicago, în Statele Unite.

Ahmet Davutoglu FOTO: EPA

Israelul speră să poată participa la summit în cadrul unui program de cooperare cu Alianţa Atlantică, Dialogul mediteranean, a transmis luni presă turcă.

Ministrul turc al Afacerilor Externe Ahmet Davutoglu a reacţionat în cadrul unei reuniuni ministeriale a NATO la criticile ridicate de anumiţi aliaţi afirmând că „problemele bilaterale nu trebuie aduse în cadrul Alianţei", menţionând că „Turcia nu poate considera un stat care a ucis cetăţeni turci în ape internaţionale ca fiind un partener".

SURSA: MEDIAFAX

Verificări la Casa de Pensii

Corpul de control al ministrului Muncii a început verificările de câteva zile.

Se fac verificări la CNPP FOTO: FAN

BUCUREŞTI. Purtătorul de cuvânt de la Ministerul Muncii, Familiei şi Protecţiei Sociale (MMFPS), Liviu Iolu, a confirmat ieri, că ministrul Claudia Bogicevici a dispus verificări la Casa Naţională de Pensii Publice (CNPP), precizând că acestea au început în urmă cu câteva zile. Surse oficiale au declarat că ministrul Muncii a trimis corpul de control la CNPP pentru a verifica dacă măsurile dispuse de Curtea de Conturi au fost respectate şi pentru a stabili cauzele care au dus la plata incorectă a unor indemnizaţii. Peste 200.000 de persoane trebuie să restituie Casei Naţionale de Pensii aproximativ 1,82 mil. lei, acordaţi prin majorarea incorectă a indemnizaţiilor pentru soţul supravieţuitor şi pentru revoluţionari, banii urmând să fie recuperaţi treptat, în condiţiile unui termen de prescripţie de trei ani. CNPP a precizat că, din iulie 2010, indemnizaţiile pentru revoluţionari (Legea nr.341/2004) şi indemnizaţiile pentru soţul supravieţuitor (Legea nr. 578/2004) au fost diminuate cu 15%, în temeiul prevederilor Legii nr.118/2010, iar din ianuarie 2011, prin Legea nr. 285/2010, aceleaşi drepturi au fost majorate cu 15% faţă de cuantumul aflat în plată la nivelul lunii octombrie 2010. Potrivit CNPP, sumele încasate necuvenit reprezintă, în marea majoritate a cazurilor, sume modice, de câţiva lei, acestea urmând să fie recuperate treptat, lună de lună, din drepturile viitoare.

SURSA: MEDIAFAX

Timoşenko, în greva foamei

Încarcerată din august, Timoşenko a fost condamnată în octombrie la şapte ani de închisoare pentru abuz de putere.

KIEV. Fostul premier ucrainean Iulia Timoşenko a anunţat ieri că a început o grevă a foamei în închisoare, pentru a protesta faţă de „represiunea politică" din această ţară a declarat avocatul său Serghei Vlasenko, citat de agenţia Interfax, relatează AFP.

„Ea a început o grevă a foamei vineri, 20 aprilie", a declarat Vlasenko, la ieşirea din închisoarea Harkiv, unde opozanta ispăşeşte o pedeapsă de şapte ani de închisoare pentru abuz de putere.

„Este o grevă a foamei pe termen nelimitat, ea cere încetarea represiunilor politice din ţară", a continuat avocatul. Ea este judecată din 19 aprilie pentru deturnare de fonduri publice şi fraudă fiscală în 1997-1998 când conducea grupul Sisteme energetice unite din Ucraina (SEUU), infracţiuni pasibile cu 12 ani de închisoare.

Opozanta, care a pierdut alegerile prezidenţiale în 2010, denunţă aceste urmăriri drept o răzbunare personală a preşedintelui Viktor Ianukovici, care încearcă să o îndepărteze de pe scena politică.

Cazul Timoşenko a fost criticat în mod deschis de Uniunea Europeană şi Statele Unite care văd în acesta motive politice. **SURSA: MEDIAFAX**

Iulia Timoşenko FOTO: EPA

Casa Albă avertizează Phenianul

WASHINGTON. Casa Albă a prevenit luni Coreea de Nord că atitudinea sa beligerantă nu o ajută să pună capăt izolării sale pe scena internaţională, nici să îşi hrănească poporul, după ce armata de la Phenian a ameninţat că va transforma părţi din Seul în „cenuşă", relatează AFP.

„Atitudinea provocatoare a Coreei de Nord nu face nimic pentru a îi hrăni poporul, din contră. Nu face nimic pentru creşterea economiei, din contră. Nu face nimic pentru reducerea izolării regimului de restul lumii, din contră", a afirmat purtătorul de cuvânt al preşedintelui american Barack Obama, Jay Carney.

Coreea de Nord, care lansează des provocări la adresa Sudului, a ridicat tonul în ultimele săptămâni împotriva preşedintelui Lee Myung-bak, creând temeri cu privire la o acţiune militară unilaterală. Aceasta a ameninţat mai ales să transforme „în cenuşă" anumite zone din Seul.

„Acţiunile speciale ale forţelor noastre armate revoluţionare vor începe în curând să răspundă provocărilor grupului de trădători", a afirmat armata nord-coreeană, citată de agenţia oficială KCNA.

SURSA: MEDIAFAX

Barack Obama FOTO: EPA

Permis pentru mopede

BUCUREŞTI. Guvernul a decis introducerea, din 2013, a permisului de conducere obligatoriu pentru mopede şi alte autovehicule ale căror proprietari sunt scutiţi acum de această obligaţie, decizie luată printr-un proiect de lege care va fi transmis Parlamentului spre adoptare. „Din ianuarie 2013, va fi introdus obligatoriu permis de conducere pentru mopede, tricicluri cu motor de până la 15 kW, precum şi pentru motociclete A1 şi A2", a declarat şeful Poliţiei Rutiere, Lucian Diniţă. Permisul cu o valabilitate de 5 - 10 ani va trebui reînnoit, obligatoriu, după efectuarea controlului medical.

Cedează conducerea partidului

MOSCOVA. Preşedintele-ales Vladimir Putin, premier în exerciţiu, a declarat ieri că se pregăteşte să îi cedeze conducerea partidului aflat la putere, Rusia Unită, afectat de o mişcare de contestare în ultimele luni, viitorului premier Dmitri Medvedev, preşedinte în exerciţiu, relatează AFP.

Putin, ales la 4 martie preşedinte, va prelua funcţia de la Kremlin la începutul lui mai, după ce a exercitat anterior două mandate de preşedinte, în perioada 2000-2008.

El a anunţat deja, în mai multe rânduri, că îi va propune preşedintelui în exerciţiu Medvedev să preia conducerea Guvernului. „După învestire, prevăzută pentru 7 mai, eu consider că este normal să cedez conducerea Partidului Rusia Unită", a declarat premierul în exerciţiu, în cursul unei reuniuni cu liderii acestei formaţiuni, potrivit agenţiei de presă Interfax.

„Noi avem o tradiţie politică potrivit căreia preşedintele rămâne o personalitate mai presus de partide", a continuat el.

„Constituţia nu îi interzice preşedintelui să fie membru al unui partid.

Însă, în spiritul (Constituţiei), preşedintele este o personalitate de consolidare a tuturor forţelor politice, a tuturor cetăţenilor săi", a apreciat preşedintele-ales.

SURSA: MEDIAFAX

Medvedev şi Putin FOTO: EPA

Grecii s-au adresat Curţii Penale de la Haga

ATENA. Un grup de cetăţeni greci încearcă să aducă Guvernul de la Atena în faţa Curţii Penale Internaţionale de la Haga, din cauza măsurilor de austeritate adoptate de acesta, pe care le califică drept genocid pe timp de pace şi crime împotriva umanităţii, relatează BBC News Online.

În spatele cazului sunt o mamă şi o fiică, Olga şi Tanya Yeritsidou, dar ele sunt susţinute de un grup mai mare, care se întruneşte în fiecare săptămână la periferia Atenei. Cel mai tânăr membru al grupului are 19 ani, iar cel mai bătrân 50. Aceştia nu sunt disidenţi politici sau extremişti, ci greci din clasa de mijloc - profesori, avocaţi, psihoterapeuţi -, care au fost puternic afectaţi de tăierile bugetare.

După ce s-au adresat justiţiei greceşti, care nu le-a tratat cu seriozitate, ele au decis să se adreseze Curţii Penale Internaţionale de la Haga.

„Rata sinuciderilor a crescut vertiginos. Iar mulţi tineri sunt obligaţi să emigreze în alte ţări, doar bătrânii mai rămân aici. Dar şi ei mor pentru că nu au medicamente", explică Olga. **SURSA: MEDIAFAX**

Prinşi şi cercetaţi FOTO: FAN

Cercetaţi pentru furt de cablaje şi stâlpi de fier

ARAD. Trei bărbaţi cu vârste cuprinse între 21 şi 37 de ani, toţi din Arad, sunt suspecţii principali ai poliţiştilor în cazul unui furt comis pe raza municipiului. Potrivit poliţiştilor, bărbaţii au furat mai multe cablaje şi stâlpi de fier pentru susţinere dintr-o societate comercială. Prejudiciul cauzat de cei trei a fost estimat la 150.000 de lei. Aceştia sunt cercetaţi pentru furt calificat. **JA – I.C.**

54

de puncte de penalizare şi 68 de sancţiuni în valoare de 9.540 de lei au aplicat poliţiştii rutieri. Aceştia au mai reţinut 2 permise auto şi tot atâtea certificate de înmatriculare în urma controalelor efectuate.

Agenţii de ordine publică au intervenit pentru aplanarea a 7 conflicte. Agenţii au mai controlat şi 11 sisteme de pază şi au dat 12 amenzi. **JA – I.C.**

Au fost descoperiţi FOTO: FAN

Afgani ascunşi în toaletele unui tren

CURTICI. S-au ascuns în toaletele unui tren internaţional pentru a ajunge în Germania. Este vorba despre trei afgani. Aceştia au fost descoperiţi de către poliţiştii de frontieră de la Curtici, în urma unui control.

Migranţii erau ascunşi în toaletele trenului internaţional care circulă pe ruta Bucureşti-Budapesta.

Conform propriilor declaraţii, afganii vroiau să ajungă în Germania. „Persoanele în cauză au fost conduse la sediul sectorului, iar în urma verificărilor efectuate s-a stabilit că este vorba de trei cetăţeni din Afganistan, Ghafor Abdul S., Enayatullah Ullah H. şi Jamil Abdul F., cu vârstele cuprinse între 19 şi 41 de ani, care intenţionau să ajungă în Germania", au declarat reprezentanţii Serviciului Teritorial al Poliţiei de Frontieră Arad. **JA – I.C.**

Mită la Poliţia Rutieră

Trei agenţi de la Rutieră au fost prinşi în momentul în care primeau 600 de lei mită.

Cei trei agenţi de circulaţie au luat 600 de lei mită FOTO: FAN

ARAD. Au ajuns pe mâna procurorilor. Trei agenţi din cadrul Serviciului Rutier Arad sunt cercetaţi pentru luare de mită, după ce au fost prinşi că au primit 600 de lei. Flagrantul s-a întocmit săptămâna trecută. Agenţii efectuau un control rutier pe ruta Arad-Secusigiu, în noaptea de 13 spre 14 aprilie. Conform procurorilor, la un moment dat, agenţii au oprit un autoturism. Prin intermediul colegului lor, Marius Ciornei, ceilalţi doi agenţi, Habalău Sorin şi Bela Simeny au cerut conducătorului auto, pe care tocmai îl opriseră, 600 de lei pentru a nu întocmi actele de constatare pentru abaterile rutiere comise de şofer. Acesta, însă, i-a denunţat pe agenţii de poliţie, iar procurorii au organizat flagrantul.

Mită prin intermediari

„Din probatoriul administrat în cauză, până la acest moment al urmăririi penale a rezultat faptul că, la data de 17 aprilie, învinuiţii Simeny Bela şi Habalău Sorin, agenţi de poliţie în cadrul Serviciului Rutier Arad, au pretins, prin intermediul învinuitului Ciornei Marius, lucrător de poliţie în cadrul aceluiaşi serviciu, suma de 600 lei pentru a nu mai întocmi formele de constatare şi sancţionare a abaterilor de la regimul circulaţiei, comise în trafic şi depistate de aceştia cu ocazia controlului efectuat în noaptea de 13 spre 14 aprilie pe ruta Arad-Secusigiu. În seara zilei de 19 aprilie, învinuitul Ciornei Marius, la o nouă întâlnire cu denunţătorul, a reiterat cererea formulată de ceilalţi doi învinuiţi, suma de 600 de lei fiind predată lui, a doua zi, 20 aprilie, surprinderea în flagrant realizându-se în momentul remiterii banilor către cei doi învinuiţi care i-au pretins", se arată în comunicatul emis de Parchetul de pe lângă Tribunalul Arad.

La serviciu

Între timp, cei trei agenţi, Bela Simeny, Sorin Habalău şi Marius Ciornei, se prezintă în continuare la locul de muncă, însă au primit alte atribuţii.

„Deocamdată nu am primit nimic de la Parchet. Cei trei agenţi sunt la serviciu, însă au primit alte atribuţii, altele decât cele avute până acum", ne-a declarat comisarul Dorin Goilean, şeful Serviciului Rutier.

Continuă cercetările

Procurorii au mai precizat faptul că „cercetările continuă în cauză în vederea lămuririi tuturor împrejurărilor de fapt şi stabilirii răspunderii judiciare".

IOANA COSTAŞ
ioana.costas@informmedia.ro

O plasă de euro pe un gard

Nu mai puţin de 22.945 euro, în două luni, va încasa firma ce se ocupă de repararea unui gard şi montarea unei plase.

ARAD. Terenul de sport aparţine Colegiul Tehnic de Construcţii şi Protecţia Mediului, clădirea şcolii de pe strada Haţeg (fosta Şc.Gen nr.6) situată în apropierea unor blocuri. Aceasta reprezintă şi motivaţia care justifică necesitatea investiţiei. „Pentru a preîntâmpina disconfortul produs vecinilor şi a asigura protecţia incintei şcolii, consider oportună refacerea împrejmuirii existente şi acoperirea cu plasă a terenului de sport din strada Haţeg nr. 3, Arad", se arată în proiectul ce va fi supus votului în următoarea şedinţă a CLM. În imediata apropiere se află şi o parcare cu plată şi există, fără îndoială, riscul ca mingea să ajungă pe parbrizele maşinilor. Şi cum cei mai mulţi bani merg pe montaj - construcţii, vom detaila puţin ce anume vor avea de făcut cei care prind lucrarea respectivă. Sunt lucrări de reparaţii în cea mai mare parte care constau în „înlocuirea panourilor, repararea gardului, amplasarea unor stâlpi, demontarea unei părţi de gard, mutarea porţilor de joacă, cu 2,50 metri în interior şi acoperirea terenului de sport cu un sistem de protecţie realizat din plasă de poliester, ancorat pe stâlpii metalici de 5 metri".

Totul trebuie să fie gata în cel mult două luni, cât e prevăzut timpul pentru execuţie. Şi după cele două luni vor încasa de la Municipiul Arad peste 20.000 euro. Ziua de muncă va fi plătită regeşte, cu aproape 400 de euro. Doar într-o săptămână de lucru (5 zile), firma va încasa de la Primăria Muncipiului 2.000 de euro. Şi totul a pornit de la nişte găuri într-un gard făcut anul trecut. **JA-M.A.**

Au stins incendiul în 10 minute FOTO: FAN

Motocicletă în flăcări

ARAD. O motocicletă a ars aproape în întregime pe strada Măgurei. Potrivit Inspectoratului pentru Situaţii de Urgenţă (ISU) Arad, motocicleta a ars în proporţie de 70 la sută, iar cauza incendiului este, conform primelor cercetări, un scurtcircuit la un cablu electric defect sau neizolat corespunzător. Detaşamentul de Pompieri Arad a fost solicitat pentru a stinge focul. „Intervenţia a durat aproximativ zece minute, motocicleta arzând în proporţie de 70 la sută. Mai exact, a ars cauciucul roţii din spate, instalaţia electrică, bancheta în totalitate şi s-a degradat motorul", a declarat lt. Sorina Ambruş, purtătorul de cuvânt al ISU Arad. **JA – I.C.**

Focuri de armă la frontiera Vărşand

Poliţiştii de frontieră de la Vărşand au făcut uz de armă pentru a opri opt africani care alergau spre graniţă.

Poliţiştii de frontieră, în căutarea migranţilor FOTO: FAN

VĂRŞAND. Opt africani care fugeau spre graniţa cu Ungaria au fost prinşi de poliţiştii de frontieră de la Vărşand. „Deoarece migranţii nu s-au supus somaţiilor legale, poliţiştii de frontieră români au fost nevoiţi să folosească armamentul din dotare, fiind trase cinci focuri de avertisment în plan vertical", a declarat comisarul Daniel Iancu, din cadrul Serviciului Teritorial al Poliţiei de Frontieră Arad. Cei opt africani (cu vârste cuprinse între 19 şi 42 de ani) au coborât dintr-un microbuz oprit pe marginea drumului, pe DN 79, şi au început să alerge spre graniţa cu Ungaria. Poliţiştii de frontieră au încercat să-i reţină pe migranţi, însă aceştia au ignorat somaţiile verbale, moment în care poliţiştii au tras cinci focuri de avertisment în plan vertical. A fost nevoie de folosirea aparaturii de observare pe timp de noapte pentru a-i depista, deoarece grupul s-a dispersat în mai multe direcţii pentru a ajunge pe teritoriul ungar. „Au fost informate cu operativitate autorităţile de frontieră maghiare care au închis direcţia de deplasare a acestora, în apropierea graniţei comune fiind reţinute alte şapte persoane", au precizat reprezentanţii Serviciului Teritorial al Poliţiei de Frontieră. **JA – I.C.**

Cercetaţi penal

Potrivit acestora, a fost reţinut şi şoferul microbuzului care a transportat grupul de migranţi în apropierea frontierei. Este vorba despre un bărbat, în vârstă de 42 de ani, din judeţul Timiş. Cei opt africani au fost ajutaţi de timişorean în tentativa de trecere frauduloasă a frontierei, fiind transportaţi din Timişoara până în zona de frontieră. Atât cei opt migranţi, cât şi timişoreanul sunt cercetaţi penal.

Hoaţe prinse în flagrant

ARAD. Două femeie, de 44 şi 27 de ani, au fost surprinse în flagrant pe când furau mai multe lănţişoare dintr-o bijuterie din municipiu. Toată scena a fost observată de către un poliţist aflat „în momentul potrivit la locul nepotrivit". Poliţistul, care se afla în afara orelor de serviciu, a intervenit, iar cele două hoaţe au fost împiedicate să plece cu lănţişoarele.

Femeile au fost preluate de un echipaj al IPJ Arad şi duse la audieri. Se pare că cele două femei aveau stabilit şi un mod de operare. Una dintre ele a distras atenţia vânzătoarei iar cealaltă fura bijuteriile. Valoarea lănţişoarelor pe care au pus mâna femeile se ridică la aproximativ 4.176 de lei. „Pe numele celor două femei au fost întocmite acte premergătoare sub aspectul săvârşirii infracţiunii de tentativă de furt calificat", au declarat reprezentanţii IPJ Arad. **JA – I.C.**

Maşină? Casă? Renovare? Afacere?
Sunaţi, vă ajutăm!

Taxe fixe!	120 luni	180 luni	300 luni
10.000 RON	113 RON	77 RON	50 RON
50.000 RON	565 RON	385 RON	250 RON
100.000 RON	1.130 RON	770 RON	500 RON

5.500 RON 171 RON/36 luni
Telefon: 0757-176.622 ,0764-928.957
Email: office.bis1@gmail.com
ARAD * L-V : 9-17
Finanţare alternativă. Compania noastră se ocupă de organizare în grupuri de cumpărători!

Sport

„Mergem la Satu Mare decise să tranşăm calificarea în finală"

Monica Brosovszky, ICIM Univ Goldiş Arad

3

manşe a avut concursul de tir-talere din Anglia la care a participat arădeanca Lucia Mihalache. Sportiva CS Municipal a tras foarte bine în două dintre manşe, chiar în Poligonul unde se va desfăşura proba de tir-talere din cadrul Jocurilor Olimpice Londra 2012, competiţie la care valoroasa tiristă a obţinut locul-cotă.

Victorie fără emoţii pentru Marius Copil

BUCUREŞTI. Cel mai valoros produs al tenisului arădean, Marius Copil (258 ATP), a reuşit surpriza în turul inaugural la BDR Năstase-Ţiriac Trophy, câştigând fără emoţii, în faţa germanului Tobias Kamke (83 ATP), scor 6-3, 6-2. În proba de dublu a turneului dotat cu premii de apoape 400 000 Euro, perechea Marius Copil-Alexander Waske a fost învinsă, în turul I, de I.Dodig - M. Marcelo, scor 1-6, 2-6. **JA-D.S.**

Nu va fi uşor cu Alba Iulia

Falub atenţionează că partida de azi cu Unirea va fi dificilă, căci UTA vine după victoria cu „Poli", jucătorii fiind relaxaţi.

ARAD. După o mare victorie vine şi o stare de auto-mulţumire. Asta spune Adrian Falub, a prefaţat meciul de astăzi, ora 17, contra celor de la Alba Iulia, într-o conferinţă de presă, la care au mai participat Amadio şi Purece.

Purece şi colegii săi trebuie să bată Unirea Alba Iulia, în meciul de azi FOTO: CĂLIN ANDRA

„Mă tem foarte tare"

Falub a spus, de la bun început, că îi este frică de acest joc. „Este o partidă deosebit de grea. Mă tem foarte tare de acest joc deoarece venim după un rezultat bun la Timişoara, o victorie mare care trebuie dublată, însă, contra Unirii.

Alba Iulia vine motivată, după ce a luat trei goluri în cinci minute, contra celor de la Gaz Metan Severin. I-am văzut pe jucători la antrenament, săptămâna această şi nu mi-a plăcut atitudinea lor. Trebuie să-i fac să înţeleagă importanţa acestui meci, deoarece întotdeauna cel care urmează este cel mai important. A fost frumos la Timişoara, dar acum va fi deoasebit de greu, mai ales că vine meciul cu Gaz Metan Severin, un adevărat derby de clasament" - a spus Falub.

> „Îmi este frică de meciul cu Alba Iulia
> **ADRIAN FALUB**

Totul pentru victorie

Pe Adrian Falub nu-l interesează cum, dar trebuie ca echipa sa să câştige acest meci. Dorim să facem performanţă la UTA, iar aceasta este locul 3. Meciul cu Unirea Alba Iulia trebuie câştigat neapărat. Nu mă interesează cum, dar punctele trebuie să rămână la Arad. Lotul este acelaşi, cu care am abordat partida de la Timişoara, doar Galanis are ceva probleme, acuzând dureri la gambă. Un rezultat negativ nu ne scoate din luptă pentru ultimul loc de pe podium, dar ne va face viaţa foarte grea. Nu mă gândesc la Timişoara, că ar putea fi depunctată şi am ajunge pe locul 2. Noi trebuie să ne vedem de obiectivul nostru, să câştigăm 4-5 meciuri la rând şi atunci putem spune că suntem favoriţi la promovare. Eu repet, poate obsesiv, că meciul cu Alba Iulia e cel mai complicat. Ar fi a treia victorie consecutivă, iar asta ar însemna foarte mult în perspectiva meciului cu Gaz Metan Severin" - a conchis Falub.

LEO SFÂRA
leo.sfara@informmedia.ro

Nevoia de continuitate

Remo Amadio a spus că la Timişoara a fpăcut cel mai bun meci de când este la UTA, dar acum se gândeşte la meciul următor. „Cu Timişoara a fost meciul carierei mele de la Arad, dar avem nevoie de continuitate, de alte victorii. Trebuie să câştigăm cu Alba Iulia" - a spus portarul italian.

El a fost completat de Florin Purece: „Acest campionat e cel mai bun de când joc fotbal. Am înscris şi am date pase decisive. Sper să evoluez la fel de bine, căci e nevoie de continuitate pentru a ajunge acolo unde ne dorim toţi, în prima divizie".

Campionatul Judeţean Promoţie

Seria A, etapa 12

Rezultate: Victoria Nădlac II – Voinţa Semlac 2-0, AS Vinga – Podgoreana Covăsînţ 3-1, AS Mănăştur – Podgoria Ghioroc 4-0, Viitorul Peregu Mare – Olimpia Bujac 4-3, Victoria Felnac – a stat.

Clasament

1.Vinga	11	8	2	1	26-13	26
2.Mănăştur	11	6	4	1	25-11	22
3.Peregu Mare	11	7	0	4	28-23	21
4.Semlac	11	6	2	3	17-17	20
5.Bujac	10	5	1	4	34-17	16
6.Ghioroc	11	4	0	7	24-33	12
7.Nădlac II	10	3	0	7	18-27	9
8.Felnac	10	2	1	7	16-33	7
9.Covăsînţ	11	2	0	9	14-28	6

Etapa viitoare: Bujac – Mănăştur, Ghioroc – Vinga, Covăsânţ – Nădlac II, Semlac – Felnac, Peregu Mare – stă.

Seria B, etapa 12

Rezultate: Crişul Chişineu Criş II – Vulturul Chereluş 4-1, Olimpia Bocsig – Naţional Sintea Mare 2-2, AS Hălmagiu – Victoria Seleuş 2-0, Speranţa Chier – Voinţa Caporal Alexa 6-0, Chicioara Dud – Viitorul Almaş II 3-0 (f.j.).

Clasament

1.Bocsig	12	8	2	2	43-23	26
2.Dud	12	8	2	2	32-13	26
3.Caporal Alexa	12	7	1	4	28-20	22
4.Hălmagiu	12	6	3	3	22-15	21
5.Chişineu Criş II	11	7	0	4	34-31	21
6.Seleuş	12	4	1	7	20-23	13
7.Chier	12	3	4	5	25-31	13
8.Chereluş	12	4	1	7	28-37	13
9.Almaş II	12	3	1	8	15-31	10
10.Sintea Mare	11	0	3	8	15-38	3

Etapa viitoare: Caporal Alexa – Hălmagiu, Seleuş – Bocsig, Sintea Mare – Chişineu Criş II, Chereluş – Dud, Almaş II – Chier 0-3 (f.j.).

GDS

Firma **GDS Manufacturing Services SA** angajează:

Operator control vizual

Cerinţe:
- capacitate vizuală optimă, îndemânare, înclinaţie spre lucrul fin,
- disponibilitate de a lucra pe 3 schimburi,
- cunoştinţe în electronică constituie avantaj,
- absolvent liceu

Operator teste

Cerinţe:
- dexteritate în folosirea calculatorului
Cunoştinţe minine/medii de limba engleză constituie avantaj
- disponibilitate de a lucra pe 3 schimburi, ore suplimentare
- absolvent liceu

Operator reparaţii

Cerinţe:
- cunoştinţe electronică analogică şi digitală
- familiarizat cu utilizarea instrumentelor de masură electronice (multimetru)
- studii medii cu profil tehnic
- simţ tehnic
- spirit de observaţie, precizie, disponibilitate.de a lucra pe 3 schimburi.

Team leader

Cerinţe:
- studii medii
- limba engleză şi italiană nivel mediu constituie avantaj
- atitudine hotărâtă, spirit de conducere
- experienţă în munca cu persoane în subordine constituie avantaj

Oferim:
- bonuri de masă, ore suplimentare platite dublu, transport asigurat/decontat, spor de noapte 25%.

Persoanele interesate sunt rugate să se prezinte la sediul firmei: Str.I, Nr.9,Cartier Zona Industrială Vest, AP 11-15 (în curte la Eurolmobiliare) sau să ne contacteze la nr de tel 0357/420928 fax.0357/420929 sau pe adresa de mail: recrutare@gds.com. (933676)

RECLAME

Sculici, performer FOTO: L.S.

Vladimirescu, da – Gloria şi Sebiş, ba

ARAD. Echipele arădene din liga a III-a, seria a V-a, au obţinut doar trei puncte, din nouă posibile. Este vorba de CS Vladimirescu, echipa antrenată de Cristi Sculici câştigând pe terenul „lanternei roşii", Gloria Reşiţa. Golurile formaţiei arădene au fost marcate de Ciubăncan, din penalty, încă din minutul 3 şi Alin Mihai, minutul 73. Naţional Sebiş a schimbat antrenorul, dar Adrian Abrudan nu a modifica schimba mai nimic, FC Hunedoara câştigând clar partida de pe terenul sebişenilor, cu 3-0. Au înscris: Muşuroaia - min. 30, Păcurar - min. 85 şi 90. Gloria Arad a întrerupt, ieri, seria pozitivă, pierzând la Valea lui Mihai, cu 1-0, dar trupa antrenată de Leo Pinţa încă mai speră. **JA – L.S.**

Sportul minţii câştigă teren

ARAD. Timp de o săptămână, Aradul a fost capitala şahului şcolar românesc. În organizarea ISJ, Primăria, Consiliul Judeţean şi DJST Arad a avut loc etapa naţională a Olimpiadei Naţionale a Sportului Şcolar, ciclul liceal. Au participat 78 elevi din toată ţara, la băieţi câştigând prahoveanul Dragoş Corlăţescu, iar la fete, hunedoreanca Daria Vişănescu (participantă la mondialele de copii).

„Aradul a fost reprezentat de Victor Ispravnic (locul 26), Liceul Pedagogic Dimitrie Ţichindeal şi de Daniela Vîlcan (locul 18), Colegiul Naţional Moise Nicoară" - spune Gabriel Iazbinscky, inspector de specialitate ISJ Arad. **JA-D.S.**

Campioanele merg în infern!

Dan Fleşeriu, antrenorul echipei din Satu Mare, vrea sânge în semifinala cu ICIM.

ARAD. Un pas până la marea finală. Şi două şanse. ICIM Univ Goldiş mai are nevoie de o victorie în semifinala cu CSM Satu Mare pentru a putea evolua cu trofeul pe masă, după izbândă, scor 61-54, din meciul disputat sâmbătă, la Arad.

Duelul continuă astăzi, ora 18,30, pe terenul echipei pregătite de Dan Fleşeriu, tehnician care a ţinut să-şi monteze jucătoarele prin declaraţii cu iz de incitare la violenţă: „În primul meci al semifinalei, Aradul a jucat agresiv, uneori peste limita regulamentului. Nu se poate când iei un pumn în cap şi un cot în gură, să nu reacţionezi la fel. Sper ca fetele mele să fi învăţat ceva din lecţia determinării predată de adversare". Acesta a mai recunoscut că ICIM are prima şansă la finală, având ascendent moral şi un joc în plus pe teren propriu. De partea cealaltă, campioanele au plecat marţi spre Satu Mare hotărâte să rezolve ecuaţia calificării în ultimul act al C.N. „Presiunea e pe umerii adversarelor. Dacă ne facem jocul nostru obişnuit, cel din repriza secundă de la Arad, putem câştiga la Satu Mare "- crede managerul Marcel Urban. **JA-D.S.**

Fanii echipei arădene vor fi alături de favorite la Satu Mare FOTO: JA

JURNAL ARĂDEAN

Mourinho, tot la Real Madrid

MADRID. Antrenorul echipei Real Madrid, Jose Mourinho, a declarat, marți, înainte de meciul cu Bayern Munchen, din Liga Campionilor, că nu are „niciun motiv" pentru a nu rămâne la gruparea madrilenă și în sezonul viitor. „Sunt sub contract cu Real. Deci, nu există niciun motiv să nu rămân și sezonul viitor. Însă vom avea timp să discutăm liniștiți, eu, conducerea și jucătorii, după ultimul meci din acest sezon", a explicat Mourinho, care are contract cu Real până în iunie 2014.Real Madrid joacă, azi, cu Bayern Munchen, în manșa secundă a semifinalelor Ligii Campionilor. În tur, bavarezii s-au impus, scor 2-1.

SURSA MEDIAFAX

Jose Mourinho FOTO: EPA

Octavian Morariu FOTO: FAN

Delegație mai mare la J.O.?

BUCUREȘTI. Președintele COSR, Octavian Morariu, a declarat, marți, după Adunarea Generală a forului, că în cazul în care echipa de handbal a României ar obține calificarea la Jocurile Olimpice de la Londra, delegația ar fi mai mare ca la Beijing, când au participat 102 sportivi. „Suntem foarte aproape să avem un număr de sportivi echivalent cu cel de la Beijing. Dacă s-ar califica și fetele de la handbal, am fi peste, dar avem meciuri foarte grele cu Franța, Muntenegru și Japonia. În urmă cu un an ne temeam că o să avem doar 50 sau 60 de sportivi în delegație", a spus Morariu.

SURSA MEDIAFAX

Gimnastica începe să își revină

Nadia Comăneci vorbește despre faptul că alții au luat-o înaintea României, dar a sosit momentul revanșei.

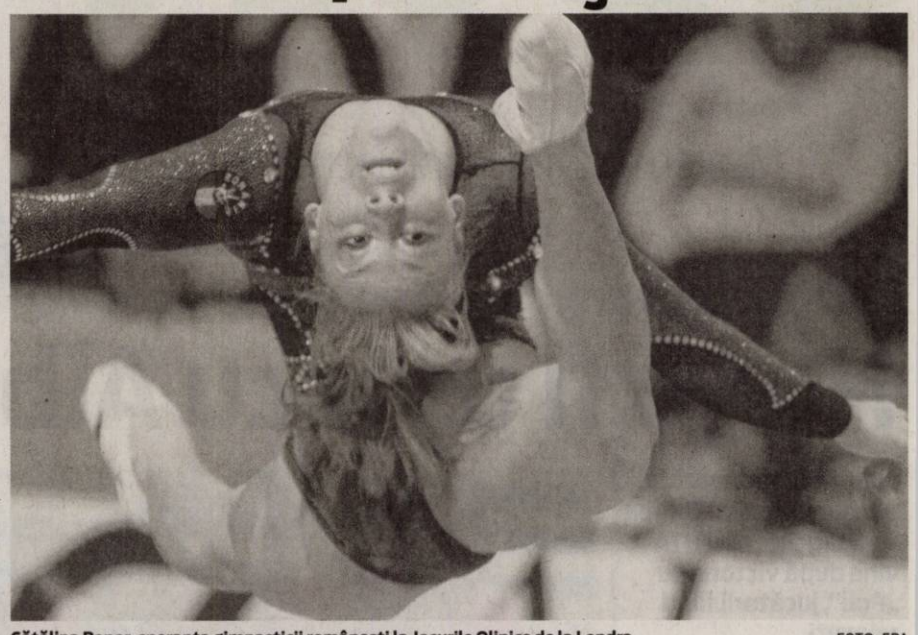

Cătălina Ponor, speranța gimnasticii românești la Jocurile Olipice de la Londra FOTO: EPA

BUCUREȘTI. Fosta sportivă Nadia Comăneci, care a fost prezentă, marți, la Adunarea Generală a COSR, a declarat că gimnastica românească a avut o perioadă de câțiva ani în care nu a progresat deloc, iar acum încearcă să recupereze decalajul față de celelalte națiuni puternice.

Se recuperează

„A fost o perioadă acum câțiva ani când gimnastica românească a stat pe loc, iar alții au luat-o înainte. Nu neam dat seama de asta și acum încercăm să recuperăm. Nici traista nu ne-a ajutat, dar trebuie să recuperăm acum", a spus Nadia Comăneci.

Speranțe realiste

Nadia Comăneci a afirmat că a asistat, luni, la ședința de pregătire a lotului olimpic de gimnastică și s-a arătat încrezătoare în obținerea unor rezultate bune la Londra.

> Putem spera la trei medalii la Olimpiadă
> **NADIA COMĂNECI**

„Încercăm să prezentăm o echipă bună la Londra. Am fost ieri la Izvorani și am stat două-trei ore cu Mariana Bitang, Octavian Bellu și fetele. Am o idee cam ce putem și sperăm să fie anul în care să demonstrăm că avem valoare. Speranțele sunt realiste. Americani sunt foarte buni, dar putem spera la trei medalii și să vedem ce se va întâmpla", a completat Comăneci.

SURSA MEDIAFAX

Miza pe Ponor

Fosta gimnastă a precizat că sportiva Cătălina Ponor a exersat mai multe elemente noi și speră să le pună în practică la Londra. „Fetele sunt foarte motivate, au efectuat antrenamente foarte intense și eram chiar surprinsă, dar uitasem că urmează Campionatele Europene. Chiar am văzut elemente noi la Cătălina Ponor și să vedem dacă le va putea pune în practică la Londra. Nu o să spun momentan despre ce e vorba", a adăugat Nadia Comăneci.

Bonetti nu se gândește la meciul Rapid - Steaua

BUCUREȘTI. Antrenorul formației Dinamo, Dario Bonetti, a declarat, marți, că are destule probleme și că nu se gândește și la rezultatul partidei dintre Rapid și Steaua, două dintre candidatele la titlu.

„Nu știu pe ce poziție suntem acum, știu doar că am câștigat, atât. Singura noastră concentrare acum este pentru meciul de la Brașov, apoi vom vedea ce se va întâmpla. Nu există un salvator în fotbal, există numai calitatea jucătorilor și motivația lor. Ca toate partidele, cea cu Brașov va fi foarte dificilă, dar puterea stă în noi. Ne lipsesc mai mult de trei jucători pentru această partidă, dar din fericire avem un grup foarte unit și toți ceilalți jucători ne pot ajuta. Avem atât de multe probleme încât e foarte greu să ne gândim și la meciul dintre Rapid și Steaua", a declarat Bonetti.

SURSA MEDIAFAX

Copil speră să treacă și de polonezul Kubot

BUCUREȘTI. Tenismenul Marius Copil, primul român care s-a calificat în turul doi la BRD Năstase Țiriac Trophy, s-a declarat încrezător în faptul că va reuși să-l învingă și pe viitorul său adversar, favoritul numărul șapte, polonezul Lukasz Kubot.

„Îl știu pe polonez, am jucat o dată împotriva lui acum un an și jumătate. Îi știu jocul și sper să-l înving și acum. Este un avantaj că Gabi a jucat contra lui acum o zi și poate să-mi spună cum să-l joc. Dar în mare îi știu calitățile și ce trebuie să fac. Va fi greu pentru că joacă foarte plat, mingea vine jos și va trebui să stau jos pe picioare. Nu am un obiectiv la acest turneu, iau totul punct cu punct. Ador să joc în țară, este o mare plăcere să fiu susținut de public, dar există o anumită presiune", a spus Marius Copil după victoria de marți.

SURSA MEDIAFAX

Marius Copil, surpriza primei zile de la București FOTO: FAN

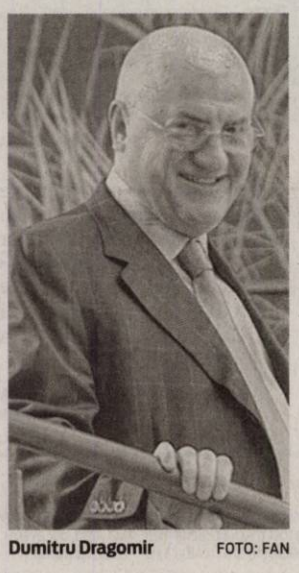

Dumitru Dragomir FOTO: FAN

Rapid și Vaslui, favorite la titlu

Asta crede șeful LPF, Dumitru Dragomir, care afirmă că e o luptă frumoasă, palpitantă.

BUCUREȘTI. Președintele Ligii Profesioniste de Fotbal, Dumitru Dragomir, a declarat, marți, că echipele Rapid și FC Vaslui sunt favorite la câștigarea titlului și a precizat că numele campioanei se va decide în etapele a XXXII-a și a XXXIII-a a Ligii I.

„Rapidul e favorită la titlu. Rapidul și Vasluiul. Steaua e favorită numai dacă bate la Rapid. Un egal ar fi un dezastru pentru Rapid și Steaua. Dar ar fi un bonus pentru celelalte, pentru CFR și Vaslui. Cred că suntem singura Ligă din lume care avem cinci echipe departajate de trei puncte care trag la titlu. Eu în cariera mea n-am întâlnim până acum așa ceva. Nu e nici de bine, nici de rău, e palpitant, e frumos. Dacă se desprindea una sau două parcă nici nu-ți mai venea să te uiți la meciuri. Campionatul se joacă în antepenultima și în penultima etapă", a spus oficialul LPF.

„La Rapid e o treabă serioasă, e un antrenor ambițios. Eu am o impresie foarte bună despre Răzvan Lucescu, el face toți banii la Rapid. În plus e o atmosferă bună acolo, chiar dacă galeria mă înjură eu nu pot să nu apreciez galeria Rapidului. Copos promite extraordinar, de la el trebuie să învățăm toți. Este vremea lozincii «A promite și a iubi nu costă niciun ban». Cei de la Rapid chiar au crezut că nu mai au șanse la titlu după alea două înfrângeri când s-au certat cu galeria. Dacă nu se certa cu galeria atunci Rapidul era acum la șase puncte de echipa de pe locul doi", a conchis Dragomir.

SURSA MEDIAFAX

Revine în Bundesliga

AACHEN. Echipa Eintracht Frankfurt și-a asigurat promovarea în Bundesliga, după ce a învins, luni seară, în deplasare, cu scorul de 3-0, formația Alemannia Aachen, într-un meci din etapa a XXXII-a a ligii a doua din Germania. Cu două etape înainte de finalul sezonului, Eintracht Frankfurt și Greuther Furth se află pe primele două locuri ale clasamentului, cu 68 de puncte, și nu mai pot fi ajunse de următoarele clasate.

SURSA MEDIAFAX

Va fi greu la J.O.

Campioana olimpică la maraton, Constantina Diță, a declarat, marți, după Adunarea Generală a COSR, că este foarte greu să obțină o medalie la ediția din acest an a Jocurilor Olimpice, având în vedere că traseul de la Londra a fost alergat anul acesta în două ore și 18 minute. FOTO: EPA

Previziunile „Oracolului", în cazul lui Adi Mutu

BUCUREȘTI. Președintele LPF, Dumitru Dragomir, a declarat, marți, că jucătorul formației AC Cesena, Adrian Mutu, se va întoarce la Dinamo când n-o să mai poată mișca picioarele, precizând că atacantul nu va accepta să joace pe 300.000 de euro anual când poate câștiga trei milioane în străinătate.

„Mutu când o să vină la Dinamo n-o să mai poată nici să-și miște picioarele. Cum să vină la Dinamo? Pe 300.000 de euro pe an? El ia peste trei milioane pe an oriunde în lume, ce să caute aici?", a spus Dragomir.

Oficialul LPF a adăugat că Mutu greșește dacă acceptă un transfer în campionatul Braziliei deoarece acolo sunt „gagici focoase", iar el nu poate să se abțină. „Dacă se duce în țările arabe mai joacă cinci ani și își ia o grămadă de bani. Dacă se duce în Brazilia greșește", a precizat Dumitru Dragomir.

SURSA MEDIAFAX

Proprietarul lui Rangers, suspendat pe viață

GLASGOW. Proprietarul clubului Glasgow Rangers, Craig Whyte, a fost suspendat pe viață din orice activitate legată de fotbalul scoțian, după ce gruparea pe care o deține a fost plasată în administrare judiciară la 14 februarie, în timp ce echipa nu are voie să legitimeze niciun jucător timp de un an.

Anunțul a fost făcut de Federația Scoțiană de Fotbal. O comisie a Federației Scoțiene de Fotbal l-a găsit vinovat pe Whyte de cinci capete de acuzare, inclusiv nesupunerea la deciziile federației. Clubul scoțian va trebui să achite și o amendă de 160.000 de lire sterline, în timp ce Whyte a fost amendat cu 200.000 de lire sterline, pentru că nu a reușit să obțină licența de manager de fotbal.

De asemenea, Rangers așteaptă încă o decizie privind plata unor taxe, ce i-ar putea obliga la plata a 90 de milioane de euro.

SURSA MEDIAFAX

Audi Q5 facelift

Producătorul german, Audi, a lansat recent o serie de imagini cu noul facelift al SUV-ului Audi Q5. Modificările de la exterior şi de la interior sunt minore, dar reuşesc să îşi îndeplinească scopul, şi anume de a împrospăta aspectul SUV-ului german.

Noul SUV Ford de clasă mică

Bazat pe platforma tehnică a lui Fiesta, Ford EcoBoost va fi propulsat de motoare EcoBoost, dar şi diesel.

LANSARE. Cei de la Ford lansează la Beijing 2012 versiunea de serie a micului SUV Ford EcoSport, care se anunţă un rival direct pentru deja cunoscutul Nissan Juke, dar şi pentru noul Opel Mokka. Iniţial, Ford EcoSport a fost prezentat sub forma unui concept la începutul acestui an, dar nu la Salonul Auto Detroit 2012, cum aţi fi tentaţi să credeţi, ci la un salon mai puţin titrat, dar de pe o piaţă cu un mare potenţial: Salonul Auto New Delhi, din India.

Design tineresc

Modelul de serie prezentat la Beijing 2012 nu se deosebeşte decât prin foarte puţine detalii de conceptul de la începutul anului, Ford EcoSport afişând un design deopotrivă tineresc şi serios. Deşi e bazat pe platforma tehnică a lui Ford Fiesta, EcoSport abordează linii mai convenţionale, caracterul de SUV fiind accentuat în primul rând de roata de rezervă, plasată pe hayon.

Dotare tehnică

La nivel tehnic, Ford EcoSport va oferi, în funcţie de piaţă, motoare din noua familie EcoBoost, de 1,0 litri şi 1,6 litri, dar şi un motor pe benzină de 2,0 litri, precum şi propulsoare diesel. Nivelul de echipare se anunţă bogat, EcoSport urmând a beneficia de ESP, senzori de parcare, pornirea motorului de la buton sau conectivitate Ford SYNC.

Piaţă de desfacere

Pentru moment, principalele pieţe vizate de Ford cu noul EcoSport sunt China, Tailanda, India şi Brazilia - practic, în America de Sud e vorba de a doua generaţie EcoSport, prima fiind, de fapt, un Ford Fusion adaptat în stil crossover, destinată exclusiv pieţelor sud-americane.

Cel mai probabil, Ford EcoSport va fi lansat pe plan european în toamnă, la Salonul Auto Paris 2012.

Seat Ibiza Cupra Concept

PREZENTARE. Spaniolii de la Seat au prezentat în cadrul Salonului Auto de la Beijing conceptul Ibiza Cupra, ce va sta la baza viitorului facelift al binecunoscutului hot hatch iberic. Motorul turbo de 1,4 litri dezvoltă ca şi până acum 180 CP şi este legat la o cutie de viteze cu dublu ambreiaj DSG. Exteriorul a suferit câteva modificări pentru a accentua caracterul sportiv şi agresiv al mini hot hatch-ului spaniol. Farurile bi-xenon încorporează acum luminile de zi dotate cu tehnologia LED. Spoilerul faţă redesenat şi gurile de aerisire de dimensiuni mari subliniază caracterul agresiv al hatchback-ului alături de evacuarea trapezoidală şi difuzorul de aer din spate. La interior găsim un volan nou din piele cu cusături în culoarea caroseriei şi ceasuri de bord cu un design revizuit. Producătorul spaniol susţine că versiunea finală va intra pe piaţă până la sfârşitul anului 2012.

„DriveLAB", inteligent pentru octogenari

TEHNOLOGIE. O echipă de cercetători britanici pune la punct o tehnologie menită să-i ajute pe bătrâni să şofeze în ciuda vârstei. Specialiştii de la Universitatea din Newcastle intenţionează să finalizeze un sistem de navigare care să identifice cea mai sigură rută şi care să excludă din start virajele la dreapta. Asta, după ce s-a constatat că mulţi evită să vireze dreapta pentru că nu mai sunt siguri că pot aprecia exact viteza celorlalţi participanţi la trafic.

Cercetătorii au transformat o maşină electrica într-un laborator mobil. „DriveLAB" este dotat cu unelte de navigare, adaptoare de viteză inteligente şi sisteme de vizibilitate nocturne menite să-i ajute pe bătrâni să conducă şi după lăsarea întunericului. Ei au de gând să pună la punct sisteme care să detecteze momentul în care o maşină iese de pe carosabil şi vor să facă în aşa fel încât să afişeze imaginea pe parbriz nu pe bordul maşinii, astfel ca şoferii să nu îşi mute privirea de la drum.

Producătorii de autovehicule s-au arătat interesaţi de aceste noi tehnologii care vor fi valabile cât de curând, unele dintre ele, sau peste cinci-zece ani, altele. Până în prezent 20 de octogenari din nord-estul Angliei şi Scoţia au ieşit la plimbare cu DriveLAB.

Aston Martin Dragon 88

LIMITAT. Producătorul britanic Aston Martin a prezentat la Salonul Auto de la Beijing ediţia specială Dragon 88.

Doar trei modele din gama constructorului englez vor fi disponibile în această ediţie: DBS Volante, V8 Vantage şi Virage.

Această ediţie limtată este un tribut adus Anului Dragonului, iar modelele vor fi disponibile în trei culori, fiecare dintre ele având o semnificaţie aparte.

Volcano Red simbolizează focul dragonului, Amethyst Red simbolizează pacea, bunăstarea şi intuiţia, iar Champagne Gold ilustrează bunăstarea, bogăţia şi prestigiul dragonului. Pe lângă aceste teme coloristice speciale, modelele din ediţia Dragon 88 vor avea emblema producătorului englez fabricată din aur de 24 de karate.

La interior, viitorii clienţi vor fi aşteptaţi de inserţii din aur şi elemente din cultura chineză.

Culorile disponibile pentru interior sunt Spicy Red, Cancellor Red şi Deep Purple, iar tatierele ne reamintesc tema acestei ediţii speciale.

Mulsanne Diamond Jubilee

CELEBRARE. Producătorul britanic, Bentley, celebrează cei 60 de ani de domnie ai reginei Elisabeta a II-a cu ediţia speciala, Mulsanne Diamond Jubilee. Maşina se va fabrica doar în 60 de exemplare, fiecare reprezentând un an de domnie a reginei Elisabeta a II-a. Interiorul iese în evidenţă prin logo-urile Diamond Jubilee cusute în tetierele scaunelor, prezente de asemenea pe bordul maşinii şi pe măsuţele locurilor din spate.

Au cele mai mici emisii de CO2

TOP. FIAT, Citroen şi Toyota sunt producătorii auto cei mai prietenoşi cu mediul înconjurător, modelele de serie ale acestora având o medie a emisiilor de dioxid de carbon mai mică de 125 g/km.

Media emisiilor de CO2 pentru toate modelele FIAT este de doar 116,31 g/km, în timp ce media pentru toate modelele Toyota este de 124,42 g/km, uşor peste cea înregistrată de Citroen, care ocupă poziţia a doua în top cu o medie de 121,48 g/km. Comparativ cu 2010, FIAT şi Citroen au reuşit să-şi reducă nivelul mediu de emisii pentru toate modelele comercializate cu peste cinci puncte procentuale, în vreme ce media emisiilor de CO2 pentru automobilele Toyota s-a îmbunătăţit cu doar 0,46%, potrivit britanicilor de la cleangreencars.

Cele mai semnificative ajustări la nivelul mediu al emisiilor de dioxid de carbon le-au înregistrat Lexus (24,23%), Chrysler (20,47%) şi Jeep (17,58%). Au existat şi două excepţii: Mini şi Chevrolet, a căror medie a emisiilor de CO2 nu s-a îmbunătăţit în 2011 comparativ cu anul precedent, ci din contră.

Astfel, media emisiilor de dioxid de carbon pentru Mini a crescut cu 0,14%, până la nivelul de 128,21 g/km, iar media Chevrolet a raportat un avans de 0,41%, până la nivelul de 148,77 g/km.

ARĂDENII SE DISTREAZĂ: **Party la Burlesque Butique**

aradon.ro

Lansarea albumului „Creanga de aur”

ARAD. Sâmbătă, 28 aprilie, de la ora 19.00, va avea loc în sala Teatrului de Marionete Arad, un spectacol sustinut de grupul folk „Poesis”. Spectacolul este prilejuit de lansarea celui de-al treilea album al grupului, intitulat „Creanga de aur”. Marius Batu şi Eugen Baboi îi vor avea invitaţi pe Daniel Julean şi Nelu Pitic, însoţiţi, ca de obicei, de prietenii lor, Titus Frentiu, Dan Miron şi Andrei Pitic. Spectacolul se vrea un cadou făcut arădenilor. **JA-V.F.**

Membrii clubului în spectacol FOTO: FAN

O nouă poartă deschisă la ClubMusic ABC Arad

ClubMusic ABC Arad a deschis un nou punct de lucru în zona Podgoria.

> Pentru a se obişnui cu scena, cursanţii susţin trei spectacole pe an
> **DORINA MOLDOVAN**

ARAD. Aşa cum vă anunţam cu câtva timp în urmă, la iniţiativa privată a unei familii de muzicieni din cadrul Filarmonicii arădene, Dorina şi Sandu Moldovan, a luat fiinţă un club de muzică.

Aici, toţi cei care doresc să practice muzica de plăcere pot să urmeze cursuri de chitară, tobe, pian (clape), iniţiere muzicală pentru copii între 3-6 ani, voce muzică uşoară, flaut, vioară, clarinet, blok flote, saxofon şi cor pentru copii.

Cursurile se adresează tuturor categoriilor de vârstă şi, bineînţeles, se desfăşoară în mod individual (cu excepţia orelor de cor). Obiectivul celor doi artişti este de a cultiva dragostea pentru muzică şi de a dezvolta simţul frumosului şi latura afectivă a copiilor, în acest fel adăugând încă o piesă în puzzle-ul educaţiei lor.

Până acum, punctul de lucru al clubului era doar în zona Aradul Nou. Însă, în dorinţa de a veni în întâmpinarea tuturor arădenilor iubitori de muzică şi de a uşura efortul celor care doresc să urmeze aceste cursuri, a fost deschis încă un punct de lucru în zona Podgoria, locul de confluenţă a căilor de acces ale oraşului.

Aşa că, toţi cei care doresc să descopere tainele muzicii, pot să-i contacteze la sediul din Aradul Nou, str. Ascaniu Crişan nr. 1, sau la numerele de telefon 0733.599590; 0740.552291. **JA-V.F.**

Tabără

Pentru încununarea muncii depuse în timpul anului, clubul a iniţiat şi o tabără muzicală. Nu departe de Arad, pe valea Mureşului, într-o locaţie excelentă unde comuniunea cu natura este la ea acasă, clubul îi reuneşte pe toti cei care doresc să guste farmecul serilor cu cântecele din jurul focului de tabără.

INTERVIU JA. **Petru Rancov, iniţiatorul emisiunii în limba bulgară la TV Arad**

20 de ani cu bulgara la TV

S-au împlinit, zilele trecute, două decenii de la prima emisiune în limba bulgară la TV ARAD.

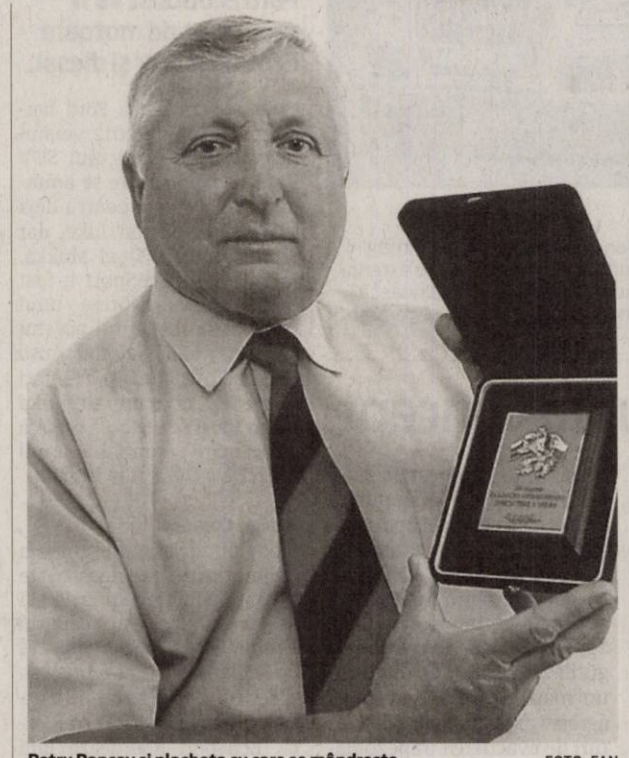

Petru Rancov şi placheta cu care se mândreşte FOTO: FAN

Fiind „părintele” acestui program dedicat bulgarilor, v-aş întreba ce înseamnă această comunitate pentru judeţul Arad?

PETRU RANCOV: Într-adevăr, 13 aprilie 1992, prima emisiune în limba bulgară la TV Arad, va rămâne scris cu litere de aur în istoria etniei bulgare stabilită pe frumoasele meleaguri româneşti
Aşezaţi în anul 1738 în com. Dudeştii Vechi (jud. Timiş) şi în Vinga (jud. Arad) în 1741, etnicii bulgari bănăţeni au fost „sarea şi piperul” în comunităţile locuite de români, maghiari, germani, sârbi.
În arhivele din Arad se află lista cu numele primilor locuitor din Vinga (români şi bulgari) care după câţiva ani a ajuns să fie populată cu circa 3-4000 de bulgari.

Comunitatea bulgară din judeţul Arad a dat oameni importanţi...

PETRU RANCOV: Vinga a dat primul academician al Bulgariei: Eusebius Fermegin (n. 1845). De asemenea, bulgarii din Vinga se pot mândri că Ştefan Duniov (n. 1815), care a devenit primul general al armatei Bulgariei. El a fost şi membru revoluţionar paşoptist, la Arad, cu grad de căpitan...

Revenind la emisiunile TV, cum le vedeţi după două decenii?

PETRU RANCOV: Am amintit o părticică din istoria seculară a etnicilor bulgari, pentru că toate aceste evenimente au fost dezvoltate şi prezentate în cele peste 400 de emisiuni în limba bulgară la TV Arad, la TV naţională română şi TV bulgară din Sofia, emisiuni realizate de mine în cei 13 ani ca redactor-realizator. Mă mândresc că prin aportul meu am contribuit la păstrarea identităţii noastre; iar arhiva mea de peste 500 de casete înregistrate este o comoară de aur. Păcat, însă, nimeni în ziua de azi nu are interesul de a conserva această arhivă unică, să fie copiată pe DVD pentru a se păstra mai bine, sau să se facă mici filme şi montaje pentru a fi prezentate tinerei generaţii. Menţionez că toate aceste casete înregistrate şi montate au fost făcute pe cheltuieli personale şi muncă, timp de 13 ani, la TV Arad, Bucureşti sau TV Sofia şi nu am primit nicio remuneraţie.

V-aţi retras din presă. Ce amintiri vă mai leagă de anii din televiziune?

PETRU RANCOV: După anul 2005 ne-am retras cu soţia la poalele munţilor Vlădeasa (jud. Cluj) aproape de Staţiunea Beliş Fântânele unde locuiesc în prezent. Nostalgia mă cuprinde deseori, cu lacrimi în ochi revăzând unele emisiuni ce le prezint prietenilor mei din ţară sau străinătate care vin la mine în vizită. **JA-V.F.**

Premiat de Preşedinte

Membru fondator al Uniunii Bulgarilor din Europa, cu sediul central la Praga (Cehia), având o activitate deosebită, Petru Rancov fost premiat cu o frumoasă plachetă cu diplomă din partea Uniunii şi a Preşedenţiei Bulgare.

Virgiliu Jireghie, cu expoziţie la Marghita

MARGHITA. La Biserica „Sf. Vineri” din Marghita a fost vernisată, zilele trecute, expoziţia de fotografii artistice „Izvoarele Credinţei”, a artistului fotograf dr. Virgiliu Jireghie, membru al Asociaţiei Artiştilor Fotografi din România.

Evenimentul a fost onorat de oficialităţile locale, slujitori ai bisericii, cadre didactice, studenţi, numeroşi credincioşi. Autorul, lector univ. dr. Virgiliu Jireghie, aflat la cea de-a 35-a expoziţie personală, a punctat semnificaţia fiecărei lucrări, cu deosebire a celei realizate în Capodacia.

Managerul evenimentului, prof. Gheorghiţă Lupău, directorul Filialei Marghita a UVVG Arad şi protopopul Ioan Şugar au mulţumit pentru iniţiativa organizării acestei expoziţii şi la Marghita. **JA-V.F.**

Public numeros la vernisaj FOTO: FAN

Lăutarii au „tras”...cortina

La conferinţa de presă despre premiera spectacolului „Cu sufletul nu-i de glumit”.

Cu lăutarii în atmosfera spectacolului FOTO: V.F.

ARAD. Teatrul Clasic „Ioan Slavici” a organizat, ieri, la Restaurantul Retro (fost „Clubul presei”), o inedită conferinţă de presă despre noul spectacol „Cu sufletul nu-i de glumit” de Dimitre Dinev, care va avea premiera vineri, 27 aprilie, ora 19, în sala „Studio” a teatrului arădean. În deschiderea discuţiilor, lautarii Vasile Rus - acordeon, Petrică Spinare - saxofon şi Sorin Tomuş - percutie (membrii formaţiei „Rapsodia”) au interpretat câteva din piesele care vor fi cântate live în spectacol. Bogdan Costea, directorul Teatrului Clasic „Ioan Slavici” Arad, a precizat că „în final de aprilie vom avea a cincea premieră a acestui an, iar introul muzical (n.n. făcut de lăutari) defineşte cadrul noului spectacol, un spectacol cu influenţe balcanice”.

> Este o comedie neagră care debordează de optimism
> **M.CHRIS.NEDEEA**

Regizorul m.chris.nedeea, cunoscut publicului din Arad pentru spectacolul făcut în urmă cu câţiva ani, „Turandot” de Carlo Gozzi, l-a descris ca fiind „un spectacol de o factură mai ciudată” care „începe ca o Antigonă şi se termină ca un Bregovic”. „Situaţia - o noapte de priveghi la căpătâiul unui bun prieten - o zonă crepusculară din viaţa fiecăruia dintre noi, de care ne temem şi totuşi ne apropiem cu curiozitate, zonă pe care încă se grevează superstiţii şi cutume ancestrale”, a mai spus regizorul care a apreciat actorii, „o trupă excelentă”, dar şi lăutarii „fără de care spectacolul ar fi puţin mai sărac”. **JA-V.F.**

Universităţile private în Federaţie

Universitatea „V. Goldiş” Arad a propus crearea Federaţiei Universităţilor Private din România.

Prof. univ. dr. Iovan Marţian FOTO: FAN

ARAD. Prof. univ. dr. Iovan Marţian, vicepreşedinte al Universităţii de Vest „Vasile Goldiş” din Arad, a participat, zilele trecute, la Conferinţa Universităţilor Particulare din România, care s-a desfăşurat la Bucureşti.

Printre principalele subiecte discutate au fost cele referitore la starea actuală a învăţământului privat din România, al evoluţiei în plan academic, asigurarea calităţii învăţământului, dezvoltarea cercetării ştiinţifice în acest sistem şi realizarea planului de şcolarizare în perspectiva evoluţiei demografice din România. Prof. univ. dr. Iovan Marţian ne-a declarat că au fost abordate şi probleme cu privire la realizarea unei structuri unitare de conducere a învăţământului superior privat din România.

> Propunerea făcută de noi a fost votată în unanimitate
> **IOVAN MARŢIAN**

„Din acest punct de vedere am fost mandatat de către preşedintele Universităţii de Vest „V. Goldiş”, prof. univ. dr. Aurel Ardelean, să susţin crearea unei Federaţii a Universităţilor Private din România, care să rezulte din Asociaţia Universităţilor Private Acreditate, al cărei preşedinte este prof. univ. dr. Aurel Ardelean şi Uniunea Universităţilor Private Neacreditate, al cărei preşedinte este Momcilo Luburici de la Universitatea „Dimitrie Cantemir” din Bucureşti.

Propunerea a fost votată în unanimitate, iar în urma acestei alegeri, învăţământul privat din România are o structură unică. **JA-V.F.**

Consiliul naţional

Federaţia Universităţilor Private din România va avea un consiliu naţional în cadrul căruia universităţile vor fi reprezentate fie de rector, preşedintele de Senat, sau de un alt reprezentant, urmând ca de două ori pe an să aibă loc şedinţele acestui organ de conducere”.

S.C. **VDS BALCAN TRADE** S.R.L.
Arad, Calea Radnei FN

Angajeaza:

OPERATORI MASE PLASTICE

Cerinte:
- Domiciliul in localitatea Arad
- Disponibilitatea de a lucra in 3 schimburi
- Vedere buna

Beneficii:
- Pachet salarial atractiv in functie de realizari
- Conditii de munca la standarde occidentale
- Transport asigurat pe raza localitatii Arad
- Tichete de masa

TEHNICIENI MAŞINI ŞI UTILAJE PENTRU INJECŢIE MASE PLASTICE

Cerinţe:
- liceu tehnic
- cunoştinţe în reglarea şi programarea maşinilor şi utilajelor
- dornic de a-şi dezvolta cunoştinţele în domeniul injecţie mase plastice
- disponibilitate pentru a lucra în schimburi

Beneficii:
- pachet salarial atractiv în funcţie de cunoştinţe şi realizări
- condiţii de muncă la standarde occidentale
- transportul asigurat

Informaţii suplimentare se pot obţine la tel. 0257/216624

Asteptam CV – ul Dvs. Prin fax 0257/216623 sau
e-mail: office@vdsbalcantrade.ro
Pana la data de 05.05.2012

(941069)

S.C. **RESCO** S.A.

închiriază

spaţii comerciale şi terenuri

Tel. 0735.151.681.

(932827)

GARSONIERE

• **Cumpăr cu** plata pe loc!!! garsonieră, apartament una cameră, 0752.510.776. 735431

• **Vând garsonieră,** C- lea Aurel Vlaicu. Telefon 0752.674.269. 948161

• **Vând garsonieră,** central, zona Buşteni, 18.000 Eur. Tel. 0741.587.791, 0757.312.269. 933334

• **Vând garsonieră,** confort III, frumos amenajată, zona UTA. Telefon 0723.382.064, 0745.604.162. 918847

AP.1 CAMERĂ

• **Vând apartament** central cu o cameră, confort sporit. Tel. 0732.512.594. 947410

• **Vând apartament** 1 cameră, 48 mp, 15.000 Eur, 0720.190.543, 0752.583.761. 941247

• **Vând apartament** 1 cameră, bucătărie, duş wc, îmbunătăţit lux, 33 mp, ocupabil imediat, str. Ursului, et. 2, 14.500 Euro. Telefon 0743.663.000. 948149

AP.2 CAMERE-ARAD

• **Cumpăr cu** plata pe loc apartament 2 camere. Tel. 0744.849.390. 735888

• **Vând apartament** în bloc nou cu 2 camere, decomandat, cu parcare în curte, cu centrală proprie, izolat în polestiren 10 cm, et. I, str. Cocorilor nr. 5. Telefon 0762.213.545. 898295

• **Vând apartament** 2 camere, Vlaicu, etaj 2, termopan, balcon închis, 23.500 Eur, 0752.510.776. 943218

• **Vând apartament** 2 camere, UTA, 64 mp, parter, amenajat, 21.500 Eur, 0749.437.964. 943272

• **Vând apartament** 2 camere, central, P- ţa Mică, etaj 4, decomandat, 26.500 Eur, 0744.542.931. 945163

• **Vând apartament** 2 camere, Romanilor, parter. Preţ 30.000 Eur/negociabil. Tel. 0758.997.915. 946158

• **Vând apartament** 2 camere, Vlaicu, etaj IV. Tel. 0722.606.527. 949326

AP.3 CAMERE-ARAD

• **Vând apartament** 3 camere, zona Gării, etaj 8/10, termopan, uşă metalică, parchet lemn, baie renovată, 2 balcoane, complet mobilat şi utilat. Preţ 46.000 Eur. Tel. 0257/250106 sau 0722.826.911. 943222

• **Vând apartament** 3 camere zona Podgoria, etaj 4/4, mobilat complet, 36.000 Eur. Tel. 0743.142.315. 943283

• **Vând apartament** 3 camere decomandate, etaj 4, Podgoria, 26.000 Eur, 0744.542.931. 943681

• **Vând apartament** 3 camere în casă asociaţie, anexe, pivniţă, bucătărie vară, garaj, toate modernizate, grădină. Tel. 0723.516.414. 948844

AP.4 CAMERE-ARAD

• **Ocazie! Vând** apartament 4 camere, Samantha urcător, zona Polivalentă, etaj IX/X. Preţ fix 60.000 Eur. Tel. 0765.234.912. 932888

APARTAMENT LA CASĂ

• **Vând apartament** birou 59 mp, str. Praporgescu, complet utilat, centrală termică, termopan, etc. parter, 0748.862.498. 948650

• **Vând apartament** la casă, 2 camere, bucătărie, baie, cămară alimente, hol, cămară lemne, gaz, canalizare, curent electric. Preţ negociabil. Informaţii suplimentare tel. 0769.279.045. 943179

• **Vând urgent** apartament str. Eminescu, 2 camere mari, bucătărie, baie, terasă, grădină cu pomi, renovat complet, 49.000 Eur. Tel. 0740.270.795, 0722.361.083. 946306

• **Vând urgent** apartament str. Mărăşeşti, 4 camere mari, bucătărie, 2 băi, terasă, 2 intrări, pivniţă, renovat parţial, 49.000 Eur. Tel. 0740.270.795, 0722.361.083. 946859

CASE-ARAD

• **Vând atelier+** fundaţie casă, str. Ursului, acces auto, curte betonată, front stradal 20 ml. Telefon 0748.862.498. 948518

• **Vând casă** central, curte, intrare comună. Telefon 0741.150.068, 0744.702.885. 948093

• ●**Vând casă** locuibilă, Bujac, 1050 mp, front stradal 27 m. Preţ 58.000 Eur, ☎ 0745.895.483. 930608

• **Vând casă** mare în Arad, cartier Bujac. Tel. 0745.320.938. 943298

• **Vând casă** ridicată până la planşeu la Trei Insule, 5.000 Eur/negociabil. Tel. 0726.272.332. 947396

• **Vând casă** în Arad, str. Victoriei 128 mp, curte 600 mp, front stradal 16 ml. Telefon 0748.862.498. 948504

• **Vând casă** 3 camere, central (str. Mărăşeşti nr. 27), 290 mp, singur în curte, intrare auto, 0744.849.390. 943269

• **Vând casă+** teren în Gai, centură, 2 clădiri, anexe, 4 garaje, grădină, intrări de pe 2 străzi, 1.600 mp. Tel. 0757.653.660. 945359

• **Vând casă,** Aradul Nou, pe centru, 2 camere, nou, 42.000, 0740.043.413. 945664

• **Vând casă,** 4 camere, Aradul Nou, stare excelentă, front stradal 20m, suprafaţa totală 700 mp. Telefon 0724.500.339. 943262

• **Vând urgent** casă, Grădişte, 5 camere, construcţie 2007, 85.000 Eur, 0744.542.931. 945158

CASE-JUDEŢUL ARAD

• **Vând casă** ţărănească în Pecica, suprafaţă 1116 mp. Tel. 0746.031.536. 919944

• **Vând casă** cu anexă, 876 mp în Buhani nr. 56, comuna Dezna, 0742.293.347. 945833

• **Vând casă** în Cuvin. Telefon ☎0740.535.576. 943154

• **Vând casă** în Felnac. Informaţii tel. 0754.807.438. 943295

• **Vând casă** în Săntana cu mansardă, curte, grădină, atelier, total suprafaţă 2.000 mp. Preţ 65.000 Eur. Tel. 0752.512.598. 908271

• **Vând casă** în Vladimirescu, 600 mp, 3 camere, baie, bucătărie, geamuri termopan maro, FS- 22 ml. Preţ 39.000 Eur/negociabil. Tel. 0728.144.898, 0721.198.568. 943629

• **Vând casă** Sânleani, construcţie nouă, 3 dormitoare, living, 3 băi, 2 bucătării, 53.000 Eur, 0740.043.413. 945617

• **Vând casă** 3 camere, bucătărie, gaz, apă în localitatea Vladimirescu. Preţ 35.000 Eur. Tel. 0728.295.506, după ora 15:30. 949718

• **Vând casă** 4 camere, bucătărie, 2 băi, garaj, suprafaţă teren 3.600 mp, în Sînpaul. Preţ negociabil. Tel. 0768.457.139. 933280

• **Vând urgent** casă în Cuvin, spre deal, pot locui 2 familii, vie nobilă, grădină. Tel. 0752.922.301. 946000

• **Vând- schimb** casă în comuna Ghioroc cu apartament cu 1 sau 2 camere în Arad. Tel. 0728.647.059. 940921

CASE-ALTE JUDEŢE

• **Vând casă** cu livadă cireşi, caişi, vie, Battonya. Tel. 0752.200.301. 933245

CASE DE VACANŢĂ-JUD ARAD

• **Vând casă** la Trei Insule, 4 camere, teren 410 mp, neinundabil. Tel. 0747.789.864. 933321

VILE-ARAD

• **Vând vilă** Aradul Nou, construcţie 2007, 3 camere, 2 băi, 2 garaje, teren 500 mp. Tel: 0722.684.632. 916969

SPAŢII COM-ARAD

• **Vând clădire** D+P+E din cărămidă, 1.700 mp, curte 2.000 mp, Calea Timişorii nr. 54. Tel. 0723.038.889, 0744.857.021. 949422

• **Vând două** hale alăturate din beton, total 1.260 mp, cu rampă, str. Brezoianu nr. 1, fost depozit mobilă. Tel. 0723.038.889. 949586

• **Vând spaţiu** comercial 126 mp, Micălaca, lângă universitate, 0727.892.162. 930977

• **Vând urgent** spaţiu comercial în casă, str. A. Şaguna, 3 camere mari cu vitrine, 2 intrări, spaţii depozitare, garaje, singur în curte. Tel. 0740.270.795, 0722.361.083. 946542

• **Vând/închiriez hală 500 mp + 600 mp de curte, str.Ghioceilor nr.39, Arad, 0757.621.897, 0745.523.263.** 839762

TERENURI LOCAL

• **Vând parcelă** între 8.000- 15.000 mp, la centură, cu PUZ aprobat pentru construcţii comerciale, servicii, industriale, curent electric, drum, 0732.733.623. 819006

• **Vând parcelă** 2.500- 3.000 mp, lângă centură, curent electric, PUZ aprobat pentru construcţii comerciale, servicii, industriale, 0732.733.623. 819012

• **Vând teren** 750 mp, Arad, str.Corbului nr.33. Preţ negociabil. Tel.0722.274.864. 930951

• **Vând 5** ha teren pentru construcţii hale, depozite, PUZ aprobat, curent electric, 75 m front la centură, 0732.733.623. 819011

• **Vând/închiriez teren,** zona hipodrom, lângă Dedeman, utilităţi. Telefon 0745.320.938. 943300

• **Vand 900** mp teren str.Tabacovici tel 0756495707 830272

TERENURI JUDEŢ

• **P.F. vând** loc de casă cu C.F. 500 mp, localitatea Livada, 0741.231.213. 943281

• **Vând teren** agricol 1- 30 ha în judeţ. Tel. 0722.606.527. 949242

• **Vând teren** arabil extravilan situat la ieşirea din Păncota spre Ineu, 21.500 mp (2,15 ha), 2.100 Eur/ha. Tel. 0730.231.385 941184

• **Vând teren** intravilan, Livada, proprietate personală, 400 mp, 5.500 Euro. Tel. ☎0766.414.643. 948092

• **Vând 1h** extravilan Vladimirescu. Tel: 0722.684.632. 916972

• **Vând 5.000** mp în Zimand Cuz, 2 Euro/mp. Telefon 0740.053.702. 948153

IMOBILE CHIRII

• **Închirez apartament** 2 camere, Podgoria, etaj 1, două balcoane, utilat şi mobilat, 250 Eur, 0743.700.345. 907302

• **Închiriez apartament** cu o cameră, etaj 1. Telefon 0748.214.780. 930642

• **Închiriez apartament** 2 camere, mobilat, total contorizat, UTA, 0770.697.288. 941187

• **Închiriez apartament** 2 camere, Romanilor, decomandat, mobilat şi utilat, 150 Eur, 0257/228411. 943259

• **Închiriez apartament** mobilat 2 camere, zonă centrală, 0729.906.824. 947321

• **Închiriez apartament** 2 camere, Podgoria, mobilat, utilat. Preţ 190 Eur. Tel. 0729.902.988. 947394

• **Închiriez apartament** 2 camere+ dependinţe, zona Micălaca 500, etaj 2, contorizat la apă şi căldură. Tel. 0742.021.940, 0748.508.832. 948164

• **Închiriez apartament** 2 camere central, utilat şi mobilat. Telefon 0749.488.993. 948547

• **Închiriez casă** în Bujac, mobilată şi utilată, 800 Ron. Telefon 0743.700.345. 933255

• **Închiriez casă** 2 camere, Aradul Nou (C-lea Timişorii 14), 500 mp, intrare auto, 200 Eur, 0744.849.390. 943266

• **Închiriez duplex,** Grădişte, persoană fizică, două dormitoare, două băi, mobilată, singur curte, poartă automată- curte +garaj automatizat, maşină spălat+ uscat, 0745.529.503. 930661

• **Închiriez garsonieră** confort 1, Micălaca, Bloc 240. Tel. 0740.547.732. 930696

• **Închiriez ultracentral,** apartament 2 camere, amenajat, mobilat modern, termotecă. Telefon 0723.165.374. 948325

• **Caut să** închiriez apartament 2- 3 camere mobilat, central, Vlaicu, Micălaca. Tel. 0726.289.694. 947409

• **Dau în** chirie apartament 3 camere, decomandate, mobilat, utilat, zona Vlaicu- UTA, 150 Euro+ garanţie. Tel. 0770.214.797. 945141

• **Dau în** chirie casă 2 camere, baie, bucătărie, Aradul Nou, totul nou, 250, ☎0740.043.413. 945667

• **Dau în** chirie garsonieră mobilată, Micălaca, 100 Eur, 0726.289.694. 949170

• **Doresc să** închiriez garsonieră zona Kaufland- Intim- Gară, mobilată, curată, termen lung. Ofer 120 Eur/lună. Tel. 0744.899.046. 927281

• **Primesc 2** tineri căsătoriţi în gazdă. Tel. 0257/287231. 948263

SPAŢII COM-ARAD

• **Închiriez scaun** coafură şi manichiură. Telefon 0745.297.910. 945113

• **Închiriez scaun** manichiură şi coafură. Preţ avantajos. Tel. 0745.901.075. 948710

• **Închiriez spaţiu** comercial, Aradul Nou, 45 mp, vitrină, 200 Eur, 0744.849.390. 943250

• **Închiriez spaţiu** ultracentral Săntana. Telefon 0744.773.365. 948106

TEREN-ARAD

• **Cumpăr teren** agricol raza municipiului, chiar şi arendat. Tel. 0745.895.483. 930609

TEREN-JUDEŢUL ARAD

• **Cumpăr teren** agricol în: Iratoşu: Vest, Est şi Sud. Variaşu Mare: Est. Preţ minim Euro 3.300/ ha cu extras CF, Coremans Koen. Telefon 0728.987.851. 933074

• **Cumpăr teren** agricol 3- 50 ha la Pecica, Semlac, Şofronea, Curtici, Iratoş, Variaş, Zimand, Şiria, Şimand, Pereg, Săntoma etc., 0722.606.448. 947407

• **Cumpăr teren arabil în Pecica. Telefon 0742.545.171.** 874584

OFERTE LOCURI DE MUNCĂ

• **Angajăm şoferi** tir pentru comunitatea europeană. Tel. 0730.188.366.

• **Angajăm şoferi,** cat. B,C+E. Informaţii la telefon 0722.631.434, 0726.180.822.

• **Angajăm agenţi** pază, foste cadre M.I., sportivi. Oferim cursuri de formare profesională pentru obţinerea atestatului de agent pază. Telefon 0760.256.150. 945093

• **Angajăm ajutor** bucătar fast food centru. Telefon 0257/210012, 0744.114.386, 0744.103.119.

• **Angajăm cameristă-** menajeră pentru hotel- Arad, DN7 intersecţia cu Turnu. Telefon 0722.643.327.

• **Angajăm electrician** electromecanic, lăcătuş sudor, carnet B. Telefon 0257/285685, 0728.145.037.

• **Angajăm fată** la recepţie (bar) pentru sala de sport, 0257/262622.

• **Angajăm mecanic** auto, electrician auto, vopsitor, tinichigiu auto, frigotehnist, 0723.575.905.

• **Angajăm operatoare** calculator. Tel. 0740.072.697, 0728.110.800.

• **Angajăm tehnician** operator cu studii tehnice mecanică electrotehnică. Telefon 0742.011.192.

• **Angajez ajutor** bucătar fast food şi vânzător. Telefon 0743.038.433.

• **Angajez asistent** de farmacie cu experienţă. Tel. 0744.784.910.

• **Angajez brutar,** 1.200 salar minim. Tel. 0742.716.746.

• **Angajez bucătar** (kebab), ospătar în Bou Roşu. Tel. 0724.686.804.

• **Angajez femeie** de serviciu- cameristă pentru pensiune turistică, 0745.769.233, 0770.266.766.

• **Angajez montator** tâmplărie PVC. Cerinţe: experienţă şi seriozitate. Tel. 0730.819.189.

• **Angajez muncitor** pentru Abcant şi buldoexcavatorist. Tel. 0257/253947, 0728.310.735.

• **Angajez personal** pensiune: cameriste, recepţioneră, barmană. Prezentarea: str. Cocorilor nr. 36, vineri orele 10- 13. 945116

• **Angajez în** Ghioroc brutar, operator-date, gestionar, contabil, 0730.009.246, 0744.552.161.

• **Angajez tânără** dinamică pentru agent distribuţie produse alimentare în municipiul Arad. Tel. 0729.155.540.

• **Angajez vânzătoare** flori, tânără, serioasă, P- ţa Mihai Viteazul. Tel. 0722.489.510.

• **Caut femei** îngrijit vârstnici Austria. Germana minim. Tel. 0744.558.025.

• **Firmă de** construcţii angajează şef echipă. Informaţii tel. 0728.054.071.

• **Firmă de** curăţenie angajează personal. Oferim salariu atractiv! Tel. 0721.633.757. 948138

• **Hotel angajează** recepţioner/recepţioneră. Tel. 0728.961.060.

• **Magazin alimentar** angajează vânzătoare. Tel. 0740.877.859.

• **Restaurant italian** angajează ajutor bucătar cu experienţă, 0752.083.848, după 10.

• **S.C. angajează** şoferi cu experienţă pe bascule, card tahografic, atestat, permis de conducere cat. C+E. Informaţii: 0722.274.862.

• **S.C. angajează** şofer microbuz categ. B, distribuţie materiale construcţii, 0257/212266.

• **SC angajează** şofer trafic internaţional. Telefon 0736.383.900.

• **SC angajează** bucătari. Telefon 0357/425210, 0724.687.401.

• **SC angajează** dispecer transport internaţional, vorbitor limba italiană. Telefon 0724.558.048.

PRESTĂRI SERVICII

• **Îngrijesc avantajos** bătrân/ă sau copil 6- 7 ani. Telefon 0753.307.867. 943646

• **A A** Acord Garanţie 2 ani reparaţii maşini spălat ☎0744.241.398, 0357/401569 ☎0257/259146. 929237

• **A A** Acord garanţie, repar maşini spălat automate, frigidere, domiciliul clientului 0257/274600, 0745.395.282. 932354

• **Construcţii diverse,** renovări case, acoperişuri, faţade, zugrăveli, sanitare, scurgeri, 0751.704.282. 948077

• **Executăm cazane** ţuică şi reparaţii. Executăm şi la beneficiar acasă. Tel. 0752.859.864. 933198

• **Executăm: construcţii,** instalaţii. Seriozitate, negociabil. Recomandări doctori, profesori, bugetari, 0755.017.044. 947385

• **Execut: zidărie,** tencuieli, zugrăveli, rigips, termoizolaţii, acoperişuri, izolaţii, consolidări, 0740.696.157. 933107

CONSTRUCŢII

• **Aduc acasă** balast, nisip, mraniţă, duc moloz, 0741.667.073. 943152

• **Aduc nisip** balast, mraniţă, ridic moloz, duc pământ, 0748.749.698. 943180

• **Aduc nisip,** balast, mraniţă, pământ, demolez, ridic moloz, 0748.934.419. 943181

• **Aduc nisip,** balastru, sorturi, pământ, moloz, vând cărbuni lignit şi lemne de foc esenţă tare, preţuri negociabile. Tel. 0752.927.929. 941480

• **Urgent! Ofer** gratis materiale de construcţii ale unei case mari, contra serviciului de demolare. Telefon 0745.800.034. 943161

• **Vând balast,** pământ, nisip, piatră 2- 20 mc, duc molozul. Telefon 0745.036.969, 0722.389.480. 820688

• **Vând lemne** cărbuni, nisip, balastru. Telefon 0757.769.010. 948167

• **Vând nisip,** balast, sort, pământ, lemne, deşeuri, rumeguş. Tel. 0742.401.233. 920120

AUTO STRĂINE

• **Ocazie!!! Doar** săptămâna aceasta! Vând Chevrolet Lacetti 2007, 79.000 km, toate dotările, stare perfectă, 5.200 Euro. Telefon 0723.282.502. 943265

• **Vând (schimb** cu alt autoturism) Daewoo Leganza, înmatriculat, an 1999, full option, stare excepţională, 0766.414.643. 948089

• **Vând Ford** Escort 1800 Diesel 1993. Telefon 0749.251.063. 948075

• **Vând Ford** Mondeo 1995, diesel, 1.500 Euro. Telefon 0740.053.702. 948155

• **Vând maşină** nouă 0 km, Aveo Chevrolet, cu acte la zi, ☎ 0771.401.729. 915259

• **Vând Matiz,** an 2007, 57.000 km rulaţi. Preţ 1950 Eur. Tel. 0723.563.543. 945362

• **Vând Peugeot** 207, an 2007, 1400 cmc, benzină, geamuri electrice, închidere centralizată, 66.000 km, preţ 6.000 Euro, negociabil. Tel. 0751.479.367, 0723.426.986. 945078

• **Vând Renault** Express (dubiţă), înmatriculat, an 1996, climă, motor 1,4 cmc, 1.100 Euro, 0766.414.643. 948091

• **Vând Renault** Scenic fabricaţie 1998, înmatriculat, full, avariat partea dreaptă. Preţ 1.200 Eur. Tel. 0745.399.589. 940953

GARAJE

• **Vând garaj** zidit, zona Podgoria. Telefon 0357/805251, celular 0741.109.170. 948079

ELECTRONIC PLUS

• **Vindem electrocasnice second, frigorifice, maşini spălat haine- vase, uscătoare, aragaze gaz- electrice, televizoare, anvelope, vitrine comerciale. Reducere pentru schimb, rate. Telefon 0744.796.542.** 661233

MOBIDOM

• **Cumpăr mobilă** din lemn, fotolii, măsuţe, cărţi, candelabre, argintărie, monezi vechi, 0744.203.945. 950007

• **Vând dormitor** alb- verzui, Ludovic al XVI- lea, stare foarte bună, 1200 Eur. Tel. 0757.653.660. 945365

• **Vând mobilă** din lemn sculptată, veche. Tel. 0749.477.077. 943683

• **Vând mobilă** nuc, canapea 2+1. Tel. 0720.190.543, 0752.583.376. 941364

• **Vând mobilă** second import Germania. Transport gratuit. Tel. 0743.502.222. 917260

• **Vând una** mobilă bucătărie, uşi termopan, climă, stare bună, 0745.521.277. 933273

POŞTA LUI CUPIDON

• **Domn german** 45/180/75, doresc cunoştinţă cu doamnă, domnişoară serioasă pentru prietenie, 27- 35. Tel. intermediar 0723.207.324, 0760.179.397. 943214

• **Sportiv, 40** ani, 178/88 kg, stare materială bună, lucrez în Italia de 10 ani, caut o tipă până în 35 ani, liniştită, posibil de la ţară, pentru o relaţie serioasă, exclus aventurierele. Telefon 0726.936.792. 948100

PIERDERI

• **Pierdut certificat** constatator nr. 67243 eliberat de ORC Arad la 21.10.2009, pentru S.C. X- Iara S.R.L. Sebiş, cod unic de înregistrare 18462410. Îl declar nul. 948113

• **Pierdut legitimaţie** de serviciu cu nr. 90323 eliberată de Poşta Română pe numele Florea Anita. O declar nulă. 948141

• **Pierdut poliţă** asigurare seria AP 001889 pe numele Bodea Paul Claudiu. O declar nulă. 948660

LOCURI DE VECI

• **Cedez concesie** grădină familiară (5,5mx5,5m), Cimitir Eternitatea. Telefon 0733.138.902. 943162

PLANTE-FLORI

• **Vând şrot** floarea soarelui 1,2 Ron/kg, negociabil. Telefon 0731.347.875. 930950

• **Vând grâu** şi porumb 0,7 lei/kg. Tel. 0745.139.263. 930615

• **Vând grâu** la preţ negociabil. Telefon 0731.131.816. 913378

• **Vând ovăz** 1 Ron/kg. Tel. 0745.013.511 948197

ANIMALE-PĂSĂRI DOMESTICE

• **Vând grăsuni** şi porci la 80/90 kg/buc., rasă carne, 0744.855.910. 943678

• **Vând puichiţe** ouătoare de 8 săptămâni. Telefon 0753.511.230. 948112

• **Vând vacă** gestantă, rasă bălţată în Arad, 0754.346.177. 943157

• **Vând viţei** mici de lapte. Cumpăr vaci pentru abator, 0740.891.238. 868914

MAŞINI,UTILAJE,INSTALAŢII

• **Buldoexcavator Kramer** tracţiune 4x4, an 1980, toate cupele, funcţional 0257/288680, 0257/287080, 0722.274.870. 931013

AFACERI

• **Ocazie! Vând** afacere super bună cu vad foarte bun într- un spaţiu comercial, 30.000 Eur/negociabil, 0746.480.044. 941111

ÎMPRUMUTURI FINANCIARE

• **Instituţie finaciară** acordăm credite avantajoase pentru angajaţi şi pensionari. Informaţii: 0729.660.774.

DIVERSE

• **Cumpăr fier** vechi, aluminiu, cupru, alamă, radiatoare, inox, motoraşe vechi, baterii, cositor, nichel, argint, pene vechi- noi, 0742.572.721. 932368

• **Cumpăr pene** vechi- noi, cupru, alamă, fier, baterii. Preţ bun, 0741.689.068. 940951

• **Vând maşină** cusut electrică Privileghi, nemţească, nouă, 150 Euro. Telefon ☎0746.960.501. 948081

• **Vând 2** porci aproximativ 100 kg bucata. Telefon 0723.419.271. 948145

DECESE

Cu inimile zdrobite de durere anunţăm decesul mamei dragi

INCICĂU FLOARE,
din Şepreuş.

Înmormântarea va avea loc astăzi, 25 aprilie 2012, ora 13:00, în localitatea Şepreuş. Dumnezeu s-o ierte şi să o odihnească în pace!

Fiul Ionel Incicău cu familia îndoliată

Cu sufletul înlăcrimat, anunţăm trecerea în nefiinţă,
la vârsta de 83 de ani, a dragului nostru soţ şi tată
GUI PETRU
(a CIUNĂLICHII).
Conducerea pe ultimul drum va avea loc astăzi, 25 aprilie, începând cu ora 14,00 de la Capela Cimitirului Pomenirea.

Soţia Florica şi fiica Rodica

Cu adâncă tristeţe în suflet anunţăm dispariţia fulgerătoare a celui care a fost

FILIPAŞ TEODOR,

iubitul nostru soţ, tată, socru şi bunic (născut în Agrijul Mare). Înmormântarea va avea loc astăzi, 25 aprilie, ora 14,00, la Cimitirul din Grădişte. Dumnezeu să-l odihnească în linişte şi pace!

Familiile îndoliate Filipaş şi Suciu

La 93 de ani s-a stins din viaţă un suflet blând, o inimă curată, cel care a fost

MAGHICI TEODOR
– zis DICĂ.

Te regretă şi te plâng cu mare durere în suflet, fiul Ioan cu soţia Ana, fiica Lenuţa, nepoţii Claudiu, Andrea, Sorinela, Sorin şi strănepoţii Sergiu şi Diandra. Înmormântarea va avea loc astăzi, 25 aprilie 2012, ora 13,00 la domiciliul din Arăneag, nr. 213. Dumnezeu să-l ierte şi să-l odihnească în pace!

Familiile îndurerate Maghici, Mîrza şi Gîrbovan

CASA DE INSOLVENTA RAVA S.P.R.L.
in calitate de lichidator judiciar al **SC PEDRO TRANS GRUP SRL**, desemnat de Tribunalul Arad, in dosarul 3123/108/2009 vinde, prin

licitaţie publică deschisă, cu strigare:

Teren extravilan in suprafata de 10.000 mp, inscris in C.F. nr. 7643 nedefinitiva, nr.Top.93.347/71/3, situat in Vladimirescu, jud.Arad, la pretul de 25.500 EUR.
Teren extravilan in suprafata de 10.000 mp, inscris in C.F. nr. 7644 nedefinitiva, nr.Top.93.347/71/4, situat in Vladimirescu, jud.Arad, la pretul de 25.500 EUR.
Teren extravilan in suprafata de 10.000 mp, inscris in C.F. nr. 7878 nedefinitiva, nr.Top.54.190/19, situat in Vladimirescu, jud.Arad, la pretul de 2.295 EUR.
Preţurile menţionate nu conţin TVA.
Garanţia pentru participare la licitaţie este 10 % din valorea bunurilor si se va depune in contul **RO76 BUCU 5710 8680 2511 RO01** la banca Alpha Bank.
Licitaţia va avea loc în data de **10.05.2012** ora 14. la sediul lichidatorului **CASA DE INSOLVENTA RAVA S.P.R.L.** din Arad, Str. Salacz Gyula, nr.3A.
Înscierile şi achitarea garanţiei de însciere la licitaţie se pot efectua până în ziua premergatoare licitaţiei, ora 14.
Menţionăm că se pot înregistra oferte de cumpărare la sediul lichidatorului judiciar oricând, în vederea negocierii directe.
Informaţii suplimentare la tel.0728890030 şi 0357-428897, sau la sediul profesional al lichidatorului judiciar **CASA DE INSOLVENTA RAVA S.P.R.L.** *situat in Arad str Salacz Gyula, nr.3A.*
(948115)

CASA DE INSOLVENŢĂ RAVA SPRL
în calitate de administrator judiciar
ANUNŢĂ TOŢI CREDITORII **DEBITORULUI**
SC LUKCAR LOGISTIC SRL

cu sediul social în Arad, Str. Banu Mărăcine, Bl. 1/A, Sc. D, et. 8, ap. 30, Jud. Arad, înregistrată la Oficiul Registrului Comerţului de pe lângă Tribunalul Arad sub nr. J2/359/2009, având Cod Unic de Inregistrare 25349660, că faţă de această societate a fost deschisă procedura insolvenţei prevăzută de Legea nr. 85/2006, prin Sentinţa civilă nr. 860 pronunţată în data de 03.04.2012 de către Tribunalul Arad, Secţia Civilă în dosarul nr. 544/108/2012.
Termenul limită pentru înregistrarea cererii de admitere a creanţelor asupra averii debitorului este data de **31.05.2012.** În temeiul art. 76 alin. (1) din Legea nr. 85/2006 privind procedura insolvenţei, nedepunerea cererii de admitere a creanţei până la termenul menţionat atrage decăderea din drepturi privind creanţa/creanţele pe care le deţineţi împotriva debitorului. Termenul limită pentru verificarea creanţelor, întocmirea, afişarea şi comunicarea tabelului preliminar al creanţelor este data de **10.07.2012.** Contestaţiile se pot formula în termen de 5 zile de la publicarea în Buletinul Procedurilor de Insolvenţă a tabelului preliminar. În termen de 10 zile de la primirea prezentei notificări, pentru motive întemeiate, creditorii pot face opoziţii la deschiderea procedurii.
Debitorul **SC LUKCAR LOGISTIC SRL** are obligaţia ca în termen de 10 zile de la deschiderea procedurii să depună la dosarul cauzei documentele prevăzute la art. 28 alin. (1) din Legea privind procedura insolvenţei.
Informaţii suplimentare la tel. (0357)428.897 sau la sediul profesional al administratorului judiciar **CASA DE INSOLVENŢĂ RAVA SPRL** *situat în Arad, Str. Salacz Gyula (fosta Str. Măcinului), Nr. 3A, Jud. Arad.*
(948117)

SC DITRE INTERNATIONAL SRL

Angajeaza: -confectionere pt. masina de cusut
-croitori in piele manual si la masina
-muncitoare si muncitori necalificati pt invatat la cusut si croi piele
-tamplarie : montatori si masinisti
-muncitori la taiat burete

Angajeaza -economisti
Conditii : - persoane dinamice
- cunoscatori sau nu limba italiana ,
- experienta in domeniu minim 1 an

Oferim: salarii atractive, bonuri de masa, transport gratuit.
Informatii la sediul firmei din Arad, Str. a-III-a, Zona Industriala Vest, Nr. 3, tel . 0257/216611 intre orele 9-14 de luni pana vineri
(941012)

SOMATIE

In dosarul civil cu nr.405/210/2012 al Judecatoriei Chisineu Cris, reclamantii Erdodi Ludovic si sotia Erdodi Rozalia,ambii domiciliati in comuna Zerind nr.369,judetul Arad,solicita constatarea dobandirii dreptului de proprietate prin uzucapiune,asupra imobilului inscris in CF vechi 1070 Zerind si nou 300841 Zerind , cu nr.top 1911/1725 si 1440 mp inscris in CF nr.vechi 1552 Zerind si nou 300839 Zerind, cu nr.top 1910/1725/1.
Proprietara tabulara este Papp Maria,casatorita Şimandan,decedata la data de 04.05.1962 in localitatea Zerind.
Toti cei ineteresati in cauza pot formula opozitii la prezenta somatie, in termen de 30 de zile de la publicare,la Judecatoria Chisineu Cris in dosar civil nr.405/210/2012.
Emis in baza incheierii de sedinta din data de 19.04.2012,conform art.28,130 din
Decretul Lege nr.115/1938.
Termen de judecata data de 7 iunie 2012.
PRESEDINTE ROXANA SORÂNDARU — GREFIER FLORICA TULEU
(948355)

SCP EXPERT SPRL
practicieni în insolvenţă

EXPERT SPRL, lichidator judiciar al **SC VALEA MUREŞULUI SRL**, vinde cf. Legii 85/2006 prin licitaţie publică, cu strigare următoarele bunuri: **staţie de carburanţi situată în Bârzava DN 7.**
Licitaţia va avea loc în data 10 mai 2012, ora 14,00 la sediul lichidatorului din Arad, str.D.Bolintineanu, nr.5, jud.Arad.
Preţul de pornire în licitaţie este de 15.500 RON, fără TVA. Înscrierea la licitaţie se efectuează cu achitarea unei taxe nerambursabile de 200 lei + TVA.
În caz de neadjudecare licitaţia se reia săptămânal în datele de 17 mai, 24 mai, 31 mai şi 7 iunie 2012, în acelaşi loc, la aceeaşi oră şi în aceleaşi condiţii.
Garanţia pentru înscrierea în licitaţie este de 10% din valoarea de pornire (fără TVA).
Înscrierile şi achitarea garanţiei se pot efectua până în data de 10 mai 2012, ora 13.00.
Relaţii la tel. 259740 dna Anghel Dana sau zilnic între orele 9,30 16,00 la sediul societăţii lichidatorului judiciar.
(945465)

CONVOCATOR

Consiliul de administratie al S.C. Aeroportul Arad S.A., inregistrata la Oficiul Registrului Comertului de pe langa Tribunalul Arad sub nr.J02/772/1998, avand C.U.I. 5752187

CONVOACA

Adunarea Generala Ordinara a Actionarilor, pentru data de 24.05.2012 la sediul societatii din Arad, Calea Aeroportului nr.4. ora 14,00.
La Adunarea Generala Ordinara a Actionarilor sunt indreptatiti sa participe si sa voteza toti actionarii inregistrati in registrul actionarilor, tinut la SC Aeroportul Arad SA la sfarsitul zilei de 31.12.2011, considerata ca data de referinta.
Adunarea Generala Ordinara a Actionarilor va avea pe ordinea de zi adoptarea urmatoarelor rezolutii:
1. Prezentarea si dezbaterea raportului de gestiune al Consiliului de administratie pentru anul 2011.
2. Raportul comisiei de cenzori privind verificarea si certificarea situatiilor financiare anuale pe anul 2011.
3. Aprobarea situatiilor financiare ale execitiului financiar 2011, pe baza discutiilor si a rapoartelor prezentate de Consiliul de administratie.
4. Aprobarea descarcarii de gestiune a Consiliului de administratie pentru exercitiul financiar 2011.
5. Desemnarea unei persoane imputernicita | sa semneze hotararile A.G.O.A.
6. Mandatarea unei persoane pentru indeplinirea formalitatilor legate de publicarea, inregistrarea si finalizarea hotararilor A .G.O.A.

Dreptul de vot se poate exercita direct sau prin reprezentant, in conditiile legii.
Daca nu sunt indeplinite conditiile de validitate la prima convocare, se convoaca pentru a doua oara A.G.O.A. cu aceeasi ordine de zi la data de 25.05.2012, ora 14,00 la sediul societatii.

DIRECTOR GENERAL
Balacel Dan Traian
(948168)

Cabinet Individual de Insolventa Darau Laura Gabriela in calitate de lichidator judiciar al **sc A & M REAL ESTATE SRL**, cu sediul in Arad, Str.Closca, Nr.9, Ap.1, 1a si 3, Jud.Arad, CUI 25247651, Nr ORC J02/272/2009, in temeiul art.61 alin.3 din Legea 85/2006 notifica pe toti creditorii ca prin sentinta civila nr.909/10.04.2012, în dosarul 5533/108/2012, Tribunalul Arad, s-a deschis procedura simplificata de insolventa împotriva debitorului SC A & M REAL ESTATE SRL. Creditorii vor depune declaratiile de creanta pana in data de 18.05.2012 la grefa Tribunalului Arad, acestea trebuind sa indeplineasca cerintele prevaz. in art.65 din Legea 85/2006. Termenul de verificare a creantelor si intocmire a tabelului preliminar al creantelor este la data de 29.05.2012. Termenul de definitivare a tabelului creantelor este la 13.06.2012. Prima adunare generala a creditorilor va avea loc la sediul lichidatorului judiciar din Arad, B-dul Vasile Milea, Nr.10, Ap.1 la data de 05.06.2012 ora 12.00 Relatii la tel. 0722751995
(948082)

Cabinet Individual de Insolvenţă
NIŢU ELISABETA VERONICA
în calitate de lichidator judiciar ANUNŢĂ TOŢI CREDITORII
SC WORKING&JOB SRL

cu sediul în Arad, Str. Episcopiei, Nr. 56, Ap. 1, Jud. Arad, având CUI: 25453465, înmatriculată la Oficiul Registrului Comerţului de pe lângă Tribunalul Arad sub nr. J02/455/2009 **că faţă de această societate a fost deschisă procedura insolvenţei prevăzută de Legea nr. 85/2006** prin Încheierea civilă nr. 381/14.02.2012, pronunţată de Tribunalul Arad în dosarul 214/108/2012. Termenul limită pentru înregistrarea cererii de admitere a creantelor este data de **09.05.2012.**
Informaţii suplimentare la tel. 0727-704.201, 0257-228.781 sau la sediul profesional al lichidatorului judiciar situat in ***Arad, str. Praporgescu, nr. 29, ap. 2, jud. Arad***
(948163)

HOLDING ATLASSIB
S.C TRANSDARA S.A – Arad ANGAJEAZA:
DIRECTOR:
- Studii superioare tehnice
- Experienta intro functie similara si in transporturi constituie avantaj
- Domiciliul in Arad , telefon
- Cunostinte de operare PC
- Permis de conducere ctg.B

CONTABIL SEF :
- Studii superioare de specialitate
- Experienta intro functie similara
- Domiciliul in Arad, telefon
- Cunsotinte de operare PC
- Permis.conducere ctg.B

Relatii la tel.0257-256308, fax:0257-256302 sau la sediul societatii din Arad, str.Liviu Rebreanu nr.95
E-mail:transdara.office@atlassib.ro. Doar cei selectati vor fi contactati.
(941063)

Cabinet Individual de Insolvenţă
NIŢU ELISABETA VERONICA
în calitate de lichidator judiciar ANUNŢĂ TOŢI CREDITORII
SC SERAFIM SRL

cu sediul în Arad, str. Vârful cu Dor, nr. 33, ap. 1, jud. Arad, având CIF: 6429070, înmatriculată la Oficiul Registrului Comerţului de pe lângă Tribunalul Arad sub nr. J02/1489/1994 că **faţă de această societate a fost deschisă procedura insolvenţei prevăzută de Legea nr. 85/2006** prin Încheierea civilă nr. 515/28.02.2012, pronunţată de Tribunalul Arad în dosarul 6108/108/2011. Termenul limită pentru înregistrarea cererii de admitere a creantelor este data de **09.05.2012.**
Informaţii suplimentare la tel. 0727-704.201, 0257-228.781 sau la sediul profesional al lichidatorului judiciar situat in ***Arad, str. Praporgescu, nr. 29, ap. 2, jud. Arad***
(948166)

SC ADRIANA TOURISTIK COMPANY SRL
angajează **MECANIC AUTO cu experienţă**
în domeniul: **AUTOBUZE şi CAMIOANE**. Salariu atractiv, între **2000-2500 Ron**.
Relaţii la tel. **0257 211525** sau **0752 099311**. CV-urile pot fi trimise pe fax la **0257-270-506** sau email: **adainternational2002@yahoo.com**. (0936 - H 943301)

Societate austriaca, ***angajeaza***
CONTROLOR CALITATE
Cerinte obligatorii:
- Limba germana - Operare PC

CV-urile se trimit la email : e.halmagean@roco.cc
sau fax 0357422111
(948372)

Fabrica incaltaminte
angajeaza
pentru banda de cusut
masiniste si manual cu experienta.
Telefon : 0257-212928
(945449)

aradjob.ro

SCP EXPERT SPRL
practicieni în insolvenţă

Subscrisa **SC EXPERT SPRL Arad**, societate profesională de lichidări, cu sediul în Arad, str. Bolintineanu nr.5, înregistrată în tabloul de evidenţă UNPIR sub nr. RSP0018 în calitate de **lichidator** al debitoarei **SC MARGO CONS SRL** cu sediul social în Carei, str. Corneliu Coposu nr.65, jud. Satu Mare, şi având codul unic 16624213, în dosarul 10000/30/2010/a1, aflat pe rolul Tribunalului Satu Mare
Anunţă vânzarea prin licitaţie publică a bunului mobil:
AUTOTURISM DAEWOO MATIZ
55.000 km, an fabricatie 2004, culoare: argintiu, seria sasiu UU6MF48414D043076

Metoda de vânzare: **licitaţie publică cu strigare**
Preţ de pornire: **5.000 lei +TVA**
Nivelul garanţiei depuse pentru licitatie:**10% din preţul de pornire**.
Data licitaţiei: **17.05.2012 ora 14.00**
Locul licitaţiei: la sediul lichidatorului din Arad, str. Bolintineanu nr.5, etaj IV. Autoturismul se găseşte în localitatea: **Arad.**
Programări pentru inspecţie la **tel. 0722-343781** (Dl. Răzvan ANGHEL).
În caz de neadjudecare, preţul de pornire va fi diminuat la a doua şi următoarele licitaţii la 75% din preţul de pornire al licitaţiei anterioare.
(948344)

SCP EXPERT SPRL
practicieni în insolvenţă

EXPERT SPRL, în calitate de lichidator al **SC CONFITEX LEASA SRL** anunţă vânzarea conform Legii 85/2006 prin licitaţie publică deschisă, cu strigare a următoarelor autovehicule:
-Dacia Pick-up 1304, AR-08-ERR, benzină, an1992, la preţul de 2.850 lei
-Dacia Break 1310, AR-14-LLL, benzină, an 1999, la preţul de 5.750 lei
Se face menţiunea ca preţurile sunt exclusiv TVA şi bunurile se află localizate în Leasa, jud.Arad.
Detalii privind dotările autovehiculelor şi copiile documentelor (CIV, talon) sunt disponibile la sediul lichidatorului judiciar.
Licitaţia va avea loc în data de 03.05.2012, ora 13.00 la sediul EXPERT SPRL, str. D. Bolintineanu, nr. 5, Arad.
În caz de neadjudecare licitaţia se reia în fiecare săptămână în ziua de joi la aceeaşi oră şi în acelaşi loc, respectiv în datele de 10.05.2012, 17.05.2012, 24.05.2012 şi 31.05.2012.
Relaţii la sediul EXPERT SPRL din Arad, str.D.Bolintineanu nr.5 sau la tel. 0257/259740, 0257/211495.
(948344)

EVIDENŢIAZĂ-TE!

Talon valabil până în 30 iunie 2012

Text: **DATA apariţiei:**.....
.....
.....
.....
.....
.....
.....
.....

Date personale:

Nume şi Prenume:

Telefon:

Buletin de identitate:

TALON + PREŢUL CATEGORIEI AFERENTE

Anunţurile se preiau zilnic, la ghişeu, până în ora 16[00], după această oră, se pot prelua doar prin intermediul sistemului online de preluare al anunţurilor disponibil pe www.jurnalaradean.ro . Anunţurile de mică publicitate din Jurnal Arădean se publică pe baza talonului din ziar
Redacţia nu îşi asumă responsabilitatea pentru conţinutul anunţurilor de mică publicitate!
JURNAL ARĂDEAN

CONDOLEANŢE

Sincere condoleanţe pentru colega noastră Aurica Dascălu pentru pierderea tatălui său şi plecarea lui din această viaţă. Suntem alături de familia ta în aceste momente triste şi de grea suferinţă.

Colegii de la Centrul de Dirijare a Zborurilor Arad

Regretăm trecerea în eternitate prea timpuriu a distinsului

Ing. GROZAV CAIUS.

Familiei sincere condoleanţe. Dumnezeu să-l odihnească în pace!

Fam. Coconoiu

Cu nemărginită durere în suflet o conducem pe ultimul său drum pe cea care a fost iubita mea mamă

INCICĂU FLOARE.

Dumnezeu să o ierte şi să o odihnească!

Fiica Florica Faur cu familia

O inimă a încetat să mai bată, un suflet nobil s-a ridicat la Dumnezeu. Lacrimi şi flori pentru bunica mea dragă

INCICĂU FLOARE.

Nepoata Alina Stana cu familia

Împărtăşim durerea prietenilor noştri Nelu şi Neli Incicău acum când se despart de scumpa lor mamă

INCICĂU FLOARE.

Dumnezeu să o ierte!

Fam. Bodnar, Domokoş, Auier

Suntem alături de colegii noştri Ioan şi Neli Incicău în aceste momente grele pricinuite de pierderea mamei

INCICĂU FLOARE.

Sincere condoleanţe!

Colectivul E-ON Gaz Arad

Împărtăşim marea durere a colegului nostru Faur Mihai în aceste clipe grele pricinuite de decesul soacrei. Suntem alături de familia îndoliată. Dumnezeu s-o odihnească în pace!

Colegii din cadrul D.J.S. Arad

Un ultim omagiu pentru cea care a fost mătuşa noastră dragă

MARTA.

Condoleanţe familiei Fărcuţ Lenuţa!

Din partea nepoatei Ani Belejan cu familia şi copiii

Sincere condoleanţe d-nei Gui Florica şi d-nei Gui Rodica mama şi fiica pentru greaua pierdere a d-lui

GUI PETRU

soţ şi tată. Odihnească-se în pace!

Alex Gabor

Împărtăşim durerea colegei noastre Stana Alina la despărţirea de bunica dragă. Sincere condoleanţe!

Colegii SC Epadate SRL

Anunţurile de deces se publică GRATUIT!

Colectivul de cadre didactice al Şcolii Generale „Aurel Vlaicu" din Arad este alături de doamna director adjunct, prof. Rodica Gui, pentru care una dintre icoanele încununate cu raze sfinte, - tatăl - urcă spre cer, de unde va continua să vegheze asupra-i cu ochi blajini de stele. Fie-i drumul lin şi lumina aproape!

În acest moment de tristeţe transmitem un gând de alinare şi mângâiere familiei Maghici Ioan, în marea durere pricinuită de pierderea tatălui

MAGHICI TEODOR.

Din partea finilor Teodor şi Florica Gligor

COMEMORĂRI

Cu lacrimi şi durere în suflet amintim celor care l-au cunoscut pe

DAN LAZĂR,

că azi, 25 aprilie,

ar fi împlinit 43 de ani.

Nu ne vom împăca niciodată cu gândul că dragul nostru soţ, tată, fiu şi ginere iubitor nu mai este printre noi. Ne-a lăsat spre amintire spiritul şi noblețea sufletului său. Dumnezeu să-l odihnească în pace!

Soţia Nicoleta şi fiul Alex

Cu aceeaşi durere anunţăm trecerea a 6 luni de la despărţirea tristă de cel care a fost

farmacist principal

STOICA IOAN MARIUS.

Mulţumim tuturor celor care vor păstra o clipă de aducere aminte şi vor îndrepta un gând pios pentru sufletul său. Comemorarea va avea loc joi, ora 12,30, la Catedrala Veche (Piaţa Mare). Nu te vom uita niciodată!

Familia îndoliată

25 aprilie rămâne pentru noi doar dor, doliu şi tristeţe. Petale de flori purtate pe râuri de lacrimi aşternute pe tristul tău mormânt, unde lumina tăcutelor candele veghează somnul tău de veci, a celui care ai fost soţ, tată şi ginere

PATER NICOLAE-MARIN,

din Susag,

când în urmă cu un an, un destin nedrept te-a răpit de lângă noi la numai 38 ani. Vei rămâne veşnic în inimile noastre.

Soţia Maria, fiica Mădălina şi socrii

Tristă şi neuitată va rămâne această zi în care ai plecat pe drumul fără de întoarcere acum 12 ani

CÂRSTEA DORIN,

din Căpâlnaş.

Ne rugăm să ai odihnă veşnică! Te vom purta mereu în inimile noastre.

Ai tăi copii Vlad şi Ligia, mătuşa Lenuţa cu verişorii Nicuşor şi Dana

Cu durere şi tristeţe în suflet amintim că au trecut 6 luni de la plecarea în eternitate a scumpei noastre mătuşi

TIPEI TATIANA.

Dumnezeu să o odihnească în pace!

Fam. îndurerată

Ziua de 25 aprilie este cea mai tristă zi din viaţa mea când ai fi împlinit 42 ani, dar bunul Dumnezeu te-a luat de lângă mine fiul meu

BARBU DĂNUŢ.

Mereu te voi iubi şi te voi plânge, o lumânare şi o floare pe tristul tău mormânt voi pune. Dormi în pace suflet bun!

Mama Maria

Deşi timpul trece ochii ne sunt plini de lacrimi, tristeţe, durere adâncă şi priviri care te caută mereu de când ai plecat dintre noi în urmă cu 4 ani draga noastră mamă

ROTARIU VIORICA.

Cu fruntea plecată la tristul mormânt îţi aducem un trandafir şi o lumânare în loc de „La mulţi ani"!

Soţul cu copiii şi familiile lor

Pios omagiu, triste aduceri aminte, azi 25 aprilie 2012 la împlinirea a 2 ani de la plecarea fulgerătoare dintre noi a celei care a fost soţie, mamă şi bunică

LIDIA STOINOVICI.

Dumnezeu să te odihnească în pace!

Fam. Stoinovici, Godja şi Sechel

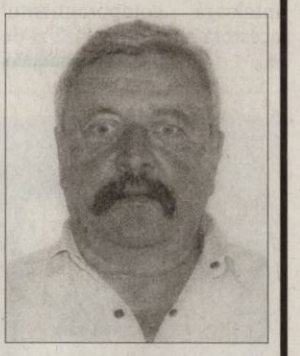

O rugăciune, o floare, o lumânare aprinsă şi lacrimi de dor la împlinirea unui an de când ne-a părăsit dragul nostru cuscru

VIDAC MIROSLAV.

Fam. prof. Vasile Roşu

S-au scurs doi ani de durere şi aducere aminte de când ne-a părăsit draga nostra soţie, mama şi bunica,

RUS SOFIA

Nu te vom uita niciodată. Ne rugăm bunului Dumnezeu să-ţi dea odihnă veşnică în Împărăţia Lui.

Slujba de pomenire va avea loc sambata 28.04.2012 , ora 11, la Catedrala Noua de la Podgoria.

Familia Indoliată Rus si Mateut

Timpul nu şterge durerea, golul din suflete, amintirile frumoase, când eram toţi împreună. Azi, 25 aprilie trebuia să-i spunem „La Mulţi Ani"

profesorului

VALERIU NEAMŢU,

dar ai plecat aproape de 7 ani la soţia ta dragă

NELICA NEAMŢU

plecată şi ea de 10 ani de la noi la cele veşnice. Nu vă vom uita niciodată!

Părinţii şi fiul Daian îndureraţi

JURNAL ARĂDEAN

Utilizatorii, urmăriţi FOTO: EPA

Ajută la dezvoltarea de noi produse

BUCUREŞTI. Utilizatorii de telefoane inteligente ajută, prin informaţiile transmise, la cercetări de piaţă care contribuie la dezvoltarea de noi produse şi îmbunătăţirea celor existente, a declarat, la ZF Mobilio, directorul general al Mobile Marketing Research Association, Marc Michelson.

„Cercetarea pieţei de telefonie mobile ne face să înţelegem mai bine ce vor utilizatorii, ce aplicaţii utilizează, când şi cât le utilizează, iar informaţiile transmise de aceştia firmelor de cercetare vor ajuta la dezvoltarea de noi produse, la îmbunătăţirea celor existente", a spus şeful asociaţiei americane, la conferinţa dedicată business-ului de aplicaţii mobile ZF Mobilio. Apps & Business Forum.

Potrivit lui Michelson, aplicaţiile ajută companiile să se conecteze cu clienţii lor, să înţeleagă comportamentul acestora şi ce utilizează zi de zi. **SURSA: MEDIAFAX**

Smurf, vaca de Cartea Recordurilor

OTTAWA. O vacă din Canada, pe nume Smurf (echivalentul englez pentru Ştrumf), a stabilit un nou record mondial la producţia de lapte: ea a dat aproape 217 tone în 15 ani, potrivit proprietarului ei şi oficialilor Cărţii Recordurilor. „Este echivalentul a peste un milion de boluri de lapte", spune Eric Patenaude, a cărui familie exploatează de şase generaţii o fermă de lapte aproape de Ottawa. Smurf, demnă reprezentantă a rasei Holstein, continuă să dea lapte, în pofida vârstei avansate. Performanţa ei a fost confirmată luni de un oficial al Guinness Book. Precedentul record aparţinea unei vaci americane din Michigan. O vacă de lapte dă în medie, în întreaga perioadă productivă, 33.981 litri. „Longevitatea şi constanţa ei" i-au adus titlul de campioană, a arătat Patenaude, adăugând că a avut părinţi pe măsură. „Titlul nu ne va schimba viaţa, dar este un lucru drăguţ", a mai spus fermierul. Smurf, care va împlini 16 ani în septembrie, va făta al 11-lea viţel în săptămânile următoare.

Record mondial la producţia de lapte FOTO: FAN

În rolul lui Liz Taylor

LOS ANGELES. Lindsay Lohan revine pe platourile de filmare după ce şi-a încheiat problemele cu legea, de această dată într-o producţie de televiziune intitulată „Liz & Dick" în care va interpreta rolul legendarei dive cu ochii violet Elizabeth Taylor, conform starpulse.com.

Zvonurile despre acest proiect de televiziune şi implicarea lui Lindsay Lohan circulă de mai bine de trei luni, însă actriţa le-a confirmat abia luni. De asemenea, directorul reţelei de televiziune Lifetime, Rob Sharenow, a confirmat faptul că Lohan va juca rolul lui Liz Taylor. „Suntem încântaţi că Lindsay va interpreta rolul iubitei legende de la Hollywood Elizabeth Taylor. Ea este una dintre puţinele actriţe care dispun atât de talentul necesar cât şi de frumuseţea şi misterul necesare pentru a reda spiritul unei legende atât de provocatoare", a declarat Rob Sharenow. Filmările la această producţie urmează să înceapă în luna iunie. **SURSA: AGERPRES**

Lohan FOTO: FAN

Sex-shop pentru creştini

HAGA. Un pastor olandez s-a hotărât să se transforme în terapeut sexual pentru creştini: slujitorul lui Dumnezeu a lansat un sex-shop online pentru credincioşi, relatează 7sur7.be. Marc Angenent a fost 23 de ani pastor şi s-a lansat apoi în acest tip special de comerţ, deschizând site-ul Lief Destuin (Grădina dragostei), sex-shop online destinat creştinilor. „Un magazin online creştin, cu articole erotice, fără nicio pornografie sau nuditate" - aşa îşi descrie pastorul site-ul de vânzare de jucării sexuale, de unde creştinii care doresc să-şi îmbunătăţească plăcerile sexuale au ce alege. Marc Angenent spune că vrea să ajute astfel cuplurile să se regăsească prin sex. Niciun obiect fetiş nu este însă de vânzare pe site-ul său.

Daria
Este pasionată de make up design.

Trist
Supărat că e vreme urâtă şi nu poate să iasă la plimbare, un câine priveşte trist pe fereastră ploaia în Munchen. FOTO: EPA

Diabeticii pot fi pedepsiţi

PARIS. Guvernul ungar a decis, în mod extrem, să îi pedepsească pe bolnavii de diabet care nu urmează cu scrupulozitate regimul, privându-i de accesul la cele mai bune tratamente subvenţionate, cu scopul de a obţine reduceri de cheltuieli în domeniul sănătăţii. Conform unui decret ministerial publicat luni în Monitorul Oficial, diabeticii vor fi nevoiţi să se supună în fiecare trimestru unui test sanguin specific, vizând să verifice consumul acestora de carbohidraţi. Dacă încalcă recomandările în două rânduri în decurs de un an, adică în cazul în care nivelul lor de glucoză a crescut dincolo de valorile stabilite de către decret, pacienţilor vizaţi nu li se va mai permite accesul la medicamentele cele mai eficiente (insulină analogă) şi vor fi nevoiţi să plătească mai mult pentru tratament. **SURSA: MEDIAFAX**

Testaţi trimestrial FOTO: FAN

O politică nouă, pisicească

În Rusia, pisicul Bublik se pregăteşte să pătrundă în clasa politică rusă.

MOSCOVA. „Pentru un viitor amuzant!" este sloganul politic al unui pisic de doar trei luni, pe nume Bublik, care este pregătit de stăpânul său, Ivan Kolotovkin, pentru o carieră politică, scrie The Moscow Times.

Un locuitor din Ekaterinburg a anunţat luni că pisicul său de 3 luni, Bublik, vizează să pătrundă în clasa politică rusă, fiind inspirat de aspiraţiile politice ale unei feline de peste ocean, motanul Hank din Virginia care vizează un loc în Senatul american.

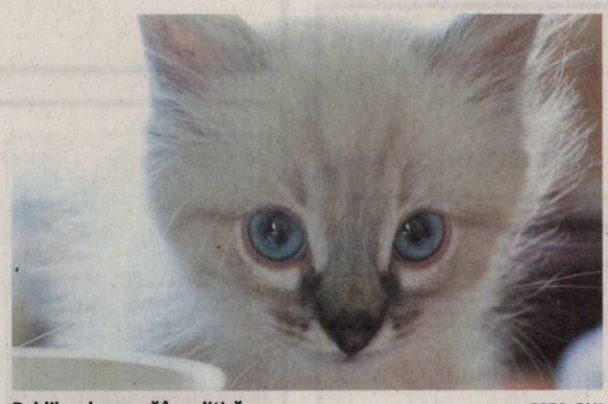

Bublik se lansează în politică FOTO: FAN

„Deocamdată prioritatea este să găsim susţinători", a precizat Kolotovkin. Pagina de pe Facebook a motanului american Hank are deja peste 21.000 de „likes", iar Ivan doreşte un succes similar şi pentru pisicul său. Luni pagina de Facebook a lui Bublik avea doar 18 „likes", în timp ce pagina de pe site-ul de socializare rusesc Vkontakte număra 108 susţinători.

Deşi legile din Rusia şi din SUA nu interzic în mod explicit candidatura animalelor pentru funcţii publice, ele includ câteva cerinţe privind cetăţenia şi vârsta care vor fi dificil de îndeplinit de către feline.

Totuşi, cel puţin în SUA, conform revistei pentru câini The Bark, un metis negru Rottweiler-Labrador Retriever a îndeplinit funcţia de primar al localităţii Sunol din California între anii 1981 şi 1990, surclasându-şi contracandidaţii bipezi după ce numele său a fost tipărit pe buletinele de vot în glumă. **SURSA: AGERPRES**

De două ori norocoasă

NEW YORK. O americancă a avut o zi norocoasă cum rar se întâmplă, câştigând de două ori un milion de dolari la loterie, în aceeaşi zi, relatează 7sur7.be.

Virginia Fike din Berryville (Virginia, SUA) a aflat pe data de 7 aprilie că a câştigat două milioane de dolari la Powerball. Ea cumpărase două bilete şi fiecare din ele avea câte cinci cifre din cele şase câştigătoare. Prin urmare, pe fiecare bilet a luat un milion de dolari.

Americanca Virginia Fike a încasat banii vineri şi se poate bucura din plin de noroc pentru că acest lucru este aproape imposibil din punct de vedere statistic. Probabilitatea de a câştiga un milion de dolari la Powerball este de circa unu la cinci milioane. **SURSA: AGERPRES**

Virginia Fike FOTO: FAN

Un tren a lovit o lamă

BRUXELLES. Traficul feroviar a fost uşor perturbat ieri dimineaţa în nordul Belgiei, după ce un tren a lovit o lamă ce rătăcea pe drumuri, a anunţat societatea care gestionează traficul feroviar, relatează AFP. Animalul nu a supravieţuit impactului cu trenul, care asigura o legătură între Gand şi Antwerpen, a anunţat Frédéric Sacré, purtătorul de cuvânt al Intrabel. Traficul a fost supendat timp de câteva zeci de minute, dar a revenit la normal către ora locală 10.00 (11.00, ora României).

„Poliţia anchetează pentru a stabili de unde provenea lama, care rătăcea pe drumuri în prezenţa mai multor alte animale", a precizat purtătorul de cuvânt. **SURSA: MEDIAFAX**

FONDAT 1989, APARE LA ARAD, TEL. 0257/281.802, E-MAIL: REDACTIA.JURNALARADEAN@INFORMMEDIA.RO; PUBLICITATE.JURNALARADEAN@INFORMMEDIA.RO

Ovidiu Cornea vine la „Personalităţi arădene”
PAGINA 4

JURNAL ARĂDEAN

Diabetul poate fi prevenit prin sport
PAGINA 11

JOI
26 APRILIE 2012
ANUL XXIV, NR. 6558
16 PAGINI - 1,2 LEI

23° Temperaturile se vor situa între 8 şi 23 grade. Vântul va sufla cu 8 km/h.

DIMINEAŢA | AMIAZA | SEARA

Medicii refuză avorturile

Mai mult de jumătate din medicii de la Matern nu vor să facă întreruperi de sarcină la cerere.

ARAD. 1.336 de întreruperi de sarcină la cerere s-au efectuat, anul trecut, la Cabinetul avorturi din cadrul Maternităţii Spitalului Judeţean Arad. Sunt mai multe decât anul trecut (când s-au înregistrat 1.013), dar mai puţine decât în 2005 (când au fost 1.425) sau 2000 (când s-au făcut 1.866 avorturi). „Este o evoluţie relativă. Cred că numărul de avorturi se menţine constant dacă ţinem cont că şi spitalele private şi cabinetele efectuează avorturi” - opinează conf. univ. dr. Gheorghe Furău, şeful Secţiei Obstetrică a spitalului. Din păcate, nu există o statistică exactă privind numărul avorturilor efectuate în privat.

În privinţa vârstei femeilor care se adresează Maternităţii Spitalului Judeţean pentru întrerupere de sarcină, sunt destul de multe tinere sub 18 ani, dar cele mai multe paciente au între 20 şi 25 de ani. Majoritatea sunt la al doilea sau al treilea avort, poate au făcut chiar mai multe. Care e numărul maxim de avorturi la cerere făcute de o arădeancă? „17, de care ştiu eu. Când am cunoscut-o, avea 35 de ani, doi copii şi era deja după 10 avorturi!” - spune dr. Gheorghe Furău.

Cereri pentru întrerupere de sarcină sunt, din păcate, destule. Problema cu care se confruntă acum spitalul arădean este că mai mult de jumătate din medici refuză să facă avorturi „din motive de conştiinţă”. /P.7

A ajuns la Urgenţe FOTO: JA

Bătut în postul de Poliţie?

VINGA. Un tânăr de 29 de ani susţine că în noaptea de marţi spre miercuri a fost snopit în bătaie de şapte poliţişti din Vinga, totul petrecându-se pe parcursul a 6 ore: de la ora 17,00 până în jurul orei 23,00 chiar în postul de poliţie. /P.8

Redeschid circulaţia FOTO: JA

Deschid un sens, închid altul

ARAD. Centura ocolitoare în regim de autostradă a municipiului se deschide circulaţiei. Traficul se va desfăşura pe un singur sens, doar că se schimbă direcţia. /P.3

Victorie, din penalty

UTA a trecut, ieri, de Unirea Alba Iulia, cu scorul de 1-0. Dacă la Timişoara, erou a fost grecul Galanis (foto), de această dată Bogdan Mara a reuşit să înscrie unicul gol al meciului, din penalty, chiar în finalul primei reprize. UTA a jucat destul de slab în prima parte, dar s-a trezit în cea de-a doua, oaspeţii necontând în atac. FOTO: C. ANDRA

Contabila lui Medinţu, urmărită

ARAD. O singură persoană condamnată în dosarul Medinţu nu este de găsit pentru a fi încarcerată: fosta contabilă şefă a PECO Arad. Ioana Fărcăşanu a fost condamnată la 5 ani de închisoare şi este dată în urmărire internaţională. /P.8

Şapte echipe în „3 pentru Arad”

ARAD. Competiţia „3 pentru Arad” se apropie de final, iar desemnarea celor trei viitori membri ai CLM e tot mai aproape. Până atunci, însă, cei 27 de candidaţi înscrişi în acest concurs s-au împărţit în şapte echipe ce vor elabora proiecte colective complexe. /P.3

Ştefan Muscă FOTO: JA

Ştefan Muscă mai vrea un mandat

OLARI. Primarul comunei Olari, Ştefan Muscă, a anunţat că va candida la funcţia de primar al localităţii deoarece vrea să vadă localitatea cum se dezvoltă în continuare. /P.12

Indisciplină din partea fermierilor

ARAD. Agenaţia pentru Plăţi şi Intervenţie în Agricultură Arad le atrage atenţia fermierilor că dacă nu vor respecta programările pentru depunerea dosarelor de subvenţie riscă să rămână fără bani. /P.12

Nu unul, ci doi directori la Filarmonică

Problema creată de Alin Văcean se vrea îngropată de CLM, în timp ce se pregăteşte încă un post de director la Filarmonică.

ARAD. Nici o repercusiune. La noi, poţi să promiţi un lucru în cadru oficial şi să nu-l faci pentru că oricum nu te trage nimeni la răspundere. În Arad, consilierii locali pot susţine că fac una, iar a doua zi să facă invers fără să li se pară că au greşit undeva. Nu e o poveste despre un oraş imaginar cu aleşi imaginari. E istoria cât se poate de reală a problemelor de la Filamonica din Arad, luată la ochi de CLM poate doar de ochii presei.

Totul a început cu momentul în care, tam-nesam, directorul Filarmonicii, Alin Văcean, a decis să intre în război cu presa locală în loc să vadă de destinul instituţiei pe care trebuia să o conducă. Şi atât de tare şi-a dorit războiul, că a început să trimită presei răvaşe cu jigniri, uitând să se ocupe, de pildă, de acoperişul prin care „plouă” peste performerii de pe scenă, sau de atragerea arădenilor spre această instituţie de cultură. Supărarea presei legată de activităţile deviante ale directorului Filarmonicii i-a „muiat” atunci pe mai marii Primăriei şi pe aleşii municipali într-atât încât, în şedinţa CLM în care urma să se voteze aprobarea rezultatului final al evaluării anuale a managementului, cu o notă aproape de perfecţiune, proiectul a fost retras de pe ordinea de zi, la cererea primarului Falcă, până la „lămurirea şi îndreptarea” poziţiei managerului. /P. 3

Suzana Milovanovic FOTO: JA

Finalista se va decide la Arad

SATU MARE. S-a întors roata. Bucuria de la Arad s-a transformat în tristeţe, aseară, în meciul doi al semifinalei C.N. de baschet feminin. Un ultim sfert de coşmar pentru campioane, 7-23, şi finalista se va decide sâmbătă. /P.9

Grâne

Franţa deţine poziţia de lider în materie de producţie a grâului la nivel de UE.

	Mii tone
România	7109,2
Bulgaria	4094,6
Cehia	4161,6
Danemarca	5940,4
Germania	25190,3
Franţa	38194,7
Ungaria	4419,2

Grafica: JA Sursa: INS

Grafica: Jurnal arădean

În căutarea canalizării

Reabilitarea din zona 300 a început din start cu o problemă pentru Primăria Arad. „Cercetările” de la faţa locului au scos la iveală faptul că zona nu beneficia de canalizare pluvială, aşa că, până la reamenajarea primei zone din municipiu care a scăpat complet de garaje, s-a trecut la săpareà de şanţuri pe străzi pentru introducerea canalizării.

FOTO: A.B.

Prof. univ. dr. Coralia Cotoraci a preluat prerogativele de rector al Universităţii de Vest „Vasile Goldiş” din Arad /P.6

(719805)

12084
9 771222 594042

Remember: 26 aprilie

1798 S-a născut pictorul francez Ferdinand Victor Eugene Delacroix (d. 1863)

1900 S-a născut seismologul Charles Richter (scara Richter)

1912 S-a născut scriitorul SF american A.E. Van Vogt

1915 A fost încheiat Tratatul de alianţă dintre Italia şi Puterile Antantei, în urma căruia guvernul italian a declarat război monarhiei austro-ungare

1922 S-a născut Ştefan Augustin Doinaş (Ştefan Popa), poet, eseist şi traducător (d. 2002)

1936 S-a născut Virgil Andriescu, actor român

1938 S-a născut Marion Ciobanu, scenarist român

Jet Li FOTO: FAN

şi producător de film documentar

1945 A fost adoptată Carta Naţiunilor Unite

1956 S-a născut Adriana Trandafir, actriţă română

1963 S-a născut actorul Jet Li

Au plecat dintre noi

Hajas Alexandru (1958), Rafila Floarea (1937), Mirescu Constantin (1925), Oneţ Ileana (1928).

Citire apometre

Vineri, 27 aprilie 2012. Blocuri zona gării Aradul Nou, I. Maniu cu soţ, Severin, Bârzava, Dosoftei, Lermontov, Liliac, Viorelelor, Maximilian, I. Maniu fără soţ, I. Alexandrescu, Udrea, Plugarilor, Robăneşti, Neculce, Mărţişor, V. Moga, P. Pipoş, Grâului, Gorunului, Oradea, Zărandului, Rozelor, Râşnov, Viitorului, Someşului, Câmpul Florilor, C. Hodoş, Kogălniceanu, Ceahlău, Ceaikovski, P-ţa Sârbească, Blanduziei, I. R. Şirianu, Olimpiadei, P. Chinezu, Cozia, V. Alexandrescu, Şelimbăr, Tribunul Axente, Sinagogei, N. Ştefu, Militarilor, S. Bărnuţiu, Mătăsari, Şelari, Voluntarilor.

Telefoane utile

☎ INFORMATII TELEFONICE: 118.932; ☎ROBOT: 1958; ☎APEL UNIC DE URGENTA (SALVARE, POLITIE, Pompieri): 112; ☎PRIMARIA MUNICIPIULUI ARAD: Program de relatii cu publicul (camera 5) luni-vineri între orele 8-20. Tel.: 0257/284.744; tel. centrala: 0257/281.850; ☎S.C. E.ON GAZ ROMÂNIA - Sucursala Arad - Dispecerat si interventie telefon:0357/403.321; ☎DERANJAMENTE CURENT ELECTRIC: 0257/929; ☎INFORMATII CFR: 0257/231.777;

Sudoku

REGULI: În fiecare bloc sunt câteva cifre între 1 şi 9, stabilite dinainte. Acestea trebuie completate cu cifrele lipsă, în aşa fel încât fiecare număr să figureze o singură dată. De asemenea, cifrele de la 1 la 9 trebuie să figureze o singură dată atât pe rândurile orizontale cât şi pe coloanele verticale ale celor nouă blocuri luate împreună.

ÎNCEPĂTORI

1	4						5	
6					4		9	2
		5	2		3			4
		4			6	9		1
					7	2	4	6
	1	6	9	4		5		
			4	2	5		7	
	3			9		1	2	
	5	8	3	7				

AVANSAŢI

6				5		4	1	2
					2			5
		2		4	9	8		
4				7	8	6		
		5	9	6				3
		7	8	9		3		
3			5					
8	1	9		3				7

Soluţiile jocurilor din numărul precedent:

ÎNCEPĂTORI

3	2	7	9	5	1	8	4	6
6	1	9	4	2	8	3	7	5
4	8	5	7	6	3	2	1	9
1	5	4	8	9	2	7	6	3
8	9	6	3	4	7	5	2	1
2	7	3	5	1	6	4	9	8
7	3	1	2	8	9	6	5	4
9	4	8	6	7	5	1	3	2
5	6	2	1	3	4	9	8	7

AVANSAŢI

1	2	3	4	9	8	5	6	7
4	5	6	3	1	7	9	8	2
7	8	9	5	6	2	3	4	1
9	6	2	1	8	5	7	3	4
3	7	1	2	4	9	8	5	6
8	4	5	6	7	3	1	2	9
5	9	4	8	2	1	6	7	3
6	1	8	7	3	4	2	9	5
2	3	7	9	5	6	4	1	8

UNDE MERGEM în Arad

Cinema

CINEMATOGRAFUL „DACIA"

- **Gianni şi femeile** (Italia), orele 16; 18; 20

CINEMA CITY ATRIUM

- **21 Jump Street: O adresă de pomină,** ora 21:40
- **Battleship,** orele 15:00, 17:30, 20:00, 22:40
- **Călătoria 2: Insula misterioasă 3D,** ora 16:50
- **Dispărută,** ora 17:50
- **Femeia în negru,** ora 22:00
- **Furia titanilor 3D,** orele 14:10, 16:10, 18:10, 20:10, 22:10
- **Invincibilii,** orele 13:20, 15:40, 18:00, 20:30, 22:50
- **Jocurile foamei,** orele 18:50, 21:30
- **La pescuit în deşert,** orele 13:10, 15:20, 19:50
- **Lorax. Protectorul pădurii 3D,** orele 13:10, 15:00
- **Lumina rece a dimineţii,** orele 17:40, 19:40, 22:00
- **Oglindă, Oglinjoară,** orele 13:20, 15:30
- **Piraţii! O bandă de neisprăviţi 3D,** orele 14:10, 16:00, 17:50, 19:40
- **Plăcinta Americană. Din nou pe felie,** orele 14:50, 17:10, 19:30, 21:50
- **Proiectul X,** 13:50, 15:50, 17:50, 19:50, 21:40
- **Titanic 3D,** orele 13:40, 17:20, 21:00

Teatre

TEATRUL CLASIC „IOAN SLAVICI"

- **„Cu sufletul nu-i de glumit",** de Dimitre Dinev, regia chris. m. nedeea. PREMIERA (vineri, 27 aprilie, ora 19, în sala Studio)
- **„A douăsprezecea noapte",** de William Shakespeare. Regia – Dan Vasile; Decorul – Onisim Colta; Costumele – Indre Colta (duminică, 29 aprilie, ora 19, în sala mare)

TEATRUL DE MARIONETE

- **„Prâslea cel voinic"** (duminică, 29 aprilie, ora 11)

Sănătate

- **NOU! Policlinica Dr.Turcin,** Str. Eftimie Murgu nr. 67, pune la dispoziţia dvs. Serviciul de cardiologie dotat cu aparatură de ultimă generaţie, consultaţii în contract cu CSAS, EKG computerizat, ecografie cardiacă la cele mai avantajoase preţuri; de dermatologie, oftalmologie şi ORL.

Tel:0257/285510, www.policlinica-turcin.ro

Piete şi târguri

Astăzi este zi de piaţă agroalimentară la Curtici, Sebiş, Bata, Cermei, Zădăreni, Ghioroc, Săvârşin, Secusigiu, Sântana, Târnova, Zăbrani, Zerind. **Tot astăzi au loc târguri săptămânale la** Curtici, Sebiş, Cermei, Săvârşin, Secusigiu, Zerind.

Mâine, vineri, se desfăşoară târguri săptămânale la Ineu, Şepreuş, Şimand.

Horoscop

BERBECUL (III.21.-IV.20.)
Astăzi sunt şanse să culegeţi roadele unei colaborări. S-ar putea ca relaţiile sentimentale să nu meargă prea bine. Nu este cazul să vă îngrijoraţi, vă ajută un prieten să depăşiţi acest moment.

TAURUL (IV.21.-V.20.)
Astăzi nu este recomandabil să vă asumaţi noi responsabilităţi la locul de muncă. Amânaţi deciziile importante şi păstraţi-vă calmul în discuţiile cu colegii!

GEMENII (V.21.-VI.21.)
Grijile pe care vi le faceţi nu sunt justificate. Aveţi şanse reale de reuşită, atât pe plan social, cât şi sentimental. Nervozitatea pe care o resimţiţi se datorează oboselii acumulate.

RACUL (VI.22.-VII.22.)
Sunteţi cam confuz şi s-ar putea să nu-i înţelegeţi corect pe cei din jur. Se pare că nici intuiţia nu vă ajută astăzi, dar vă puteţi baza pe sfaturile unei rude.

LEUL (VII.23.-VIII.23.)
Nu sunteţi în formă şi nu vă simţiţi în stare să terminaţi o lucrare importantă. Vă recomandăm să nu vă asumaţi noi responsabilităţi, pentru că riscaţi să vă irosiţi energia. În partea a doua a zilei sunteţi invitat la o petrecere.

FECIOARA (VIII.24.-IX.23.)
În prima parte a zilei, o cunoştinţă vă solicită sprijinul într-o problemă de afaceri, de pe urma căreia veţi avea de câştigat. Evitaţi speculaţiile de orice natură!

BALANŢA (IX.24.-X.23.)
O rudă mai în vârstă vă ajută să luaţi o decizie importantă în privinţa relaţiilor sentimentale. Simţul practic nu vă ajută astăzi, dar vă puteţi baza pe sprijinul familiei şi al prietenilor. Evitaţi discuţiile în contradictoriu!

SCORPIONUL (X.24.-XI.22.)
Se pare că traversaţi o perioadă în care lipsa banilor vă nelinişteşte. În prima parte a zilei, nu este exclus să întâmpinaţi dificultăţi la locul de muncă. Colegii şi şefii vă înţeleg şi vă ajută.

SĂGETĂTORUL (XI.23.-XII.21.)
Un prieten vă propune să vă asociaţi într-o afacere. Vă sfătuim să nu luaţi o decizie astăzi, pentru că riscaţi să nu fie cea mai bună. Relaţiile sentimentale decurg foarte bine.

CAPRICORNUL (XII.22.-I.20.)
Ar fi bine să nu vă faceţi un program strict, pentru că veţi fi nevoit să-l schimbaţi de câteva ori pe parcursul zilei. Faceţi mai multe drumuri scurte în interesul familiei.

VĂRSĂTORUL (I.21.-II.20.)
În cursul dimineţii s-ar putea să fiţi confuz. Vă sfătuim să lăsaţi afacerile pe mâine, altfel riscaţi să luaţi decizii greşite, cu consecinţe grave.

PEŞTII (II.21.-III.20.)
În prima parte a zilei nu vă reuşeşte mai nimic şi simţiţi că vă irosiţi energia. Vă sfătuim să fiţi prudent şi să nu refuzaţi ajutorul pe care vi-l oferă o persoană mai în vârstă din familie.

„Jurnal arădean" vă ascultă

Între orele 11-13, la telefonul 0257-280943, redactorul nostru vă stă la dispoziţie.

ARAD. Cititoarea noastră **A.A.** a sunat la redacţie pentru a ne transmite următoarele: „Locuiesc într-un bloc din zona Podgoria. Vreau să transmit felicitări pentru cum s-a aranjat staţia de tramvai de la Podgoria precum şi sensul giratoriu. Ce mă nemulţumeşte este faptul că au pus panouri publicitare în mijlocul sensului giratoriu. Au aranjat frumos acel spaţiu, cu pomi şi pietricele, dar au pus panoul acela mizerabil de fier în mijloc. Locuitorii din zonă sunt încântaţi de felul cum s-a amenajat spaţiul, însă să scoată panoul acela de fier de acolo. Să pună în locul lui un ceas care să afişeze temperatura,ora. Ar fi mai frumos", ne-a spus cititoarea noastră.

Un alt cititor a sunat la „Jurnal arădean" vă ascultă pentru a-şi spune părerea în legătură cu situaţia în care se află pensionarii-revoluţionari precum şi pensionarii care au plătit CAS-ul. „Ceea ce fac cu pensiile este scandalos. Acum cer de la revoluţionari bani. Le-au dat bani şi acuma le cer înapoi. Au luat bani de la pensionari pentru CAS. Sigur pensionarii nu vor vedea banii ăştia înapoi. Se dovedeşte că dacă pensionarii datorează ceva la stat, imediat primesc somaţii, sunt executaţi siliţi, le pune sechestru. Dacă statul are să dea bani înapoi, nu se ia în considerare", ne-a declarat cititorul nostru. **JA – I.C.**

Curs valutar

DENUMIREA VALUTEI	BNR	BCR		BRD		Intesa Sanpaolo Bank		Banca Românească		MKB Nextbank		Alpha Bank		Casa de schimb LUXOR	
		C	V	C	V	C	V	C	V	C	V	C	V	C	V
Euro	4,37	4,32	4,43	4,30	4,45	4,32	4,40	4,35	4,41	4,34	4,42	4,34	4,42	4,34	4,39
Dolar SUA	3,31	3,26	3,40	3,25	3,38	3,27	3,35	3,28	3,34	3,25	3,36	3,26	3,37	3,31	3,36
Forint	0,150	0,0142	0,0153	0,0139	0,0155	0,0145	0,0165	-	-	0,0143	0,0157	-	-	0,0145	0,0149
Gram aur	174,73														

Vremea

Joi, 26 aprilie

www.aradon.ro

6° LA ORA 6 — Temperaturile se vor situa între 6 şi 8 grade. Vântul va sufla cu 8 km/h, dinspre SSE.

20° LA ORA 18 — Temperaturile se vor situa între 18 şi 20 grade. Vântul va sufla cu 8 km/h, dinspre SE.

Ziua precedentă

Arad	6 - 14°C	Umiditate:	77%
Lipova	5 - 13°C	Presiune:	1010,16 mb
Chişineu-Criş	5 - 12°C	Precipitaţii:	70%
Săvârşin	5 - 12°C	Vânt:	11 Km/h
Sebiş	5 - 11°C	Direcţie vânt:	N

Soarele

Răsare: 6:29
Apune: 20:37

Azi

Temperaturile se vor situa între 8 şi 23 grade. Vântul va sufla cu 8 km/h, dinspre SSE.

FAZELE LUNII

6. 04. | 29. 04. | 21. 04. | 13. 04.

JOI	VINERI	SÂMBĂTĂ	DUMINICĂ
8° 23°	8° 27°	10° 27°	12° 27°
însorit	însorit	însorit	însorit

Calendar

Biserica ortodoxă: Sf. Mc. Vasile, Ep. Amasiei; Sf. Glafira.
Biserica greco-catolică: Sf. ep. m. Vasile al Amasiei.
Biserica romano-catolică: Ss. Anaclet şi Marcelin, pp. m.

Prognoză pentru trei zile

Temperaturile minime vor fi cuprinse între 8 şi 12 grade, iar cele maxime între 23 şi 27 grade.

Temp.minime: 8 - 12° C
Temp.maxime: 23 - 27° C

JURNAL ARĂDEAN
B-dul Revoluţiei nr. 62, Arad
BRAT Auditat de BRAT
Reclamaţii difuzare: 0257/212.032

Director editor: Mircea Ţişcă (8427)
Secretariat: 0257.281802 (centrala), fax - 0257.212.012
Şef departament difuzare: Carmen Csordas
Marea publicitate: 0257.280904; Mica publicitate: 0257.210775
Tiparul executat la: SC Inform Media SRL, Calea Torontalului, DN 6, km 5,7, Timişoara

Redactor şef: Adriana Barbu (8416) Responsabil de număr: Ioana Costaş
Secretar general de redacţie: Gabriela Groza (8423); **Departamente: Eveniment:** Simona Butaru, Monica Ardelean (8405), Alin Gherasim (8417), Ioana Costaş (8414), Valentin Goran (8412); **Politic:** Simion Todoca (8434); **Economic:** Andreea Pintea (8415); **Cultură, Învăţământ:** Vasile Filip (8421); **Social:** Diana Duţu (8413); **Sport:** Daniel Scridon (8424), Leo Sfâra (8422);
Tehnoredactare: Ghizela Şerban (8409)
REDACŢIE: tel. 0257.281802 (centrala); fax 0257.212.012, 0257.228.592; e-mail:redactia.jurnalaradean@informmedia. ro, adevaruldearad@informmedia.ro, publicitate.jurnalaradean@informmedia.ro, publicitate.adevarul@informmedia.ro

Filarmonica, o instituţie fără imagine prea bună, dar cu doi directori FOTO: JA

Doi directori la Filarmonică

Problemele managerului Văcean se vor îngropate de CLM, în timp ce Primăria acceptă încă un post de director la Filarmonică.

ARAD. S-a vorbit atunci de înfiinţarea unei comisii care să analizeze cele întâmplate, să le îndrepte şi care să prezinte un raport detaliat aleşilor înainte de a se trece la votarea evaluării performanţelor pe 2011 ale lui Văcean. Ce s-a întâmplat de acum o lună şi până astăzi? Mai nimic, dacă am omite faptul că proiectul se regăseşte pe ordinea de zi a şedinţei de azi a CLM, fără vreo modificare. Sau că ordinea de zi mai e completată cu un proiect de înfiinţare a unui post de director la Filarmonică.

Dar haideţi să vedem cum au evoluat lucrurile de la momentul la care comisia de cultură din CLM şi mai marii Primăriei păreau decişi să-l tragă la răspundere, rapid, pe directorul Filarmonicii, prin intermediul unei comisii.

Atât de rapid s-a mişcat totul încât, după două săptămâni, viceprimarul Levente Bognar, care promisese şi el în plen o întâlnire tête-a-tête cu Văcean, o avusese, dar nu pentru a lămuri poziţia acestuia faţă de mass-media, ci pentru a discuta... strategia culturală pe 2012!

Pauză până la şedinţă

La nici o săptămână distanţă, Bruno Biringer, preşedintele comisiei de cultură, ne-a informat că nu a avut loc nicio întrevedere cu Alin Văcean, în condiţiile în care viceprimarul urma să lămurească situaţia, dar că, totuşi, se va face o comisie, în care vor fi invitaţi şi reprezentanţii mass-media, pentru o confruntare faţă în faţă. Idee îmbrăţişată sau chiar propusă de primarul Gheorghe Falcă. Mass-media nu a mai ajuns să le comunice mai marilor Aradului faptul că nu ar fi îmbrăţişat o astfel de idee şi că Municipalitatea ar trebui să-şi facă singură curat în propria ogradă, căci convocarea la întrevedere nu a mai venit. Va veni, însă, ne asigura primarul ieri.

S-a vehiculat, între timp, că edilul Gheorghe Falcă i-ar fi cerut demisia de onoare lui Văcean (pentru că un alt mod de a scăpa, în mod legal, de manager nu au fost identificate) şi că pe subiect se tot poartă discuţii. Discuţii tărăgănate până astăzi, când pe ordinea de zi a şedinţei se regăseşte, fără modificări, proiectul prin care lui Văcean i se recunosc meritele de conducător priceput al instituţiei de cultură.

Nu au găsit formula „letală”!

Cât despre comisia care urma să îl ia la întrebări pe Văcean, Bruno Biringer ne-a declarat: „Noi am avut discuţii între noi şi am considerat că mai bine ar fi ca dânsul să-şi dea demisia de onoare, pentru că noi nu am găsit cadrul juridic pentru a înfiinţa acea comisie. Nu s-a prea văzut rolul acestei comisii. Sunt alte căi de rezolvare a acestui conflict, care aruncă o imagine negativă asupra instituţiei”. Iar calea găsită de aleşi a fost ... trecerea silenţioasă a timpului. Viceprimarul Levente Bognar, responsabil de instituţiile de cultură din subordinea Municipalităţii, ne-a precizat ieri că evaluarea e una iar comportamentul directorului alta, dar şi că în întrevederea care totuşi a avut-o cu Văcean a obţinut de la acesta (!) promisiunea că va găsi o soluţie de a comunica mai bine cu mass-media. Primarul Falcă susţinea, tot ieri, că instituţia pe care o conduce e „obligată prin lege să promoveze proiectul pe ordinea de zi”, dar că problema comportamentului directorului nu a fost îngropată.

ADRIANA BARBU
adriana.barbu@informmedia.ro

Încă un proiect pentru cultură

Între timp, aleşii urbei s-au mişcat mult mai rapid când a venit vorba de politică şi Filarmonică. Pe ordinea de zi a şedinţei de joi stă un alt proiect pentru care a existat şi voinţa de a-l face şi cadrul legal. Aleşii sunt chemaţi să voteze tot joi modificarea organigramei la Filarmonica Arad. Mai exact, transformarea funcţiei contractuale de execuţie, vacantă, de referent din cadrul Filarmonicii de Stat Arad, în funcţie contractuală de conducere de... director.

Totul, dacă ar fi să ne luăm după gurile rele, ca să-i ofere lui Doru Orban, angajat al Filarmonicii din Arad şi preşedintele Partidul Ecologist Arad, care a intrat în alianţă cu PDL, un post de şef. În acest caz, s-au găsit soluţii: aleşii sunt chemaţi să voteze pe lângă postul de manager, crearea unui post de director la Filarmonică. Funcţia ar urma să fie mai mică ca importanţă faţă de cea a managerului Văcean, dar lucrurile se pot schimba, aşa cum în trecut s-a desfiinţat (ca fiind inutilă) funcţia de directorul artistic, eliminându-l atunci din schemă pe Dorin Frandeş, aflat în război cu ex-managerul Rodica Tălmaciu.

Latura artistică

În proiectul de acum se spune că Filarmonica de Stat Arad ar fi cerut printr-o adresă această soluţie iar Primăria a considerat că, acum, e oportună propunerea. Ce ne spun responsabilii culturii din municipiu pe acest subiect? Bruno Biringher spune că „Acum s-a considerat necesar să existe un director care să se ocupe de partea creativă a instituţiei, pentru că managerul are o mare responsabilitate în a asigura resursele financiare necesare acesteia şi în atragerea de fonduri europene”. Noi am adăuga şi în redactarea de materiale cu adresă directă către mass-media din Arad.

Levente Bognar nu ne-a precizat decât că e o propunere a ordonatorului de credite (care în acest caz e Primăria Arad -n.r.) şi că această propunere a fost acceptată de comisia de cultură, în timp ce primarul Falcă spune că „e nevoie de un director artistic care să se ocupe de latura artistică a instituţiei” şi că propunerea vine de la Filarmonică.

Şapte echipe la „3 pentru Arad”

ARAD. Competiţia „3 pentru Arad” se apropie de final, iar desemnarea celor trei viitori membri ai Consiliului Local Municipal e tot mai aproape. Până atunci, însă, cei 27 de candidaţi înscrişi în acest concurs ce tocmai au trecut de etapa individuală care a constat în strângerea de voturi vor trebui să îşi lase orgolile deoparte şi să îşi asume munca în echipă.

Competitorii s-au împărţit în şapte echipe şi anume: echipele SLT şi Tineret Arădean, la categoria „Tineret şi Voluntariat”; echipele Vita Natura şi Ecopolis, la categoria „Spaţii Verzi şi Ecologie”, şi echipele MARC, Arad 2020, respectiv PrepARandia pentru tema „Arad 2020. Cetate Culturală”.

> Rezulatul va fi unul de excepţie, un adevărat pachet de politici publice
> GHEORGHE FALCĂ

„Odată încheiată etapa individuală, candidaţii şi-au reunit viziunile, energiile şi competenţele pentru elaborarea unor proiecte colective complexe. Rezulatul va fi unul de excepţie, cu un adevărat pachet de politici publice pe care doresc să le promoveze pentru viitorul Aradului”, a declarat primarul Gheorghe Falcă.

Opiniile arădenilor sunt, în continuare, importante în desemnarea viitorilor consilieri prin votarea proiectelor elaborate de cele şapte echipe. Mai multe informaţii pot fi obţinute la adresa www.3pentruarad.societateavie.ro. JA – V.G.

În şedinţă FOTO: JA

32 de proiecte în CLM Arad

ARAD. Nu mai puţin de 32 de proiecte vor fi dezbătute de aleşii municipali în şedinţa CLM de astăzi. Nici voturile secrete nu vor lipsi din şedinţă şi nici numirea unui nou ales municipal care să-l înlocuiască pe Claudiu Cristea, care şi-a dat demisia. În fotoliul lăsat liber de Cristea ar urma să se aşeze Gheorghe Drăgan. JA- A.B.

Se deschide un sens, se închide altul

ARAD. Telenovela de pe centura în regim de autostradă a municipiului Arad, care face legătura între DN 7 şi autostrada Arad-Timişoara, vine cu un nou episod. După ce constructorul centurii a cerut ca circulaţia să fie închisă timp de o săptămână pe şoseaua cu pricina, directorul secţiei Drumuri Naţionale Arad, Ioan Balint, ne-a declarat că, începând de miercuri, de la ora 19.00, centura se redeschide traficului. Dar, pentru că întotdeauna este un dar, se va circula doar pe două benzi, după cum spun reprezentanţii Companiei Naţionale de Autostrăzi şi Drumuri Naţionale din România (CNADNR).

„Compania anunţă participanţii la trafic că, în perioada 25.04-15.06, se închide circulaţia pe Varianta de Ocolire a Municipiului Arad, pe sensul Timişoara-Arad, sectorul cuprins între km 0+000 - km 12+250. În această perioadă, traficul rutier se va desfăşura în ambele sensuri pe cealaltă cale, respectiv Arad-Timişoara, în regim de drum naţional, viteza de deplasare fiind restricţionată la 60 km/h. Închiderea circulaţiei este necesară pentru finalizarea lucrărilor la obiectivul menţionat mai sus”, susţin cei de la CNADNR. Concluzia ar fi că avem o autostradă deschisă acum, pe care se circulă doar pe două benzi, la fel ca pe un drum naţional, doar că limita de viteză este mai mică, de numai 60 de kilometri pe oră. „Circulaţia se va desfăşura, ca şi până acum, adică numai pe două benzi, doar că se schimbă sensul: dacă înainte se circula pe benzile de pe sensul Timişoara-Arad, acum se circulă pe partea dreaptă, respectiv Arad-Timişoara”, a conchis Ioan Balint. JA-A.G.

TUI, la Arad

S-a lansat TUI Travel Center în Arad, alături de un crez şi o misiune: de a aduce zâmbetul pe faţa fiecărui client de turism. Dragoş Anastasiu, mai marele grupului Eurolines, care a anunţat lansarea TUI la Arad, a prezentat oferta celui mai mare operator de turism din lume, standardele care i-au adus această poziţie şi beneficiile arădenilor care vor putea opta acum, la cele două sedii, de pe B-dul Revoluţiei nr. 70, respectiv 31, pentru excursii mai sigure şi de calitate. FOTO: A.B.

Aventură şi adrenalină în Arad, cu 120 de tineri

Cel mai mare eveniment al cercetaşilor arădeni - „Spirit Scout ediţia a X-a” - îşi va deschide porţile pentru cei peste 120 de invitaţi.

ARAD. Patru zile pline de adrenalină şi aventură! Peste 120 de tineri din şapte judeţe ale ţării vor participa, în perioada 26 - 29 aprilie, la campul intitulat „Spirit Scout”, ediţia a X-a. Organizatorul evenimentului este Centrul Local Arad „Phoenix” din cadrul Organizaţiei Naţionale „Cercetaşii României”. „Vom primi peste 120 de cercetaşi cu vârste cuprinse între 14 şi 40 de ani, din şapte Centre Locale: Timişoara, Dej, Deva, Hunedoara, Drăgăşani (Vâlcea), Râmnicu Vâlcea şi Arad. Cazarea participanţilor se face la sala de sport din incinta Liceului Pedagogic Dimitrie Ţichindeal Arad, cărora le mulţumim pentru toată susţinerea”, a declarat Chita Emanuel, responsabil comunicare şi imagine CL Arad.

Aventură şi adrenalină

Activităţile se desfăşoară simultan atât vineri, 27 aprilie, cât şi sâmbătă, 28 aprilie, la: peretele de escaladă din cadrul poligonului ISU, la Pădurea Ceala, la Centrul de Vizitare a Parcului Natural Lunca Mureşului şi la Cetatea Şoimoş. „În program avem ateliere de orientare, airsoft, canoe (Arad - Pecica), hike pe biciclete, ateliere educative, de cultură generală, dar şi de adrenalină precum escalada şi tiroliană”, a declarat Chita Emanuel. Partenerii evenimentului sunt: Liceul Pedagogic „Dimitrie Ţichindeal”, Liceul Teoretic „Vasile Goldiş” Arad, Parcul Natural Lunca Mureşului Arad, ISU Arad, Ofensiva Tinerilor Arad, Crucea Roşie Arad. JA – V.G.

Maşină? Casă? Renovare? Afacere?
Sunaţi, vă ajutăm!

Taxe fixe!	120 luni	180 luni	300 luni
10.000 RON	113 RON	77 RON	50 RON
50.000 RON	565 RON	385 RON	250 RON
100.000 RON	1.130 RON	770 RON	500 RON

5.500 RON 171 RON/36 luni
Telefon: 0757-176.622 ,0764-928.957
Email: office.bis1@gmail.com
ARAD * L-V : 9-17
Finanţare alternativă. Compania noastră se ocupă de organizare în grupuri de cumpărători.

Ovidiu Cornea vine la „Personalităţi arădene”

Astăzi, la ora 13, în sala Concordia a Bibliotecii Judeţene, îl puteţi cunoaşte mai bine pe Ovidiu Cornea.

Ovidiu Cornea, la „Personalităţi arădene” FOTO: FAN

ARAD. Absolvent al Facultăţii de Litere a Universităţii Babeş-Bolyai din Cluj-Napoca, profesorul Ovidiu Cornea şi-a legat întreaga activitate profesională, nu de catedră, ci de Teatrul „Ioan Slavici” din Arad.

Ovidiu Cornea este recunoscut ca unul dintre cei mai longevivi directori, manageri ai acestui aşezământ cultural arădean.

A preluat conducerea Teatrului de Stat, în anul 1980, într-o perioadă de mare avânt al „construirii societăţii româneşti multilateral dezvoltate”. A cunoscut şi aplicat „politica autofinanţării” în cultură, a fost martorul jocului actoricesc pe scene improvizate şi în săli reci şi improprii, a vizionărilor interne petrecute sub ochiul atent al nomenclaturii, dar şi a vremurilor de libertate. Şi-a încheiat activitatea managerială în anul 1999. A îndeplinit, apoi, funcţia de secretar literar al teatrului. S-a numărat printre iniţiatorii, organizatorii, cu atribuţii de director executiv, al prestigiosului Festival Naţional de Teatru Clasic, devenit internaţional.

În anul 1998 semnează, alături de prof. Lizica Mihuţ, volumul „Teatrul Arădean - privire istorică”, apărut la Editura Media Internaţional. În anul 2000, alături de alţi oameni de cultură ai municipiului nostru, înfiinţează Fundaţia Arţ Classic - o fundaţie care venea în sprijinul financiar al spectacolelor de teatru. **JA-V.F.**

Pro Urbe

Pentru contribuţia semnificativă la dezvoltarea teatrului arădean şi a consacrării acestuia în lume, Ovidiu Cornea este distins cu titlul Pro Urbe, în anul 1999.

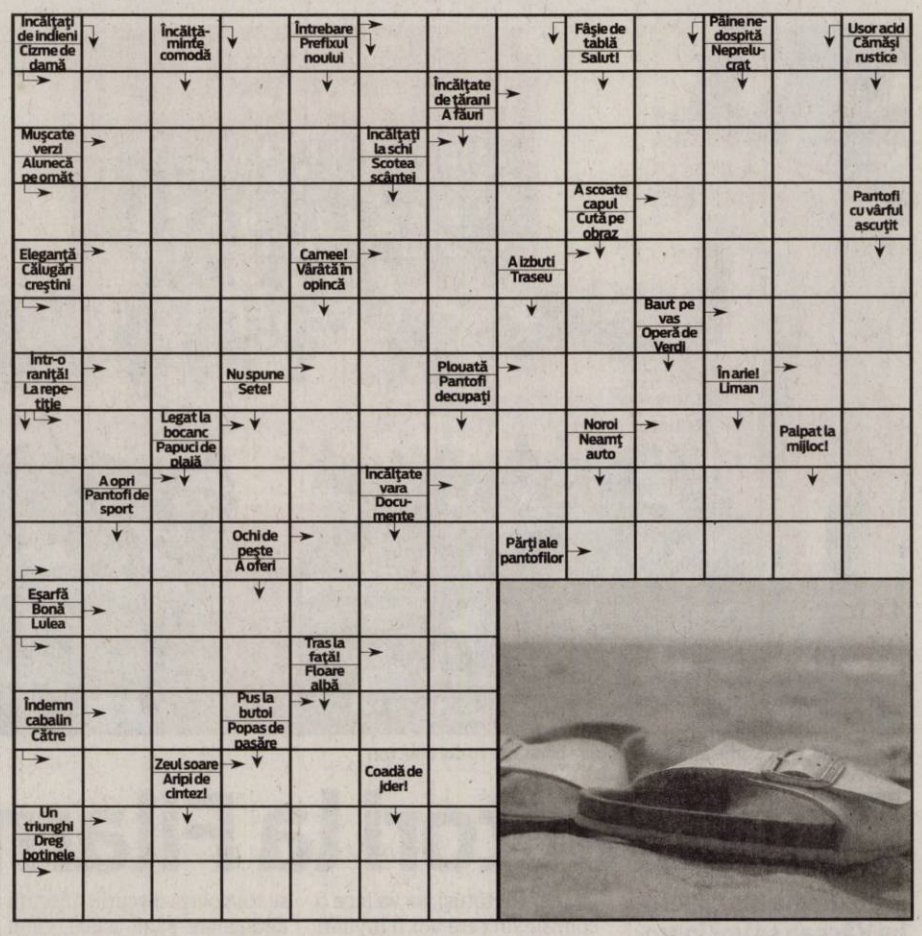

Reţeta zilei

Ciorbă rădăuţeană

INGREDIENTE: 1 piept de pui, 1 morcov, 1 ardei, 1 ceapă, 2 gălbenuşuri, 4 linguri smântână, 4 căţei usturoi, leuştean, ardei iute, delikat.

MOD DE PREPARARE: Pieptul de pui se pune într-o oală cu apă la fiert. Când fierbe se ia spuma şi se scoate pieptul de pui, care se taie bucăţi. Ceapa se toacă mărunt, ardeiul şi morcovul cubuleţe şi se pun toate în oală, inclusiv carnea. Când au fiert legumele se adaugă delikat. Smântâna la temperatura camerei se amestecă cu 2 gălbenuşuri şi usturoiul pisat. Din ciorbă se ia un polonic de zeamă şi se amestecă cu smântână, apoi se toarnă totul în oală şi se mai fierbe 10 minute. Se serveşte cu leuştean tocat şi ardei iute.

Poftă bună!

Pentru mai multe reţete intră pe www.culinar.ro

Întreruperi de curent

Vineri, 27 aprilie 2012. În Municipiul Arad, h 8.30-15.30: Bd. Dragalina între Gheorghe Lazar şi Aviator Georgescu, Gh. Lazar de la Dragalina spre Mureş, Splai Toth Sandor(p), Bibici Margareta; **h 8.30-17.30:** Str. Ştefan Aaugustin Doinaş, Andrei Mureşanu, Afinelor, Tudor Vladimirescu, Grozescu, Câmpul Ineluş, Sîntoma(p), Administraţia Naţională a Îmbunătăţirilor Funciare Arad - Micălaca, Asociaţia Judeţeană a Vînătorilor şi Pescarilor Arad - Pădurea Ceala, RA Romatsa Arad - Sîntoma, Albinelor - SC Pelegrini SRL, Calea Bodrogului - RA Romatsa Arad, Iaz Mureş. **În judeţ, h 8-16:** Pecica (p); **h 8-19:** Mândruloc (p); **h 9-15:** Corbeşti (p); **h 9-15:** Şiria(p), Sebiş(p); **h 9-17:** Luncani, Cil, Rădeşti, Dieci, Crocna, Bonţeşti, Musteşti, Gurahonţ, Brazii, Buceava, Şoimus, Mădrigeşti, Iosaş, Pescari, Valea-Mare, Feniş.

Soluţia integramei din numărul precedent

N – C – FIN – O – B – IEPURI – ANIMAL – VEVERITE – ALA – VACA – ARICI – EM – SA – MV – VECINA – STRIA – RAS – AA – UITITI – ARC – L – SI – AMANARE – MU – CE – USOR – SCOP – BILET – CASTORI – O – ALEGE – NENE – AR – NI – JZ – DO – ADES – TUNELE – MISTRET

Programe TV Joi, 26 aprilie

TVR 1

07.00 Jurnal matinal. Sport (criptat) Meteo (I)
08.00 Jurnal matinal. Sport (criptat) Meteo (II)
09.10 Legendele palatului: prinţul Jumong. (s.)
10.20 Zoom. (BBC, 2009)
10.25 Ne vedem la TVR. (r.)
11.55 Dincolo de celebritate. (documentar)
12.00 Bebe magia
12.30 Fabrica de staruri
12.45 Legendele palatului – Gyebaek. (s.) (r.)
13.25 Legendele palatului – Gyebaek. (s.) (r.)
14.00 Jurnalul TVR. Sport
14.45 Interes general
15.30 Akzente
16.50 Lozul cel mare. Tragerile Joker, Loto 5 /40, Loto 6/49 şi Noroc
17.40 Legendele palatului – Gyebaek. (s.)
18.20 Legendele palatului – Gyebaek. (s.)
18.53 Jurnalul TVR. Sport (criptat) Meteo Omologarea tragerilor Joker, Loto 5 /40, Loto 6/49 şi Noroc
20.00 Jurnal plus - Răspunsurile zilei
21.10 Zona Zero
22.40 Exclusiv - Documentarele Televiziunii Române
23.50 Ca la carte
00.20 Bebe magia. (r.) Telespectatorii care doresc să afle informaţii utile despre tot ce presupune relaţia părinte - copil, au o nouă emisiune.
00.50 Tezaur folcloric. (r.)
01.50 Interes general. (r.)
02.15 Exclusiv - Documentarele Televiziunii Române. (r.)
03.20 Jurnalul TVR. Sport (criptat) Meteo (r.) Omologarea tragerilor Joker, Loto 5 /40, Loto 6/49 şi Noroc
04.20 Jurnal plus - Răspunsurile zilei. (r.)
05.10 Legendele palatului: prinţul Jumong. (s.) (r.)

PRO TV

07.00 Ştirile Pro Tv. Ce se întâmplă, doctore? Omul care aduce cartea
10.00 Tanar si nelinistit. (r.)
11.00 Tornada groazei. (r.)
13.00 Ştirile ProTv
13.45 Crimele din Midsomer - Duşmani şi dincolo de moarte. (serial, Marea Britanie, 1997)
16.00 Tanar si nelinistit. (s.) Povestea a trei familii care trăiesc în Genoa City, serialul acoperă cele mai importante şi interesante teme ale vieţii moderne, pornind de la muzică şi carieră până la situaţii limită în care se ating teme actuale: SIDA, alcoolismul, drogurile, religia, adoptiile, avortul etc. Abordării extrem de responsabile i se adaugă o distribuţie formată din actori tineri şi filmările în Hawaii, Bermude sau St. Thomas. Vremea
17.00 Ştirile Pro Tv
17.45 Happy Hour
19.00 Ştirile Pro Tv. Sport
20.30 Las Fierbinţi. (serial)
21.30 Film artistic
23.30 Stirile Pro Tv
00.15 Rezumat Europa League
00.45 Ţipătul bufniţei. (thriller, Canada, Marea Britanie, Germania, Franţa, 2009) Cu: Paddy Considine, Julia Stiles, Karl Pruner
02.45 Ştirile Pro TV. (r.)
04.15 Ţipătul bufniţei. (r.)
06.00 Happy Hour. (r.) O oră de veselie cu muzică live, dans, poveşti de viaţă deosebite, interviuri cu cele mai mediatizate vedete ale momentului, informaţii în premieră, dar şi întâmplări impresionante care se vor petrece chiar în studio, sub ochii telespectatorilor, acestea sunt doar câteva dintre ingredientele „Happy Hour”.

ANTENA 1

06.00 Observator
08.00 Matinal: 'Neatza. cu Răzvan şi Dani
10.00 În gura presei. cu Mircea Badea
10.50 Reality-show: Mireasă pentru fiul meu
11.30 Divertisment: Te pui cu blondele? (r.)
13.00 Observator
14.00 Reality-show: Mireasă pentru fiul meu
16.00 Observator
17.00 News Magazine: Acces direct. Emisiune axată pe actualitatea de zi cu zi, în care "vedetele" sunt oamenii obişnuiţi, cu problemele, bucuriile, grijile şi întâmplările lor ieşite din comun. Reporterii speciali aduc în atenţia telespectatorilor şi a publicului din platou cazuri impresionante de viaţă, subiecte sociale, ştiri mondene din actualitatea fierbinte a vedetelor şi personalităţilor autohtone.
19.00 Observator. Sport
20.20 Reality-show: Burlacul. (sezonul III)
22.15 Observator
23.00 Un Show Păcătos
01.00 Lege şi ordine: Brigada specială. (serial, SUA 2004)
02.00 Fortăreaţa Shaka Zulu. (prima parte) (dramă, SUA 2001) Regia: Joshua Sinclair Cu: David Hasselhoff, Karen Allen, James Fox, Omar Sharif, Grace Jones. Shaka, regele tribului Zulu, vrea sa obtina suprematia asupra tuturor triburilor din Africa. Alaturi de el lupta mai multi englezi, printre care si capitanul Farewell. Shaka este prins de adversarii sai si vandut ca sclav. Pe vaporul pe care este transportat, se afla si Katherine, fata capitanului Farewell, plecata sa-si gaseasca tatal.

HBO

07.30 Frost/Nixon. Dramă, SUA, 2008. Cu: Frank Langella, Michael Sheen, Kevin Bacon, Rebecca Hall, Toby Jones
09.30 Prinţesa. Dramă, Suedia, 2009. Cu: Zandra Andersson, Moa Silén, Anastasios Soulis
11.05 Neînfrânt. Dramă, SUA, 2009. Cu: Morgan Freeman, Matt Damon, Tony Kgoroge, Patrick Mofokeng, Matt Stern
13.20 Turistul. Thriller, SUA, 2010. Cu: Johnny Depp, Angelina Jolie
15.05 Dragă, am micşorat copiii! Comedie, SUA, 1989. Cu: Rick Moranis, Matt Frewer, Marcia Strassman, Kristine Sutherland, Thomas Brown
16.40 Morgen. Dramă, România, 2010. Cu: András Hatházi, Yilmaz Yalcin, Elvira Rîmbu, Dorin C. Zachei, Molnár Levente
18.25 Fraierii. Acţiune, SUA, 2010. Cu: Jeffrey Dean Morgan, Zoë Saldana
20.00 Autobiografia lui Nicolae Ceauşescu. Documentar, România, 2010.
23.05 Spartacus: Răzbunarea. Ep. 3 - Binele mai mare. Acţiune, SUA, 2012.
00.00 Drum interzis 3. Horror, SUA, 2009. Regia: Declan O'Brien. Cu: Janet Montgomery, Tamer Hassan, Tom Frederic, Gil Kolirin, Borislav Iliev
01.35 Războinicii. Acţiune, Hong Kong, 2007. Regia: Peter Chan. Cu: Jet Li, Andy Lau, Takeshi Kaneshiro, Jinglei Xu, Xiaodong Guo
03.30 Greu de pensionat. Acţiune, SUA, 2010. Regia: Robert Schwentke. Cu: Bruce Willis, Morgan Freeman, John Malkovich, Helen Mirren, Mary-Louise Parker

CULTURAL

10.00 Spectacolul lumii… **10.30** TVRC **11.00** Profesioniştii ... **12.00** Jurnalul cultural **12.45** Capodopere din Galeria de Artă... **12.55** Salut **13.00** Anul Caragiale **14.00** 50 de minute cu Pleşu şi Liiceanu **15.00** Jurnalul cultural **15.45** Clipe şi sunete **15.55** Campania Premiile TVRC **16.15** Arts.21 **16.45** Minorităţi **17.15** Campanie Premiile TVRC **17.45** Profesioniştii ...**18.45** Caragiale **18.50** Meserie: scriitor **19.00** Concertele TVRC **20.00** Polemicile TVRC **21.00** Jurnalul cultural **21.45** Campania Premiile TVRC **22.35** artMakers **23.30** Remix **00.25** Salut **00.30** Jurnalul cultural

AXN

07.00 Jordan **08.00** Justiţie militară **09.05** Cabinet de avocatură **10.00** Domnii preferă proastele **11.00** Mesaje de dincolo **12.00** Viitorul începe azi **13.00** Cabinet de avocatură **14.00** Jordan **15.00** Mesaje de dincolo **16.00** Merlin Cu: Colin Morgan, Bradley James **17.00** Justiţie militară **18.00** Mesaje de dincolo **19.00** Jordan **20.00** Justiţie militară I. 12 **21.00** CSI. New York - Criminaliştii VIII. 2 **22.00** ZOOM 17 **22.15** Dispariţia I. 7 **23.15** Minţi criminale VII. 4 **00.15** Memorie perfectă I. 18 **01.15** CSI. New York - Criminaliştii VIII. 2 **02.10** Dispariţia I. 7

ANTENA 2

06.00 La Tinta (r.) **06.15** Trăieste sănătos (r.) **07.45** Teleshopping **08.30** It's show time! (r.) **09.30** Răi da' buni (r.) **11.15** Codul lui Oreste(r.) **14.00** Agentul VIP (r.) **15.25** Trăieste sănătos **17.00** Late Night Show (r.) **18.00** It's show time! **19.10** Rodica si Cezara **19.30** Răi da' buni **21.00** La tinta! (emisiune informativa) **21.10** Agentul VIP (emisiune realizată de Cristian Brancu) **23.00** Jurnal de Bordea **23.15** Late Night Show **00.30** Rai da' buni (r.) **02.00** It's show time (r.) **03.00** Late Night Show (r.) **04.00** Jurnal de Bordea (r.)

PRIMA TV

07.00 Totul despre mame **08.00** Soacra la putere **09.30** Focus Monden **10.30** CSI. Investigatii **12.00** Nimeni nu-i perfect **12.30** M-a facut mama artist **13.30** Camera de ras popcorn **14.15** Intalnirea inimilor - telenovela, India 2007 **15.00** Totul despre mame **16.00** Cireasa de pe tort **17.00** Trasnitii **18.00** Focus 18 **19.00** Focus Sport **19.30** Cireasa de pe tort - sezon nou **20.30** M-a facut mama artist **22.15** Trasnitii **23.15** Focus Monden **23.45** CSI. Investigatii **00.30** M-a facut mama artist - pastila **01.00** Focus **02.00** Imblanzirea scorpiei **03.00** Un Zambet pe... 4 roti **03.30** Levintza prezinta

CINEMAX

07.00 Duplicitate **09.05** Dragostea unui preşedinte american **10.55** Piraţii rock-ului **13.10** De la carte la film **13.35** Florence Nightingale 1985. Cu: Jaclyn Smith, Timothy Dalton, Claire Bloom, Jeremy Brett **15.55** O chelneriţă norocoasă Cu: Anna Thomson, Jamie Harris, Louise Lasser, Robert Modica **17.30** Duplicitate Cu: Julia Roberts, Clive Owen, Tom Wilkinson, Paul Giamatti **19.30** Monty Python. Ceva complet diferit **21.00** Inamicii publici **23.15** Cappadocia **00.15** Preotul **01.40** Colecţionarul de ochi **03.10** Vineri 13 **04.45** Inamicii publici

B1

06.00 Lumea lui Banciu (r.) **07.00** Ştirile B1 **08.00** Ştirile B1 **09.00** Ştirile B1 **10.00** Ştirile B1 **11.00** Talk B1 cu Mihai Jurca **12.00** Ştirile B1 **13.00** Ştirile B1 **14.00** Talk B1 cu Nadia Ciurlin **15.00** Ştirile B1 **16.00** Talk B1 cu Nadia Ciurlin **17.00** Ştirile B1 **18.00** Aktualitatea B1 **20.00** Sub semnul întrebării cu Robert Turcescu **22.00** Ultimul cuvânt cu Nelu Barbu si Ion Cristoiu **23.00** Lumea lui Banciu **00.00** Ştirile B1 **01.00** Sub semnul intrebarii (r.) **02.40** Ştirile B1 ale orei 17 (r.) **03.20** Aktualitatea B1 (r.) **05.00** Ultimul cuvânt (r.)

ACASĂ

06.00 Iubire blestemata **07.15** Reteta de Acasa **07.30** Secrete din trecut **09.00** Secrete din trecut **10.30** Suflet vandut **12.00** Forta destinului (s.) **14.15** Esmeralda (s.) **15.15** Reteta de Acasa **15.30** Predestinati (s.) **16.30** Poveştiri adevărate - emisiune cu poveşti reale despre viaţă, prezentată de Ioana Maria Moldovan si Dan Cruceru **17.30** Secrete din trecut (s.) **19.30** Suflet vandut (s.) **20.30** Forta destinului (s.) **22.00** Poveştiri de noapte - emisiune prezentată de Cabral şi Mircea Solcanu **22.30** Iubire blestemata (s.) **23.30** 7 pacate (s.) **00.30** Poveştiri adevărate (r.) **01.30** Predestinati (r.) (s.)

PRO CINEMA

09.00 Scooby-Doo **09.30** Lumea Pro Cinema **10.00** Zoom in **11.45** Happy Hour **12.15** Scooby Doo **12.45** Casa de sticlă **13.45** Zoom in 10 **14.30** Promotor **15.00** Acasa in bucatarie **16.00** Casa de sticlă **17.00** Acasa in bucatarie **18.00** M.A.S.H **19.00** Casa de sticlă **20.00** Sub acoperire **21.00** M.A.S.H **22.00** Distractie americana Regia: Desmond Nakano Cu: Aaron Yoo, Olesya Rulin, Carlton Bluford **00.15** Sub acoperire **01.15** Distractie americana **03.00** Lumea Pro Cinema **03.30** Apropo TV

DIVA

09.00 Buffy, spaima vampirilor **10.00** Crimele din Midsomer - Spioni şi secrete **12.00** Ofiţeri începători **13.00** Anatomia lui Grey **14.00** Buffy, spaima vampirilor **15.00** Gânduri de iubire **17.00** Crimele din Midsomer - Fantoma din March Magna **19.00** Ofiţeri începători. Un grup de proaspeţi absolvenţi ai Academiei de Poliţie trebuie să deprindă cât mai repede rosturile meseriei de politist pe străzile marii metropole **20.00** Anatomia lui Grey **21.00** Cu sânge rece **22.00** Cu sânge rece **23.00** Haven

ANTENA 3

06.00 Ştirile de dimineaţă **10.00** Previziunile zilei **11.00** Se întâmplă în România cu Maria Coman **12.00** Ştiri **13.00** Se întâmplă în România cu Maria Coman **14.00** Ştiri **15.00** Esenţial cu Alina Petrescu **17.00** 100 de minute cu Alessandra Stoicescu **18.45** La ordinea zilei cu Dana Grecu şi Radu Tudor **20.30** Subiectiv cu Răzvan Dumitrescu. Emisiunea se adresează tuturor românilor, va aborda problemele arzătoare ale acestora, va prezenta soluţii politice şi/sau economice. **21.30** Sinteza zilei cu Mihai Gâdea **23.10** În gura presei cu Mircea Badea **00.00** Ştiri **01.00** Ştiri

M 1

10.15 Secretele de la palat (s) **11.15** Selecţii din cabaretul clasic de radio **12.15** Smash (rel) **13.01** Ştiri **13.25** Slovenski utrinki **13.55** Alpi-Dunarea-Adria **15.00** Patru spirite **15.55** Atingerea îngerilor (s) 16.45 Capri (s) **17.40** MM **18.40** Everwood (s) **19.30** Rămâi în picioare! **20.30** Ştiri **21.10** Marţieni **21.40** Destine schimbate (s) **22.30** DTK Show **23.25** Seara **24.00** 88 de minute (thriller Germania-SUA)

REDACŢIA NU ÎŞI ASUMĂ RESPONSABILITATEA PENTRU EVENTUALELE SCHIMBĂRI

DISCOVERY

10.00 O pradă mortală **11.00** Top Gear **12.00** Maşini pe alese **13.00** Cum se fabrică 13:30 Cum se fabrică diverse lucruri **14.00** Şcoala Discovery **15.00** Vânătorii de mituri **16.00** Linia de producţie **17.00** Meserii murdare **18.00** Tehnici esenţiale de supravieţuire **19.00** Cum se fabrică? **20.00** Un bărbat şi o femeie în sălbăticie **21.00** Un bărbat şi o femeie în sălbăticie **22.00** Pe urmele lui Bigfoot **23.00** Probele lui Freddie Flintoff **00.00** Tehnici esenţiale de supravieţuire **01.00** Top Gear **02.00** Un bărbat şi o femeie în sălbăticie

Pentru binele comunităţii

Lucian Stoicu, primarul localităţii Vinga a făcut treabă bună pentru cei pe care îi reprezintă.

VINGA. Investiţii cu impact în comuna Vinga. Lucian Stoicu, primarul localităţii susţine că în timpul mandatului său, au fost finalizate sau sunt în derulare proiecte importante pentru membrii comunităţii. Una din cele mai importante este finalizarea proiectului de introducere a canalizării şi construirea unei staţii de epurare, un proiect în valoare de 4 milioane de lei. De asemenea, s-a reuşit finalizarea lucrărilor la Uzină de apă Mănăştur-Mailat, ce au costat 3,5 milioane lei.

Dintre investiţiile aflate în derulare se numără reabilitarea drumului comunal DC 98 cu o lungime de 23,4 km, reabilitare începută pe baza finanţării Consiliului Judeţean Arad. De asemenea, se lucrează la extinderea Grupului Şcolar Mailat şi a şcoalii din Mănăştur, cu fonduri de la Banca Mondială, în valoare de 150.000 euro. Lucrările au început în anul 2011 şi se vor finaliza în acest an. Un alt proiect important este cel de asfaltare a 12, 5 km de străzi. „Important este faptul că Vinga are proiecte depuse pe tot ceea ce înseamnă dezvoltarea şi modernizarea infrastructurii din comună, inclusiv reţea de canalizare pe 22 km. Este important, deoarece în momentul în care economia îşi va reveni, aceste proiecte vor putea primi finanţare, noi fiind deja pregătiţi pentru a implementa tot ceea ce ne-am propus, în beneficiul locuitorilor", a declarat Lucian Stoicu, primarul Mişcării Creştin-Liberale.

În ceea ce priveşte proiectele depuse, acestea sunt numeroase. La Ministerul Sănătăţii a fost depusă solicitare pentru crearea unui ambulatoriu integrat; la Ministerul Mediului o propunere pentru spaţii verzi şi împăduriri, precum şi realizarea unui sistem de încălzire în instituţii publice. La Ministerul Economiei, după cum afirmă Lucian Stoicu există documentaţia pentru înfiinţarea unui parc fotovoltaic în comuna Vinga, iar la Ministerul Dezvoltării Regionale pentru zone de agrement, blocuri de locuinţe ANL. Tot în stadiu de proiect este şi construirea unei săli de sport. „Mă voi lupta şi în următorii 4 ani pentru binele comunităţii pe care o reprezint şi pot să spun cu mândrie că Vinga a ajuns în primele rânduri", afirmă edilul localităţii Vinga. **JA-O.E.**

Lucian Stoicu FOTO: JA

E vremea schimbării la Macea

Candidatul Mişcării Creştin-Liberale la primăria Macea, Mihai Săcui, despre proiectele sale.

MACEA. Un primar tânăr şi energic cu multă iniţiativă şi cu dorinţa de a face ceva pentru comunitate. Acesta este Mihai Săcui, candidatul Mişcării Creştin-Liberale pentru primăria Macea. În vârstă de 35 de ani, căsătorit, şi având un copil, Mihai Săcui este o persoană împlinită atât din punct de vedere familial cât şi profesional. „Sunt director la o companie multinaţională de succes din România, funcţie pe care o îndeplinesc de 6 ani, iar soţia mea este medic în oraşul Curtici. Am copilărit în Macea, dar am lucrat şi lucrez în Curtici şi am avut astfel ocazia de a vedea cum oraşul de lângă noi a crescut în timp. S-a dezvoltat. A evoluat. Pentru că a avut parte de un primar gospodar, primar care a muncit şi munceşte pentru semenii lui. Am ajuns să îl cunosc pe acest primar, să fim prieteni, în ciuda diferenţei de vârstă. Am văzut unde se poate ajunge atunci când ai voinţă, determinare, când crezi în oameni şi vrei să faci ceva constructiv pentru ei. Este dovada vie că dacă vrei să faci ceva pentru o localitate, se poate", spune Mihai Săcui.

Priorităţi şi proiecte

A decis să candideze pentru funcţia de primar pentru că vrea ca lucrurile să evolueze şi în comuna Macea. „Trebuie să intrăm în rândul lumii, să ne putem mândri cu comuna noastră. Să trecem la reconstrucţia localităţii, începând cu grădiniţele şi şcolile şi terminând cu acordarea de facilităţi pentru investitori", susţine Mihai Săcui. Printre priorităţile care ar determina, în opinia sa, dezvoltarea comunei se numără atragerea de investiţii, reconsiderarea lucrurilor cu adevărat importante: „Consider că trebuie să investim în educaţie, deoarece acest lucru este esenţial pentru generaţiile care vin. Trebuie să atragem firme, pentru a înfiinţa locuri de muncă. Şi mai trebuie să investim în hrana noastră spirituală - în biserici, capele şi cimitire - deoarece fără credinţă şi fără respectul acordat celor care nu mai sunt lângă noi lucrurile nu merg cum trebuie. S-a cântat prea mult din frunză... 16 ani au fost suficienţi! Am avut parte de emisiuni şi prezenţe de divertisment, care nu ne-au ajutat cu nimic. Ba din contră. A venit momentul să trecem la lucruri serioase, să muncim. Sunt un tânăr energic, care a lucrat, lucrează şi va lucra cu oameni şi pentru oameni! Ştiu ce mult contează un lucru bine făcut şi de aceea îmi pun priceperea şi forţa în modernizarea comunei Macea şi a satului Sânmartin!", a mai completat candidatul MC-L la funcţia de primar al comunei Macea. **JA-O.E.**

Susţinere

Mihai Săcui îşi doreşte ca la aceste alegeri să îi aibă alături pe toţi cetăţenii comunei Macea şi ai satului Sânmartin, care doresc binele comunei. „Împreună trebuie să formăm o echipă puternică, hotărâtă să investească în comuna noastră muncă, timp, răbdare, pricepere şi dragoste de oameni! Vreau să vină cu toţii alături de mine şi să construim un viitor pentru comuna Macea!".

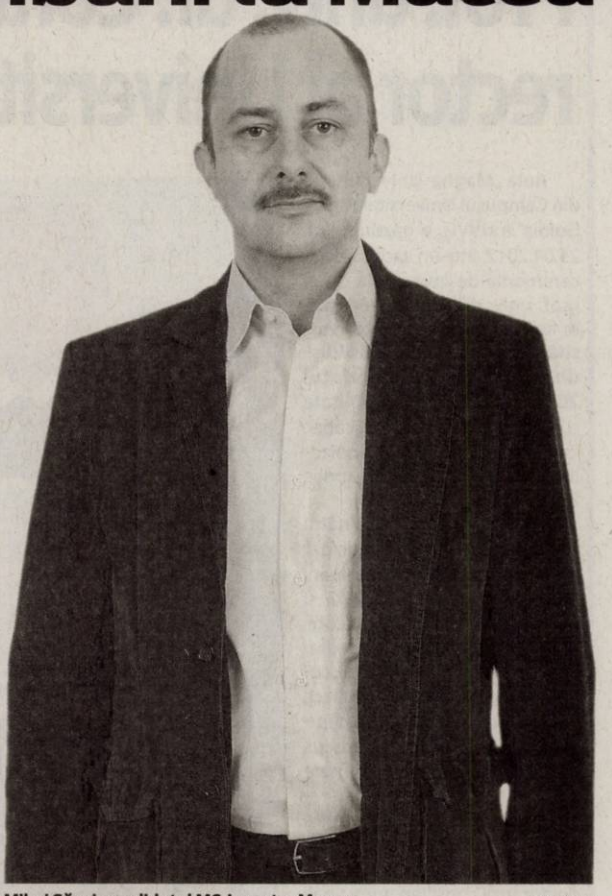

Mihai Săcui, candidatul MC-L pentru Macea FOTO: JA

Investiţie de anvergură la Universitatea „Aurel Vlaicu"

ARAD. Investiţii de peste 500.000 de euro în laboratorul de cercetări pentru analiza şi modelarea sistemelor biologice (LAMSB) din cadrul UAV au adus laboratorul universităţii arădene de stat printre cele mai performante din ţară. Cea mai importantă dintre ele este achiziţia unui spectrometru de masă de înaltă rezoluţie QTOF, în valoare totală de peste 200.000 de Euro. „Parametrii tehnici ai acestui tip de instrument îl plasează printre cele mai performante din lume. Instrumentul este caracterizat de o înaltă rezoluţie şi precizie în determinarea maselor moleculare şi, totodată, de o viteză ridicată de lucru şi o sensibilitate ce îl face ideal pentru analize de mare acurateţe din biologie, biochimie, biofizică şi medicină moleculară" - precizează prof. univ. dr. Alina Zamfir. Instrumentul a fost achiziţionat prin fondurile universităţii şi prin cele atrase prin proiectele de cercetare care se derulează în cadrul laboratorului de analiză. „Fără îndoială meritul de a fi creat această adevărată şcoală de spectometrie de masă recunoscută în plan internaţional pentru cercetările făcute aici îi aparţine distinsei noastre colege, prof. univ. dr. Alina Zamfir. Nu pot decât să felicit întreaga echipă pentru munca de cercetare care aduce UAV în elita cercetării ştiinţifice" - a punctat preşedintele ales al Consiliului Academic al UAV, prof. univ. dr. Lizica Mihuţ. **JA-M.A.**

Alina Zamfir, alături de preşedintele Lizica Mihuţ FOTO: JA

Echipă de vârf

Cercetările făcute de această echipă, condusă de prof. univ. dr. Alina Zamfir, au permis publicarea, doar anul trecut, a 11 articole cu scor relativ de influenţă cumulat de peste 20 de puncte. Performanţă care, alături de cercetările celorlalţi profesori de la Facultatea de Inginerie Alimentară, a adus un plus de vizibilitate universităţii arădene pe plan internaţional şi a ridicat UAV, în domeniul biofizicii, pe primul loc în plan naţional.

Îl sprijină pe Cristea

ARAD. Partidul Forţa Civică, de curând înfiinţat şi la Arad, anunţă, printr-un comunicat, că va sprijini candidatura lui Claudiu Cristea la Primăria Aradului. „Forţa Civică a luat act de mobilizarea societăţii civile împotriva clasei politice actuale. Fie că a fost vorba de profesioniştii din societatea românească sau a valorilor democratice moderne, formaţiunea noastră sprijină mobilizarea acestor forţe. Astfel, anunţăm public că Forţa Civică doreşte să susţină în alegerile din iunie 2012 pe candidaţii societăţii civile, precum şi pe candidatul independent Claudiu Cristea, în cursa pentru Primăria şi Consiliul Local Arad. Punem la dispoziţia societăţii civile 50% din locurile eligibile pe listele de Consiliu şi oferim sprijinul formaţiunii noastre, tuturor celor care au dovedit că s-au implicat în problemele comunităţii arădene", se arată în documentul semnat de Monica Adriana Palenciuc, preşedinte al Partidului. **JA-S.T.**

Claudiu Cristea FOTO: JA

Cer suspendarea lui Băsescu

ARAD. Asociaţia Arad km-zero, „consecventă statutului său", cere parlamentarilor care formează noua majoritate „să ia în discuţie cu celeritate suspendarea preşedintelui României şi să ţină seama de calendarul alegerilor locale, în aşa fel încât la data de 10 iunie 2012 populaţia ţării să-şi poată exprima opţiunea şi cu privire la revenirea României într-un spaţiu european responsabil şi serios. Credem că nicio criză politică sau economică nu poate justifica menţinerea în cea mai înaltă funcţie de reprezentare a unui om ce şi-a dat adevarata măsură a valorii prin încălcarea repetată a Constituţiei şi prin subrogarea intereselor sale personale şi de grup contra interesului naţional", se afirmă în comunicatul remis de Asociaţie. De asemenea, afirmă semnatarii (Virgil Florea, Daniel Ciucuriţă şi Paul Oană), se impune constituirea unei comisii la nivelul Parlamentului, care să analizeze şi să coordoneze „o campanie de salubrizare a instituţiilor Statului, care au fost politizate, precum şi urgentarea acţiunilor deja începute în justiţie care privesc fapte de corupţie şi trafic de influenţă". **JA-S.T.**

Virgil Florea şi Daniel Ciucuriţă FOTO: JA

„Crăişorul", la numărul şapte

ARAD. Apariţia fiecărui număr al revistei şcolare „Crăişorul" este un eveniment aşteptat cu nerăbdare la Şcoala Generală „Avram Iancu", atât de către elevi cât şi de către dascăli şi părinţi. „Este o revistă de tip mozaic ce oglindeşte viaţa şi activitatea din şcoala noastră "- ne-a spus prof. coordonator Mariana Palaghia. **JA-V.F.**

La vot în CLM FOTO: JA

Pecete pe Centrul de îngrijire a vârstnicilor

ARAD. Centrul de Îngrijire pentru Persoane Vârstnice Arad va lua în administrare imobilul situat pe Calea Bodrogului nr.2, în care îşi desfăşoară activitatea. Cel puţin acesta este subiectul unui proiect de hotărâre ce va fi votat în proxima şedinţă a Consiliului Local Municipal - instituţie în administrarea căreia se află în prezent imobilul. „Practic, prin această hotărâre se pecetluieşte faptul că aici, pe Calea Bodrogului nr.2, există Centrul de Îngrijire pentru Persoane Vârstnice. **JA-D.D.**

USL a încheiat negocierile

ARAD. După îndelungate negocieri, partidele din USL Arad au reuşit să definitiveze listele de candidaţi din toate comunele judeţului. Dacă pentru CLM şi CJA problema s-a rezolvat relativ uşor, prin stabilirea principiului paritătii PSD-ACD, în 20 de comune nu s-a putut ajunge la un consens. În unele comune cum ar fi Târnova, Craiva, Ineu, Şimand, Vladimirescu sau Vârfurile, vor fi liste separate atât pentru primari cât şi pentru consiliile locale, în timp ce în altele, doar pentru consilii, cu susţinerea candidatului de primar cu cele mai mari şanse. Odată terminate discuţiile, liderii celor trei partide susţin că au durat atât de mult deoarece s-au căutat cele mai bune soluţii pentru maximizarea şanselor la obţinerea unui număr cât mai mare de consilieri locali, fără a se periclita victoria candidaţilor din cadrul Uniunii pentru primării. **JA-S.T.**

JURNAL ARADEAN

Prof. univ. dr. Coralia Cotoraci a preluat prerogativele de rector al Universităţii de Vest „Vasile Goldiş" din Arad

Aula „Magna Universitaria" din Campusul Universitar „Vasile Goldiş" a UVVG, a găzduit, ieri, 25.04.2012, într-un cadru select, ceremonia de învestire a d-nei prof. univ. dr. Coralia Cotoraci, în funcţia de **Rector al Universităţii de Vest „Vasile Goldiş" din Arad, pentru mandatul 2012 – 2016,** în conformitate cu Ordinul Ministrului Educaţiei, Cercetării, Tineretului şi Sportului, Nr. 3686 din data de 9 aprilie 2012.

La evenimentul de înaltă ţinută academică au participat prof. univ. dr. Aurel Ardelean, rectorul fondator al UVVG şi preşedintele Universităţii, conf. univ. dr. Sorin Băschir, preşedintele Senatului UVVG, Arhiepiscopul Timotei Seviciu, Călin Bibarţ, prefectul judeţului Arad, Gheorghe Falcă – primar al Aradului, Adrian Ţolea, vicepreşedintele CJA, Mirela Aldescu, inspector şcolar general al IŞJ, cadre didactice, cercetători, studenţi, masteranzi, doctoranzi, postdoctoranzi, consilieri municipali şi judeţeni, absolvenţi ai Universităţii de Vest „Vasile Goldiş" – ALUMNI, oameni de afaceri.

Prof. univ. dr Aurel Ardelean îi înmânează d-nei rector, prof. univ. dr. Coralia Cotoraci însemnele şi documentele UVVG

Lucrările au fost deschise de Corul „Capella Polifonica", care a intonat Imnul de Stat şi Imnul Universităţii după care preşedintele Senatului, conf. univ. dr. Sorin Băschir, a prezentat Ordinul MECTS privind confirmarea d-nei prof. univ. dr. Coralia Adina Cotoraci în funcţia de Rector al Universităţii de Vest „Vasile Goldiş". „Este o zi deosebită şi foarte importantă pentru UVVG şi pentru întreg corpul academic al Universităţii. Referinţele care o recomandă pe d-na prof. univ. dr. Coralia Adina Cotoraci pentru funcţia de Rector sunt experienţa profesională şi managerială cu rezultate deosebite în cei 18 ani de activitate atât în domeniul sănătăţii, cât şi în domeniul didactic şi de cercetare din cadrul universităţii, calităţile morale şi umane deosebite pe care le cunoaştem cu toţi şi nu în ultimul rând votul nostru, al Corpului Academic al Universităţii în procent de peste 97%, care exprimă încrederea noastră în persoana dnei Rector. În numele Senatului universitar şi al întregului corp academic al Universităţii de Vest „Vasile Goldiş" doresc să o asigur pe d-na Rector prof. univ. dr. Coralia Cotoraci că îi vom fi alături în dificila misiune pe care şi-a asumat-o. Este o misiune onorantă, dar în acelaşi timp şi foarte dificilă pentru a continua ceea ce înaintaşii noştrii au realizat, o generaţie de excepţie, care a dus Universitatea noastră la acest nivel deosebit atât la nivel naţional, cât şi internaţional. În acest context doresc să mulţumesc în numele nostru, al tuturor, în primul rând Rectorului fondator al Universităţii de Vest „Vasile Goldiş", dl prof. Univ. dr. Aurel Ardelean şi echipei manageriale pentru rezultatele excepţionale", a precizat conf. Univ. dr. Sorin Băschir, preşedintele Senatului UVVG. În continuare a luat cuvântul dl. prof. univ. dr. Aurel Ardelean, preşedintele Universităţii de Vest „Vasile Goldiş". Domnia sa a subliniat că „prestigiul academic de care se bucură noul Rector ales, doamna prof. univ. dr. Coralia Adina Cotoraci, împreună cu noua echipă de conducere a Universităţii de Vest „Vasile Goldiş" din Arad şi Senatul Universitar oferă garanţia realizării misiunii asumate de Universitate prin înfăptuirea practică a obiectivelor strategice cuprinse în Carta Universitară şi Planul strategic al Universităţii".

Prof. univ. dr. Aurel Ardelean, preşedintele UVVG, a precizat: „Ca instituţie de învăţământ superior, de drept privat şi de utilitate publică, Universitatea de Vest „Vasile Goldiş" din Arad, în toţi cei 22 de ani de existenţă, a acţionat în sensul realizării idealului exprimat de ilustrul predecesor, Vasile Goldiş, patronul spiritual al instituţiei noastre academice, care în anii 1905 – 1907 solicita înfiinţarea unei universităţi cu limba de predare română, în Transilvania, cu sediul la Arad. În anul 1912, directorul ziarului „Românul" susţinea ideea afirmării Aradului ca centru bazat pe o universitate românească activă în domeniul creaţiei ştiinţifice. Apariţia primei universităţi autonome, libere şi ancorate în năzuinţele bicentenare ale comunităţilor din partea de Vest a Transilvaniei şi din Banat a condus la afirmarea potenţialului intelectual creator, nu doar al Aradului, ci al întregii zone, aşa cum şi-a dorit Vasile Goldiş".

Prof. univ. dr. Aurel Ardelean, preşedintele UVVG, a declarat: „Prin exigenţă şi rigoare, devotament şi angajament în găsirea soluţiilor, disponibilitate pentru efort şi chiar sacrificii – valori care reprezintă condiţia pentru succes în profesie, doamna Rector, prof. univ. dr. Coralia Adina Cotoraci are ca principal obiectiv, continuarea activităţii manageriale, motivarea cadrelor didactice şi studenţilor pentru obţinerea de performanţe, care să conducă la creşterea prestigiului Universităţii de Vest „Vasile Goldiş" din Arad. Nu renunţăm la idealurile noastre şi în calitatea de preşedinte al Universităţii de Vest „Vasile Goldiş" şi de preşedinte al Consiliului de Administraţie avem o datorie sacră, aceea de a păstra idealurile, misiunea şi obiectivele Universităţii noastre, de a crea posibilităţile, conform Legii Educaţiei naţionale şi toate condiţiile de dezvoltare ştiinţifică şi profesională a studenţilor din Universitatea noastră. Prin Centrul de Cercetări Ştiinţifice, pentru păstrarea, consolidarea şi continuarea spiritului creator performant al Universităţii de Vest „Vasile Goldiş" din Arad pentru obţinerea rezultatelor de excelenţă în prezent şi în anii viitori".

Un moment emoţionant a fost înmânarea de către prof. univ. dr. Aurel Ardelean, preşedintele Universităţii de Vest „Vasile Goldiş" a însemnelor şi documentelor oficiale şi a ţinutei de ceremonie (insigne, Legea educaţiei naţionale nr.1/2001, Carta Universităţii, roba, eşarfa şi toca), d-nei Rector, prof. univ. dr. Coralia Adina Cotoraci.

Prof. univ. dr. Coralia Adina Cotoraci, rectorul Universităţii de Vest „Vasile Goldiş", a subliniat: „Este o mare onoare pentru mine să fiu Rectorul Universităţii de Vest „Vasile Goldiş" din Arad, mai ales datorită muncii depuse de către domnul preşedinte, rector fondator prof. univ. dr. Aurel Ardelean. Îi mulţumesc d-lui rector fondator Aurel Ardelean pentru că a avut curajul de a iniţia un învăţământ superior la Arad şi a fondat o Universitate de elită cu un corp academic de excepţie. Intenţia mea este de a menţine Universitatea de Vest „Vasile Goldiş" la cele mai înalte standarde academice din spaţiul european şi naţional şi în care am investit foarte mult, ne dorim să creăm cât mai multe lucrări ştiinţifice, cercetări de nivel european şi internaţional, de a pregăti absolvenţi de înaltă calificare în domeniul licenţei, masteratului, studiilor doctorale şi celor postdoctorale. Urez mult succes echipei manageriale, de a păstra corpul academic de elită şi performanţele în ceea ce priveşte educaţia şi instruirea studenţilor. Mulţumesc comunităţii academice pentru votul de încredere acordat. Este un vot care mă onorează şi mă obligă să aduc un plus de valoare întregului efor depus până acum".

(719805) RECLAME

Medicii refuză să facă avorturi

Mai mult de jumătate din medicii de la Matern nu vor să efectueze întreruperi de sarcină la cerere.

ARAD. Conf.univ.dr. Gheorghe Furău, șeful Secției Obstetrică, subliniază: „E o problemă acum la noi: majoritatea colegilor refuză să facă avorturi. Din cei opt medici de pe secție, mai sunt doar trei care fac avorturi. Mai mult de jumătate refuză, nu mai fac avorturi, din motive de conștiință. Dacă privim din punct de vedere religios, avortul este o problemă. Și majoritatea colegilor așa privesc, chiar dacă nu sunt foarte credincioși. Pur și simplu, nu doresc să facă avorturi, din convingeri umane. Fiind spital de stat, însă, suntem obligați să le facem și atunci... asta este, nu avem încotro! Dar..."

Timp de (răz)gândire

Chiar dacă 99% din femeile care vin la Matern pentru avort sunt foarte hotărâte, medicii încearcă să le facă să se răzgândească. „Femeile vin la spital și sunt consultate în ambulatoriul de specialitate, dar avortul nu se efectuează în aceeași zi. Le dăm timp de gândire, asta e politica noastră. Le oferim consiliere în cadrul cabinetului de planning familial care se află chiar vizavi de cabinetul unde se fac avorturile. Într-un viitor apropiat dorim să le oferim acestor femei și consiliere psihologică, având un psiholog angajat al spitalului" - precizează dr. Gheorghe Furău.

Femeile nehotărâte sunt „simțite" imediat de medici. Și atunci... „Cu ecografele pe care le avem, la o sarcină de 4-5 săptămâni le putem pune deja să audă cordul viitorului bebeluș și atunci multe se răzgândesc. Avem și paciente pe care am reușit să le convingem să nu facă avortul în ultimul moment, când erau pe masă. Dar sunt puține" - recunoaște dr. Furău.

> Dacă sarcina depășește 12 săptămâni, se contraindică avortul
>
> GHEORGHE FURĂU

De ce avortul?

Ce le face pe femei să solicite întreruperea sarcinii? „Cele mai multe motivează că au deja doi-trei copii și le este suficient sau că au un copil și nu mai doresc altul. Sunt invocate, în unele cazuri, și motivele financiare, dar nu se confirmă. De regulă, aici vin oameni cu o situație materială medie. Condițiile sociale nu sunt cele care cresc numărul avorturilor. Rromii nu prea mai apelează la avorturi, pentru ei copiii înseamnă viitorul. În momentul în care au dat de bine, familiile de etnie rromă se limitează la doi copii. Este un semn de bunăstare la ei" - explică dr. Furău.Majoritatea celor care solicită întreruperea de sarcină sunt femei care au născut și care au mai multe avorturi. Pentru ele, avortul a devenit un mijloc de contracepție. „Dacă am făcut atâtea, mai merge unul!" - replică ele. „Fetele tinere, în schimb, după o experiență din aceasta... învață și nici nu mai vin a doua oară. E o dramă destul de mare pentru ele" - susține dr. Gheorghe Furău.

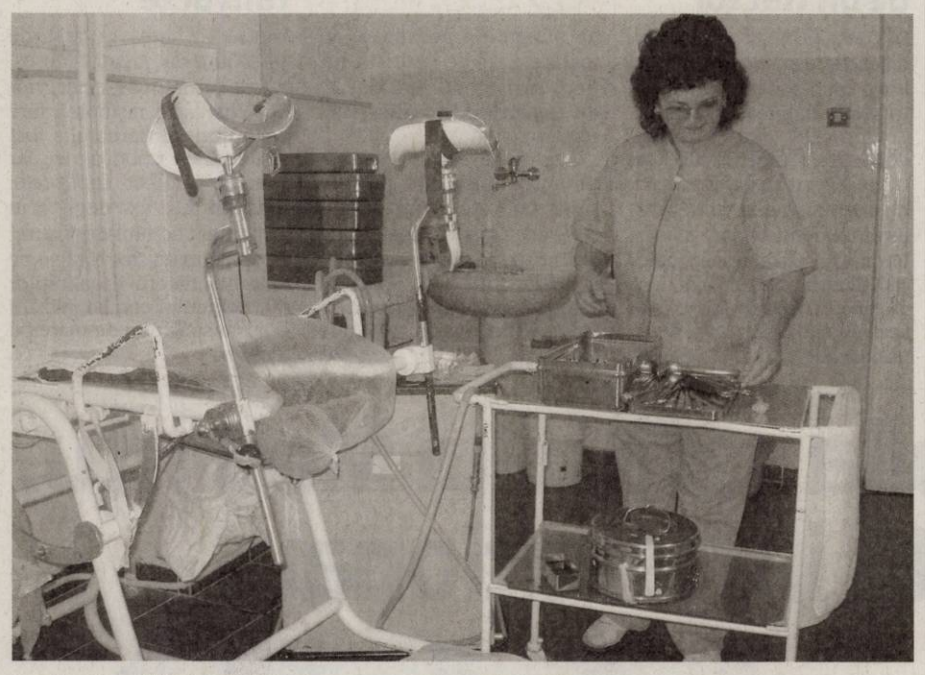

Cereri multe la Cabinetul avorturi de la maternitatea Spitalului Județean FOTO: DIANA DUȚU

DIANA DUȚU
diana.dutu@informmedia.ro

Diferență de preț

Prețul face diferența între avortul efectuat la spitalul de stat și avortul făcut în privat. Dacă la Matern întreruperea de sarcină se taxează cu 100 de lei sau 150 de lei cu anestezie generală, în privat prețul unor operațiuni similare poate atinge chiar 700 de lei!

Efecte

Care sunt, pentru femeie, urmările unui avort? Din punct de vedere medical există complicații imediate (hemoragii, infecții), iar pe termen lung complicația cea mai de temut este sterilitatea, care apare frecvent. Din punct de vedere psihologic, efectele avortului variază de la o persoană la alta și sunt greu de cuantificat.

PNȚCD nu mai vrea în MC-L

ARAD. Țărăniștii arădeni, prin președintele interimar, Nicolae Mladin, anunță că nu mai vor să facă parte, alături de PDL și PER, din Mișcarea Creștin-Liberală. Cauza ar a fi „dificultățile tehnice obiective determinate de perioada de timp prea scurtă rămasă până la depunerea listelor la Biroul Electoral". Drept urmare, țărăniștii vor participa la alegeri cu liste proprii, atât în municipiu, cât și în județ. Conform surselor din PNȚ-CD, „dificultățile tehnice" constau în faptul că pe listele pentru CLM și CJA cel mai „eligibil" loc oferit a fost... 13. Tot conform surselor, în aceste condiții, președintele la nivel național, Aurelian Pavelescu, a fost de acord cu participarea pe liste proprii, deși, cu foarte puțin timp în urmă, a demis întreaga conducere județeană tocmai pentru că refuzase să intre în MC-L.

JA-S.T.

Nicolae Mladin FOTO : JA

Fără examene pentru carnetul de șofer de 1 mai

ARAD. Mini vacanța de 1 mai anulează și examinările celor care vor să devină șoferi, programate pentru 30 aprilie. „Atât proba teoretică cât și sau practică pentru obținerea permisului de conducere la diverse categorii că examinările se suspendă în ziua de luni, 30 aprilie. Decizia a fost luată ca urmare a hotărârii de Guvern de a declara ziua de 30 aprilie, zi liberă pentru sectorul bugetar", se menționează în comunicatul Prefecturii Arad.

Candidații, care au fost programați inițial pentru data de 30 aprilie pentru a susține proba teoretică sau practică, sunt rugați să se prezinte pentru reprogramare la Serviciul Public Comunitar Regim Permise de Conducere și Înmatriculare a Vehiculelor.

JA-M.A.

Galiș cere explicații pe canalizare

ARAD. Florin Galiș, liderul USL Arad la nivel de municipiu, critică administrația locală pentru că a decis să paseze întreaga responsabilitate privind realizarea canalizării în Gai asupra firmei executante. „Aceste explicații cu penalizarea și cu ultimatumurile date de consultanți nu îi ajută deloc pe oamenii care se confruntă zilnic cu niște lucrări de o calitate îndoielnică, făcute pe bani mulți. Primăria orașului nu are cum să se disculpe, spunând că ea nu are absolut nicio responsabilitate pentru ceea ce se face în oraș. Dimpotrivă, administrația arădeană este prima responsabilă pentru modul cum se cheltuie banii publici", a explicat Galiș în cadrul unei conferințe de presă. Mai mult, liberalul declară: „Lucrările trebuiau urmărite mai bine, pentru că astfel multe probleme puteau fi preîntâmpinate deoarece localnicii, beneficiarii direcți ai acestor lucrări, întotdeauna au sesizat constructorii și Primăria despre ceea ce nu se face bine". Florin Galiș solicită, de asemenea, să fie făcute publice episoadele relației dintre administrație și câștigătorii lucrărilor: „Ne întrebăm de ce sunt lăsate anumite lucrări neterminate pentru un an de zile. Dacă au fost penalizați, poate aflăm și noi un procent, conform contractului, să ne dăm seama dacă mai poate fi vorba despre profit în cazul constructorilor ce lasă lucrările neterminate".

Florin Galiș FOTO: A.P.

JA-A.P.

Instruiesc 200 de arădenii de la țară

Aproximativ 200 de persoane au fost instruite de către Camera de Comerț, în cadrul unui proiect european.

ARAD. Camera de Comerț, Industrie și Agricultură Arad, în calitate de partener, continuă implementarea proiectul „PRO RURAL - Sistem integrat de dezvoltare a resurselor umane pentru sustenabilitatea mediului rural".

Proiectul a fost demarat la 1 iunie 2010 și are o durată de 36 de luni.

„Obiectivul PRO RURAL este creșterea nivelului de ocupare în activități non-agricole a populației rurale din regiunile Vest și Sud-Vest, printr-un set de acțiuni care urmăresc stimularea inițiativelor antreprenoriale în domenii care pot genera dezvoltare locală durabilă și dezvoltarea de competențe profesionale, în special a tinerilor din mediul rural, în vederea creșterii șanselor acestora de integrare pe piața muncii", a declarat coordonatorul proiectului, Simona Hăprian.

Instruirile din cadrul proiectului „Pro Rural" FOTO: FAN

Responsabil pe Vest

Camera de Comerț, Industrie și Agricultură Arad este responsabilă cu implementarea proiectului în zona de vest a României, respectiv județele Arad, Timiș, Hunedoara și Caraș Severin.

„Din activitățile întreprinse pe teren, în comunele în care s-au desfășurat întâlniri cu populația din mediul rural s-a constatat un interes crescut pentru participarea la cursurile de IT (tehnologia informațiilor), dar și «Școala Afacerilor Rurale» - ateliere de inițiere în antreprenoriat - și-a găsit adepții ei.

Astfel, au fost desfășurate cursuri de formare profesională în domeniul IT în localitățile Macea, Păuliș, Margina și ateliere ale «Școlii Afacerilor Rurale» în localitățile Moneasa, Șiria, Vladimirescu, Margina și Mașloc.

În urma participării la aceste cursuri au fost instruite aproximativ 200 de persoane", a mai spus Hăprian.

JA-A.P.

Planuri pentru aprilie

În luna aprilie a acestui an se vor desfășura 2 serii de cursuri: „Școala Afacerilor Rurale" în localitatea Curtea, respectiv curs de IT în localitatea Racovița.

Salută împărțirea riscurilor financiare

Europarlamentarul Iosif Matula spune că există soluții pentru utilizarea fondurilor structurale.

ARAD. Creare a unui instrument de împărțire a riscurilor în vederea consolidării sinergiilor dintre programele de împrumuturi și fondurile comunitare în statele care primesc asistență din partea Uniunii sau a Fondului Monetar Internațional, și anume Grecia, Irlanda, Portugalia, România, este bine venită, consideră Matula. „Criza economică și financiară persistentă peste tot în Uniunea Europeană afectează stabilitatea macroeconomică a multor state și accesul la finanțare. Utilizarea acestei proceduri reprezintă o soluție în plus pentru utilizarea fondurilor structurale și de coeziune care nu ar putea fi absorbite până la sfârșitul actualei perioade de programare 2007-2013. Aplicarea acestuia în limita a 10% din aceste fonduri este o idee foarte bună care trebuie adoptată", a declarat eurodeputatul arădean..

Scopul acestei măsuri este de a găsi o soluție pentru problemele grave cu care se confruntă anumite state membre în ceea ce privește obținerea finanțărilor private necesare pentru realizarea unor proiecte de infrastructură și de investiții productive care pot fi finanțate din fonduri publice doar parțial.

JA – S.T.

Iosif Matula FOTO : JA

Măsurători la locul accidentului

Motociclist accidentat grav de un tractor

SÂNTANA. Un tânăr de 23 de ani, din Șimand, a fost grav rănit în urma unui accident rutier petrecut la intrarea în Sântana. Conform IPJ Arad, un bărbat de 66 de ani, care conducea un tractor agricol cu două remorci, nu a semnalizat la schimbarea direcției de mers spre stânga, intrând în coliziune cu o motocicletă marca Suzuki, condusă de tânărul de 23 de ani, care în acel moment se angajase în depășirea tractorului. **JA – I.C.**

65

de puncte de penalizare au fost aplicate de polițiștii rutieri. Aceștia au mai dat 72 de sancțiuni, în valoare de 10.560 de lei.

Agenții de circulație au reținut 3 permise auto, precum și 4 certificate de înmatriculare, în timp ce agenții de ordine publică au controlat 13 sisteme de pază, aplicând totodată și 14 amenzi, a căror valoare însumează 11.740 de lei. **JA – I.C.**

Prins în timp ce vindea lemne fără acte

NĂDLAC. Un bărbat în vârstă de 39 de ani, din județul Mureș, a fost prins în timp ce vindea cherestea rășinoasă fără a fi autorizat. Bărbatul a fost amendat cu 1.000 de lei, iar lemnele au fost confiscate. Dragomir C. a fost depistat în urma unei acțiuni desfășurate de polițiștii din Nădlac pe linia combaterii ilegalităților din domeniul comercializării și a transportului de material lemnos. **JA – I.C.**

Au ridicat proiectilul FOTO: JA

Proiectil exploziv descoperit la Drauț

DRAUȚ. Un proiectil exploziv de calibrul 100 de mm a fost descoperit la Drauț, de localnici, pe un teren viran, lângă pârâul de la marginea satului. „Echipa pirotehnică din cadrul ISU a fost solicitată să se deplaseze la Drauț. Muniția a fost ridicată de către echipa pirotehnică, transportată și depozitată în condiții de siguranță până la distrugerea acesteia", au declarat reprezentanții ISU Arad. **JA – I.C.**

Contabila șefă a lui Medințu, urmărită internațional

Nouă persoane au fost condamnate în cazul Medințu și doar opt dintre ele sunt în spatele gratiilor.

ARAD. O singură persoană nu este de găsit pentru a fi încarcerată. Este vorba despre fosta contabila șefă a PECO Arad. Ioana Fărcășanu a fost condamnată la 5 ani de închisoare pentru săvârșirea infracțiunii de abuz în serviciu contra intereselor publice cu consecințe deosebit de grave. Dacă toți ceilalți condamnați s-au prezentat în urma sentinței definitive a Înaltei Curți de Casație și Justiție pentru a fi încarcerați, ei bine, fosta contabilă șefă este dată în urmărire națională și internațională, fapt confirmat de reprezentanții IPJ Arad.

Instanța a condamnat-o, dar nu este de găsit FOTO: FAN

Director de bancă la închisoare

În afară de cei șase arădeni condamnați în acest caz (Gheorghe Medințu, Dan Boric, Marin Duță, Zaharie Rat, Petru Bujor Jivan și Savu Birău), alte două persoane au avut parte de aceeași soartă: judecate și condamnate la pedepse cu închisoarea. Este vorba, mai întâi, despre Ilie Stana, directorul Băncii Carpatica - Sucursala Timișoara. Acesta face parte din lotul Medințu, fiind condamnat în acest dosar de către Înalta Curte de Casație și Justiție la 3 ani de închisoare în regim de detenție pentru infracțiunea de luare de mită. Bărbatul a fost încarcerat la Penitenciarul Timișoara. De asemenea, în dosarul Medințu a mai fost condamnat și Nicolae Dănuț Brebeanu, administrator al unei societăți comerciale. Acesta a primit 3 ani de închisoare în regim de detenție pentru asociere pentru săvârșirea de infracțiuni și a fost încarcerat la Penitenciarul din Ilfov. Pe de altă parte, față de alte persoane inculpate în acest dosar, s-a încetat procesul penal față de inculpații Pintilie Ioan Cătălin, Georgiu Nicolae Darius, Mocanu Elena, Bălan Irina, precum și reprezentanți ai unor societăți comerciale.

Asta din cauză că a intervenit prescripția penală pentru infracțiunea de fals în înscrisuri sub semnătură privată.

JA – I.C.

Milioane de plată

Medințu, Boric, Fărcășanu, Birău, Duță și alții sunt obligați să plătească suma de 428.685.389,830 RON către SNP Petrom.

Au găsit tutun și țigări în toaleta unei firme

LIPOVA. Un bărbat din Lipova, administrator al unei societăți, avea ascunse în toaleta firmei sale, tutun și țigări timbrate necorespunzător. Descoperirea a fost făcută în urma unei acțiuni a jandarmilor efectuată împreună cu inspectori ai Direcției Județene de Accize și Operațiuni Vamale Arad.

„În cadrul acțiunii ce a avut loc în zona pieței din orașul Lipova, au fost depistate, în toaleta unei societăți comerciale, 11 pungi cu tutun de 150 de grame fiecare, 13 cutii cu câte 200 de tuburi de țigarete și 8.040 fire țigarete timbrate necorespunzător cu proveniența Serbia și Ucraina", au declarat reprezentanții Jandarmeriei Arad. Administratorul firmei este cercetat pentru deținere de produse accizabile în afara antrepozitului legal. Totodată, tutunul și țigările au fost confiscate și predate Direcției Județene de Accize și Operațiuni Vamale Arad. **JA – I.C.**

Au confiscat țigările și tutunul FOTO: FAN

Bătut, timp de 6 ore, în Postul de Poliție?

A ajuns la Urgențe cu numeroase vânătăi pe întreg corpul. Susține că a fost bătut de polițiștii din Vinga.

ARAD. Plin de vânătăi pe mâini, genunchi, umăr și cu un hematom epicranian. În această stare a ajuns un tânăr de 29 de ani în noaptea de marți spre miercuri, la Unitatea de Primire Urgențe a Spitalului Județean Arad. Victima susține că a fost snopită în bătaie de șapte polițiști din Vinga, totul petrecându-se pe parcursul a 6 ore: de la ora 17,00 până în jurul orei 23,00. Martorii spun că au văzut cum tânărul a fost scos din Postul de Poliție pe brațe și lăsat afară până la sosirea unui echipaj SMURD. „L-au scos pe brațe și l-au lăsat afară și a venit SMURD-ul", a povestit un martor.

Legat cu cătușele

Declarația tânărului este șocantă. Acesta a povestit cum a fost întins pe o masă, legat cu cătușele și bătut ore în șir cu o rangă și cu bastoanele. „M-au întins pe masă, m-au legat cu cătușele și au început să mă maltrateze. La rotula de la picior m-au lovit cu ranga și bastoanele. Mi-au dat în cap cu ranga și cu prosopul. De la 5.00 după masă până la 11.00 seara. Șapte polițai pe o singură persoană!", a declarat victima.

Au spus că e hoț

De la ce i s-ar fi tras tânărului un asemenea tratament? „M-au oprit la un control de rutină. În mașină aveam niște scule cu care mergeam la lucru, la Reșița, și polițiștii din Vinga au spus că am furat sculele. Toate sculele mele sunt cu acte în regulă și o pot demonstra. Or zis că am furat nu știu ce ușă. Apoi mi-au cerut buletinul și mi l-au reținut. În portmoneu aveam 350 de lei. 150 de lei or dispărut. M-or dus la secție și au închis ușile pe mine", a povestit tânărul.

A ajuns la Secția de Urgențe a Spitalului Județean Arad FOTO: V.OBȘITOȘ

Externat din spital

După ce a ajuns la Urgențe, tânărul a fost trimis la Timișoara, unde i s-au efectuat mai multe investigații medicale. A fost trimis înapoi la Spitalul Județean Arad, unde a fost externat. Medicii spun că victima prezintă mai multe echimoze, dar starea acesteia nu a necesitat internarea. „Colegii mei l-au investigat, inclusiv i s-a efectuat o tomografiere cerebrală. Nu au fost găsite urme de fracturi, nu au fost găsite hemoragii intracerebrale sau alte motive care ar fi necesitat internarea pacientului. Pot spune că pacientul prezintă numeroase echimoze pe membrele superioare, pe ambii genunchi, pe umăr și are un hematom epicranian", a declarat medicul primar Radu Jipa. Acesta a mai precizat faptul că vânătăile victimei ar fi putut apărea ca urmare a unei agresiuni.

IOANA COSTAȘ
ioana.costas@informmedia.ro

Fără reclamație

Până în momentul de față, victima nu a depus nicio plângere la Poliție în legătură cu evenimentele de la Vinga. Conducerea IPJ Arad, prin comisarul șef Nicolae Bătrîn, a precizat că: „Nu am primit nicio reclamație. În momentul în care persoana va face o reclamație, noi o vom înainta Parchetului pentru cercetări".

GDS

Firma **GDS Manufacturing Services SA** angajează:

Operator control vizual

Cerințe:
- capacitate vizuală optimă, îndemânare, înclinație spre lucrul fin,
- disponibilitate de a lucra pe 3 schimburi,
- cunoștințe în electronică constituie avantaj,
- absolvent liceu

Operator teste

Cerințe:
- dexteritate în folosirea calculatorului

Cunoștințe minine/medii de limba engleză constituie avantaj
- disponibilitate de a lucra pe 3 schimburi, ore suplimentare
- absolvent liceu

Operator reparații

Cerințe:
- cunoștințe electronică analogică și digitală
- familiarizat cu utilizarea instrumentelor de masură electronice (multimetru)
- studii medii cu profil tehnic
- simț tehnic
- spirit de observație, precizie, disponibilitate de a lucra pe 3 schimburi.

Team leader

Cerințe:
- studii medii
- limba engleză și italiană nivel mediu constituie avantaj
- atitudine hotărâtă, spirit de conducere
- experiență în munca cu persoane în subordine constituie avantaj

Oferim:
- bonuri de masă, ore suplimentare platite dublu, transport asigurat/decontat, spor de noapte 25%.

Persoanele interesate sunt rugate să se prezinte la sediul firmei: Str.I, Nr.9,Cartier Zona Industrială Vest, AP 11-15 (în curte la Eurolmobiliare) sau să ne contacteze la nr de tel 0357/420928 fax.0357/420929 sau pe adresa de mail: recrutare@gds.com. (933676)

Sport

„Cu noi, echipele îşi dau viaţa pe teren, alţii câştigă când vor"

Bogdan Mara, fotbalist UTA

5

victorii şi-a propus Naţional Sebiş în ultimele opt etape de campionat, prin vocea preşedintelui onorific, Gheorghe Feieş, imediat după demiterea antrenorului Tetileanu şi (re)investirea lui Abrudean. După eşecul cu FC Hunedoara au mai rămas şapte jocuri pentru ca sebişenii să realizeze targetul impus de primarul-jucător Feieş.

Selecţionata AJF Arad 97, turneu în Franţa

PARIS. În formula: Nica, Cohuţ, Covaci, Burlacu, Irina, Prună, Moza, David, Aldan (toţi CS Atletico), Hadăr, Dolga, Ardelean, Hojda, Viderok, Mureşan, Stănilă (UTA), Selecţionata AJF Arad 1997 - antrenori Leo Pinţa (absent motivat) şi Bogdan Oneţ - a plecat, ieri, spre Franţa pentru un turneu de fotbal internaţional. Delegaţia arădeană este condusă de preşedintele Dorel Cura şi secretarul general, Vasile Rad. **JA-D.S.**

Veteranul Mara a decis jocul

UTA a făcut un meci foarte slab în prima repriză dar – paradoxal – a marcat golul izbăvitor, din penalty.

Mara a marcat unicul gol al meciului UTA – Unirea, din penalty FOTO: CĂLIN ANDRA

ARAD. Până la urmă, temerile lui Adrian Falub au fost justificate, în partida de ieri, cu Unirea Alba Iulia, deşi vizitatorii nu au avut nicio ocazie clară de a puncta. UTA a trecut cu greu peste victoria cu „Poli" Timişora şi - timp de o repriză - jucătorii parcă erau în vacanţă. Noroc cu veteranul Mara, care a trimis de două ori mingea în bară, în minutul 3 şi apoi în plasă, din penalty, în min. 45.

Arădenii au început bine şi puteau marca încă din min. 3, dar Mara a ţintit bara. Din păcate, apoi, elevii antrenaţi de Adrian Falub nu au mai avut nicio ocazie de gol, majoritatea mingilor fiind pierdute undeva la 35 de metri de poarta adversă. Iar greşelile veneau pe bandă rulantă. Una a venit, însă, şi în careul oaspeţilor, o combinaţie în viteză Bucur - Mara - Bucur l-a derutat pe Şerban, care i-a pus piedică, inutil, în careu, jucătorului arădean şi arbitrul Dreve a dictat penalty. Mara nu l-a iertat pe Pascal şi era 1-0, în chiar ultimul minut al primului mitan.

După odihnă, Adrian Falub a părut că şi-a motivat mai mult elevii, deoarece au avut destule oportunităţi de a înscrie. Purece, şut sub bară respins admirabil de Pascal, Miron şi Sitoe puteau desprinde UTA. Ultimul, însă, a ratat, în min. 69, o ocazie „cât roata carului", singur cu Pascal, trimiţând în acesta, de la doar câţiva metri, cu toată poarta goală în faţă.

Finalul i-a găsit pe oaspeţi plini de penibil, deoarece au jucat câteva minute în zece oameni, Negură ieşind de pe teren, având impresia că a fost schimbat.

LEO SFĂRA
leo.sfara@informmedia.ro

UTA - Unirea A. Iulia 1-0 (1-0)

Stadion „Francisc Neuman", teren bun, timp excelent pentru fotbal, spectatori 2500. A marcat: Mara – penalty, min. 45.
UTA: Amadio - Calvin, Gligor, Pocuca, Siminic - Ignea - Bucur (min. 75 - Galanis), Hidişan (min. 88 - Neagu), Purece – Mara - Miron (min. 63 - Sitoe).
Unirea: Pascal - Oltean, Şerban, Potopea, Schuller - Negură, Ciofu (min. 87 - Grozav), Petrescu (min. 87 - Florea), Ianc - M. Oprea, Oară (min. 75 – Pecarov).
Au arbitrat: D. Dreve (Cluj) – la centru, Bogdan Gheorghioiu şi Raul Ghiciulescu (ambii din Timişoara) – asistenţi. Obs. FRF: Dumitru paraschiv (Turnu Severin) şi Nicu Florescu (Sibiu).

12 proiecte eligibile la „Sportul de performanţă"

ARAD. Consiliul Judeţean, prin Centrul Cultural Judeţean, a împărţit banii pe proiecte la categoria „Sport de performanţă". Conform aşteptărilor, cea mai consistentă felie a „tortului" în valoare de 671 000 lei, a revenit Asociaţiei UTA Bătrâna Doamnă, căreia i-a fost alocată 400 000 lei. O altă sumă importantă, 210 000 lei, a fost repartizată pentru salvarea echipei de handbal masculin a Aradului. În rest, din cele 31 de proiecte depuse, doar încă zece au fost norocoase, obţinând sume mici, după cum urmează: AJF Arad (fotbal feminin)-15 000; AJF Arad (fotbal în sală) - 10 000; CS AMEFA (haltere) - 10 000; WOPAR (baschet masculin) - 10 000; Viitorul Almaş (C.N. oină) - 4 500; Şah Club Vados - 2 500; AS Temerarii- 2 500; Asociaţia Pescarilor - 2 500; CS Blue Sky (paraşutism) - 2 500; AJ Oină - 1 500. **JA-D.S.**

Medaliile vin de pe tatami

ROMAN. Recent, a avut loc Campionatul Naţional Şcolar de judo, Under 20, competiţie la care LPS Gloria a fost reprezentată de 6 sportivi, sub îndrumarea prof. Mihai Telechi. Toţi au avut comportări onorabile, demonstrând valoarea şcolii arădene de pe tatami. Zestrea Aradului a numărat doi vicecampioni naţionali, Luca Kunszabo (cat. 100 Kg) şi Sergiu Sinceac (plus 100 Kg), un medaliat cu bronz, Gheorghe Mraz (73 Kg) şi alte trei locuri V, prin Ioan Marian (66 Kg), Harley Copil (90 Kg) şi Robert Nagy (plus 100 Kg). Alţi judoka de la cluburile din Arad, Pecica şi Nădlac s-au remarcat la Belgrad, la un turneu internaţional la care au participat peste 1.000 sportivi. Pe podium au urcat: Diana Tomuţ şi Andrada Balaj - locul I; Maria Rusniac, David Nagy şi Marc Boldiş - locul II. **JA-D.S.**

Luca Kunszabo FOTO: JA

Finalista se decide la Arad

Istoria primului joc din semifinale s-a repetat la Satu Mare, în beneficiul gazdelor.

Stanecia Graham, într-o acţiune personală FOTO: C. ANDRA

SATU MARE. Cu moralul ridicat după extraordinara revenire din finalul jocului de la Arad (22-8, în ultimul sfert), campioanele en-titre au mers la Satu Mare decise să încheie lupta din semifinalele C.N. de baschet feminin. Şi, totul părea, în grafic, după 30 minute (51-45 pentru ICIM).

Numai că au urmat zece minute „de coşmar" (pe care trebuie să le uităm repede), în care, gazdele, ajutate discret, dar eficient, şi de arbitrii, au venit ca un tăvălug peste arădence, parţialul de 23-7, scutindu-ne de prea multe comentarii. A fost CSM Satu Mare - ICIM Univ Goldiş Arad 68-58 (pe sferturi: 13-19, 22-13, 10-19, 23-7) şi finalista se va decide sâmbătă, în „Polivalenta" arădeană, acolo unde, Monica Brosovszky şi coechipierele ei vor avea în minunatul public arădean, ca de fiecare dată, un al 6-lea jucător. Marcatoare - Satu Mare: Freeman 20, Mehmedic 14, Pop 12, Părău 9, Whittington 9, Orosz 4; ICIM Univ Goldiş: Graham 15, Milovanovic 13, Toma 11, Brosovszky 8, Green 7, Drăgoescu 2, Campbell 2.. **JA-D.S.**

CS Municipal, în competiţii

ARAD. Sfârşitul săptămânii trecute a fost unul încărcat în competiţii pentru sportivii de la CS Municipal. Iar rezultatele nu au întârziat să apară ...

TENIS DE MASĂ

La Openul Franţei, echipa de junioare a României, cu Bernadett Balint în rol de lideră, a obţinut medalia de bronz. În proba de dublu fete, categoria cadete, Bianca Crişan a încheiat întrecerea pe locul III.

TIR

Etapa a-III-a din cadrul C.N. pistol glonţ (Bucureşti) le-a prilejuit trăgătorilor arădeni să se remarce, după cum urmează: Marius Cenădan, seniori, loc I; Izabela Troeschi, junioare, loc I şi Mădălina Malicski, junioare, loc II.

NATAŢIE

Pregătită de Martin Liptak, sportiva Bianca Bălaş a reuşit să se califice în trei finale (50 m, 100 m şi 200 m liber) la C.N. de înot pentru juniori II, competiţie găzduită de oraşul Baia Mare. **JA-D.S.**

Patru jucători lipsesc în finală

LONDRA. Patru componenți ai formației Chelsea, John Terry, Branislav Ivanovici, Raul Meireles și Ramires, nu vor putea evolua în finala Ligii Campionilor, din 19 mai, de la Munchen, din cauza suspendărilor.

John Terry a fost eliminat în minutul 37 al meciului cu FC Barcelona, scor 2-2, de marți seară, astfel că va primi cel puțin un meci suspendare.

Ramires, autorul primului gol, Meireles și Ivanovici, aveau deja cartonașe galbene, iar marți seară au fost din nou sancționați, astfel că nu vor evolua la Munchen.

SURSA MEDIAFAX

John Terry FOTO: EPA

Andres Iniesta FOTO: EPA

Trei șuturi, tot atâtea goluri

BARCELONA. Mijlocașul echipei FC Barcelona, Andres Iniesta, a declarat că formația Chelsea a marcat trei goluri din tot atâtea șuturi la poartă în ambele manșe. „Chelsea trebuie felicitată pentru calificarea în finală. După cum s-a jucat în ambele manșe, nu este corect că noi nu vom juca finala. Suferim mult că am ratat calificarea. Ne-am creat foarte multe ocazii, dar nu am reușit să le concretizăm. Chelsea a avut trei șuturi la poartă și a înscris trei goluri, dar asta face parte din fotbal. Bilanțul acestui sezon este bun pentru noi, mai ales că știm că am dat totul. Evident, ne lipsesc trofeele, dar se mai întâmplă în sport", a spus Iniesta. **SURSA MEDIAFAX**

„Extratereștrii", eliminați

Chelsea a produs marea surpriză a semifinalelor Ligii Campionilor, trecând de FC Barcelona.

A fost o luptă „pe viață și pe moarte" în semifinala Barcelona – Chelsea FOTO: FAN

BARCELONA. Antrenorul echipei Chelsea Londra, Roberto Di Matteo, a declarat, după calificarea în finala Ligii Campionilor, că pentru jucătorii săi este un rezultat incredibil, mai ales că au eliminat cea mai bună formație din lume, FC Barcelona.

„Pentru acești jucători este un rezultat incredibil. Mulți ne-au crezut victime sigure, dar acești jucători și-au arătat caracterul. Nu ne-am așteptat să jucăm în inferioritate numerică și a fost mai greu decât am prevăzut. Barcelona este o mare echipă, cea mai bună din lume, cu mulți campioni în componență, dar noi am demonstrat că putem să o punem în încurcătură. Am avut un sezon dificil, dar am scos ceva special când nimeni nu se aștepta. Cred că acest lucru a fost posibil doar datorită ADN-ului acestor jucători", a spus Di Matteo. La rândul său, antrenorul echipei FC Barcelona, Josep Guardiola, a declarat: „Jucătorii sunt extrem de triști. Momentul de cumpănă a fost la golul lui Ramires dinaintea pauzei. A fost o lovitură dură în plan psihologic. Am făcut tot ce am putut pentru a câștiga, nu numai astăzi ci și în tur. Am avut multe șanse, am avut și un penalti, dar nu a fost de ajuns. A fost dificil să-i desfacem pe adversari. Au stat cu toții în defensivă și au încercat să speculeze pe benzi. Nu este ușor, dar pe viitor vom studia cum putem desface o astfel de apărare. Această dublă manșă mi-a adus aminte de semifinala cu Internazionale Milano de acum doi ani, dar acum parcă a fost și mai frustrant deoarece am avut mai multe ocazii. În zilele următoare vom analiza unde am greșit".

SURSA MEDIAFAX

Gol fundamental

Tehnicianul italian consideră că golul marcat de Ramires înainte de pauză a fost fundamental: „Golul lui Ramires a fost fundamental. Am spus înainte de meci că venim aici să marcăm și am reușit. Acel gol ne-a readus în avataj și ne-a redat încrederea. Repriza a doua nu a fost o chestiune de tactică, ci de pasiune, orgoliu și dorință de a ajunge în finală. Știam că ne despart 45 de minute de finala de la Munchen și asta ne-a întărit. Sunt cu adevărat fericit pentru acest grup de jucători. Trebuie să ne bucurăm, deoarece am făcut cu adevărat ceva incredibil. Când va veni momentul ne vom gândi și la finală".

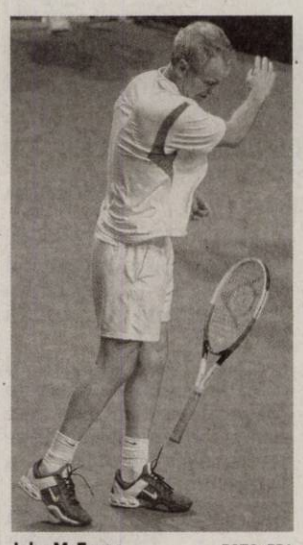

John McEnroe FOTO: EPA

Spectacol total la București

Meciurile demonstrative de la Arenele BNR au ridicat în picioare numerosul public prezent.

BUCUREȘTI. John McEnroe și Andrei Pavel au oferit celor aproximativ 3.000 de spectatori prezenți, marți seară, la Arenele BNR, un tenis de înaltă clasă într-un meci demonstrativ, care s-a ridicat peste multe dintre evoluțiile unor jucători profesioniști participanți la turneul BRD Năstase Țiriac Trophy.

„McEnroe a jucat extraordinar, se vede că a fost numărul 1 mondial. El joacă în mod constant, mai des decât mine, eu doar antrenez. Am mai jucat o dat cu el acum un an și jumătate, în America, și l-am învins mai greu, 7-6. Astăzi a fost și obosit, a ajuns la București aseară târziu", avea să declare Pavel la finalul întâlnirilor de marți.După tenisul de gală oferit de cei doi, pe terenul arenei centrale din Parcul cu Platani au pătruns Mansour Bahrami (55 de ani) și Ilie Năstase (65 de ani), pentru un meci de dublu. Aura de seriozitate a precedentei întâlniri a dispărut aproape în totalitate, doar McEnroe cuplându-se mai greu la stilul artistic de revistă al lui Năstase și Bahrami. Fostul mare jucător iranian, o prezență constantă la meciurile demonstrative organizate la București, a fost „one man show" marți seară și a strânit ovații în tribune. El a făcut pereche cu John McEnroe, în timp ce Ilie Năstase i s-a alăturat lui Andrei Pavel.

McEnroe, Bahrami, Năstase și Pavel au oferit o seară magică la Arenele BNR unui public mai numeros decât la toate meciurile de pe tabloul de simplu al BRD Năstase Țiriac Trophy disputate până atunci. **SURSA MEDIAFAX**

UEFA: „Hagi inspiră generația următoare"

BUCUREȘTI. UEFA a realizat un video reportaj la Academia de Fotbal „Gheorghe Hagi", acesta fiind publicat pe site-ul oficial al forului continental sub titlul „Hagi inspiră generația următoare". Fostul căpitan al echipei naționale a României a prezentat echipei de la UEFA Training Ground condițiile pe care le oferă tinerilor fotbaliști academia sa din localitatea Ovidiu, județul Constanța. În cadrul reportajului, Gheorghe Hagi afirmă că scopul său principal este de oferi o șansă cât mai multor tineri de a face fotbal de performanță. El explică faptul că Academia La Masia, care aparține fostului său club, FC Barcelona, a reprezentat un model în realizarea propriei școli de fotbal. Echipa de filmare prezentă la Ovidiu a realizat și un scurt interviu cu fiul lui Gheorghe Hagi, Ianis.

SURSA MEDIAFAX

Tomis Constanța, al doilea titlu consecutiv

CONSTANȚA. Echipa de volei feminin CV 2004 Tomis Constanța a devenit pentru a doua oară consecutiv campioana României, după victoria cu 3-0 la general împotriva formației Știința Bacău. Deși lipsită de aportul uneia dintre titulare, bulgăroaica Tsvetelina Zarkova, CV 2004 Tomis Constanța a câștigat, marți seară, și cea de-a treia partidă din finala Diviziei A, scor 3-0 (25-15, 25-23, 25-19) după ce în precedentele două jocuri se impusese la Bacău cu 3-1 și 3-2.

„Vreau să le mulțumesc acestor fete, ele sunt eroinele și le sunt foarte recunoscător. A fost un campionat greu, am avut multe meciuri și în cupele europene care au făcut ca întrecerea internă să fie și mai dificilă pentru că s-au jucat multe partide într-un interval foarte scurt de timp. Este un titlu muncit și suntem foarte fericiți", a declarat antrenorul Darko Zakoc. **SURSA MEDIAFAX**

Tomis Constanța, campioană pentru a doua oară consecutiv FOTO: FAN

Legia Varșovia câștigă Cupa

KIELCE. Echipa Legia Varșovia a câștigat pentru a 15-a oară în istorie Cupa Poloniei, după ce a învins, marți seară, la Kielce, în finală, cu scorul de 3-0 (2-0), formația Ruch Chorzow, informează site-ul oficial al UEFA.

Golurile învingătorilor au fost marcate de Ljuboja '6, Radovici '41 și Zyro '55.

Legia Varșovia este echipa care a câștigat cele mai multe Cupe ale Poloniei, celelalte formații cucerind maxim câte șase trofee. **SURSA MEDIAFAX**

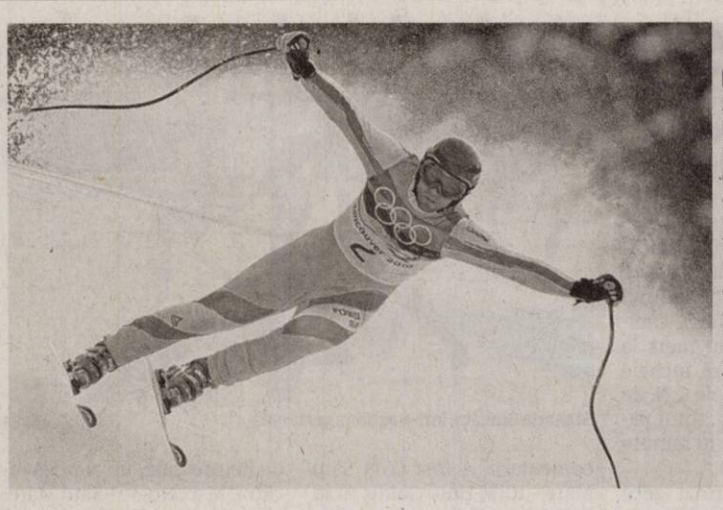

Hans se retrage

Schiorul austriac Hans Grugger, grav rănit la începutul anului 2011 la un antrenament la Kitzbühel, în Austria, și-a anunțat retragerea din activitate.Grugger are patru victorii la Cupa Mondială, a explicat că are încă probleme la piciorul drept după căzătura de la Kitzbuhel. FOTO: EPA

Panucci a plecat de la Genova după o lună

GENOVA. Fostul internațional Christian Panucci a demisionat din funcția de director sportiv la Palermo, la o lună de la numire, a anunțat, marți, clubul sicilian. Palermo a luat act „cu multă amărăciune" de decizia lui Panucci și îi mulțumește acestuia pentru munca depusă, a anunțat clubul sicilian, care a precizat că demisia este rezultatul unei „neînțelegeri cauzată de declarațiile președintelui Maurizio Zamparini și prezentate eronat de presă". Ruptura ar veni, conform presei italiene, după un interviu al lui Zamparini în care vorbea de aducerea unui vicepreședinte în sezonul viitor, cuvânt transformat de site-urile de interent în „director sportiv".

Fost jucător la AC Milan, Real Madrid și AS Roma, Panucci, în vârstă de 38 de ani, era consultant pentru canalul Sky Sport. El a venit numit în 19 martie.

SURSA MEDIAFAX

Exerciții antiteroriste în vederea lui EURO 2012

KIEV. Autoritățile ucrainene au efectuat o serie de exerciții antiteroriste, marți, în apropiere de Kiev, în perspectiva campionatului de fotbal Euro-2012. Elicoptere, avioane de vânătoare MIG-29, militari și agenți de poliție au simulat eliberarea unui avion deturnat de teroriști în cursul exercițiilor.

În cursul exercițiilor, desfășurate la Vasilkiv, la 40 de kilometri de Kiev, două avioane de tip MIG-29 însoțite de două elicoptere au forțat avionul „deturnat" să aterizeze.Echipe ale serviciilor speciale au intervenit apoi în avion, imobilizând „teroriștii" și eliberând „ostaticii". În timpul Euro-2012, opt avioane de vânătoare și numeroase elicoptere militare vor fi mobilizate pentru intervenții în caz de nevoie. Euro-2012 este un test pentru conformitatea Ucrainei cu normele europene în materie de securitate.

SURSA MEDIAFAX

Ceaiul verde, antiseptic şi decongestionant FOTO: FAN

Bun în lupta cu bacteriile şi virusuri

BUCUREŞTI. Este foarte important ca în această perioadă, la început de primăvară, să ajutăm organismul să lupte cu variaţiile de temperatură şi să facă faţă atacului virulent al diferiţilor agenţi patogeni, bacterii sau virusuri. Ceaiul verde şi cel alb, în care se adaugă zeamă de lămâie şi miere, au acţiune antiseptică şi decongestionantă la nivelul căilor respiratorii.

12

la sută din copiii români sunt alăptaţi exclusiv la sân până la vârsta de şase luni, potrivit Institutului pentru Ocrotirea Mamei şi Copilului. Nou-născuţii hrăniţi de la sânul mamei au probleme mai puţin numeroase şi mai puţin severe decât cei hrăniţi cu lapte prefabricat, deoarece laptele de la sân este mult mai uşor digerabil, fiind eliberat din stomac de două ori mai repede.

Atenţie cu ce slăbiţi! FOTO: FAN

Slăbitul cu pilule-minune, procedeu greşit

BUCUREŞTI. Pastilele-minune sau ceaiurile care promit slăbire rapidă pot cauza pierderea mineralelor din corp, deshidratare, oboseală, dureri de cap şi palpitaţii. Astfel de pilule afectează procesul de arderi în corp. Înlocuirea mesei cu suplimente este greşită dacă nu este însoţită de o educaţie specifică şi o evaluare medicală amănunţită (cu analize de sânge, examinare clinică).

Anxietatea generalizată ne face mai inteligenţi

Persoanele anxioase, datorită temerilor lor exagerate, sunt mai prudente şi nu se avântă în luarea unor decizii.

> Cei care suferă de anxietate au un coeficient de inteligenţă ridicat
> UNIVERSITATEA COLUMBIA

BOGOTA. Anxietatea, descrisă de obicei ca o afecţiune, este, în realitate, o trăsătură benefică şi pare că a evoluat odată cu inteligenţa umană, consideră cercetătorii americani dintr-un grup pluridisciplinar de la Universitatea Columbia, Institutul american pentru sănătate şi laboratorul farmaceutic GSK. Persoanele anxioase, datorită temerilor lor exagerate, sunt mai prudente şi nu se avântă în luarea unor decizii care le-ar putea afecta pe viitor, afirmă cercetătorii americani.

Pentru a ajunge la această concluzie, oamenii de ştiinţă au realizat un studiu în care au inclus 26 de persoane suferind de sindromul anxietăţii generalizate (caracterizată prin teama excesivă, exagerată şi griji în legătură cu evenimentele de zi cu zi), care au fost comparate cu un grup format din 18 persoane considerate sănătoase. Toţi voluntarii au participat la testul de măsurare a coeficientului de inteligenţă. În primul grup, cei mai anxioşi dintre pacienţi au obţinut cele mai ridicate performanţe la acel test de inteligenţă.

„Deşi temerile exagerate sunt considerate drept un element negativ al personalităţii, spre deosebire de inteligenţă, considerată un element pozitiv, angoasa ar fi permis speciei noastre pe parcursul istoriei să evite situaţiile periculoase. Angoasa i-a ajutat pe oameni să nu îşi asume riscuri inutile şi să supravieţuiască în anumite cazuri", concluzionează autorii studiului.

IQ-ul, direct proporţional cu starea de neliniştе FOTO: FAN

Diabetul poate fi prevenit

În prezent, în România, sunt înregistraţi circa 800.000 de diabetici, dar medicii afirmă că numărul lor este dublu.

Sportul reduce riscul îmbolnăvirii de diabet FOTO: FAN

BUCUREŞTI. Se apreciază că peste şase ani, la nivel mondial, numărul diabeticilor va ajunge la jumătate de miliard. În prezent, în România, sunt înregistraţi circa 800.000 de diabetici, dar medicii afirmă că numărul lor este dublu. Din fericire, diabetul de tip 2 poate fi prevenit.

Cea mai modernă metodă de depistare a diabetului este măsurarea hemoglobinei glicozilate din sânge, analiză care se poate face indiferent dacă persoana în cauză a mâncat sau nu. Potrivit prof. dr. Nicolae Hâncu, preşedintele onorific al Federaţiei Române de Diabet, Nutriţie şi Boli Metabolice, valorile ideale ale hemoglobinei sunt cuprinse între 5,7% şi 6,4%.

„Dacă o persoană are nivelul glicemiei cuprins între 100 şi 125 mg/dl şi hemoglobina peste 6,4%, înseamnă că suferă de prediabet. Ba, mai mult, dacă persoana în cauză este supraponderală ori obeză şi are o rudă de gradul I cu diabet sigur va face această boală. Însă numai dacă nu ia măsuri în acest sens", explică prof. dr. Nicolae Hâncu.

Stilul de viaţă

Un studiu realizat în Finlanda arată că, prin scăderea greutăţii cu numai 7%, riscul de diabet de tip 2 în cazul persoanelor cu prediabet scade considerabil. În acest sens însă, se recomandă modificarea radicală a stilului de viaţă. Mai exact, se recomandă o dietă hipocalorică care să cuprindă îndeosebi fructe, legume, cereale integrale, carne slabă de pui şi peşte.

Dieta trebuie completată, zilnic, cu 30 de minute de mişcare (mers în ritm alert, jogging, ciclism, înot, sărit coarda). De altfel, în ceea ce priveşte activitatea fizică, studiile realizate de-a lungul timpului au arătat că persoanele care fac sport de cel puţin cinci ori pe săptămână, câte o jumătate de oră, prezintă un risc cu 30% mai mic de a se îmbolnăvi de diabet. Este foarte important să descoperi la timp diabetul, deoarece, în lipsa unui tratament adecvat, îţi poţi pune viaţa în pericol. Infarctul, pierderea vederii sunt numai două dintre complicaţiile acestei boli. „Persoanele cu diabet suferă de o boală perfidă care, în timp, devine devastatoare, dacă nu iau măsuri. În general, după circa cinci-şase ani, persoanele cu diabet de tip 2 au nevoie de insulină. Insulinoterapia este cea mai complexă formă de tratament din medicină.

Realitatea ne arată că, din cauza complexităţii sale, insulinoterapia nu se face întotdeauna în mod corespunzător", mai spune prof. dr. Nicolae Hâncu.

Când prezinţi risc de diabet

Prezinţi risc de diabet dacă: • ai o rudă de gradul I diagnosticată cu diabet; • eşti obez; • ai nivelul glicemiei cuprins între 100 şi 125 mg/dl; • eşti hipertensiv; • în timpul sarcinii ai suferit de diabet gestaţional; • ai un nivel al trigliceridelor cu mult peste limita normală.

Cătina şi cicoarea tratează bolile tiroidei

Depistate la timp, afecţiunile glandei tiroide pot fi vindecate. De mare ajutor sunt tratamentele naturale.

BUCUREŞTI. Uleiul de cătină şi infuzia de cicoare, pot fi folosite ca atare sau combinate cu medicamente în tratarea afecţiunilor glandei tiroide. Uleiul de cătină este indicat şi pentru creşterea imunităţii, oprirea dezvoltării celulelor canceroase, dar şi în tratarea afecţiunilor endocrine.

1 **Uleiul de cătină.** Pentru a prepara uleiul de cătină, ai nevoie de un kilogram de fructe, pe care le speli bine cu apă, după care le zdrobeşti cu o lingură de lemn într-un vas emailat sau de sticlă. Strecori sucul obţinut printr-un tifon, după care-l laşi 24 de ore la temperatura camerei, însă fără a acoperi etanş vasul.

Pelicula de culoare mai deschisă care se va obţine la suprafaţă este uleiul de cătină.

Pentru prevenirea şi tratarea problemelor glandei tiroide, poţi lua câte 20 de picături, de trei ori pe zi, timp de o lună.

Se pot face câte 2-3 cure pe parcursul anului. Uleiul îl poţi procura şi de la magazinele cu produse naturiste, sub formă de capsule. Poţi lua 1-2 capsule, de trei ori pe zi, timp de o lună.

2 **„Cafeaua" care tratează tiroida.** Remediile pe bază de cicoare (un înlocuitor al cafelei) au efecte benefice în eliminarea toxinelor, stimularea funcţiilor ficatului şi în tratarea problemelor tiroidiene. Poţi încerca infuzia, din două linguriţe de rădăcină sau de flori adăugate la o cană cu apă clocotită. Bea ulterior două căni pe zi, timp de două săptămâni.

3 **Roiniţa, leac în hipertiroidism.** Cunoscută în popor şi sub numele de melisă, roiniţa este un ingredient-minune în tratamentul hipertiroidismului. Extractele din roiniţă inhibă acţiunea hormonului tiroidian. Prepară o infuzie de roiniţă, adăugând 1-2 linguri de frunze uscate la o cană cu apă fierbinte. După răcire, poţi bea câte 1-2 căni pe zi, după mesele principale ale zilei. Poţi urma tratamentul între 4-6 luni.

Se iau 20 de picături de ulei de cătină, de trei ori pe zi, timp de o lună

FOTO: FAN

> Tratamentul pentru problemele tiroidiene este personalizat
> DR. CRISTINA PAVEL

Salvia, un alt remediu tiroidian

Pentru problemele tiroidiene, sunt indicate în general produsele obţinute din sânziene, salvie şi cele din coada-şoricelului.
Din infuzia de salvie se beau zilnic 2-3 căni. Mai este recomandată şi gargara cu infuzie de salvie, dar şi capsulele cu extracte naturale din magazinele naturiste.
Pacientul trebuie să ştie că tratamentul pentru problemele tiroidiene este personalizat. În cazul deficienţei de iod, poate fi prescris tratamentul pe bază de alge.
Pentru afecţiunile diagnosticate într-un stadiu mai avansat sau pentru cele cu complicaţii, trebuie cerut sfatul medicului.

Uleiul de peşte, bun pentru inimă

LONDRA. Milioane de oameni cu probleme cardiace ar putea fi salvaţi de la o moarte sigură de o pilulă de ulei de peşte, susţin oamenii de ştiinţă. Autorităţile de sănătate publică britanice recomandă persoanelor care au supravieţuit deja unui atac de cord, administrarea unor suplimente conţinând ulei de peşte, pentru a preveni noi atacuri. E suficient să consumaţi zilnic un gram de ulei de peşte.

Recomandat cardiacilor FOTO: FAN

Fermierii pot depune dosarele pentru sprijin financiar FOTO: FAN

Indisciplină printre fermieri

APIA îi atenţionează pe fermieri: nu respectă programarea, pot rămâne fără subvenţii!

ARAD. Centrul judeţean al Agenţiei pentru Plăţi şi Intervenţie în Agricultură Arad le atrage atenţia fermierilor că indisciplina în ceea ce priveşte depunerea declaraţiilor pe suprafaţă poate duce la penalizări pentru unii dintre agricultori.

14% fără programare

„Până în prezent, dintre cei 17.992 fermieri programaţi să depună cererea de plată unică pe suprafaţă, s-au prezentat numai 15.520 fermieri. Precizăm că în fiecare zi, un procent de 14 % din fermierii invitaţi nu respectă programările stabilite de instituţia noastră. Consecinţa firească a nerespectării programărilor, astfel cum o cunoaştem din experienţele anilor anteriori, va fi aceea că la depunerea cererilor de plată se vor înregistra mari aglomerări, întârzieri în procesarea informaţiilor, unii din fermieri riscând să nu ajungă să depună cererile numai în intervalul 15 mai - 11 iunie cu penalizări de 1% pentru fiecare zi de întârziere, sau chiar să depăşească perioada legală de depunere, iar cererile să fie respinse de la plată pentru acest motiv", a explicat Gheorghe Alda, directorul executiv al APIA Arad.

În acest sens, fermierii sunt rugaţi să respecte întocmai programările din invitaţiile primite şi să se prezinte la centrul local A.P.I.A. la data şi ora la care au fost programaţi pentru depunerea cererilor de plată unică pe suprafaţă.

JA-A.P.

INTERVIU JA. **Ştefan Muscă, primarul comunei Olari**

„Nu am dezamăgit"

Ştefan Muscă vorbeşte despre investiţiile finalizate deja şi despre planurile de viitor în fruntea Olariului.

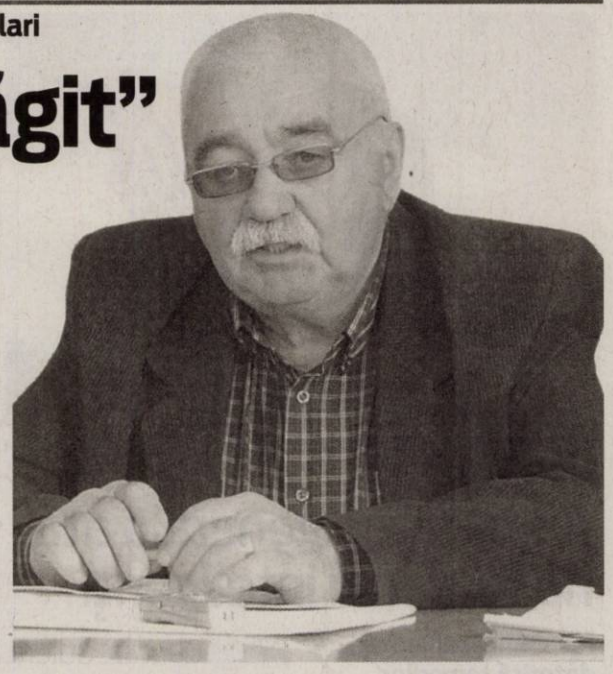

Cum descrieţi dezvoltarea localităţii Olari în ultimii ani?

ŞTEFAN MUSCĂ. În ultimii ani, respectiv în ultimul mandat, pentru că sunt la al patrulea mandat, comuna Olari s-a dezvoltat destul de bine. Au fost realizate multe lucruri frumoase. De exemplu, s-au asfaltat patru kilometri de străzi, s-au pietruit opt kilometri de străzi în satul Sintea Mică, a fost realizat la şcoala din Olari un teren de sport cu gazon sintetic. În plus, a fost făcută reparaţia capitală a căminului cultural, atât la interior cât şi la exterior. Mai avem 350 de metri pătraţi de trotuare pavate. Au fost realizate investiţii în reparaţiile şcolii generale şi în realizarea unui grup social în incinta unităţii de învăţământ. Cam acestea ar fi cele mai importante lucrări de investiţii din ultimii ani în Olari.

Ce procentaj din fondurile investite sunt pe programe nerambursabile şi care investiţii au fost realizate cu aceşti bani?

MUSCĂ. De la Uniunea Europeană nu am primit nimic. Am avut un proiect important pe măsura 322, dar l-am pierdut. Şi asta, părerea mea, din cauza politicii. În schimb, am primit de la Consiliul Judeţean Arad fonduri, chiar dacă sunt din alt partid, respectiv din PSD. Din aceşti bani au fost realizate drumurile, a fost reparată şcoala, dar şi căminul cultural. Bineînţeles, pe lângă banii de la consiliu, am mai pus şi noi confinanţare.

Ce proiecte doriţi să realizaţi în viitorul scurt şi mediu?

MUSCĂ. Pe viitorul scurt vreau să mai amenajăm încă 350 de metri de pavaj, iar asta în zilele care urmează. Am mai întocmit un proiect de introducere a apei potabile în satul Sintea Mică. La proiectele de medie şi lungă durată, ţinând cont că sunt sigur că voi fi ales din nou de locuitorii Olariului, vreau să asfaltez toate drumurile din comună. Procentual vorbind, până în prezent am asfaltat cam 40 la sută din drumuri. Vreau ca procentul să crească la 100 la sută. În plus, o altă dorinţă de a mea este introducerea unei reţele de canalizare în comună. Acestea sunt proiecte fiabile pentru următorii ani şi sunt sigur că voi reuşi să le duc la îndeplinire.

Cu ce gânduri aşteptaţi viitoarele alegeri locale?

MUSCĂ. Aştept cu gânduri bune alegerile din luna iunie. Sunt foarte liniştit pentru că eu cred că cetăţenii din Olari nu au fost dezamăgiţi de mine şi de activitatea mea în aceşti 16 ani de când sunt primar. Şi nici nu vreau să îi dezamăgesc. Sunt dornic de muncă, nu m-am plafonat. Chiar am vrere şi elan în încercarea mea de a dezvolta frumos comuna Olari.

JA-O.E.

Predă păşunea locuitorilor

Aurel Radiţa, primarul comunei Şicula, a anunţat că vrea să dea păşunea în administrarea crescătorilor de animale.

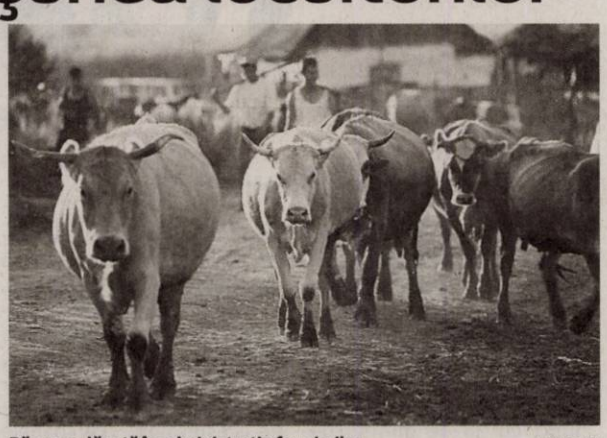

Păşunea, lăsată în administraţia fermierilor FOTO: JA

ŞICULA. Vrea să cedeze cu titlu gratuit păşunea comunală către crescătorii de bovine şi cabaline. Aceasta este intenţia primarului din Şicula, Aurel Radiţa, intenţie care va fi conretizat într-un proiect de hotărâre de consiliu local la următoarea şedinţă. „Le voi propune consilierilor locali să cedăm cu titlu gratuit păşunea către crescătorii de vaci şi de cai din comună. În data de 1 mai expiră contractele încheiate de primărie cu marii crescători de animale, iar de la această dată vrem să o oferim cu titlu gratuit fermierilor", a declarat Radiţa.

Cu taxă, fără taxă

Primarul Şiculei ne-a vorbit despre regimul păşunii de până acum. „Din anul 2008 micii crescători, care aveau una sau două vaci, nu plăteau taxe de păşunat. Doar ceilalţi locuitori, care aveau un număr mai mare de animale au avut contracte încheiate cu primăria. Acum vrem să eliminăm taxa de păşunat, la fel cum am făcut şi cu taxa de coşerit şi cu taxa pentru paza de noapte", susţine Aurel Radiţa. Edilul şiculan spune că impune anumite condiţii pentru darea în folosinţă gratuită a păşunii comunale.

„În primul rând, pentru a primi păşunea, crescătorii de animale trebuie să se organizeze într-o asociaţie. În momentul următor, vom ceda administrarea păşunii fără ca primăria să primească niciun leu. Apoi, o altă condiţie este reprezentată de întreţinerea terenului. Crescătorii de animale vor trebui să întreţină păşunea pe cheltuiala asociaţiei. Dar nici aici nu va fi nevoie de bani din partea oamenilor, pentru că fondurile vor veni de la APIA", a precizat Aurel Radiţa.

JA-A.G.

Bani europeni

În ceea ce priveşte subvenţia pe care viitoarea asociaţie ar putea primi, aceasta se învârte în jurul sumei de 200 de euro pentru fiecare hectar de păşune. Aşa că banii europeni primiţi de la APIA ar putea acoperi cu siguranţă lucrările de întreţinere a păşunii comunale din Şicula.

Blocuri noi la Sântana

SÂNTANA. Administraţia locală din Sântana a demarat toate procedurile necesare pentru ridicarea a trei blocuri ANL în perioada următoare.

Potrivit declaraţiilor primarului Viorel Enache, este vorba despre un număr total de 48 de apartamente care ar urma să devină funcţionale între anii 2012 şi 2014.

„Am realizat deja proiectele care au fost depuse la Compania Naţională de Investiţii încă din anul 2011. Acum aşteptăm un răspuns şi finanţare pentru cele trei blocuri", a declarat primarul din Sântana.

În altă ordine de idei, un alt proiect de amploare al administraţiei locale din oraşul Sântana este realizarea unui parc. Locul de agrement se va nume Parcul Europa, iar proiectul de finanţare a fost depus la Fondul de Mediu din anul 2010.

JA-A.G.

S-a stabilit candidatul la primaria Şeitin

ŞEITIN. Uniunea Social-Liberală (USL) a desemnat candidatul pentru funcţia de primar al Şeitinului. Acesta este Culi Neculai Rotaru, preşedintele PSD din localitate. În urma negocierilor dintre PSD şi PNL şi în urma sondajelor în care Rotaru a ieşit învingător printre şeitineni, s-a stabilit că el va fi candidatul uniunii. În schimb, preşedintele PNL Şeitin, Ştefan Buha, a fost dat afară de către conducerea judeţeană. „S-a aliat cu Ioan Vădăsan, cunoscut în localitate drept Perneu. Acesta este un consilier local care şi-a demonstrat calităţile pe plan politic numai în mod negativ", a declarat Culi Rotaru. Se pare că demiterea lui Buha a avut la bază faptul că reprezentanţii PSD Şeitin au refuzat să îl treacă pe Perneu pe listele electorale ale partidului. La final, Rotaru a făcut şi o declaraţie referitoare la viitoarea campanie electorală. „Sper că această campanie să se desfăşoare în limitele bunului simţ, iar cetăţenii să voteze în funcţie de proiectele realizabile ale candidaţilor şi în funcţie de spiritul gospodăresc al acestora", a declarat Culi Rotaru.

Culi Rotaru FOTO: JA

JA-A.G.

Buletine noi şi la Beliu

Primăria Beliu a colaborat cu Evidenţa Persoanelor şi au creat un nou serviciu public local de eliberare a actelor de identitate.

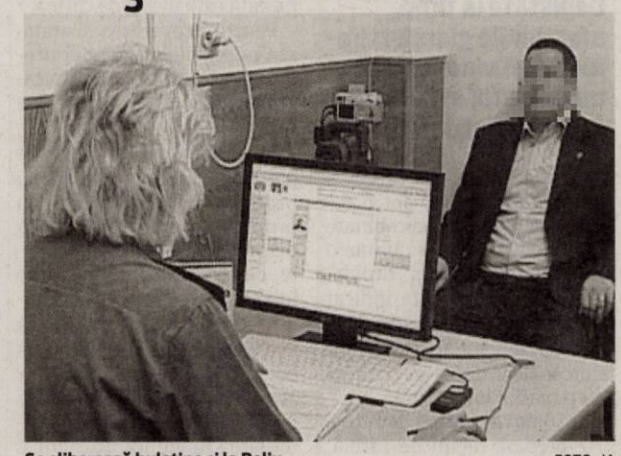

Se eliberează buletine şi la Beliu FOTO: JA

BELIU. Direcţia Judeţeană de Evidenţă a Persoanelor Arad (DJEP) anunţă că s-a deschis un nou serviciu public comunitar local de evidenţă a persoanelor. Este vorba despre serviciul din Beliu, recent inaugurat. „DJEP mulţumeşte autorităţii administraţiei publice locale de la nivelul comunei Beliu pentru iniţierea demersurilor privind înfiinţarea unui serviciu public comunitar local de evidenţă a persoanelor în interesul cetăţenilor domiciliaţi în comunele Archiş, Beliu, Craiva şi Hăşmaş", a declarat Camelia Stoian, directorul de la Evidenţa Persoanelor. Aceasta mai spune că „primăria comunei Beliu a creat toate condiţiile necesare înfiinţării SPCLEP, există asigurat spaţiul necesar desfăşurării activităţii şi urmează ca serviciul să fie dotat cu tehnica de calcul necesară". Personalul care va fi angajat în cadrul noului serviciu va fi perfecţionat la DJEP Arad şi la serviciul public din Ineu. SPCLEP Beliu se adaugă altor servicii deschise cu ajutorul primăriilor din judeţ. Doar anul acesta au mai fost inaugurate servicii specifice la Gurahonţ, Vinga, Târnova sau Vladimirescu.

JA-A.G.

Televiziune pe bani europeni

NĂDLAC. Localnicii din Nădlac vor avea propria lor televiziune prin internet. Proiectul a fost posibil după ce Primăria din localitate a depus şi câştigat un proiect european de 50 000 euro. Primele informaţii locale se vor transmite on-line din această vară. Proiectul a fost scris în colaborarea cu localitatea maghiară Totkomlos unde este o populaţie de etnie slovacă.

Finanţarea totală acoperă o perioadă de funcţionare de 18 luni, însă Primăria Nădlac are obligaţia să menţină funcţionarea postului cel puţin cinci ani. Grila de programe este în curs de definitivare şi au fost achiziţionate echipamentele necesare. Funcţionarii Primăriei afirmă că aceasta va cuprinde reportaje despre oraş, interviuri şi ştiri de interes public.

Mulţi dintre localnici spun că nu au nici măcar un computer sau conexiune la internet aşa că le va fi imposibil să se informeze direct de pe platforma de televiziune on-line. Aşa că veştile se vor transmite tot pe uliţă.

Televiziune nouă FOTO: JA

JA-M.A.

Manifestanţii au rămas aşezaţi în tăcere, iar unii plângeau FOTO: EPA

Comemorare specială

ISTANBUL. Câteva sute de persoane au manifestat marți la Istanbul cu ocazia celei de a 97-a comemorări a genocidului armenilor sub Imperiul Otoman, în cursul Primului Război Mondial, relatează AFP. Participanții, și anume turci, armeni și kurzi, au organizat ocuparea Pieței Taksim, în centrul Istanbului. Manifestanții agitau portrete ale unor intelectuali armeni, inclusiv al jurnalistului Hrant Dink, ucis în 2007, în fața biroului său de la Istanbul.

„Ne aflăm aici pentru a spune că această durere este a noastră, a tuturor. Suntem aici pentru a împărtăși durerea armenilor", a declarat Senol Karakas, purtătorul de cuvânt al manifestanților. Poliția a consolidat măsurile de securitate pe durata manifestației, iar o ambulanță era pregătită de intervenție.

Un manifestant, Turgay Cakar, a declarat că această manifestație care comemorează începutul masacrelor are loc pentru a treia oară.

Armenii comemorează genocidul anual, pe 24 aprilie, dată la care consideră că au început masacrele din 1915 împotriva armenilor, sub Imperiul Otoman. Potrivit armenilor, aproximativ 1,5 milioane de persoane au fost ucise, în timp ce turcii, care resping termenul genocid, apreciază că au fost uciși între 300.000 și 500.000 de armeni, tot atâția cât și turci.

SURSA: MEDIAFAX

Au creat un nou serviciu de informaţii

Un serviciu „clandestin" de la Pentagon a fost creat pentru informaţiile umane.

WASHINGTON. Pentagonul a creat în cadrul serviciilor sale de informații un „Serviciu clandestin al apărării", pentru a se concentra mai mult pe informațiile umane și a-și reorienta prioritățile în materie de spionaj, a anunțat marți un purtător de cuvânt, citat de AFP.

Crearea „Defense Clandestine Service", care va activa în cadrul Agenției de Informații a Apărării (DIA), a fost parafată săptămâna trecută de secretarul Apărării, Leon Panetta.

„Este conceput înainte de toate pentru a integra mai bine mijloacele de informații" și a ameliora coordonarea cu cele 16 agenții de informații americane, a explicat căpitanul de vas John Kirby.

Conform New York Times, un raport clasificat realizat anul trecut aprecia că DIA, care se concentrează pe informațiile de la comandanții din teatrele de război, urmează să se reorienteze spre alte probleme de interes național, precum proliferarea nucleară, Iranul și China.

SURSA: MEDIAFAX

Van Rompuy la Bucureşti

Van Rompuy a apreciat participarea României la semnarea şi ratificarea Pactului Fiscal.

Herman van Rompuy FOTO: EPA

BUCUREŞTI. Președintele Traian Băsescu l-a primit ieri, la Cotroceni, pe președintele Consiliului European, Herman van Rompuy, aflat în vizită oficială în România, discuția a vizat teme europene precum eforturile de relansare a creșterii economice și finalizarea aderării României la Schengen. Herman van Rompuy, a declarat, ieri, în plenul Parlamentului, că o ratificare rapidă a Tratatului de guvernanță fiscală de către România este „crucială".

„România a semnat un tratat pentru o mai mare disciplină bugetară. O ratificare rapidă este crucială acum și contez și pe acest Parlament în acest sens, va contribui la prevenirea unor crize de datorii viitoare și demonstrează determinarea noastră politică de a face față și a depăși criza curentă", a spus oficialul european. Președintele Consiliului European a menționat că țările membre UE au decis cu responsabilitate și cu un simț al solidarității să ia măsuri, iar România și-a jucat rolul său, rămânând unită cu ceilalți membri ai Uniunii, făcând față responsabilităților sale și pe plan intern, astfel încât, în linie cu tratatele europene, Euro va deveni și moneda României.

Președintele Traian Băsescu a declarat, ieri, că l-a informat pe președintele Consiliului European, Herman Van Rompuy, că adoptarea Pactului Fiscal de către Camera Deputaților ar putea avea loc peste două săptămâni.

Limitează permisele de muncă

GENEVA. Guvernul elvețian va acorda doar 2.180 de permise de muncă imigranților din Europa Centrală și de Est până în aprilie 2013, informează AFP.

Această limită a fost stabilită de Guvernul elvețian pe 18 aprilie, când a reactivat clauza de salvgardare impusă Estoniei, Ungariei, Letoniei, Lituaniei, Poloniei, Slovaciei, Sloveniei și Cehiei.

Executivul elvețian va reanaliza situația până în aprilie 2013 și va decide dacă va prelungi sau nu restricțiile.

Înaltul reprezentant UE pentru Afaceri Externe, Catherine Ashton, a exprimat „regretul" pentru decizia autorităților elvețiene.

SURSA: MEDIAFAX

Testează o rachetă cu rază medie

Racheta pakistaneză este o versiune ameliorată a modelului Shaheen-1.

ISLAMABAD - Pakistanul a lansat miercuri cu succes o rachetă cu rază medie de acțiune, având capacitate nucleară, la câteva zile după ce rivalul său, India, a reușit primul său tir de rachetă cu rază lungă de acțiune, a anunțat armata, citată de AFP.

Raza exactă a dispozitivului nu a fost precizată, dar experții au indicat că ar putea atinge o țintă situată la 2.500 sau 3.000 de kilometri.

„Pakistanul a procedat astăzi cu succes la un tir de rachetă balistică cu rază medie Hatf IV Shaheen-1A", se arată într-un comunicat al armatei pakistaneze.

Joi, India a anunțat triumfal primul său tir de rachetă cu rază lungă de acțiune, cu capacitate nucleară, un succes tehnologic incontestabil.

India și Pakistanul, singura putere nucleară dovedită din lumea musulmană, au fost implicate în trei războaie de la independența celor două țări vecine în 1947.

Racheta pakistaneză este o versiune ameliorată a modelului Shaheen-1 și poate transporta atât ogive nucleare, cât și convenționale, a dat asigurări armata. Pakistanul testează în mod regulat rachete cu rază scurtă și medie de acțiune. **SURSA: MEDIAFAX**

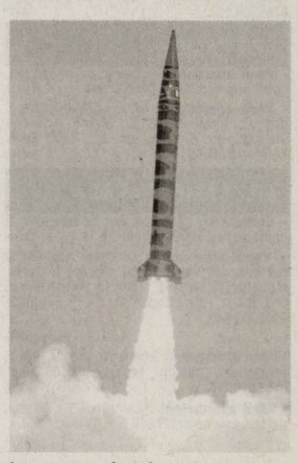

Lansarea rachetei FOTO: EPA

Locuinţe pentru romi

LYON. Prefectura regiunii franceze Lyon le-a acordat permise de ședere și locuințe la 100 de români de etnie romă, însă acțiunea s-a derulat în mod discret, pentru a nu atrage criticile extremei-drepte în campania electorală prezidențială, informează site-ul de știri Rue89Lyon.fr.

Acțiunea prefectului din Rhône, Jean-François Carenco, pare să fie în totală contradicție cu politica Guvernului de la Paris față de etnicii romi din Franța.

Pe 20 martie, 95 de romi, majoritatea adulți, au primit acte și locuințe în zona Adoma, regiunea Rhone, aceasta fiind o premieră în Lyon. Modele similare au fost aplicate deja în orașele Lille, Nantes și Seine-Saint-Denis.

SURSA: MEDIAFAX

Mitt Romney FOTO: EPA

Romney, câştigă în cinci state

WASHINGTON. Candidatul republican Mitt Romney a câștigat cinci alegeri primare marți și s-a prezentat ca și candidatul învestit pentru alegerile prezidențiale americane din noiembrie contra lui Barack Obama, chiar dacă trebuie să aștepte convenția partidului pentru a-și oficializa statutul, transmite AFP.

Conform estimărilor provizorii prezentate de mai multe posturi de televiziune americane, Mitt Romney - care se confruntă doar cu doi adversari republicani slab poziționați, Newt Gingrich și Ron Paul - a câștigat în mare măsură în statele New York, Delaware, Connecticut, Pennsylvania și Rhode Island cu scoruri situate între 56 la sută și 67 la sută din voturi.

Candidatul moderat este considerat marele învingător în aceste state din nord-estul SUA, unde republicanii centriști sunt numeroși.

SURSA: MEDIAFAX

Cere pact bugetar de creştere

PARIS. Președintele Băncii Centrale Europene, Mario Draghi, a declarat ieri, în Parlamentul European, că Europa are nevoie, după pactul bugetar, de un pact de creștere, oferind astfel un sprijin neașteptat candidatului socialist la președinția Franței, Francois Hollande.

„Avem un pact bugetar. Consider acum că este necesar un pact de creștere", a declarat Draghi, dovedind că discuțiile din UE se amplifică, relatează AFP.

SURSA: MEDIAFAX

Timoşenko, bătută la închisoare

Serviciul penitenciar ucrainean a negat aceste acuzaţii.

KIEV. Comisarul ucrainean pentru drepturile omului a confirmat că Iulia Timoșenko, care ispășește o pedeapsă de șapte ani de închisoare pentru abuz de putere, a fost bătută, la colonia penitenciară Kacianovskaia din Harkov (est), a anunțat un lider al opoziției, relatează Itar-Tass..

„Comisarul pentru Drepturile Omului Nina Karpaceva a anunțat public că reprezentantul său a vizitat-o marțea trecută pe condamnată, fără să anunțe. S-a confirmat că fostul premier avea urme de lovituri pe corp", a declarat ieri Arseni Iațeniuk, liderul Partidului Frontul Schimbării (de opoziție).

Karpaceva a solicitat procurorului general al Ucrainei să declanșeze cercetări penale și să îi concedieze pe cei care au utilizat forța fizică împotriva lui Timoșenko, în timp ce au transferat-o de la închisoare la spital. De asemenea, ea a insistat ca directorul serviciului penitenciar să dispună ca fostului premier să i se furnizeze de urgență asistență medicală, în concordanță cu decizia Curții Europene a Drepturilor Omului (CEDO).

Iulia Timoşenko FOTO: EPA

„Greva foamei în care a intrat Timoșenko reprezintă protestul ei față de ceea ce se petrece în țară și ceea ce i s-a întâmplat ei personal în închisoare", a spus avocatul.

Într-o scrisoare pe care i-a înmânat-o avocatului său, Timoșenko a afirmat că a fost luată cu forța la spital, de către gardieni din închisoare. Aceștia au tras-o afară din pat, iar atunci când a încercat să se apere ea a fost lovită în stomac și a leșinat, potrivit Itar-Tass. **SURSA: MEDIAFAX**

Publicitate 0257/210.775

SCP EXPERT SPRL
practicieni în insolvenţă

SCP EXPERT SPRL, lichidator al **SC ASPARAGUS SRL Arad**, anunţă vânzarea conform Legii 85/2006 prin licitaţie publică, deschisă, cu strigare a activului **clădire fabrică împreună cu utilajele specifice activităţii de tâmplărie** după cum urmează:

- imobilul înscris în CF 3291 Sebiş nr. Top. 1579/681-700/1/b/1/1/1/19/a/1/2/b/2 imobil compus din atelier mecanic, magazie atelier tâmplărie, WC, buncăr rumeguş, teren construcţii şi teren în suprafaţă de 3.084 mp şi imobil înscris în CF 3327 Sebiş nr. Top. 1579/681-700/1/b/1/1/1/19/a/1/2/b/1 imobil compus din teren intravilan în suprafaţă de 527 mp, imobile situate în Sebiş str. Morii FN ;

Împreună cu fabrica se valorifică şi bunurile mobile constând în utilaje specifice activităţii de tâmplărie după cum urmează: uscător pt. lemn cu accesorii, compresor fără rezervor pt. aer, fierăstrău panglică, circular, maşini de şlefuit, maşini de frezat, aspirator industrial, electroventilator, sistem supraveghere video etc.

Bunurile se vând la pachet ca un tot unitar, respectiv imobilele împreună cu mobile la preţul total de 97.900 Euro la care se adaugă TVA.

Activul poate fi vizitat la amplasamentul susmenţionat.

Licitaţia va avea loc în data 23 mai 2012, ora 14,00 la sediul lichidatorului judiciar EXPERT SPRL din Arad str. D. Bolintineanu, nr. 5, jud. Arad.

Contravaloarea caietului de sarcini este de 300 lei/participant. Caietul de sarcini poate fi achiziţionat zilnic la sediul lichidatorului judiciar EXPERT SPRL.

Garanţia pentru înscrierea în licitaţie este de 10% din valoarea de pornire.

Înscrierile, achitarea contravalorii caietului de sarcini şi depunerea garanţiei pentru licitaţie se pot efectua până în data de 23 mai 2012, ora 14.00.

În cazul neadjudecării licitaţia se va relua în data de **06.06.2012.**

(951342) Relaţii la tel. 0723562433 dna. Farcaş Adina sau zilnic între orele 10,00 -14,30 la sediul lichidatorului judiciar.

SCP EXPERT SPRL
practicieni în insolvenţă

SCP EXPERT SPRL, lichidator al **SC POLI SERVICE SRL Arad**, **anunţă vânzarea conform Legii 85/2006 prin licitaţie publică, deschisă, cu strigare a următoarelor bunuri:**

- imobilul apartamentul nr. 3 înscris în CF 26153/A Arad nr. Top. 181/a/2/III imobil compus din o cameră, bucătărie, cămară de alimente, coridor şi magazie în suprafaţă de 49 mp situat în Arad Bd. Iuliu Maniu, nr. 81, ap. 3, jud. Arad; Terenul în suprafaţă de 65,50 mp (cota ce revine apartamentului) este proprietatea SC POLI SERVICE SRL

Preţul de pornire în licitaţie pentru apartament este de 7.000 Euro fără TVA.

- bunurile mobile constând în utilaje specifice activităţii de vopsitorie auto după cum urmează: cabina uscare vopsire Strator, banc redresat caroserii, compresor OMA 500l, aparat de spalăt cu jet, instalaţie aspirare aer, autoturism mitsubishi Colt, termoregulator dulapuri scule etc.

Preţul de pornire în licitatie pentru bunurile mobile este de 21.000 Euro la care se adaugă TVA.

Activul şi bunurile mobile poate fi vizitat la amplasamentul susmenţionat.

Licitaţia va avea loc în data 24 mai 2012, ora 13,00 la sediul lichidatorului judiciar EXPERT SPRL din Arad str. D. Bolintineanu, nr. 5, jud. Arad.

Contravaloarea caietului de sarcini este de 300 lei/participant. Caietul de sarcini poate fi achizitionat zilnic la sediul lichidatorului judiciar EXPERT SPRL.

Garanţia pentru înscrierea în licitaţie este de 10% din valoarea de pornire.

Înscrierile, achitarea contravalorii caietului de sarcini şi depunerea garanţiei pentru licitaţie se pot efectua până în data de 24 mai 2012, ora 14.00.

În cazul neadjudecării licitaţia se va relua în data de **07.06.2012.**

Relaţii la tel. 0723562433 dna. Farcas Adina sau zilnic între orele 10,00 14,30 la sediul lichidatorului judiciar. (951342)

IOANA BUBULETE I.P.U.R.L

În calitate de lichidator judiciar al **SC Pro Pan SRL**, cu sediul în jud. Arad, loc. Peregu Mare nr. 137, **JO2/412/2002, CUI 14272765** în temeiul art. 61 alin. 3 din Legea nr. 85/2006 notifică pe toţi creditorii că, prin incheierea civila nr.182/11.04.2012, în dosarul 2119/108/2012, s-a deschis procedura falimentului prevăzută de Legea nr. 85/2006 împotriva SC Pro Pan SRL.

Creditorii vor depune declaraţiile de creanţă până în data de **04.06.2012** la grefa Tribunalului Arad, acestea trebuind să îndeplinească cerinţele prevăzute în art. 65 din Legea nr. 85/2006.

Relaţii la tel.0357/411373,FAX.0257/215544.

IOANA BUBULETE I.P.U.R.L

În calitate de administrator judiciar al **SC Magazzini Italiani SRL**, cu sediul în loc. Arad, Calea Bodrogului nr. 10, JO2/699/2004, CUI 16351288 în temeiul art. 61 alin. 3 din Legea nr. 85/2006 notifică pe toţi creditorii că, prin încheierea civila nr.189/12.04.2012, în dosarul 2226/108/2012, s-a deschis procedura insolventei prevăzută de Legea nr. 85/2006 împotriva SC Magazzini Italiani SRL.

Creditorii vor depune declaraţiile de creanţă până în data de **25.05.2012** la grefa Tribunalului Arad, acestea trebuind să îndeplinească cerinţele prevăzute în art. 65 din Legea nr. 85/2006.

Relaţii la tel.0357/411373,FAX.0257/215544. (951342)

Comitetul de conducere al Composesoratului Foştilor Urbariarişti din Comuna Măderat convoacă Adunarea Generală a membrilor asociaţiei în data de 20 mai, ora 9,00 (duminică) în sala Căminului Cultural Măderat.

Ordinea de zi:

1. Informare privind activitatea Comitetului de conducere de la ultima adunare generală până în prezent
2. Discutarea şi supunerea la vot a demersurilor Primăriei Pâncota de scoatere din patrimoniul Composesoratului a păşunii cuprinse între drumul Mâsca- Măderat şi Casa Funerară şi a suprafeţei de 20 ha din zona Carierei de Piatră şi trecerea acestora în proprietatea Primăriei.
3. Diverse

Comitetul de conducere

(948262)

Insolvenţa SM SPRL
vinde, teren intravilan
in suprafata de 900 mp (2 parcele X 450 mp), avand toate utilitatile, situat in localitatea Pecica, jud. Arad, inscris in CF 10601, nr. cadastral 1581 – 20.000 euro + TVA, negociabil. Informatii la tel. 0745.245.844 sau www.insolventasm.ro .

(893625)

ANUNŢ

Spitalul de Psihiatrie Căpâlnaş anunţă concurs pentru ocuparea unui post de medic specialist psihiatrie pe perioada determinată, perioadă cat titularul postului ocupă în prezent funcţia de director medical. Dosarele de inscriere la concurs se depun la sediul unităţii în termen de 10 zile lucrătoare de la apariţia anunţului. Relaţii la telefon 0257/434555

(950453)

SC CONAR SA
angajeaza
soferi profesionisti
cu atestat si card tahograf
informatii la tel 0734009026

(945099)

Fabrica incaltaminte
angajeaza
pentru banda de cusut
masiniste si manual cu experienta.
Telefon : 0257-212928

(945449)

Publicitate 0257/210.775

ANIVERSĂRI

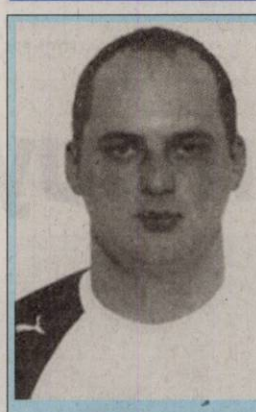

Azi, de ziua ta
SZVATICSEK EUGEN
când împlineşti frumoasa vârstă de 27 ani îţi urăm
LA MULŢI ANI!
Katy, Dănuţ, Mircea

GARSONIERE

- **Cumpăr cu** plata pe loc!!! garsonieră, apartament una cameră, 0752.510.776. 735431
- **Vând garsonieră** în Micălaca sau schimb garsonieră plus diferenţă pe apartament cu 2 camere. Telefon 0751.148.199. 950472
- **Vând garsonieră,** C- lea Aurel Vlaicu. Telefon 0752.674.269. 948161
- **Vând garsonieră,** confort III, frumos amenajată, zona UTA. Telefon 0723.382.064, 0745.604.162. 918847

AP.1 CAMERĂ

- **Vând apartament** central cu o cameră, confort sporit. Tel. 0732.512.594. 947410
- **Vând apartament** 1 cameră, bucătărie, duş wc, îmbunătăţit lux, 33 mp, ocupabil imediat, str. Ursului, et. 2, 14.500 Euro. Telefon 0743.663.000. 948149

AP.2 CAMERE-ARAD

- **Cumpăr cu** plata pe loc apartament 2 camere. Tel. 0744.849.390. 735888
- **Vând apartament** în bloc nou cu 2 camere, decomandat, cu parcare în curte, cu centrală proprie, izolat în polestiren 10 cm, et. I, str. Cocorilor nr. 5. Telefon 0762.213.545. 898295
- **Vând apartament** 2 camere, Vlaicu, etaj 2, termopan, balcon închis, 23.500 Eur, 0752.510.776. 943218
- **Vând apartament** 2 camere, UTA, 64 mp, parter, amenajat, 21.500 Eur, 0749.437.964. 943272

GHENAU TRADE

Ferestre si usi din profile PVC cu sticla termopan

- 3 rate lunare fara comision
- plasa fixa antiinsecte gratis
- transport si montaj gratuit
- calitate pret fara concurenta

REHAU

ferestre, usi, uşi, plase antiinsecte, perve, ...

(941006)

ARAD : B-dul Aurel Vlaicu nr: 159
tel /fax : 0257-260 . 042
mobil: 0769 - 048 . 018; 0728 - 983 . 375

- **Vând apartament** 2 camere, Micălaca, amenajat. Telefon 0741.243.969, 0740.052.883. 945109
- **Vând apartament** 2 camere la casă şi mobilă (Johana). Telefon 0741.995.786. 945118
- **Vând apartament** 2 camere, central, P- ţa Mică, etaj 4, decomandat, 26.500 Eur, 0744.542.931. 945163
- **Vând apartament** 2 camere, Romanilor, parter. Preţ 30.000 Eur/negociabil. Tel. 0758.997.915. 946158
- ●**Vând apartament** 2 camere, etaj IV, decomandat, acoperiş ţiglă, geamuri la stadă, contorizat, uşă metalică, str. Tudor Vladimirescu, Arad, ☎0257/233.963, 0770.249.166. 950843

AP.3 CAMERE-ARAD

- **Vând apartament** 3 camere decomandate, etaj 4, Podgoria, 26.000 Eur, 0744.542.931. 943681
- **Vând apartament** 3 camere în casă asociaţie, anexe, pivniţă, bucătărie vară, garaj, toate modernizate, grădină. Tel. 0723.516.414. 948844
- **Vând apartament** 3 camere, etaj 2/10, Fortuna, semidecomandat. Preţ 29.000 Eur/negociabil. Tel. 0749.018.711. 950743
- **Vând urgent** apartament central, et. 1, 3 camere, bucătărie, 2 băi, 2 intrări, cămară alimente, pivniţă. Dotări: termotecă, aer condiţionat, utilităţi individuale, pretabil sediu firmă, preţ negociabil, 58.000 Euro. Telefon 0771.223.799. 893543

APARTAMENT LA CASĂ

- **Vând apartament** la casă, 2 camere, bucătărie, baie, cămară alimente, hol, cămară lemne, gaz, canalizare, curent electric. Preţ negociabil. Informaţii suplimentare tel. 0769.279.045. 943179
- **Vând apartament** ultracentral la casă, amenajat de lux- clasic, suprafaţă 175 mp. Tel. 0744.770.917. 950985

CASE-ARAD

- **Vând casă** cărămidă, nouă, utilităţi complete, Grădişte, bun pentru activitate comercială sau privat. Informaţii: 0723.333.579. 895909
- **Vând casă** cu grădină, Grădişte, Lucreţia 45. Tel. 0740.138.621, 0753.287.438. 950440
- **Vând casă** mare în Arad, cartier Bujac. Tel. 0745.320.938. 943298
- **Vând casă** în Grădişte, str. Războieni, nr.7, 3 camere, bucătărie, baie. Telefon 0744.292.633. 945501
- **Vând casă** 3 camere, central (str. Mărăşeşti nr. 27), 290 mp, singur în curte, intrare auto, 0744.849.390. 943269

- **Vând casă+** teren în Gai, centură, 2 clădiri, anexe, 4 garaje, grădină, intrări de pe 2 străzi, 1.600 mp. Tel. 0757.653.660. 945359
- **Vând casă,** Aradul Nou, pe centru, 2 camere, nou, 42.000, 0740.043.413. 945664
- **Vând casă,** 4 camere, Aradul Nou, stare excelentă, front stradal 20m, suprafaţa totală 700 mp. Telefon 0724.500.339. 943262
- **Vând urgent** casă, Grădişte, 5 camere, construcţie 2007, 85.000 Eur, 0744.542.931. 945158

CASE-JUDEŢUL ARAD

- **Vând casă** cu anexă, 876 mp în Buhani nr. 56, comuna Dezna, 0742.293.347. 945833
- **Vând casă** la Iratoş, strada principală, 3 camere, bucătărie şi baie, apă de la reţea, anexe, suprafaţa 4.000 mp. Telefon 0722.500.624. 943653
- **Vând casă** în Covăsânţ, cărămidă, 3 camere, 0257/385066, 0741.536.079, 0747.710.199 950417
- **Vând casă** în Cuvin. Telefon ☎0740.535.576. 943154
- **Vând casă** în Fântânele, 2 camere, bucătărie, baie, pivniţă, curte mare, apă, gaz, curent trifazic. Preţ 38.000 Eur/negociabil. Tel. 0752.099.482. 933267
- **Vând casă** în Felnac. Informaţii tel. 0754.807.438. 943295
- **Vând casă** în Sântana cu mansardă, curte, grădină, atelier, total suprafaţă 2.000 mp. Preţ 65.000 Eur. Tel. 0752.512.598. 908271
- **Vând casă** în sat Chesinţ, comuna Zăbrani nr.345. Informaţii la nr.de casă 495, Chesinţ. 951181
- **Vând casă** Sânleani, construcţie nouă, 3 dormitoare, living, 3 băi, 2 bucătării, 53.000 Eur, 0740.043.413. 945617
- **Vând casă** 3 camere, bucătărie, gaz, apă în localitatea Vladimirescu. Preţ 35.000 Eur. Tel. 0728.295.506, după ora 15:30. 949718
- **Vând casă** 4 camere, bucătărie, 2 băi, garaj, suprafaţă teren 3.600 mp, în Sînpaul. Preţ negociabil. Tel. 0768.457.139. 933280
- **Vând casă** 5 camere, dependinţe, grădină în sat Somoşcheş, comuna Cermei. Preţ 12.000 Eur/negociabil. Tel. 0257/433060, 0746.174.481. 947401
- **Vând urgent** casă în Cuvin, spre deal, pot locui 2 familii, vie nobilă, grădină. Tel. 0752.922.301. 946000

CASE-ALTE JUDEŢE

- **Vând casă** cu livadă cireşi, caişi, vie, Battonya. Tel. 0752.200.301. 933245

VILE-ARAD

- **Vând- închiriez** vilă în centru 140 mp, 129.000 Euro- 750 Euro. Telefon 0744.248.269. 952084

SPAŢII COM-ARAD

- **Vând clădire** D+P+E din cărămidă, 1.700 mp, curte 2.000 mp, Calea Timişorii nr. 54. Tel. 0723.038.889, 0744.857.021. 949422
- **Vând două** hale alăturate din beton, total 1.260 mp, cu rampă, str. Brezoianu nr. 1, fost depozit mobilă. Tel. 0723.038.889. 949586
- **Vând spaţiu** comercial (bar) cu clienţi formaţi în P- ţa Miorita, preţ 6.800 Euro, negociabil. Telefon 0745.783.193. 951984
- **Vând/închiriez hală 500 mp + 600 mp de curte, str.Ghiocelor nr.39, Arad, 0757.621.897, 0745.523.263.** 839762

SPAŢII COM-JUDEŢUL ARAD

- **Vând spaţiu** comercial clădire nouă 2 nivele 200 mp/nivel, bar şi spălătorie auto în funcţiune, Curtici. Tel. 0744.514.060. 825219

TERENURI LOCAL

- **Vând/închiriez teren,** zona hipodrom, lângă Dedeman, utilităţi. Telefon 0745.320.938. 943300

TERENURI JUDEŢ

- **Vând pădure** în Agrişul- Mare. Telefon 0742.108.183, după ora 17,00. 797239
- **Vând teren** arabil extravilan situat la ieşirea din Pâncota spre Ineu, 21.500 mp (2,15 ha), 2.100 Eur/ha. Tel. 0730.231.385 941184
- **Vând teren** intravilan, Livada, proprietate personală, 400 mp, 5.500 Euro. Tel. ☎0766.414.643. 948092
- **Vând 5** ha pământ în Horia. Telefon 0723.663.422, după ora 17,00. 797248

IMOBILE CHIRII

- **Închirez apartament** 2 camere, Podgoria, etaj 1, două balcoane, utilat şi mobilat, 250 Eur, 0743.700.345. 907302
- **Închiriez apartament** 2 camere, Romanilor, decomandat, mobilat şi utilat, 150 Eur, 0257/228411. 943259
- **Închiriez apartament** mobilat 2 camere, zonă centrală, 0729.906.824. 947321
- **Închiriez apartament** 2 camere, Podgoria, mobilat, utilat. Preţ 190 Eur. Tel. 0729.902.988. 947394
- **Închiriez apartament** 2 camere+ dependinţe, zona Micălaca 500, etaj 2, contorizat la apă şi căldură. Tel. 0742.021.940, 0748.508.832. 948164
- **Închiriez apartament** 2 camere central, utilat şi mobilat. Telefon 0749.488.993. 948547
- **Închiriez apartament** 2 camere, mobilat şi utilat. Tel. 0726.828.297. 950432
- **Închiriez casă** 2 camere, Aradul Nou (C-lea Timişorii 14), 500 mp, intrare auto, 200 Eur, 0744.849.390. 943266
- **Închiriez ultracentral,** apartament 2 camere, amenajat, mobilat modern, termoteca. Telefon 0723.165.374. 948325
- **Caut să** închiriez apartament 2- 3 camere mobilat, central, Vlaicu, Micălaca. Tel. 0726.289.694. 947409
- **Dau în** chirie apartament 3 camere, decomandate, mobilat, utilat, zona Vlaicu- UTA, 150 Euro+ garanţie. Tel. 0770.214.797. 945141
- **Dau în** chirie casă 2 camere, baie, bucătărie, Aradul Nou, totul nou, 250, ☎0740.043.413. 945667
- **Doresc să** închiriez garsonieră zona Kaufland- Intim- Gară, mobilată, curată, termen lung. Ofer 120 Eur/lună. Tel. 0744.899.046. 927281
- **Primesc 2** tineri căsătoriţi în gazdă. Tel. 0257/287231. 948263

SPAŢII COM-ARAD

- **Închiriez scaun** coafură şi manichiură. Telefon 0745.297.910. 945113
- **Închiriez scaun** manichiură şi coafură. Preţ avantajos. Tel. 0745.901.075. 948710
- **Închiriez spaţiu** comercial, Aradul Nou, 45 mp, vitrină, 200 Eur, 0744.849.390. 943250
- **Închiriez spaţiu** comercial, str. Meţianu. Tel. 0724.065.877. 951355

SPAŢII COM-JUDEŢUL ARAD

- **Închiriez spaţiu** comercial 200 mp, Curtici. Tel. 0744.514.060. 825222

TEREN-ARAD

- **Cumpăr teren** agricol raza municipiului, chiar şi arendat. Tel. 0745.895.483. 930609

TEREN-JUDEŢUL ARAD

- **Cumpăr teren** agricol în: Iratoşu: Vest, Est şi Sud. Variaşu Mare: Est. Preţ minim Euro 3.300/ ha cu extras CF, Coremans Koen. Telefon 0728.987.851. 933074
- **Cumpăr teren** agricol 3- 50 ha la Pecica, Semlac, Şofronea, Curtici, Iratoş, Variaş, Zimand, Şiria, Şimand, Pereg, Sântoma etc., 0722.606.448. 947407

OFERTE LOCURI DE MUNCĂ

- **Angajăm şoferi,** cat. B,C+E. Informaţii la telefon 0722.631.434, 0726.180.822.
- **Angajăm agenţi** pază, foste cadre M.I., sportivi. Oferim cursuri de formare profesională pentru obţinerea atestatului de agent pază. Telefon 0760.256.150. 945093
- **Angajăm ajutor** bucătar fast food centru. Telefon 0257/210012, 0744.114.386, 0744.103.119.
- **Angajăm ajutor** ospătari pentru restaurant situat pe DN7, intersecţia cu Turnu. Tel. 0722.643.327.
- **Angajăm bărbat** (instalator) pentru întreţinere pensiune. Tel. 0257/218820, 0753.058.478.
- **Angajăm electrician** electromecanic, lăcătuş sudor, carnet B. Telefon 0257/285685, 0728.145.037.
- **Angajăm fată** la recepţie (bar) pentru sala de sport, 0257/262622.
- **Angajăm mecanici** agricoli, tractorişti. Telefon 0788.627.921, 0788.602.555.
- **Angajăm persoană** tânără, serioasă, dinamică gestiune materiale. Tel. 0755.901.289.
- **Angajăm tehnician** operator cu studii tehnice mecanică electrotehnică. Telefon 0742.011.192.
- **Angajez şofer** profesionist pentru balastieră. Doar cu experienţă, 0721.514.870, 0744.191.651.
- **Angajez bucătar** (kebab), ospătar în Bou Roşu. Tel. 0724.686.804.
- **Angajez bucătar** şi fete pe terasă ştrand. Telefon 0726.198.974.
- **Angajez bucătar-** bucătăreasă, cu experienţă. Telefon 0745.003.018.
- **Angajez muncitor** pentru Abcant şi buldoexcavatorist. Tel. 0257/253947, 0728.310.735.
- **Angajez persoană** kebab. Rog seriozitate maximă. Tel. 0742.823.882.

Societate comerciala
angajeaza
confectionere si croitori
confectii incaltaminte
Informatii telefon 0257-211700;0257-285700

(950879)

Societate austriaca, ***angajeaza***
CONTROLOR CALITATE
Cerinte obligatorii:
- Limba germana - Operare PC

CV-urile se trimit la email : e.halmagean@roco.cc
sau fax 0357422111

(948372)

EVIDENŢIAZĂ-TE!

Talon valabil până în 30 iunie 2012

Text: **DATA apariţiei:**.....

.....

.....

.....

.....

.....

.....

Date personale:

Nume şi Prenume:

Telefon:

Buletin de identitate:

TALON + PREŢUL CATEGORIEI AFERENTE

Anunţurile se preiau zilnic, la ghişeu, până în ora 16[00], după această oră, se pot prelua doar prin intermediul sistemului online de preluare al anunţurilor disponibil pe www.jurnalaradean.ro . Anunţurile de mică publicitate din Jurnal Aradean se publică pe baza talonului din ziar
Redacţia nu îşi asumă responsabilitatea pentru conţinutul anunţurilor de mică publicitate!

JURNAL ARĂDEAN

• **Angajez personal** pensiune: cameriste, recepţioneră, barmană. Prezentarea: str. Cocorilor nr. 36, vineri orele 10- 13. 945116

• **Angajez personal** pentru vânzare flori. Avantaj experienţă. Informaţii: 0732.991.865.

• **Angajez în** Ghioroc brutar, operator-date, gestionar, contabil, 0730.009.246, 0744.552.161.

• **Brutărie angajăm** brutari cu experienţă. Tel. 0257/212829, 0744.918.256.

• **Firmă de** construcţii angajează şef echipă. Informaţii tel. 0728.054.071.

• **Firmă de** curăţenie angajează personal. Oferim salariu atractiv! Tel. 0721.633.757. 948138

• **Hotel angajează** recepţioner/recepţioneră. Tel. 0728.961.060.

• **Magazin încălţăminte** B- dul Revoluţiei angajează vânzătoare experienţă 3 ani, 900 lei+bonusuri. CV: angajare1@yahoo.com sau fax:021.319.10.71.

• **Restaurant angajează** ospătari şi bucătari cu experienţă. Salar excepţional, 0731.337.088.

• **SC angajează** agenţi curăţenie şi coordonator echipă mobilă. Informaţii 0723.837.286.

• **SC angajează** bucătari. Telefon 0357/425210, 0724.687.401.

• **SC angajează** dispecer transport internaţional, vorbitor limba italiană. Telefon 0724.558.048.

• **Societate angajează** croitor - retuşier. Relaţii la tel. 0749.075.862.

PRESTĂRI SERVICII

• **A A** Acord Garanţie 2 ani reparaţii maşini spălat ☎0744.241.398, 0357/401569 ☎0257/259146. 929237

• **A A** Acord garanţie, repar maşini spălat automate, frigidere, domiciliul clientului 0257/274600, 0745.395.282. 932354

• **Avantajos!! Cursuri autorizate orice meserie. Preţuri minime 250 lei, rate, sprijin angajare. Tel. 0755.650.747, 0726.964.482, cursuri_calificare_autorizate@yahoo.com** 943307

• **Construcţii diverse,** renovări case, acoperişuri, faţade, zugrăveli, sanitare, scurgeri, 0751.704.282. 948077

• **Cursuri calificare** agent imobiliar, cosmeticiană, manichiuristă, dulgher, zidar. Telefon 0730.009.857. 825140

• ●**Cursuri 200** lei/lună masaj şi reflexoterapie, manichiură şi pedichiură, 0724.442.686. 920691

• **Executăm cazane** ţuică şi reparaţii. Executăm şi la beneficiar acasă. Tel. 0752.859.864. 933198

• **Executăm: construcţii,** instalaţii. Seriozitate, negociabil. Recomandări doctori, profesori, bugetari, 0755.017.044. 947385

• **Executăm: tencuieli,** renovări, zidărie, faianţă, fundaţii, izolaţii. Telefon 0728.172.700 950478

• **Execut: rigips,** gresie, zugrăveli, parchet laminat, tapet, renovări, 0754.481.790. 950457

• **Execut: zidărie,** tencuieli, zugrăveli, rigips, termoizolaţii, acoperişuri, izolaţii, consolidări, 0740.696.157. 933107

• **Mutări, montat,** demontat, transport. Tel. 0740.685.886. 945357

CONSTRUCŢII

• **Aduc acasă** balast, nisip, mraniţă, duc moloz, 0741.667.073. 943152

• **Aduc nisip** balast, mraniţă, ridic moloz, duc pământ, 0748.749.698. 943180

• **Aduc nisip,** balast, mraniţă, pământ, demolez, ridic moloz, 0748.934.419. 943181

• **Vând balast,** pământ, nisip, piatră 2- 20 mc, duc molozul. Telefon 0745.036.969, 0722.389.480. 820688

• **Vând nisip,** balast, sort, pământ, lemne, deşeuri, rumeguş. Tel. 0742.401.233. 920120

AUTO STRĂINE

• **Ocazie!!! Doar** săptămâna aceasta! Vând Chevrolet Lacetti 2007, 79.000 km, toate dotările, stare perfectă, 5.200 Euro. Telefon 0723.282.502. 943265

• **Vând (schimb** cu alt autoturism) Daewoo Leganza, înmatriculat, an 1999, full option, stare excepţională, 0766.414.643. 948089

• **Vând Ford** Escort 1800 Diesel 1993. Telefon 0749.251.063. 948075

• **Vând maşină** nouă 0 km, Aveo Chevrolet, cu acte la zi, ☎ 0771.401.729. 915259

• **Vând Peugeot** 207, an 2007, 1400 cmc, benzină, geamuri electrice, închidere centralizată, 66.000 km, preţ 6.000 Euro, negociabil. Tel. 0751.479.367, 0723.426.986. 945078

• **Vând Renault** Express (dubiţă), înmatriculat, an 1996, climă, motor 1,4 cmc, 1.100 Euro, 0766.414.643. 948091

GARAJE

• **Vând garaj** zidit, zona Podgoria. Telefon 0357/805251, celular 0741.109.170. 948079

ELECTRONIC PLUS

• **Vând maşină** spălat automată, combină, ladă frig. Tel. 0257/210613. 950863

• **Vindem electrocasnice second, frigorifice, maşini spălat haine- vase, uscătoare, aragaze gaz- electrice, televizoare, anvelope, vitrine comerciale. Reducere pentru schimb, rate. Telefon 0744.796.542.** 661233

MOBIDOM

• **Cumpăr mobilă** din lemn, fotolii, măsuţe, cărţi, candelabre, argintărie, monezi vechi, 0744.203.945. 950007

• **Vând dormitor** alb- verzui, Ludovic al XVI- lea, stare foarte bună, 1200 Eur. Tel. 0757.653.660. 945365

• **Vând mobilă** clasică- bibliotecă, dormitor, tablouri pictori consacraţi. Tel. 0723.268.475. 950480

• **Vând una** mobilă bucătărie, uşi termopan, climă, stare bună, 0745.521.277. 933273

PIERDERI

• **Diamond Marriage** S.R.L. pierdut comunicare nr. 025297, referitor AMEF Datecs MP 55 cu seria 12223346. O declar nulă. 950485

• **Pierdut aviz** orar de funcţionare nr. 3266/ 2010 eliberat de O.R.C. Arad pentru S.C. Peparom S.R.L., punct de lucru str. Lt. Mj. Duma, nr. 338, ap. 19, loc. Arad. Îl declar nul. 950423

• **Pierdut carnet** de student eliberat de Universitatea Aurel Vlaicu pe numele Neamţ Mihai Cristian. Îl declar nul. 951141

• **SC Genesis** Prod Serv, pierdut certificat constatator, eliberat de Registrul Comerţului nr. 54617/2009. Îl declar nul. 950821

LOCURI DE VECI

• **Vând 2** locuri veci Eternitatea (UTA). Tel. 0749.814.938. 950439

PLANTE-FLORI

• **Vând şrot** floarea soarelui 1,2 Ron/kg, negociabil. Telefon 0731.347.875. 930950

• **Vând grâu** şi porumb 0,7 lei/kg. Tel. 0745.139.263. 930615

• **Vând grâu** şi porumb. Telefon 0743.029.943, 0749.874.824. 953267

• **Vând grâu** pentru panificaţie. Detalii la nr. tel. 0740.169.268. 950504

• **Vând ovăz** 1 Ron/kg. Tel. 0745.013.511 948197

ANIMALE-PĂSĂRI DOMESTICE

• **Cumpăr vaci** pentru sacrificat. Telefon 0743.330.838. 950477

• **Vând pui** de carne, diferite mărimi. Telefon 0748.322.489, 0771.521.216, 0721.665.317, 0357/442670. 820402

• **Vând puichiţe** ouătoare de 8 săptămâni. Telefon 0753.511.230. 948112

• **Vând purcei,** 8 săptămâni, pat copil ornamentat. Telefon 0752.855.503. 930911

• **Vând vacă** gestantă, rasă bălţată în Arad, 0754.346.177. 943157

• **Vând viţei** mici de lapte. Cumpăr vaci pentru abator, 0740.891.238. 868914

• **Vând 30** familii albine, lăzile preţ separat. Telefon 0735.320.887. 945138

• **Vând 40** oi ţurcane breze şi miei+ 2 câini de pază. Telefon 0785.129.020. 950469

DECESE

Cu adâncă durere în suflet anunţăm decesul celui care a fost soţ, tată, unchi

HAJAS ALEXANDRU,

53 ani.

Înmormântarea va avea loc azi, 26 aprilie 2012, la Cimitirul Romano-Catolic din Pecica, la ora 14,00.

Soţia Babi, fiul Roli

Cu adâncă durere în suflet anunţăm decesul iubitului nostru soţ şi unchi, după o grea suferinţă

MIRESCU CONSTANTIN.

Înmormântarea: astăzi, ora 14,00, de la Capela Cimitirului Pomenirea.

Nemângâiate: soţia Ana şi nepoata Mariana

CONDOLEANŢE

Suntem alături de colega noastră Hajas Elisabeta şi fiul Roli la despărţirea de cel care le-a fost soţ şi tată

HAJAS ALEXANDRU,

53 ani.

Sincere condoleanţe din partea Consiliului Director şi colegii CARP Arad

Un ultim omagiu celui care a fost un vecin şi un om deosebit

MIRESCU CONSTANTIN.

Condoleanţe familiei îndurerate. Dumnezeu să-l odihnească în pace!

Fam. Csomor Ştefan

Sincere condoleanţe soţiei Ana Mirescu şi nepoatei Ileş Mariana

din partea prietenilor Marica, Joka, Dana şi Bela

COMEMORĂRI

La şase săptămâni de durere şi dor, când lucrarea şi alergarea pe acest pământ s-a sfârşit, aşteaptă răsplătirea Domnului când va veni în curând, dar până atunci dormi liniştită odihna-ţi meritată,

educatoarea

MUNTEANU ILEANA.

Soţul Ghiţă Munteanu cu copiii

Timpul se scurge nemilos şi astăzi se împlinesc 3 ani de la despărţirea de cea care a fost scumpa mea mamă

NEAGRĂU FLOARE.

Cât ai putut să fi de bună chiar şi când ţi-a fost greu.

Te plânge a ta fată Floricuţa

Se împlineşte un an de când dragul nostru tată şi soţ

BODÎRLĂU TUŢU

s-a stins din viaţă. Dumnezeu să aibă grijă de sufletul lui. Comemorarea va avea loc duminică, 29 aprilie, ora 12,00, la Biserica Cimitirului Pomenirea.

Fiica Elena şi soţia Iuliana

MAŞINI,UTILAJE,INSTALAŢII

• **Buldoexcavator Kramer** tracţiune 4x4, an 1980, toate cupele, funcţional 0257/288680, 0257/287080, 0722.274.870. 931013

ÎMPRUMUTURI FINANCIARE

• **Instituţie finaciară** acordăm credite avantajoase pentru angajaţi şi pensionari. Informaţii: 0729.660.774.

CITAŢII

• **Este citată** Igreţ Cristina- Elena în 29 mai 2012 la Judecătoria Chişineu Criş în dosar 435/210/2012 cu obiect divorţ în proces cu Igreţ Ioan- Ilie. 948242

DIVERSE

• **Cumpăr argint,** nichel, cositor, cupru, inox, plumb, alamă, aluminiu, baterii, motoraşe, fier vechi, pene, vaci pentru tăiat, 0748.912.117. 950915

• **Cumpăr cositor,** baterii, pene, alamă, argint, cupru, fier vechi, 0755.513.202. 950990

• **Cumpăr fier** vechi, aluminiu, cupru, alamă, radiatoare, inox, motoraşe vechi, baterii, cositor, nichel, argint, pene vechi- noi, 0742.572.721. 932368

• **Cumpăr fier** vechi, cupru, argint, alamă, pene, baterii, cositor, 0741.435.116. 950928

• **Cumpăr nichel-** 40 lei, cositor, fier vechi, videa, burghie, freze, argint, aut 14K, 80 lei/g, vaci pentru tăiat, 0741.134.368. 950517

• **Cumpăr pene** vechi- noi, cupru, alamă, fier, baterii. Preţ bun, 0741.689.068. 940951

• **Urgent! Ofer** gratis materialele de construcţii a unei case mari, contra serviciului de demolare. Telefon 0745.800.034. 941489

• **Vând cazane** de aramă pentru făcut ţuică. Adresa Piştia, str. Izlaz, nr. 109. Telefon 0752.643.193. 945140

• **Vând maşină** cusut electrică Privileghi, nemţească, nouă, 150 Euro. Telefon ☎0746.960.501. 948081

• **Vând ouă** prepeliţă. Telefon 0720.015.204, 0257/219742, 0771.084.543, 0728.095.206. 915500

• **Vând 2** porci aproximativ 100 kg bucata. Telefon 0723.419.271. 948145

Publicitate: 0257/210.775; 0257/280.904

Când se stinge o flacără o aprinzi din nou, dar când se stinge o viaţă o plângi mereu, acel ce a fost

ANDOR GHEORGHE.

Ai fost parcă ieri lângă mine, iar azi se împlinesc 14 ani de când ai plecat în veşnicii.

A ta soţie Florica

Se împlinesc 6 săptămâni de când a plecat dintre noi cel care a fost

POLIŞ TEODOR.

Parastasul, sâmbătă 28 aprilie 2012, ora 12:00, la Biserica Ortodoxă din Grădişte.

Familia îndoliată

S-au scurs doi ani de durere şi aducere aminte de când ne-a părăsit draga nostra soţie, mama şi bunica,

RUS SOFIA

Nu te vom uita niciodată. Ne rugăm bunului Dumnezeu să-ţi dea odihnă veşnică în Împărăţia Lui.
Slujba de pomenire va avea loc sambata 28.04.2012 , ora 11, la Catedrala Noua de la Podgoria.

Familia Indoliată Rus si Mateut

În clepsidra vieţii s-au scurs 3 ani de la trecerea în veşnicii a celui ce a fost

ing. DAVID CORNEL.

Au rămas amintiri şi întrebări fără răspuns. Dumnezeu să-l odihnească în linişte şi pace!

Soţia, copiii şi nepoţii

Şi totuşi au trecut 7 ani de când dragul nostru soţ şi tată

ing. PEREANU GHEORGHE

ne-a părăsit pe noi şi lumea aceasta. Pe cei care i-au fost apropiaţi, prieteni, colegi de serviciu şi facultate îi rugăm să-i acorde o clipă de aducere aminte şi împreună să ne rugăm Bunului Dumnezeu pentru odihna sufletului său! Parastasul de pomenire se va ţine sâmbătă, 28 aprilie, ora 11.00, la Cimitirul Pomenirea.

Stela şi Anca

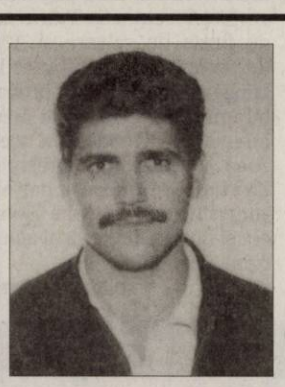

Acum 10 ani ne-a părăsit fiul nostru drag

MIHOC GHEORGHE,

la vârsta de numai 32 ani,

fiind răpit de o boală necruţătoare. Rugăm pe bunul Dumnezeu să-l ierte şi să-l odihnească în pace! Nu te vom uita niciodată!

Tata Pavel, mama Nuţi, fratele, sora, nepoatele Ramona şi Nicoleta

Anunţurile de deces se publică GRATUIT!

Heart Attack Grill FOTO: WAYNE PARHAM

Atac cardiac în fast-food

LA VEGAS. La intrarea în fast-food-ul „Heart Attack Grill" din Las Vegas se poate citi: „Plata numai în bani lichizi. Puteți muri înainte să plătiți nota." Ceea ce ar putea părea o glumă este însă cât se poate de real, scrie 7sur7.be.

La mai puțin de două luni după ce un bărbat a fost dus la urgență fiindcă mâncase un hamburger imens, o femeie de 40 de ani a pățit același lucru. A intervenit ambulanța și femeia își va reveni.

Este a doua victimă a unui atac cardiac în respectivul fast-food. De vină este „Triple Bypass Burger", de 6.000 de calorii. Deschis în luna octombrie a anului trecut, „Heart Attack Grill" figurează în Cartea Recordurilor: vinde hamburgerii cei mai bogați în calorii. „Quadruple Bypass Burger" are 9.983 calorii. Proprietarii fast-food-ului spun că toți clienții știu ce mănâncă și o fac pe răspunderea lor.

SURSA: AGERPRES

Nu o vor pe Lady Gaga

SEUL. Concertul pe care Lady Gaga îl va susține la 27 aprilie pe Stadionul Olimpic din Seul a aprins deja controverse, după ce organizații conservatoare ale creștinilor sud-coreeni au solicitat anularea sa pentru că „promovează suicidul, violența și homosexualitatea", conform Xinhua. Acesta va fi concertul inaugural al noului turneu internațional „Born This Way Ball", al vedetei americane.

Lady Gaga a sosit la Seul la 20 aprilie, fiind întâmpinată de un val de proteste din partea conservatorilor și creștinilor sud-coreeni. O alianță de organizații creștine și asociații civice au organizat demonstrații împotriva concertului și au pichetat sediul din Seul al companiei organizatoare, Hyundai Card.

Aceste organizații denunță concertul pentru că ar promova homosexualitatea, ar insulta religia creștină și ar face propagandă pornografiei.

În contextul acestor controverse, autoritățile sud-coreene au luat deja decizia de a interzice accesul tinerilor cu vârsta mai mică de 18 ani la concert, chiar dacă aceștia ar fi venit însoțiți de părinți. Înaintea acestui scandal, copiii de peste 12 ani aveau dreptul să intre pe stadion.

SURSA: AGERPRES

Afișul, în Seul FOTO: EPA

www.aradon.ro
Mai multe poze cu Andrea

Andrea
Născută în zodia Săgetător, este pasionată de dans și călătorii.

A murit după un regim drastic

BERNA. Ancheta declanșată în urma morții, în ianuarie 2011, a unei femei de 50 de ani a dezvăluit faptul că decesul a survenit din cauza unui regim spiritual care interzicea mâncatul și băutul. A fost un regim spiritual mortal. Imitând un guru indian care pretinde că a trăit astfel 70 de ani, femeia a încetat să mai mănânce și să bea, vrând să trăiască doar cu lumina soarelui. Ideea de a ține un astfel de post radical i-a venit când a văzut un documentar austriac despre acest subiect. Ea a ținut regimul trei săptămâni.

SURSA: AGERPRES

Divorț rapid pe internet

MEXICO. Un portal lansat de un cabinet de avocați din Mexico permite locuitorilor capitalei mexicane să divorțeze în timp scurt. Perechile căsătorite pot să se despartă rapid datorită site-ului Liberapass.com. Cu ajutorul site-ului se pot realiza toate demersurile necesare la divorț. Liberapass garantează consiliere juridică profesionistă, care asigură divorțul de la A la Z: de la depunerea cererii până la obținerea hotărârii. Trebuie doar cumpărat un card preplătit Libera Divorce Pass, care costă 5.000 de pesos (300 de euro), disponibil online.

SURSA: AGERPRES

Povestea unui luptător

LONDRA. Povestea lui Cornel Hrișcă-Munn ar fi putut fi povestea tristă a unui copil născut fără brațe și cu piciorul drept deformat sever, dar în schimb este o poveste a unui luptător care reușește să surprindă pe toată lumea în Marea Britanie, țara sa adoptivă, scrie Huffington Post.

Născut în România și abandonat într-un orfelinat, Cornel a fost salvat de soții Ken și Doreen Munn, care l-au înfiat și i-au oferit ocazia să lupte. Iar Cornel a fost admis la Keble College din Oxford unde studiază filosofia și teologia.

Însă pasiunea sa este setul de tobe, iar o înregistrare cu el cântând partea de baterie a piesei „Hot Right Now" de DJ Fresh, feat Rita ora, surprinde pe toată lumea. Îl puteți vedea pe YouTube la adresa: http://www.youtube.com/watch?v=GDWBVAQlUYw.

SURSA: AGERPRES

De vânzare
Micul Loris este de vânzare într-o piață din Medan, Indonezia.
FOTO: EPA

Ucrainiencele, un pericol

Olandezele sunt sfătuite să nu își lase bărbații să plece la Euro 2012 din Ucraina.

Uncraina este plină de femei frumoase FOTO: FAN

HAGA. Un clip publicitar difuzat de principalele posturi de televiziune din Olanda, sub lozinca „Ține-l acasă", face apel la femeile olandeze să-și convingă bărbații și prietenii să nu se deplaseze la Euro 2012 din Ucraina, pe motiv că această „republică ex-sovietică este plină de femei frumoase", scrie Interfax.

Clipul este difuzat mai ales seara la posturile de televiziune NED-1și NED-2 și a fost realizat de echipa de PR de la compania energetică Nederlandse Energie Maatschappij (NLE). Înregistrarea, cu o durată de 25 de secunde, a fost postată și pe Youtube. În imagini apare motorul de căutare Google, în care sunt introduse cuvintele cheie „Ukrainian women", pe ecran înșiruindu-se apoi fotografii de femei tinere și atractive, îmbrăcate sumar. În acest timp se aude o voce feminină care exprimă dispreț și dezgust în legăturile cu imaginile în desfășurare. În cadru apare comentatorul sportiv Henk Spaan, care se uită la televizor pe canapea, iar după aceea logoul NLE și imaginea unui dispozitiv de producere a berii.

Vocea afirmă că cei care vor semna un contract de 3-5 ani cu societatea NLE vor beneficia de un astfel de aparat de bere, cu care își vor putea ține acasă bărbații departe de Ucraina, „țara despre care se spune că abundă în femei frumoase".

Ministerul ucrainean de Externe și-a exprimat deja preocuparea în legătură cu difuzarea acestui clip publicitar.

SURSA: AGERPRES

Brown's Hotel în flăcări

NEW YORK. Hotelul care a inspirat decorurile din celebrul film „Dirty Dancing", cu Jennifer Grey și Patrick Swayze, a ars sâmbătă seară. Puțini știu că hotelul Kellerman, în care evoluau actorii din „Dirty Dancing", s-a inspirat direct din Brown's Hotel din regiunea Catskills din nordul New Yorkului, relatează news-de-stars.com.

Se pare că hotelul nu mai există. Potrivit Daily Mail, el ar fi fost distrus de flăcări în noaptea de sâmbătă către duminică. Nu s-a înregistrat nicio victimă, însă pagubele au fost însemnate. Patruzeci de firme de salvare și 300 de pompieri au contribuit la stingerea incendiului, probabil unul dintre cele mai mari înregistrate vreodată în acea zonă. Fanii filmului regretă fără îndoială tragedia, dar nu sunt singurii: Brown's Hotel era și hotelul preferat al actorului Jerry Lewis.

SURSA: AGERPRES

Sute de pompieri mobilizați FOTO: FAN

Cea mai frumoasă femeie

NEW YORK. Revista People a desemnat-o pe Beyonce cea mai frumoasă femeie din lume în 2012, relatează AP. Anunțul a fost făcut ieri. Cântăreața de 30 de ani se află în fruntea listei întocmite anual de revistă. Beyonce a declarat în People: „Mă simt mai frumoasă ca niciodată pentru că am născut. Acum simt mai mult ca niciodată că am un rost pe Pământ."

Beyonce, care este căsătorită cu rapperul Jay-Z, a născut în ianuarie o fetiță, Blue Ivy Carter. Jay-Z a postat poze de familie cu Blue Ivy Carter pe site-ul său, LifeandTimes, cu mesajul: „Te invităm să ne împărtășești bucuria. Mulțumim pentru că ne respectați intimitatea în aceste clipe minunate din viața noastră. Familia Carter".

SURSA: AGERPRES

Beyonce FOTO: EPA

Ediție jubiliară de procomigdale

LONDRA. Deși săptămâna trecută și-a sărbătorit cei 86 de ani în familie, la palatul Windsor, regina Elisabeta a II-a a făcut totuși să se vorbească despre ea. Cu ocazia jubileului reginei, casa Laduree lansează în ediție limitată o cutie de pricomigdale inspirată de regalitate. Elisabeta a II-a sărbătorește în acest an 60 de ani de când s-a urcat pe tron, eveniment marcat în toată lumea, în toate felurile posibile și imaginabile. După produse de patiserie de lux, ca cele ale Bekerley Hotel din Knightsbridge, este rândul mărcii Laduree să iasă în evidență. Celebra casă de pricomigdale propune în ediție limitată o surpriză care ar urma să-i încânte pe gurmanzi. Cutia de șase pricomigdale va costa 15,50 euro.

FONDAT 1989, APARE LA ARAD, TEL. 0257/281.802, E-MAIL: REDACTIA.JURNALARADEAN@INFORMMEDIA.RO; PUBLICITATE.JURNALARADEAN@INFORMMEDIA.RO

Adrian Ţolea prezintă valorile Mişcării Creştin-Liberale
PAGINA 6

JURNAL ARĂDEAN

Maggie Grace, răpită de cei mai periculoşi criminali
PAGINA 11

VINERI
27 APRILIE 2012
ANUL XXIV, NR. 6559
16 PAGINI - 1,49 LEI

27° Temperaturile se vor situa între 11 şi 27 grade. Vântul va sufla cu 8 km/h.

DIMINEAŢA | AMIAZA | SEARA

Astăzi, supliment programe TV pentru perioada 28 aprilie - 4 mai 2012. Se difuzează gratuit.

Program serviciu de publicitate

În perioada **29 aprilie - 1 mai,** Serviciul de publicitate al ziarului Jurnal arădean va funcţiona, doar la sediul de pe Bulevardul Revoluţiei nr. 81, după următorul program: Duminică - închis; Luni, între orele 9-18; Marţi, între orele 9-13.

O partidă cât un campionat

ARAD. Având avantajul terenului propriu şi în spate un public de nota zece, campioanele de la ICIM Univ Goldiş trebuie să învingă CSM Satu Mare, pentru a obţine calificarea în marea finală. **/P.9**

Loto din 26 aprilie

6/49:	45, 20, 35, 8, 20, 35
NOROC	8969614
5/40:	40, 19, 36, 3, 25, 33
JOKER	44, 17, 42, 8, 40 + 3

Imobiliare
Volumul tranzacţiilor imobiliare din ultimii ani.

Grafica: Jurnal arădean

12085
9 771222 594059

Ape liniştite pe ştrand

Au mai rămas câteva zile până la startul noului sezon, însă comercianţii sunt pesimişti.

ARAD. Noul sezon estival se apropie cu paşi repezi. Ritmul cu care se desfăşoară pregătirile, dar şi atmosfera de pe ştrand nu prevestesc, însă, acest lucru. De fapt, acum când mai sunt doar câteva zile până la deschiderea oficială, ce va avea loc marţi, 1 mai, ştrandul care odinioară era mândria oraşului, pare un loc pustiu. Singurii care lucrau pe ştrand, la momentul documentării materialului, erau angajaţii Primăriei (e drept nu foarte mulţi şi nu într-un ritm ce le-ar provoca oboseală), dar şi câţiva comercianţi ce îşi pregăteau terasele pentru noul sezon. În ceea ce priveşte căsuţele, toate aveau lacătul pus, semn clar că proprietarii mai amână pregătirile pentru un nou sezon estival. Nici o schimbare pe ştrand nici la tarife, care vor rămâne la preţul de anul trecut.

Revenind la muncitori, peste 25 erau împrăştiaţi, la mijlocul săptămânii trecute, pe toată suprafaţa ştrandului. O mână de muncitori era prezentă în zona bazinelor pentru copii (unii curăţau bazinele, ceilalţi lucrau la tobogane). Patru muncitori înarmaţi cu motocositori tăiau de zor iarba crescută. Alţi patru muncitori curăţau aleile pline de buruieni din zona bazinelor mari. Cel mai mare grup de muncitori, format din 10 persoane, era prezent în zona bazinelor mari. Aceştia fie executau ultimele retuşuri pe fundul bazinelor, fie le vopseau, fie aşteptau noi ordine, aflându-se în pauză.

Deşi ritmul cu care se desfăşoară pregătirile nu pare unul alert, reprezentanţii Primăriei Arad ne asigură că lucrările de amenajare a ştrandului vor fi gata pentru nou sezon estival, 1 mai - 30 septembrie 2012. **/P.3**

26 de ani de la tragedie

Veteranii accidentului nuclear de la Cernobîl au marcat, ieri, 26 de ani de la producerea tragediei. Manifestaţii de stradă impresionante au avut loc atât la locul exploziei nucleare, cât şi în capitala Ucrainei, Kiev. FOTO: EPA

Condamnarea nu-l lasă fără funcţia de primar!

Prefectura a anunţat că primarul Şeitinului, Remus Păcurar, rămâne pe funcţie, chiar dacă a fost condamnat definitiv.

ARAD. Prefectura a tranşat dilema funcţiei de primar din Şeitin: s-a hotărât că Remus Păcurar rămâne pe funcţie, asta chiar dacă există o hotărâre judecătorească definitivă care îl condamnă pe edil la şase luni de închisoare cu suspendare pentru purtare abuzivă şi pentru neexecutarea unei hotărâri judecătoreşti.

După două săptămâni în care juriştii Prefecturii au analizat documentele primite de la Curtea de Apel Timişoara (instanţa care a definitivat sentinţa dată de Judecătoria Arad), specialiştii din instituţia arădeană au decis că Păcurar poate rămâne pe funcţie pentru că... este încă liber. „Am analizat cu juriştii situaţia primarului şi s-a ajuns la concluzia că se beneficiază de prevederile Legii 393/2004 privind statutul aleşilor locali, care la articolul 15 precizează că încetează calitatea de primar doar dacă există o condamnare la o pedeapsă privativă de libertate", a declarat prefectul Călin Bibarţ. **/P.8**

Prefectul Călin Bibarţ FOTO: JA

Bani pentru afaceri

ARAD. Arădenii interesaţi să îşi conducă propria afacere au la dispoziţie 8 programe de finanţare. Debutanţii în afaceri pot primi fonduri nerambursabile de până la 10.000 de euro în cadrul unui program public, dar şi alte programe le stau la dispoziţie în acest an. **/P.3**

Următorul număr al ziarului Jurnal arădean va apărea miercuri, 2 mai 2012.

Dezarmare la Poliţia Arad

ARAD. Controlul la arme s-a încheiat, dar nu „puscă". Dacă de la Poliţia Română, prin purtătorul de cuvânt, comisarul şef Christian Ciocan, am aflat că la Arad „nu a fost confirmat niciun caz", ei bine, surse din cadrul IPJ Arad spun altceva. **/P.8**

Picnic tot pe iarbă FOTO: JA

Picnicul, după tradiţie

ARAD. În Arad nu există niciun loc public pentru picnic care să corespundă noilor cerinţe legislative. Şi asta pentru că legea care impunea autorităţilor locale să amenajeze locuri speciale pentru picnic a intrat în vigoare abia pe 30 martie. **/P.5**

Fideli şi norocoşi

Câştigătorii „Premiilor de fidelitate Jurnal arădean" din luna aprilie au fost recompensaţi, ieri, cu câte 150 de lei. Nu pentru că i-am premiat, ci pur şi simplu pentru că asta e convingerea lor (iar faptul că se abonează lună de lună o dovedeşte), cititorii noştri ne-au spus că apreciază Jurnal arădean şi citesc cu mare plăcere şi interes articolele din ziar. **/P.5**

FOTO: A.P.

Remember: 27 aprilie

1872 A murit Ion Heliade Rădulescu, poet, prozator, ziarist şi om politic român (n. 1802)

1900 S-a născut creatorul de desene animate Walter Lantz, „părintele" ciocănitorii Woody (d. 1994)

1915 A murit Alexandr Skreabin, compozitor, pianist şi filosof (n. 1872) 1931 George Enescu a terminat orchestraţia operei „Oedip", creaţie pe care a dedicat-o Mariei Rosetti-Tescanu

1932 S-a născut actriţa franceză **Anouk Aimée**

Anouk Aimée FOTO: FAN

1953 S-a născut Vivian Alivizache, actriţă română de teatru

Au plecat dintre noi

Vadovszky Iuliana (1927), Patkanyi Iosif (1958), Blaga Traian (1946), Almasi Etelca (1926), Kaiser Doina (1954), Suciu Floare (1931)

Înregistrări în caz de deces

Biroul de Stare Civilă-Decese face înregistrări după următorul program: sâmbătă şi duminică, între orele 9.00-11.00. Tel.: 0257/281850.

Întreruperi de curent

Luni, 30.04.2012. În municipiul Arad, h 8.30-15.30:
Cartier Micălaca Bl. 304/D, 319, 320, 321, 322, 323, 327, 328, 329.
În judeţ, h 8-16: Pecica(p); **h 8-19:** Mândruloc(p).
Miercuri, 2 mai 2012. În judeţ, h 8-16: Pecica(p); h 8-17: Cuied(p), Almaş, Cil, Rădeşti, Dieci; **h 8-19:** Mândruloc(p); **h 9-12:** Sâmbăteni zona spre Lipova - Mureş; **h 9-16:** Lipova - str. 30 Decembrie(p); **h 9-17:** Ineu (str. C. Aradului); **h 11-13:** Păuliş zona spre Lipova-Mureş; **h 12-15:** Ususău zona spre Dorgoş.

Telefoane utile

☎ INFORMATII TELEFONICE: 118.932; ☎ROBOT: 1958; ☎APEL UNIC DE URGENTA (SALVARE, POLITIE, Pompieri): 112; ☎PRIMARIA MUNICIPIULUI ARAD: Program de relatii cu publicul (camera 5) luni-vineri între orele 8-20. Tel.: 0257/284.744; tel. centrala: 0257/281.850; ☎S.C. E.ON GAZ ROMÂNIA - Sucursala Arad - Dispecerat si interventie telefon:0357/403.321; ☎DERANJAMENTE CURENT ELECTRIC: 0257/929; ☎INFORMATII CFR: 0257/231.777;

Sudoku

REGULI:
În fiecare bloc sunt câteva cifre între 1 şi 9, stabilite dinainte. Acestea trebuie completate cu cifrele lipsă, în aşa fel încât fiecare număr să figureze o singură dată. De asemenea, cifrele de la 1 la 9 trebuie să figureze o singură dată atât pe rândurile orizontale cât şi pe coloanele verticale ale celor nouă blocuri luate împreună.

ÎNCEPĂTORI

	8		3	9	5		2	
7								3
		9				5		
9	1		6		4		7	8
				3				
3	2		1		8		4	6
		4				7		
8								9
	6		9	7	3		1	

AVANSAŢI

	5	4	2		1			7
	1	9						6
3			8					
4	9				8			
	8	2				5	6	
			3				4	8
					3			5
2						3	9	
5			4		9	2	8	

Soluţiile jocurilor din numărul precedent:

ÎNCEPĂTORI

1	4	2	7	8	9	6	5	3
6	7	3	5	1	4	8	9	2
8	9	5	2	6	3	7	1	4
7	2	4	8	5	6	9	3	1
5	8	9	1	3	7	2	4	6
3	1	6	9	4	2	5	8	7
9	6	1	4	2	5	3	7	8
4	3	7	6	9	8	1	2	5
2	5	8	3	7	1	4	6	9

AVANSAŢI

6	9	8	7	5	3	4	1	2
1	4	3	6	8	2	7	9	5
7	5	2	1	4	9	8	3	6
4	3	1	2	7	8	6	5	9
9	7	6	3	1	5	2	4	8
2	8	5	9	6	4	1	7	3
5	2	7	8	9	1	3	6	4
3	6	4	5	2	7	9	8	1
8	1	9	4	3	6	5	2	7

Reţeta zilei

Brioşe cu kiwi şi cocos

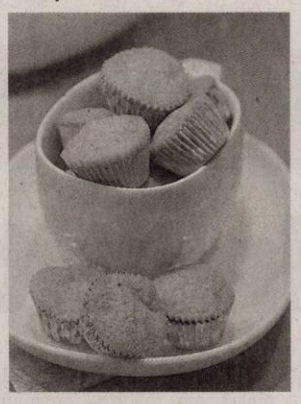

INGREDIENTE: 110 g făină, o linguriţă praf de copt, 45 g migdale mărunţite, 20 g nucă de cocos (măcinată), 80 g zahăr, sare, 60 g unt nesărat,1 ou, 65 ml frişcă lichidă, 3 kiwi.

MOD DE PREPARARE: Preîncălziţi cuptorul la 180 de grade. Amestecaţi într-un bol toate ingredientele uscate. Într-un alt bol bateţi oul împreună cu frişca lichidă şi untul topit. Turnaţi ingredientele umede peste cele uscate şi amestecaţi bine, până când compoziţia se omogenizează. Curăţaţi şi tăiaţi în cubuleţe fructele de kiwi, după care adăugaţi-le în aluatul deja format. Coaceţi la cuptor pentru 20-25 de minute, până când brioşele devin aurii şi trec testul cu scobitoarea. Se presară nişte fulgi de nucă de cocos deasupra după ce sunt gata. **Poftă bună!**

Pentru mai multe reţete intră pe www.culinar.ro

Sănătate

- **CABINET GINECOLOGIC:** Cabinet ginecologic Arad, B-dul Decebal 11 (lângă Hotel Aradul), chiuretaj medicamentos, eco 4 D, test PAP.TEL: 0770823850, 0723643581
- **NOU! Policlinica Dr.Turcin,** Str. Eftimie Murgu nr. 67, pune la dispoziţia dvs. Serviciul de cardiologie dotat cu aparatură de ultimă generaţie, consultaţii în contract cu CSAS, EKG computerizat, ecografie cardiacă la cele mai avantajoase preţuri; de dermatologie, oftalmologie şi ORL.

Tel:0257/285510, www.policlinica-turcin.ro

Pieţe şi târguri

Astăzi este zi de piaţă la Ineu, Lipova, Covăsânţ, Mişca, Moneasa, Şepreuş, Şimand, Vladimirescu, Şeitin. **Tot astăzi se organizează târguri săptămânale la** Ineu, Şepreuş, Şimand.

Mâine este zi de piaţă la Chişineu-Criş, Lipova, Pâncota, Felnac, Grăniceri, Hălmagiu, Moneasa, Pecica, Vărşand, Socodor, Vladimirescu, Zimandu Nou, Covăsânţ. **Târguri săptămânale se desfăşoară mâine la** Lipova, Pâncota, Hălmagiu, Moneasa.

Horoscop

BERBECUL (III.21.-IV.20.)
Aveţi succes într-o călătorie de afaceri. Vă recomandăm să fiţi atent cu persoanele care vă însoţesc. După-amiază puteţi să rezolvaţi o problemă de natură sentimentală. Fiţi ceva mai îngăduitor!

TAURUL (IV.21.-V.20.)
Dimineaţa sunteţi activ şi sociabil şi vă înţelegeţi bine cu toată lumea. Reuşiţi să vă păstraţi optimismul, în ciuda problemelelor sentimentale care vă frământă. În ceea ce priveşte sănătatea, nu aveţi de ce să vă plângeţi.

GEMENII (V.21.-VI.21.)
Aveţi suficientă energie pentru a începe noi activităţi pentru familie şi casă. Partenerul de viaţă şi familia vă sprijină. Vă recomandăm să vă detaşaţi de problemele financiare din ultima vreme.

RACUL (VI.22.-VII.22.)
Dimineaţa sunteţi apreciat pentru entuziasmul de care daţi dovadă. Vă simţiţi bine la o întâlnire cu prietenii şi este posibil să fiţi invitat la o petrecere.

LEUL (VII.23.-VIII.23.)
Dimineaţa luaţi o hotărâre prin care vă schimbaţi tot programul zilei. Este posibil să vă întâlniţi cu câţiva prieteni şi să începeţi pregătirile pentru o petrecere. Puteţi să vă ocupaţi de probleme financiare.

FECIOARA (VIII.24.-IX.23.)
Sunteţi plin de entuziasm şi pus pe schimbări. Acum este momentul să vă faceţi planuri de viitor. Este o zi prielnică pentru investiţii, afaceri şi călătorii.

BALANŢA (IX.24.-X.23.)
Vă îmbunătăţiţi considerabil situaţia financiară. Luaţi bani atât de la serviciu, cât şi dintr-o afacere. Aveţi ocazia să faceţi o investiţie rentabilă. Vă sfătuim să vă menajaţi sănătatea.

SCORPIONUL (X.24.-XI.22.)
Aveţi încredere în forţele proprii şi daţi dovadă de spirit de aventură. Vă sfătuim să nu riscaţi prea mult. Este o zi favorabilă călătoriilor în interes de familie, din care vă puteţi întoarce cu mari satisfacţii.

SĂGETĂTORUL (XI.23.-XII.21.)
Astăzi daţi dovadă de mult curaj în afaceri. Vă sfătuim să ţineţi seama de sfaturile unei rude. S-ar putea ca partenerul de viaţă să vă reproşeze că nu vă ocupaţi destul de problemele casei.

CAPRICORNUL (XII.22.-I.20.)
Pe plan financiar, se pare că nu parcurgeţi o perioadă prea bună. Căutaţi noi surse de venituri! Spiritul de aventură şi optimismul vă determină să vă asumaţi riscuri.

VĂRSĂTORUL (I.21.-II.20.)
Treceţi uşor peste grijile cotidiene, graţie entuziasmului şi optimismului cu care începeţi ziua. După-amiază faceţi planuri pentru o călătorie mai lungă împreună cu persoana iubită.

PEŞTII (II.21.-III.20.)
Vă sfătuim să acordaţi mai multă atenţie celor apropiaţi, pentru că s-ar putea să vi se reproşeze că sunteţi indiferent. Este cazul să fiţi mai prudent.

„Jurnal arădean" vă ascultă

Între orele 11-13, la telefonul 0257-280943, redactorul nostru vă stă la dispoziţie.

ARAD. Mihuţ Doina din Moroda se plânge de oferta unei companii de telefonie care îi oferă un telefon mobil şi un bonus în minute. Din spusele cititoarei noastre reiese că a primit doar telefonul , cât despre minute nici vorbă. Primul pas pe care cititoarea noastră îl are de făcut este să se adreseze în scris sau telefonic Protecţiei Consumatorului Arad. Telefonul: 0257. 257 049 sau email reclamatii.arad@opc.ro pentru a se lămuri cu privire la drepturile ei şi la obligaţiile pe care furnizorul de servicii le are faţă de client.

Un alt cititor, **Vasile M.** din Arad, cartier Confecţii ne-a sunat pentru a-şi exprima nemulţumirea legată de modul în care au fost amplasate indicatoarele pe strada Şezătorii. „Ceva, ceva s-a schimbat. Am scăpat de acordarea de prioritate din 5 în 5 metri dar a rămas una, ultima înspre Vlaicu. Acolo e un Y în care oricat ai vrea nu poţi să nu încurci pe cineva". Pentru a fi luată în calcul această propunere e nevoie ca sesizarea să fie făcută la Primăria Arad, camera 5. În acest fel administaţia publică locală va afla de doleanţa dvs. **JA-M.A.**

Curs valutar

DENUMIREA VALUTEI	BNR	BCR		BRD		Intesa Sanpaolo Bank		Banca Românească		MKB Nextbank		Alpha Bank		Casa de schimb LUXOR	
		C	V	C	V	C	V	C	V	C	V	C	V	C	V
Euro	4,37	4,31	4,42	4,30	4,45	4,32	4,40	4,34	4,40	4,33	4,41	4,31	4,45	4,34	4,39
Dolar SUA	3,30	3,24	3,38	3,24	3,37	3,26	3,34	3,28	3,34	3,25	3,36	3,21	3,40	3,29	3,33
Forint	0,152	0,0146	0,0157	0,0141	0,0158	0,0145	0,0165	-	-	0,0146	0,0159	-	-	0,0149	0,0152
Gram aur	175														

Vremea

Vineri, 27 aprilie

www.aradon.ro

9° LA ORA 6 — Temperaturile se vor situa între 9 şi 11 grade. Vântul va sufla cu 8 km/h, dinspre SSE.

24° LA ORA 18 — temperaturile se vor situa între 22 şi 24 grade. Vântul va sufla cu 6 km/h, dinspre SSE.

Ziua precedentă

Arad	8 -20°C	Umiditate:	40%
Lipova	7 - 19°C	Presiune:	1017,95 mb
Chişineu-Criş	6 - 19°C	Precipitaţii:	0%
Săvârşin	6 - 19°C	Vânt:	10 Km/h
Sebiş	6 - 18°C	Direcţie vânt:	S

Azi

Temperaturile se vor situa între 11 şi 27grade. Vântul va sufla cu 8 km/h, dinspre SSE.

Soarele

Răsare: 6:27
Apune: 20:39

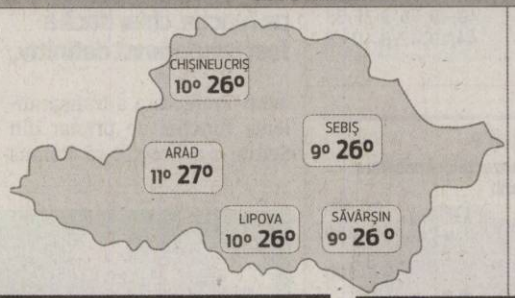

FAZELE LUNII

6. 04. · 29. 04. · 21. 04. · 13. 04.

VINERI	SÂMBĂTĂ	DUMINICĂ	LUNI
11° 27°	10° 29°	11° 28°	13° 28°
însorit	însorit	însorit	însorit

Calendar

Biserica ortodoxă: Sf. Sfinţit Mc. Simeon, ruda Domnului; Sf. Ap. Aristarh, Marcu şi Zinon (Dezlegare la peşte).
Biserica greco-catolică: Sf. ep. m. Simeon, rudenia Domnului.
Biserica romano-catolică: Sf. Zita, fc.

Prognoză pentru trei zile

Temperaturile minime vor fi cuprinse între 10 şi 13 grade, iar cele maxime între 27 şi 29 grade.

Temp.minime:	10 - 13° C
Temp.maxime:	27 - 29° C

JURNAL ARĂDEAN
B-dul Revoluţiei nr. 62, Arad
BRAT Auditat de BRAT
Reclamaţii difuzare: 0257/212.032

Director editor: Mircea Ţişcă (8427)
Secretariat: 0257.281802 (centrala), fax - 0257.212.012
Şef departament difuzare: Carmen Csordas
Marea publicitate: 0257.280904; Mica publicitate: 0257.210775
Tiparul executat la: SC Inform Media SRL, Calea Torontalului, DN 6, km 5,7, Timişoara

Redactor şef: Adriana Barbu (8416) Responsabil de număr: Monica Ardelean
Secretar general de redacţie: Gabriela Groza (8423); Departamente: Eveniment: Simona Butaru, Monica Ardelean (8405), Alin Gherasim (8417), Ioana Costaş (8414), Valentin Goran (8412); Politic: Simion Todoca (8434); Economic: Andreea Pintea (8415); Cultură, Învăţământ: Vasile Filip (8421); Social: Diana Duţu (8413); Sport: Daniel Scridon (8424), Leo Sfâra (8422);
Tehnoredactare: Ghizela Şerban (8409)
REDACŢIE: tel. 0257.281802 (centrala); fax 0257.212.012, 0257.228.592; e-mail:redactia.jurnalaradean@informmedia. ro, adevaruldearad@informmedia.ro, publicitate.jurnalaradean@informmedia.ro, publicitate.adevarul@informmedia.ro

Ape liniştite la ştrand

Au mai rămas câteva zile până la startul noului sezon, însă comercianţii sunt pesimişti pentru afacerea lor.

Pregătirile pentru noul sezon se fac pe îndelete FOTO: V.G.

ARAD. Dacă în alţi ani erau organizate concerte cu trupe sonore care să marcheze deschiderea noului sezon estival, de această dată reprezentanţii Primăriei Arad ne spun că nu va avea loc niciun concert. Singurele noutăţi pentru acest sezon sunt instalaţiile de filtrare a apei la bazinele cu apă termală şi faptul că accesul publicului pe ştrand în fiecare zi de luni va fi de la ora 14:00, dimineaţa fiind destinată curăţeniei. „În vară sperăm să avem gata toboganele din zona bazinului mare. Suntem în faza de licitaţie, procedurile de achiziţie fiind deja începute", a declarat Corina Drăghici, purtătorul de cuvânt al Primăriei Municipiului Arad.

Ştrandul gol

Dacă în urmă cu cinci ani, deja de la începutul lunii martie, zecile de comercianţi roiau în faţa teraselor pentru a le pregăti, de câţiva ani zelul acestora este tot mai mic. Multe terase care par a fi abandonate, semn că banul nu mai curge la fel de mult. Dintre toţi comercianţii ce au afaceri pe ştrand doar câţiva erau prezenţi în momentul documentării materialului la terasele lor pentru a le pregăti de un nou sezon.

Tot mai puţini

„Unii comercianţi sunt în conflict bancar, alţii pur şi simplu nu vor mai deschide deoarece nu mai merită. Ne este foarte greu de când au instalat aceste garduri, dar şi de când trebuie să plăteşti bilet ca să intri pe ştrand. E greu! Avem tot mai puţini clienţi. E simplu, oamenii nu dau 2,5 lei pe o bere şi încă 2,5 lei pe bilet. Acum se opresc dincolo de mal că e mai la îndemână", ne spune un comerciant ce îşi pregăteşte fără prea mult zel terasa. „Poate dacă s-ar mai deschide în zonă o discotecă care să atragă mai mulţi tineri, am avea şi noi clienţi mai mulţi" sugerează un alt om de afaceri.

> În vară sperăm să avem gata toboganele din zona bazinului mare
> CORINA DRĂGHICI

Aceleaşi preţuri

Tarifele vor rămâne pentru întreg sezonul aceleaşi ca şi anul trecut. Pentru a avea acces în toate zonele preţurile sunt: bilet întreg: 10 lei, bilet redus: 6 lei, abonament întreg: 550 lei şi abonament redus: 200 lei. Arădenii care vor acces la ştrandul de copii, dar şi în zona comercială şi la căsuţe vor trebui să scoată din buzunare: 5 lei bilet întreg, 3,5 lei bilet redus, 225 lei pentru abonamentul întreg şi 100 lei pentru abonamentul redus. Pentru accesul în zona comercială, arădenii vor plăti pe mai departe 2,5 lei pentru un bilet întreg, iar pentru accesul la evenimente speciale (nunţi, banchete), vor plăti 2 lei. „Beneficiază de biletele şi abonamentele cu reducere următoarele categorii de vizitatori: elevi, studenţi, pensionari cu pensie de până la 900 lei/luna, persoane cu handicap şi însoţitori persoane cu handicap", a punctat Corina Drăghici.

VALENTIN GORAN
valentin.goran@informmedia.ro

Bani pentru afaceri

Arădenii interesaţi să îşi conducă propria afacere au la dispoziţie opt programe de finanţare.

ARAD. Debutanţii în afaceri pot primi fonduri nerambursabile de până la 10.000 de euro în cadrul unui program public. În 2012 continuă programele guvernamentale adresate antreprenorilor începători: „Programul pentru tinerii debutanţi în afaceri" şi „Programul Start" care oferă, cumulat, 31 de milioane de lei pentru acest an. Deasemenea, mai sunt programul pentru dezvoltarea abilităţilor antreprenoriale, programul pentru susţinerea meşteşugurilor, programul naţional multianual pentru înfiinţarea şi dezvoltarea incubatoarelor tehnologice şi de afaceri etc. Bugetul pentru finanţarea celor 8 programe de finanţare este în valoare de 116 milioane de lei.

Premii pentru debut

Primul acordă fonduri nerambursabile de până la 10.000 de euro debutanţilor în afaceri. Programul Start se adresează celor cu vechime de maxim doi ani în afaceri şi oferă fonduri nerambursabile de până la 100.000 de lei de beneficiar, maxim 70% din cheltuielile eligibile pentru investiţii.

„Guvernul Ungureanu continuă să susţină întreprinderile mici şi mijlocii, astfel încât ţara noastră să aibă o economie sănătoasă. Stimularea întreprinderilor mici şi mijlocii poate genera noi locuri de muncă. În momentul de faţă, arădenii care doresc să înceapă o afacere pot accesa nu mai puţin de opt programe de finanţare", afirmă prefectul Călin Bibarţ. Executivul a alocat în 2012 un buget de 6 ori mai mare sectorului IMM.

JA-M.P.

Călin Bibarţ FOTO:JA

De câteva luni în cadrul proiectului HURO 0802/008 SCREENGEN funcţionează un Centru de screening pentru trei boli metabolice în Arad.

Proiectul Screengen este un proiect transfrontalier, cu 3 parteneri, respectiv Universitatea din Szeged ca lider de proiect, Spitalul de copiii "Louis Turcanu" din Timişoara şi Universitatea de Vest "Vasile Goldiş"" din Arad.

Obiectivele acestui proiect sunt screenarea nou nascuţilor din Arad pentru hipotiroidism şi fenilcetonurie, respectiv investigarea prin iontoforeza a copiilor şi adulţilor cu risc de fibroză chistică.

Hipotiroidismul congenital apare la nou-născuţi datorită aportului insuficient de hormoni tiroidieni. Boala netratată duce la retard mental.

Fenilcetonuria este o boală ereditară care provoacă, din primele luni de viaţă, o depigmentare a pielii şi o atingere neurologică ce se traduce prin crize de epilepsie apoi, treptat, printr-o deficienţă mentală.

Ambele boli, depistate precoce, la varsta de nou născut, prin tratamentul sau dieta recomandate copiilor pot preveni complicaţiile, permiţând o viaţă absolut normală.

Fibroza chistică este o boală genetică gravă, caracterizată prin afectarea aparatelor respirator şi digestiv, copiii prezentând infecţii respiratorii multiple. Depistarea bolnavilor va permite introducerea unei terapii suportive şi creşterea speranţei de viaţă. Până acum copiii din Arad erau trimişi în alte Centre universitare pentru efectuarea testului, de acum vor putea să efectueze testul şi în Arad.

Centrul de screening a luat fiinţă la începutul anului prin renovarea unui laborator al Universităţii de Vest "Vasile Goldiş" din Arad şi utilarea cu aparatură de ultimă generaţie în domeniul medical - aparat Elisa şi aparat Nanoduct de depistare a testului sudorii pentru copiii cu suspiciune de fibroză chistică. Renovarea şi echipamentele medicale sunt finanţate exclusiv prin fonduri europene.

Echipa proiectului include experţi neonatologi (dr. Angelica Filimon, dr. Doina Teodorescu si dr. Dora Burdan), un biolog – d-na Luminita Pilat, 2 pediatri – dr. Liana Precup, dr. Simona Dumitra, un expert internist- Prof. Dr. dr. Coralia Cotoraci, un expert tehnic - Prof. dr. Anca Hermenean, un expert financiar -Adriana Puşcaş, sub coordonarea Prof. Dr. Lazar Dorin, seful Clinicii de Pediatrie Arad. Pe lângă experţii grantului se remarcă şi implicarea în proiect a unor medici rezidenţi - Andreea Dupta, Lavinia Maris, Stelian Illes şi a unor studenti inimosi ai UVVG - Codruta Tripon.

Proiectul se derulează până la sfârşitul anului 2012, urmând a se continua prin integrarea în sistemul naţional de screening la nou născuţi.

(960248)

Banii sunt un instrument.
Află cum să îi administrezi cu talent!

Cetelem
www.cetelem.ro

CREDIT ÎN MAGAZIN*
Uşor de luat, uşor de plătit!
Pentru proiectele tale punctuale, ai la îndemână o soluţie rapidă (finanţare pe loc) şi avantajoasă (administrezi banii eficient). Dobânda şi ratele sunt fixe, calculate în funcţie de venitul tău şi de suma datorată. Poţi profita de promoţiile din magazin!

CARD DE CREDIT
Prietenul tău de buzunar!
Soluţia ideală pentru proiectele tale care necesită investiţie constantă. Ai 0% comision pentru plata cu cardul la comercianţi şi beneficiezi de până la 60 de zile perioadă de graţie, cu 0% dobândă! Cardul se obţine pe loc, iar rambursarea banilor este flexibilă.

CREDIT NEVOI PERSONALE**
Oricare ar fi proiectele tale!
Creditul de Nevoi Personale reprezintă alegerea inspirată atunci când doreşti ca planurile tale să devină realitate oricare ar fi acestea: amenajarea casei, o vacanţă exotică, o maşină nouă etc.

ASIGURAREA INVESTIŢIILOR
Siguranţa vine din responsabilitate!
Polita RCA şi asigurarea obligatorie a locuinţei în cele mai avantajoase condiţii! Asigură-ţi casa acum şi primeşti pe loc gratuit asigurare pentru bunuri la 10% din valoarea casei. Vezi lista întreagă a birourilor acreditate pe www.cetelem.ro

Soluţii Finanţare
în armonie cu nevoile tale!

Cetelem în Arad
Ne găseşti în magazinul **Dedeman** (tel. 0747 043 847)

Un credit bine înţeles

Exemplu de calcul:
* Pentru un credit în valoare de 1.000 lei pe o perioadă de 48 luni, dobânda anuală fixă este de 11,00 %, comision de administrare 14,80 lei(sumă fixă scadentă şi datorată lunar, inclusă în rată) şi DAE 44,90 %, rata lunară fixă va fi 40,60 lei iar valoarea totală plătibilă 1.948,80 lei. Promoţia este disponibilă pentru cumpărături în valoare de minim 300 lei. Ofertă valabilă până la 30.06.2012.
** Pentru un credit în valoare de 10.000 lei pe o perioadă de 24 luni, dobânda anuală fixă este de 8,35%, comision lunar de administrare 22 lei(sumă fixă scadentă şi datorată lunar, inclusă în rată), comision de analiză 0 lei, DAE 13,9%, rata lunară fixă va fi de 475,85 lei, iar valoarea totală plătibilă 11.420,40 lei. Ofertă valabilă până la 31.05.2012.
Credit oferit de Cetelem IFN SA (str. Ciucurului 78-80, sect. 1, Bucureşti, CUI RO15104905, J40/13611/2002), pe baza verificării dovezilor de venit, altor inscrisuri solicitate de acesta şi transmise de către solicitant, precum şi a informaţiilor obţinute din alte surse în conformitate cu politica sa de risc.

(928854)

Fără impozite pe utilajele agricole

ARAD. Veşti bune pentru agricultorii din judeţul Arad. Prefectul Călin Bibarţ anunţă decizia de neimpozitare a utilajelor agricole.

„A trecut de comisiile Parlamentului şi va fi votată în Parlament o modificare în Codul Fiscal privind impozitarea mijloacelor de transport care sunt înmatriculate şi înregistrate. A existat o neînţelegere în sensul că la un moment dat combinele, utilajele agricole trebuiau impozitate de aproximativ două mii de ori fiindcă erau numai înregistrate la autorităţile locale şi nu înmatriculate. Impozitele pe aceste utilaje nu vor mai fi reţinute. Autovehiculele cu numere de înmatriculare vor fi impozitate corespunzător, celelalte care sunt înregistrate, din domeniul agriculturii, nu vor fi impozitate", precizează prefectul Bibarţ. Informaţia a fost confirmată de altfel şi de ministrul Agriculturii, Stelian Fuia.

JA-M.P.

Fără impozit pe tractoare FOTO: JA

S.C. STEPANESCU PROD TEAM S.R.L.
EXECUTAM:

- Piese si subansamble pentru masini agricole;
- Axe cu caneluri si canale de pana;
- Roti dintate cu dinti drepti;
- Reductoare;
- Grupuri de transmisie cu sateliti;
- Roti de lant;
- Orice fel de piese pentru masini agricole.
- Executam piese pe baza de modele sau piesa uzata in regim de urgenta de la 1 - 30 zile.

Tel./fax: 0257.460.480, 0724.253.971, 0746.157.021
www.stepanescuprodteam.ro

(878461)

MEDICAL OPTI-LUX & CENTRUL MEDICAL LASER SYSTEM
DR. ANDEA LAURENŢIU
0744 605 202
medic primar oftalmolog

- Consultaţii de specialitate;
- Optică medicală (prescripţii ochelari şi lentile de contact)
- Operaţii de cataractă prin facoemulsificare
- Operaţii de glaucom;
- ! Chirurgie refractivă cu laser excimer a (miopiei, hipermetropiei şi astigmatismului) şi implant de cristaline multifocale torice

(TE SCAPĂ DE OCHELARI ŞI LENTILE DE CONTACT)
TOTUL CU APARATURĂ DE ULTIMĂ GENERAŢIE

Ineu, str. Dunării, nr. 5, Tel: 0257 512 144; 0722 214 436
Marţi: 14:00 - 19:00
Joi: 14:00 - 19:00
Vineri: 9:00 - 14:00

Chişineu-Criş
Marţi: 10:00 - 13:00
Joi: 10:00 - 13:00

Arad, str. Ştefan Augustin Doinaş, nr.4
Luni şi Miercuri 15:00 - 18:00

Centrul Medical Laser System, str. A. Şaguna, 14, pentru informaţii şi programări zilnic între 08:00-20:00 la nr de tel: 0257 213 211; 0257 213 138; 0744 605 202

(H-820243)

JURNAL ARĂDEAN

„PDL ne dă cancer la robinet”

USL Arad atacă inițiativa exploatării gazelor de șist din județ, susținând că se va infesta pânza de apă freatică.

Dorel Căprar avertizează: exploatarea gazelor de șist va duce la infestarea perimetrului hidroecologic din județ

ARAD. Guvernarea PDL, în complicitate cu autoritățile locale ale PDL, pregătesc trei exploatări pe baza gazelor de șist în județul Arad, la Adea, Curtici și Păuliș, susține președintele PSD Arad, Dorel Căprar. Cele trei perimetre au fost stabilite oficial, prin decizia Agenției Naționale pentru Resurse Minerale (ANRM) și publicată în Monitorul Oficial.

Problemele exploatărilor

„Constatăm că autoritățile locale au trecut sub tăcere inițiativa de a demara exploatări pe baza gazelor de șist în județul Arad. Le cerem autorităților - Prefectură, Consiliul Județean - să își precizeze poziția față de această problemă. Știm cu toții că acest tip de exploatări ridică numeroase probleme, prin riscurile mari de a contamina pânza de apă freatică din localități cu substanțe cancerigene. Mii de oameni au ieșit în stradă la Bârlad, de exemplu, pentru a protesta împotriva acestui tip de exploatare. Specialiștii noștri au atras atenția asupra faptului că, în câmpia de vest, stratele de șist se află la adâncimi ce depășesc 2000-2500 m. Peste aceste strate se situează sedimentarul panonic care cuprinde și stratele acvifere (conul aluvionar al Mureșului și Crișului Alb). Este imposibilă forarea și fragmentarea stratelor de șist fără afectarea pânzei freatice și ale rezervelor de apă freatică ale județului Arad”, a declarat Dorel Căprar, co-președintele USL Arad.

Se otrăvește apa!

Dorel Căprar spune și că USL se opune categoric oricărui tip de exploatare care pune în pericol sănătatea populației. „PDL ne-a obișnuit să vândă sănătatea oamenilor, prin demersuri cu impact major asupra mediului înconjurător, gen Roșia Montană. La Arad, reprezentanții PDL sunt adevărați dușmani ai mediului. Culmea tupeului este că acum s-au vopsit în verde, culoarea ecologiștilor! Pentru conformitate, de acum încolo mă voi referi la acest partid cu apelativul PDL-MC-L, pentru că arădenii trebuie să știe cine sunt cu adevărat! Le cer public să nu otrăvească apa arădenilor! Este prea mult chiar și pentru ei! Orice discuție despre astfel de exploatări trebuie să pornească de la dezbateri publice. Sunt convins că nimeni din Arad nu își dorește ca PDL-MC-L să ne ofere cancer la robinet”, a concluzionat Dorel Căprar. **JA- G.F.**

Noua Dreaptă mărșăluiește

ARAD. Duminică, „Noua Dreaptă”, filiala Arad, organizează un marș de protest împotriva „vânzării” țării către organismele financiare internaționale, dar și contra politicilor de austeritate care „au dus românii la limita subzistenței, sub cel mai de jos prag al sărăciei”, cum spune liderul grupării arădene, Dumitru Măgureanu. Organizatorii speră într-o participare cât mai largă a arădenilor, pe care îi așteaptă duminică, în jurul orei 15,00, pe platoul de la Casa Sindicatelor. **JA-S.T.**

Dumitru Măgureanu FOTO : JA

Un parteneriat de excepție în cercetare

A fost parafată colaborarea dintre UAV și Institutul de Biochimie din București al Academiei Române.

Corina Flangea alături de Lizica Mihuț FOTO: JA

ARAD. Un parteneriat cu cel mai bun institut de cercetare din țară, Institutul de Biochimie din București al Academiei Române, și cursuri susținute acolo de către profesorii de la Universitatea „Aurel Vlaicu”. „Sunt două argumente care susțin afirmația că la UAV se face cercetare la cel mai înalt nivel. Meritul este fără îndoială al profesorilor și cercetătorilor UAV, care prin munca lor au contribuit la creșterea prestigiului și vizibilității universității noastre la nivel național”, apreția prof. univ. dr. Lizica Mihuț, președintele ales al Consiliului Academic al UAV. În cadrul acestui parteneriat cu Institutul de Biochimie al Academiei, prof. dr. Alina-Diana Zamfir a susținut recent la Școala Națională Superioară din București, de pe lângă Institutul de Biochimie, cursul de masterat „Spectrometria de masă biologică”, iar dr. Corina Flangea va efectua un stagiu postdoctoral de un an în laboratoarele institutului, printr-o bursă postdoctorală obținută la începutul lunii aprilie în urma unui proces de selecție organizat de institut. „Voi efectua studii avansate de proteomică și glicomică utilizând aparatura complexă și performantă aflată în dotarea Institutului de Biochimie al Academiei și preconizăm ca în viitor masteranzii și doctoranzii UAV să efectueze aici stagii de cercetare”, a punctat dr. Corina Flangea. **JA-M.A.**

De 1 Mai, invitație la iarbă verde pe malul Mureșului

Deputatul Lucian Riviș Tipei organizează serbare câmpenească de Ziua Muncii.

ARAD. Ca de obicei, de 1 Mai, deputatul Lucian Riviș Tipei dorește să marcheze Ziua Internațională a Muncii alături de arădenii din Colegiul 1, dar nu numai. Zona 300 din Micălaca, pe malul Mureșului, a devenit locația preferată a acestei sărbători. Sunt așteptați toți cei doritori de relaxare și ieșire la iarbă verde, deputatul Tipei precizând că „a pregătit ca de fiecare dată și mici surprize pe lângă mici și bere, iar în Micălaca, dar și în Grădiște vor concerta nume cunoscute ale folclorului românesc”.

„Am încercat în acești 4 ani prin celebrarea acestei zile a muncii să ne cunoaștem mai bine și să ne apropiem ca oameni. Am dorit tot timpul să avem o mare petrecere pentru că am considerat că este un bun prilej pentru a ne descoperi unii pe alții. Și am în vedere aici atât întreaga echipă a Colegiului 1, cu care am lucrat în această perioadă, cât și arădenii din colegiul meu, Micălaca, Grădiște și Calea 6 Vânători. E bine să avem mai multe momente în care să arătăm că putem fi și altfel decât încruntați și pușiți pe scandal”, a declarat deputatul Tipei. **JA-S.T.**

Mircea Purcaru FOTO: JA

Statul, stăpân, nu partener

ARAD. Președintele PC Arad, Mircea Purcaru, critică dur proiectul Guvernului privind casele naționalizate, considerând că acesta îi nedreptățește atât pe proprietari, cât și pe chiriași. „Ca de obicei, Guvernul nu se comportă ca un partener al cetățeanului, cum ar fi normal, ci ca un stăpân absolut. Să returnezi proprietarilor 15% din valoarea bunului furat, în nu știu câți ani, este o bătaie de joc. Așa a făcut și face în continuare puterea portocalie, reprezentată prin guvernele Boc și prin actualul guvern, rostogolește datoriile de la un an la altul, mințind și furându-l pe cetățean. PDL-iștii, ascunzându-se sub titulatura MC-L sau alte mișcări de acest gen, vor să mai prostească odată electoratul, să prelungească perioada îmbogățirii proprii, pe baza jefuirii cetățeanului și ducerii țării la faliment economic”, a declarat liderul conservatorilor arădeni. **JA-S.T.**

Arădeni, vi se pregătește ceva... bun! FOTO: S.T.

„Mă pasionează cuvintele încrucișate”

ARAD. Participă, lună de lună, la concursul „Cuvinte norocoase” organizat de cotidianul Jurnal arădean, iar în această primăvară șansa a fost de partea ei. Eleonora Bota este din Arad și a venit, ieri, la sediul Jurnal arădean pentru a-și ridica premiul câștigat.

„În fiecare zi aștept cu nerăbdare să primesc ziarul Jurnal arădean și să dezleg integrama. După ce termin cuvintele încrucișate, citesc fiecare pagină din ziar, toate articolele fiind deosebit de interesante”, ne-a spus doamna Bota. Deși de profesie a fost profesoară de matematică, Eleonora Bota s-a dedicat în ultimul timp cuvintelor încrucișate: „Îmi plac lucrurile fixe și, de aceea, poate, iubesc și integramele din Jurnal arădean”, a concluzionat câștigătoarea concursului nostru. **JA-A.P.**

Eleonora Bota FOTO: A.P.

ANUNȚ DE PRESĂ

TITLUL: FINALIZAREA PROIECTULUI <REABILITAREA ȘI EXTINDEREA CENTRULUI DE ÎNGRIJIRE ȘI ASISTENȚĂ PECICA>

1. Număr referință: 13572
2. Data publicării anunțului: 27.04.2012
3. Programul: Regio-Programul Operațional Regional
4. Autoritatea de management: Ministerul Dezvoltării Regionale și Turismului
5. Alte informații:

Direcția Generală de Asistență Socială și Protecția Copilului Arad finalizează implementarea proiectului "Reabilitarea și extinderea Centrului de îngrijire și asistență Pecica" în data de 29.04.2012. Prin acest proiect a fost dezvoltat un cadru adecvat de găzduire și îngrijire pentru persoanele adulte cu dizabilități instituționalizate, conform cu standardele de calitate actuale în domeniu.

Bugetul total al proiectului a fost de 3.965.344,22 lei. Consiliul Județean Arad a aprobat prin Hotărârea nr. 238/27.08.2010 contribuția proprie în proiect în valoare de 69.953,00 lei.

Durata de implementare a proiectului a fost de 19 luni, din care 15 luni de construcție.

6. Date contact: DGASPC Arad, tel/fax 0257/210035, 210055, cdiip@dgaspc-arad.ro

„Conținutul acestui material nu reprezintă în mod obligatoriu poziția oficială a Uniunii Europene sau a Guvernului României.”

Regio

www.inforegio.ro

Investim în viitorul tău! Proiect selectat în cadrul Programului Operațional Regional și co-finanțat de Uniunea Europeană prin Fondul European pentru Dezvoltare Regională

(960274)

„Nu las treburile neterminate”

Afirmaţia aparţine lui Nicolae Ioţcu, candidatul Mişcării Creştin – Liberale la preşedinţia Consiliului Judeţean Arad.

ARAD. A făcut public demersul său. Nicolae Ioţcu, actualul preşedinte al Consiliului Judeţean Arad, susţine că va candida pentru cel de-al doilea mandat în această funcţie, din partea Mişcării Creştin Liberale (MC-L) şi afirmă că munca depusă în cei patru ani este garanţia faptului că trebuie să continue proiectele începute şi să conducă judeţul şi în perioada 2012-2016.

Au trecut patru ani de când conduce Consiliul Judeţean. „Recent, am fost întrebat dacă înseamnă mult sau puţin aceşti patru ani. Patru ani înseamnă şi mult şi puţin, depinde cum privim lucrurile. Înseamnă mult pentru aşteptările pe care le au oamenii care şi-au pus speranţa în mine. Înseamnă mult şi pentru adversarii mei politici ori pentru cei cărora nu le-am împlinit dorinţele. Pentru proiecte de anvergură, însă, patru ani sunt puţini. Mă gândesc acum la o asemănare cu primii patru ani de şcoală ai unui copil. Clasele primare sunt esenţiale pentru toată educaţia lui viitoare: dacă e conştiincios, va continua astfel până la finalul şcolii şi va deveni cel mai probabil şi un adult responsabil. Dacă-l întrebi pe copil, va spune că patru ani sunt mulţi, că a trecut o veşnicie de la intrarea în clasa I până la vacanţa mare din clasa a IV-a. Dacă întrebi părinţii copilului, ei vor spune că timpul a zburat, că parcă ieri au cumpărat primul ghiozdan. Şi totuşi, patru ani sunt tot patru ani, indiferent cum îi priveşti. Un copil reuşeşte în patru ani să treacă de la bastonaşe şi liniuţe la probleme de matematică la nivel de olimpiadă. Primii patru ani de şcoală reprezintă, de fapt, temelia unei construcţii durabile sau a uneia şubrede, care este elevul adolescent sau studentul de mai târziu şi, mai apoi, contribuabilul ori militarul sau reprezentantul statului român la cel mai înalt nivel. Aşadar, patru ani sunt esenţiali pentru a turna o temelie rezistentă, mai ales când vorbim despre o construcţie atât de complicată cum este cea reprezentată de proiectele de azi ale Consiliului Judeţean Arad”, şi-a explicat Ioţcu demersul său politic.

Performanţele

Potrivit preşedintelui Ioţcu, Consiliul Judeţean Arad a ajuns la performanţa, invidiată de majoritatea judeţelor din ţară, de a derula fonduri europene de peste 200 de milioane de euro, la care se adaugă şi susţinerea proiectelor accesate de către primăriile din judeţul nostru. „Aradul este printre primele judeţe din ţară care au accesat fonduri externe, prin Programul Operaţional Sectorial Mediu, cu două proiecte ce acoperă întregul teritoriu al judeţului. Se află în implementare masterplanul de deşeuri, un program de colectare selectivă a deşeurilor, concomitent cu asigurarea de pubele ecologice pentru toţi cetăţenii şi condiţii moderne de colectare, transport şi depozitare a gunoiului. Proiectul de extindere şi modernizare a reţelei de apă şi apă uzată, investiţie în valoare de peste 139 de milioane de euro se află, de asemenea, în derulare la nivelul judeţului”, precizează preşedintele CJA.

Şantiere peste tot

Nicolae Ioţcu spune că, la ora actuală, se poate constata de către oricine că aproape în fiecare localitate există un şantier şi se lucrează pentru un anumit obiectiv: fie la introducerea reţelelor de apă curentă şi de canalizare, fie se reabilitează şcolile sau căminele culturale, se asfaltează străzile, se modernizează iluminatul public, se construiesc parcuri şi locuri de joacă pentru copii sau chiar sedii ale instituţiilor publice sau de utilitate publică.

„Nu las treburile neterminate”

„Ca în orice construcţie, temelia nu este suficientă. Este nevoie de timp pentru a duce construcţia la bun sfârşit, iar eu nu sunt omul care să lase treburile neterminate. Am început proiecte care nu s-au regăsit în strategia nici unora dintre cei care şi-au asumat funcţia de preşedinte de consiliu judeţean, fie că au îndeplinit-o, fie doar că şi-au dorit-o. Am convingerea că aceste proiecte reprezintă şansa de a schimba modul de viaţă a multor arădeni, prea mult timp nedreptăţiţi de pasivitate şi lipsă de acţiune. Cred în aceste proiecte şi mergând frecvent pe teren, acolo unde proiectele prind viaţă, mă întâlnesc cu oameni care le aşteaptă şi pe care le adoptă cu tot sufletul. Vin lângă mine oameni simpli şi-mi vorbesc mândri de ceea ce realizăm. Din aceste discuţii eu primesc puterea să duc mai departe ceea ce am început”, afirmă candidatul MCL la Consiliul Judeţean Arad.

JA- O.E.

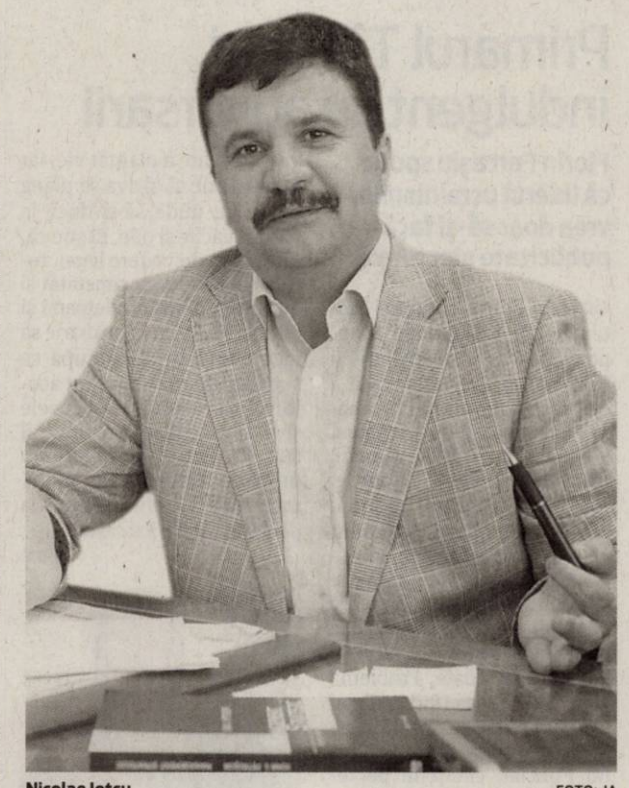

Nicolae Ioţcu FOTO: JA

> Ca în orice construcţie, temelia nu este suficientă. Este nevoie de timp pentru a duce construcţia la bun sfârşit
> NICOLAE IOŢCU

Sprijin de la arădeni

Nicolae Ioţcu susţine că simte şi ştie că arădenii îi sunt aproape. „Noi, toţi arădenii, suntem mândri de locurile noastre, de tradiţiile noastre şi ne înfloreşte sufletul când vedem că putem evolua chiar şi în vremuri grele. Suportul pe care l-am primit mereu din partea arădenilor cred că a venit şi din această încredere că lucrurile evoluează spre binele lor. Fără sprijinul lor, mi-ar fi fost mult mai greu, cu atât mai mult cu cât eu însumi provin din rândurile oamenilor simpli, la care ţin foarte mult. Ţara, Biserica şi familia sunt priorităţile mele în viaţă. Şi tot ceea ce am făcut, dar şi ceea ce voi face este din suflet şi din inimă, cu dăruire, cu devotament, cu dragoste, cu dorinţa de a contribui la bunăstarea tuturor”, a mai completat Nicolae Ioţcu.

CV-ul preşedintelui CJA

Nicolae Ioţcu s-a născut în comuna Săvârşin, satul Căprioara, la data de 18.10.1967. Copilăria a petrecut-o în satul natal, urmând Şcoala generală din comună. A plecat mai apoi la liceu, absolvind Liceul Chimic şi a urmat cursurile Facultăţii de Management Turistic şi Comercial, la Universitatea „Dimitrie Cantemir” din Timişoara. În anul 2006 a absolvit Colegiul Naţional de Apărare. Implicarea în viaţa socială şi politică a comunităţii a făcut ca, în anul 2004, să fie ales consilier judeţean, ulterior devenind senator, în urma alegerilor parlamentare din acelaşi an. Din anul 2008, este preşedinte al Consiliului Judeţean Arad.

Acasă la Jurnal arădean, ziarul lor preferat FOTO: ANDREEA PINTEA

JA, pentru toată familia

Câştigătorii „premiilor de fidelitate” ne-au spus că citesc cu mare plăcere şi interes Jurnal arădean.

ARAD. Câştigătorii „Premiilor de fidelitate Jurnal arădean” din luna aprilie au fost recompensaţi, ieri, cu câte 150 de lei. Fie direct, fie prin intermediari, norocoşii abonaţi au ţinut să mulţumească Jurnalului arădean şi să transmită aprecieri pentru ziarul pe care-l citesc zi de zi.

„Consider că e un ziar foarte bun, complex. Nu aş avea nimic de adăugat la conţinutul său. E un ziar binevenit, foarte necesar pentru arădeni pentru că ne aduce la cunoştinţă informaţii legate de urbea noastră” - spune Mircea Aciocârlănoaei. „Sunt abonată de 15 ani la ziar, de când m-am stabilit în Arad. Îl citesc cu foarte mare plăcere şi eu, şi soţul, şi copiii. Ne place foarte mult Jurnal arădean! Lectura sa ne ajută să ne umplem timpul liber în mod plăcut şi, în plus, să ne informăm” - mărturiseşte Maria Iuga din Cintei. Claudia Aradi completează: „Noi suntem abonaţi foarte fideli ai ziarului. Bunicul meu era abonat din urmă cu peste 50 de ani, de când se numea Flacăra Roşie. Acum, toată familia citeşte cu deosebită plăcere articolele din Jurnal arădean, pe care le considerăm interesante”. „E un ziar complex, independent şi binevenit mai ales pentru cei care nu au posibilitatea să acceseze internetul” - precizează Romel Vale care citeşte Jurnal arădean, alături de câştigătorul Nicolae Dughi şi restul familiei sale.

Ce fac cu banii?

Deşi azi-mâine e 1 Mai şi s-ar fi putut distra un pic cu cei 150 de lei, câştigătorii „Premiilor de fidelitate” se gândesc să împartă banii cu cei dragi. „Am trei nepoţi care de-abia aşteaptă să primească banii” - spune Radu Nenadov. Şi Miron Clepe se gândeşte să-i dea premiul nepoatei sale, Roxana, care acum termină liceul. „Am să le cumpăr ceva celor trei nepoţei, dar poate mai rămâne ceva şi pentru copii şi pentru noi...” - speră Maria Iuga. „Duminică avem botez la nepoţelul nostru, Mercea Fabian, aşa că... banii au picat numai bine!” - zice Ecaterina Timiş din Pâncota. „Eu o să pun benzină la maşină” - mărturiseşte Mircea Aciocârlănoaei. „Vom folosi banii în familie. Sunt foarte bineveniţi” - conchide Claudia Aradi.

JA-D.D.

Norocoşi rău!

Doi dintre cititorii premiaţi, ieri, de Jurnal arădean, au câştigat pentru a treia oară la „fidelitate”. E vorba de Miron Clepe şi Ecaterina Timiş. Şi familia Iuga din Cintei a mai câştigat o dată la concursul dedicat abonaţilor. Mult noroc şi... la cât mai multe câştiguri!

Picnicul se serveşte după tradiţie

ARAD. În Arad nu există niciun loc public pentru picnic care să corespundă noilor cerinţe legislative. Şi asta pentru că legea care impunea autorităţilor locale să amenajeze locuri speciale pentru picnic a intrat în vigoare abia pe 30 martie şi nu a fost prea mult timp ca locurile în care arădenii merg în mod tradiţional la grătar să intre în legalitate. Ceea ce nu îi scuteşte pe cei care îşi propun să iasă la iarbă verde să facă curat şi să protejeze mediul. „Nu vom aplica politica amenzilor dacă oamenii vor face curat şi nu vor arunca deşeurile la întâmplare. Nu vor avea probleme. În condiţiile în care nu respectă minimum necesar pentru a proteja mediul, atunci riscă să primească de 1 mai o amendă”, a precizat Monica Jitariu, şeful Gărzii de Mediu. Autorităţile de mediu vor organiza echipe care vor patrula în perioada 28 aprilie - 1 Mai în locurile în care arădenii merg în mod tradiţional la picnic, respectiv Pădurea Ceala (situată la marginea municipiului Arad), Valea Cladovei, Lacul Ghioroc sau locuri din zonele turistice Moneasa şi Dezna, Archiş, Şiria cetate, Şoimoş.

JA-M.A.

Lia Ardelean susţine pensionarii

Cei care vor să-şi recupereze în instanţă contribuţiile reţinute ilegal sunt aşteptaţi la sediul PC Arad.

ARAD. Candidatul USL la Primăria municipiului Arad, conservatoarea Lia Ardelean, susţine că preşedintele Băsescu şi Guvernul trebuie să îşi asume responsabilitatea pentru reţinerea abuzivă a banilor pensionarilor. „PC a somat Guvernul să nu reţină contribuţiile de 5,5% din cuantumul de 740 de lei al pensiilor din sistemul public, iar Fundaţia pentru Apărarea Cetăţenilor Împotriva Abuzurilor Statului (FACIAS) a sesizat Avocatul Poporului şi a dat în judecată Guvernul. Deşi instituţiile statului ştiau că o asemenea reţinere a CASS este ilegală, au continuat să-şi însuşească fraudulos aceste sume. În acest moment, în care Curtea Constituţională a confirmat că decizia de reţinere a CASS a fost neconstituţională, iar zeci de mii de pensionari îşi caută dreptatea la casele de pensii şi în tribunale, preşedintele Băsescu şi Guvernul trebuie să-şi recunoască şi să-şi asume explicit vinovăţia faţă de cei cărora le-au redus ilegal pensiile!”, a subliniat candidatul USL la Primăria Arad. Cu toate acestea, Lia Ardelean vine în sprijinul celor păgubiţi: „Îi aşteptăm la sediul PC din Arad, B-dul Revoluţiei nr. 57, unde le punem la dispoziţie documentele necesare pentru a acţiona Guvernul în judecată şi a-şi recupera banii. Menţionez faptul că nu trebuie să plătească taxă de timbru la Tribunal pentru această acţiune”.

JA-S.T.

Lia Ardelean FOTO: JA

> Zeci de mii de pensionari îşi caută dreptatea prin tribunale
> LIA ARDELEAN

Primarul Tîrnovei, indulgent cu adversarii

Florin Farcaşiu spune că liderul ucrainienilor vrea doar să-şi facă publicitate electorală.

TÎRNOVA. Edilul comunei tratează cu indulgenţă comportamentul preşedintelui Uniunii Ucrainienilor, care a organizat un protest la Primărie, chemând şi televiziunea. „A venit cu câţiva oameni, ca să protesteze - chipurile, împotriva vânzării păşunii. Aşa face de obicei când sunt alegeri şi candidează împotriva mea, încearcă să agite spiritele, dezgropând teme dezumflate demult, ca să îl ia oamenii în seamă. Îl înţeleg, face şi el ce poate. Problema cu păşunea de la Dud, am mai explicat-o dar recapitulez, pe scurt: conform Legii Fondului Funciar, cetăţenii pe terenurile cărora s-a înfiinţat, în 1968, poligonul de tragere Dud-Tauţ, clasificat cu destinaţie specială, au primit terenuri pe o păşune, care nici măcar nu putea fi utilizată în acest scop, fiind semiîmpădurită. Dintre ei, 90% au vândut terenurile unui investitor, care a plantat vie, iar Miculaiciuc şi câţiva se plâng că nu au unde să-şi ducă la păscut vacile şi oile. El ştie că, din punct de vedere legal, totul este OK, lucru constatat şi de către Comisia judeţeană şi de aceea a venit la primărie să facă scandal numai după ce s-a asigurat că eu nu sunt acolo, ca să-i demontez acuzele şi să-l fac de râs. Nu-i nimic, îl iert, că aşa trebuie să facă un primar al tuturor cetăţenilor, inclusiv al lui Miculaiciuc", a declarat Florin Farcaşiu.

JA-S.T.

Florin Farcaşiu FOTO : JA

Scoala de Soferi Auto - Moto
CUSTOM
Tarife incepand de la : Anul acesta implinim 17 ani
490 Lei Categoria B
Nou ! Golf 6 si Golf 5
Inscrieri Zilnic !
Tel: 0257-254196 ; 0740972900
www.custom-arad.ro

GDS

Firma **GDS Manufacturing Services SA** angajează:

Operator control vizual

Cerinţe:
- capacitate vizuală optimă, îndemânare, înclinaţie spre lucrul fin,
- disponibilitate de a lucra pe 3 schimburi,
- cunoştinţe în electronică constituie avantaj,
- absolvent liceu

Operator teste

Cerinţe:
- dexteritate în folosirea calculatorului
Cunoştinţe minine/medii de limba engleză constituie avantaj
- disponibilitate de a lucra pe 3 schimburi, ore suplimentare
- absolvent liceu

Operator reparaţii

Cerinţe:
- cunoştinţe electronică analogică şi digitală
- familiarizat cu utilizarea instrumentelor de masură electronice (multimetru)
- studii medii cu profil tehnic
- simţ tehnic
- spirit de observaţie, precizie, disponibilitate de a lucra pe 3 schimburi.

Team leader

Cerinţe:
- studii medii
- limba engleză şi italiană nivel mediu constituie avantaj
- atitudine hotărâtă, spirit de conducere
- experienţă în munca cu persoane în subordine constituie avantaj

Oferim:
- bonuri de masă, ore suplimentare platite dublu, transport asigurat/decontat, spor de noapte 25%.

Persoanele interesate sunt rugate să se prezinte la sediul firmei: Str.I, Nr.9,Cartier Zona Industrială Vest, AP 11-15 (în curte la Eurolmobiliare) sau să ne contacteze la nr de tel 0357/420928 fax.0357/420929 sau pe adresa de mail: recrutare@gds.com. (933676)

INTERVIU JA. **Adrian Ţolea, vicepreşedinte CJA şi secretar-general al PDL Arad**

Judeţul Arad este în faţă

Secretarul general al PDL Arad, Adrian Ţolea, prezină valorile şi principiile Mişcării Creştin-Liberale.

Domnule Adrian Ţolea, în calitatea dumneavoastră de secretar general, vă rugăm să ne precizaţi câteva dintre considerentele care au stat la baza înfiinţării Mişcării Creştin-Liberale la Arad...

ADRIAN ŢOLEA: Înfiinţarea MC-L la Arad nu reprezintă nici pe departe doar jocul întâmplării, ci porneşte de la realităţile de zi cu zi din municipiul şi din judeţul nostru. Mişcarea în sine conţine două seturi de valori perene şi autentice - valorile creştine şi cele liberale - care de-a lungul timpului au impus Aradul între primele unităţi administrativ-teritoriale din ţară. Ne numărăm printre judeţele cu cele mai multe biserici de lemn şi de zid din ţară, după cum cea mai veche mănăstire ortodoxă românească, cu locuire monahală neîntreruptă, este cea de la Hodoş-Bodrog. Legat de acest aspect, cunoaşteţi preocuparea Consiliului Judeţean Arad pentru conservarea şi punerea în valoare a acestor obiective turistice extrem de importante pentru economia judeţului, ca să nu mai vorbesc şi despre mănăstirea Bizere de la Frumuşeni, unde s-a descoperit cel mai mare, mai bine conservat şi mai frumos mozaic de factură bizantină din această parte a Europei. Nu în ultimul rând, anul acesta împlinim 200 de ani de la înfiinţarea Prepa-

> Valorile creştine şi cele liberale au impus Aradul între primele judeţe din ţară

randiei arădene, prima şcoală pedagogică şi teologică din spaţiul românesc. Altfel spus, un model de trăire creştină în părţile Aradului, din cele mai vechi timpuri şi până în zilele noastre.

Aţi vorbit despre valorile creştine, acum trebuie să trecem şi la valorile liberale...

ŢOLEA. Fac tot un recurs la istorie şi vă reamintesc faptul că în acest an sărbătorim 94 de ani de la Marea Unire din 1918. Aradul era pe atunci capitala politică a românilor transilvăneni, iar corifeii Marii Uniri proveneau din Partidul Naţional Român, căruia arădeanul Alexandru Mocioni îi pusese bazele la Timişoara, în 1869, ca partid de factură naţională şi liberală. Apoi valorile liberale au fost dintotdeauna respectate şi promovate în judeţul Arad, chiar Zilele municipiului legându-se de declararea Aradului ca oraş liber regesc. Desigur, valorile liberale nu pot să fie confiscate de vreo formaţiune politică în sarcină exclusivă, însă atitudinea noastră din ultimii patru ani şi realizările istorice pe care le punem pe masă în ceea ce priveşte investiţiile din municipiu şi judeţ ne îndreptăţesc să ne raportăm la acest set de valori...

Dumneavoastră, personal, vă puteţi raporta la valorile creştine şi liberale, domnule vicepreşedinte?

ŢOLEA. Fără falsă modestie, aş îndrăzni să vă mărturisesc că, da, mă pot raporta. Sunt familist, am trei copii, respect valorile creştine în viaţa de zi cu zi, iar din punct de vedere politic mă consider ca fiind de dreapta. Am fost în PNL, unde alături de Theodor Stolojan şi de Valeriu Stoica am aderat la proiectul Alianţei Dreptate şi Adevăr, iar acum mă regăsesc pe deplin în interiorul PDL şi în construcţia Mişcării Creştin-Liberale. De fapt, însăşi sigla Mişcării

Creştin-Liberale simbolizează coordonatele de valoare pe care le-am explicitat mai sus. Imaginea reprezintă un arbore, a cărui coroană este chiar harta judeţului Arad, iar trunchiul şi crengile suntem noi, cetăţenii, cu braţele ridicate în semn de izbândă şi de atitudine liberală. Pe de altă parte, arborele este atât o expresie creştină, cât şi una ecologică, asta ca să vorbim şi despre partenerii noştri ecologişti ce sunt astăzi alături de noi.

Domnule secretar general Adrian Ţolea, cum este receptată această nouă mişcare politică pe care o propuneţi la nivelul judeţului Arad. Mă refer în primul rând la primarii de comune şi de oraşe pe care îi aveţi...

ŢOLEA. Mişcarea Creştin-Liberală este receptată bine de către primarii noştri, deoarece aceasta a prins contur chiar la iniţiativa a peste 50 de edili din judeţul nostru în frunte cu primarul Aradului. Aici este şi forţa noastră, deoarece realizările din ultimii patru ani sunt fără precedent în istoria noastră postdecembristă. Vorbim despre realizări şi despre lucruri împlinite în tot judeţul, fapt care îi determină pe toţi primarii care vor candida sub sigla MC-L să privească cu maximă încredere apropiata confruntare electorală. Şi, de ce nu, pe noi toţi, deoarece judeţul Arad este astăzi în faţa, înaintea majorităţii judeţelor ţării.

JA-O.E.

USL Arad se delimitează

ARAD. Copreşedintele USL Arad, Ioan Cristina, preşedinte al PNL, a declarat că: „Ne delimităm total de orice fel de acte reprobabile în disputele politice, în campanie sau nu. Condamnăm vandalizarea sediului de campanie al MC-L, din cartierul Alfa, dar, totodată, nu putem să nu constatăm că ascunderea portocaliilor sub altă siglă şi culoare nu le foloseşte la nimic. Cetăţenii ştiu deja că este vorba despre aceeaşi PDL-işti care le-au tăiat salariile şi pensiile, care îi batjocoresc şi îi umilesc şi îşi varsă furia asupra lor. Îi îndemnăm pe arădeni să facă acest lucru prin cea mai eficientă modalitate : să vină la urne, la alegerile din 10 iunie şi să voteze împotriva lor."

JA-S.T.

Ioan Cristina FOTO : JA

Vrea piaţă nouă în Grădişte

ARAD. Consilierul municipal Ionel Ciupe îi asigură pe locuitorii Cartierului Grădişte că „voi face tot ce îmi stă în putinţă pentru construirea unei pieţe agroalimentare acoperite şi conforme cu standardele actuale - eventual, chiar pe locul pe care funcţionează, de mulţi ani, ceva ce cu greu putem numi o piaţă civilizată... cu câteva mese din beton vechi de când lumea şi nişte gherete ce aduc mai mult a garaje". Vicele PNL, grădiştean, nu înţelege „cum de autorităţile publice locale nu au dat curs repetatelor cereri, audienţe şi sesizări în mass-media ale locuitorilor selectului cartier arădean, mai ales că nu vorbim de cine ştie ce sumă fabuloasă sau de autorizaţii dificil de obţinut". „Probabil că la mijloc au fost fie interese obscure ale cine ştie cărui grup din gaşca celor de la putere, fie o lipsă de comunicare între Primărie şi cetăţeni, fie dezinteres în ce priveşte o nevoie atât de firească - practici cu care, de altfel, puterea actuală ne-a obişnuit" - a încercat vicepreşedintele PNL Arad să găsească o explicaţie.

> Grădiştenii merită o piaţă modernă, funcţională

IONEL CIUPE

JA-S.T.

UNDE MERGEM în Arad

CINEMA

CINEMATOGRAFUL „DACIA"

· Trebuie să vorbim despre Kevin (Marea Britanie, SUA), orele 16:00, 18:00, 20:00

CINEMA CITY ATRIUM

· Battleship, orele 15:00, 17:30, 20:00, 22:40
· Călătoria 2: Insula misterioasă 3D, ora 13:10
· Corbul, orele 14:50, 17:10, 19:30, 21:50
· Femeia în negru, ora 17:20
· Furia titanilor 3D, orele 14:10, 16:10, 18:10, 20:10, 22:10
· Invincibilii, orele 16:20, 20:30
· Jocurile foamei, orele 16:00, 21:10
· La pescuit în deşert, ora 19:00
· Lorax. Protectorul pădurii 3D, ora 15:10
· Lumina rece a dimineţii, orele 14:20, 18:30, 22:45
· Misiune pe MS One, orele 14:50, 16:50, 18:50, 20:50, 22:50
· Oglindă, Oglinjoară, ora 13:40
· Piraţii! O bandă de neispraviţi 3D, orele 13:30, 15:20, 17:20, 19:10
· Placintă Americană. Din nou pe felie, orele 14:40, 17:00, 19:30, 21:50
· Proiectul X, orele 13:50, 15:50, 17:50, 19:50, 21:40
· Titanic 3D, orele 19:20, 21:00

CINEMA CITY GALLERIA

· Battleship, orele 14:30, 17:00, 19:30, 22:00
· Călătoria 2: Insula misterioasă 3D, orele 14:30, 18:30
· Corbul, orele 13:15, 15:30, 18:00, 20:20, 22:40
· Furia titanilor 3D, orele 14:50, 18:50, 22:50
· Jocurile foamei, ora 21:10
· La pescuit în deşert, orele 14:40, 19:00
· Lorax. Protectorul pădurii 3D, ora 16:30
· Lumina rece a dimineţii, orele 20:30, 22:40
· Misiune pe MS One, orele 13:40, 15:40, 17:40, 19:50, 21:50
· Oglindă, Oglinjoară, ora 16:50
· Piraţii! O bandă de neispraviţi 3D, orele 13:00, 14:50, 16:40, 18:40
· Placintă Americană. Din nou pe felie, orele 13:15, 15:30, 17:50, 20:10, 22:30
· Proiectul X, orele 13:00, 17:00, 20:50
· Titanic 3D, ora 20:30

DECISIV!

Toate drumurile iubitorilor sportului arădean trebuie să ducă sâmbătă, ora 18,00, la Sala Sporturilor, acolo unde, campioana en-titre din baschetul feminin românesc, ICIM Univ Goldiş, trebuie să învingă echipa din Satu Mare în meciul decisiv al semifinalei, pentru a avea dreptul de a juca, din nou, cu trofeul pe masă. FOTO: CĂLIN ANDRA.

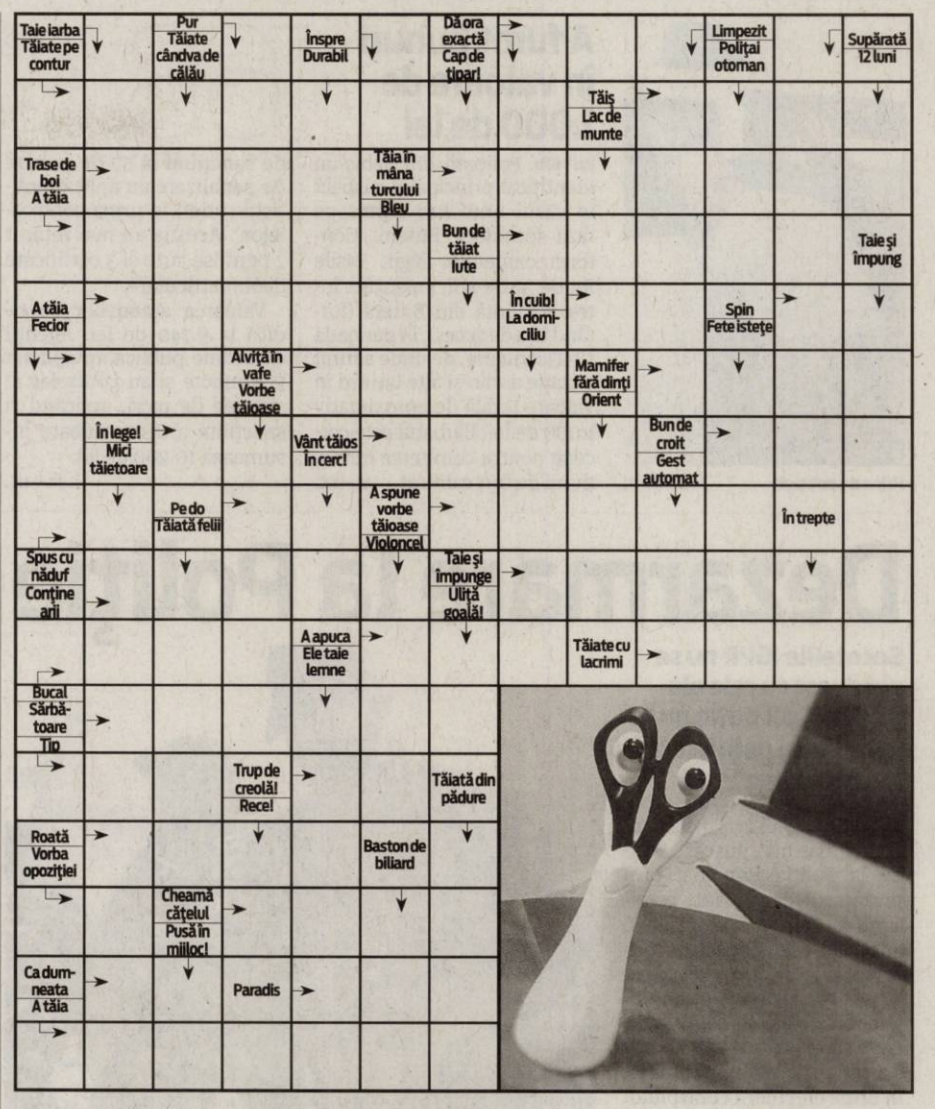

TEATRU

TETARUL CLASIC „IOAN SLAVICI"

· „Cu sufletul nu-i de glumit", de Dimitre Dinev, regia chris. m. nedeea. PREMIERA (vineri, 27 aprilie, ora 19, în sala Studio)
· „A douăsprezecea noapte", de William Shakespeare. Regia – Dan Vasile; Decorul – Onisim Colta; Costumele – Indre Colta (duminică, 29 aprilie, ora 19, în sala mare)

TEATRUL DE MARIONETE

· „Prâslea cel voinic" (duminică, 29 aprilie, ora 11)

EVENIMENTE

· Lansare album. Spectacol sustinut de grupul folk „Poesis" la lansarea celui de-al treilea album al grupului, intitulat „Creanga de aur" (sâmbătă, 28 aprilie, de la ora 19, în sala Teatrului de Marionete)

SOLUŢIA INTEGRAMEI DIN NUMĂRUL PRECEDENT

M – C – CAT – L – A – BOTINE – OPINCI – CEPE – CLAPARI – SANIOARA – ITI – SIC – ME – REUSI – MISIONARI – ROM – NI – BA – UDA – RI – BI – SIRET – IM – N – I – STA – SANDALE – SAL – LAC – TALPI – DADACA – PIPA – TR – DI – CEP – LA – RA – E – SCALEN – CIZMARI

AZI LA CINEMATOGRAFUL

CINEMA DACIA

Un film cu John C. Reilly, Tilda Swinton, Ezra Miller FOTO: FAN

„TREBUIE SĂ VORBIM DESPRE KEVIN"

Eva a renunţat la carieră şi şi-a agăţat ambiţiile în cui pentru a-l naşte pe Kevin, dar chiar de când băiatul e bebeluş, relaţia mamă-fiu e una dificilă. În unele zile, când micuţul Kevin nu mai înceta dintr-un plâns oribil, Eva se gândea disperată că a renunţat pentru acest copil insuportabil la jobul ei minunat de a scrie ghiduri turistice. Tatăl, Franklin, un tip nu foarte dezgheţat, îşi idealizează fiul, iar acesta îl manipulează cu uşurinţă. La 15 ani, Kevin face ceva iraţional şi de neiertat în ochii întregii comunităţi, iar Eva e năucită de propriile sentimente.

VĂ INVITĂM LA...

„Cu sufletul nu-i de glumit"

Teatrul Clasic „Ioan Slavici" vă invită, în această seară, în sala Studio, la premieră.

Imagini de la ultimele repetiţii FOTO: FAN

ARAD. Lucrurile sunt la fel ca pe vremuri şi nu s-au schimbat prea mult. Este cumva firesc să întâlnim şi acum în împrejurimile Vienei grupuri formate dintr-un român, un sârb, un bulgar şi un austriac, şef de echipă. Doar că acţiunea nu se petrece pe front, ca în „Peripeţiile bravului soldat Švejk în războiul mondial" de Jaroslav Hašek, ci pe şantier. Cei patru prieteni sunt la cătpătâiul celui de-al cincilea mort. De aici totul se întâmplă însă puţin altfel decât s-ar aştepta unii dintre noi. Cum? Sunteţi aşteptaţi să descoperiţi singuri venind în această seară, de la ora 19, la premiera spectacolului „Cu sufletul nu-i de glumit" de Dimitre Dinev, în regia lui Cristian Nedea, la sala Studio a Teatrului Clasic „Ioan Slavici" Arad. Un spectacol cu muzică live cântată de Vasile Rus - acordeon, Petrică Spinare - saxofon şi Sorin Tomuş - percuţie, membri ai formaţiei „Rapsodia". Din distribuţie fac parte: Adriana Ghiniţă, Mariana Tofan Arcereanu, Dorina Darie Peter, Alina Danciu, Ştefan Statnic, Andrei Elek, Florin Covalciuc, Călin Stanciu şi Robert Pavicsits. Regia tehnică este asigurată de Elena Ivaşcu, decorul este realizat de Doru Păcurar şi costumele de Oana Văran. Traducerea din limba germană îi aparţine lui Dan Stoica. JA-V.F.

AZI LA CINEMATOGRAFUL

CINEMA CITY ATRIUM

Un adevărat avertisment pentru părinţi FOTO: FAN

„PROIECTUL X"

Proiectul X redă într-un mod mai mult decât realist povestea unor elevi anonimi de liceu, care pe final de an încearcă cu orice preţ să-şi câştige popularitatea. Ideea de la care au plecat a fost iniţial una nevinovată: să dăm o petrecere pe care toată lumea o va ţine minte, dar nimic nu i-ar fi putut pregăti pentru această petrecere! Dar vestea că se organizează un eveniment epic s-a împrăştiat repede şi, în timp ce haosul ia amploare, numărul de participanţi creşte văzând cu ochii, iar celebritatea celor trei organizatori ajunge la cote maxime.

FILME ÎN WEEKEND LA TV

SÂMBĂTĂ

· **Andre** (PRO CINEMA, ora 20.00); · **A Prayer in the Dark** (EUFORIA, ora 20.00); · **Harry Potter şi camera secretelor** (DIGI FILM, ora 20.00); · **Liga** (PRO TV, ora 20.30); · **Vremea răzbunării** (PRIMA, ora 20.30); · **TRON: Moştenirea** (HBO, ora 21.00); · **Ultimul mohican** (MGM, ora 21.00); · **Misterul crimei din Manhattan** (TV 1000, ora 21.00); · **Întâlnire explozivă** (HBO COMEDY, ora 21.10); · **Ultima legiune** (TVR 1, ora 21.25); · **Solo** (KANAL D, ora 22.00); · **Războiul lui Tom Hart** (TCM, ora 22.00); · **Partenerul meu tăcut** (UNIVERSAL CH., ora 22.00).

DUMINICĂ

· **Priveşte înainte cu mânie** (PRO CINEMA, ora 20.00); · **Harry Potter şi Talismanele Morţii. Partea I** (HBO, ora 20.00); · **E nevoie de o femeie** (ROMANTICA, ora 20.00); · **Jodhaa Akbar** (NAŢIONAL, ora 20.15); · **Casa Buddenbrook** (TVR 1, ora 20.25); · **Papesa Ioana II** (TVR 2, ora 20.30); · **Ultimul samaritean** (PRO TV, ora 20.30); · **Detectivul** (MGM, ora 21.00); · **Batalionul 21** (TV 1000, ora 21.00); · **Philadelphia** (AXN, ora 21.10); · **Riscuri** (HBO COMEDY, ora 21.20); · **Dragonul de aur** (ANTENA 1, ora 21.40); · **Îngerul păzitor** (PRO CINEMA, ora 22.00).

CĂRŢI NOI ÎN LIBRĂRII

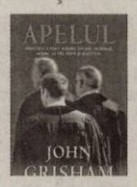

· „APELUL" DE JOHN GRISHAM

Un tribunal din Mississippi dă un verdict şocant împotriva unei companii chimice acuzate că şi-a deversat reziduurile toxice în sursa de apă a unui mic orăşel. Preşedintele companiei, Carl Trudeau, ştie că singura cale de scăpare este un apel la Curtea Supremă din Mississippi, ai cărei nouă judecători vor confirma sau infirma acest verdict într-o bună zi. Însă domnul Trudeau este convins că judecătorii Curţii nu sunt destul de „prietenoşi" şi se decide să-şi cumpere un loc în rândul lor. Costul este de câteva milioane de dolari - o picătură de apă în oceanul miliardelor pe care le deţine.

· „PIRAMIDA" DE TOM MARTIN

Un eminent profesor de la Oxford este găsit mort în munţii din Peru, foarte aproape de Machu Picchu, cu toate acestea, autorităţile declară moartea lui o sinucidere. Tânăra Catherine Donovan refuză să creadă verdictul dat, mai ales după ce primeşte un mesaj cifrat, trimis chiar înainte de moartea expertului împreună cu mai multe hărţi antice de o valoare inestimabilă, căci una dintre ele pare a fi copia celebrei Piri Reis, care cartografiază coasta de est a Americii de Sud, coasta de vest a Africii şi coasta de nord a Antarcticii - pe vremea când era un paradis tropical, înainte de a fi acoperită de gheaţă.

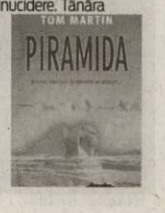

Prins de polițiști FOTO: FAN

A furat bunuri în valoare de 1.000 de lei

BUTENI. Polițiștii din Sebiș au identificat principalul suspect în cazul unui furt comis pe raza localității Buteni. Conform oamenilor legii, Vasile R., de 32 de ani, a pătruns într-o locuință din Buteni (forțând ușa de acces), în perioada 18-23 ianuarie, de unde a furat o stație audio și alte bunuri în valoare totală de aproximativ 1.000 de lei. Bărbatul este cercetat pentru comiterea infracțiunii de furt calificat. **JA – I.C.**

68

de sancțiuni și 57 de puncte de penalizare au aplicat polițiștii rutieri în urma controalelor. Aceștia au mai reținut 2 permise auto și 3 certificate de înmatriculare.

Valoarea amenzilor se ridică la 9.740 de lei. Agenții de ordine publică au aplanat 9 conflicte și au controlat 12 sisteme de pază, aplicând și sancțiuni a căror valoare însumează 10.200 de lei.

JA – I.C.

Încep modernizările FOTO: JA

Începe modernizarea a 307 kilometri de drum

ARAD. CJA anunță că o comisie a Ministerului Dezvoltării Regionale și Turismului va veni la Arad pentru a proceda la predarea-primirea amplasamentului și a da ordinul de începere a lucrărilor cuprinse în Programul Național de Dezvoltare a Infrastructurii, în care Aradul va beneficia de modernizarea a 307 km de drum, în contul a 330 de milioane de lei. „Administrația face deja demersuri pentru organizarea șantierelor. În momentul de față sunt create premisele necesare pentru ca și în acest an pe drumurile județene să continuăm lucrările de reabilitare și modernizare și anul 2012 să fie și mai important din punct de vedere al infrastructurii", a declarat președintele CJA, Nicolae Ioțcu. Cele mai importante drumuri care vor fi reabilitate sunt Arad-Seleuș și Arad-Felnac-limită de județ cu Timiș.

Dezarmare la Poliţie

Socotelile IGPR nu se potrivesc cu cele ale IPJ Arad, cel puţin nu la număratul poliţiştilor, cu „probleme".

Poliţiştii deţinători de arme, controlaţi FOTO: I.C.

ARAD. Controlul la arme s-a încheiat, dar nu „pușcă". Dacă de la Poliția Română, prin purtătorul de cuvânt, comisarul șef Christian Ciocan, am aflat că la Arad „nu a fost confirmat niciun caz", ei bine, surse din cadrul IPJ Arad spun altceva. Acestea ne-au precizat că există un caz în care s-a reținut arma unui polițist în urma efectuării controlului psihologic. Polițistul arădean a rămas fără arma de serviciu și cea de vânătoare (pe care o deținea legal) după ce a fost descoperit suferind de depresie. În curând, urmează ca polițistul să se pensioneze, îndeplinind vârsta necesară.

Control la Arad

Ministerul Administrației și Internelor a cerut un control la toate IPJ-urile din țară, prin care se specifica faptul că fiecare polițist deținător de armă letală să fie supus unui control psihologic. La Arad, controlul a fost efectuat de către angajații inspectoratului, iar datele au fost trimise la București. După ce am cerut date de la IPJ Arad și am fost îndrumați spre Inspectoratului General al Poliției Române, comisarul șef Christian Ciocan, purtătorul de cuvânt al IGPR, ne-a declarat: „Nu sunt cazuri, la Arad, care să necesite reținerea armei. Nu am confirmarea unui asemenea caz". De la Arad, însă, lucrările se văd altfel. **JA – I.C.**

Rezultate

Controlul dispus de MAI la inspectoratele din țară a vizat aproximativ 3.500 de angajați MAI care au armă personală cu glonț pe lângă cea de serviciu. 92 de polițiști din toată țara au rămas fără pistolul pe care îl țineau acasă și asta după ce controlul dispus de minister a scos la iveală grave nereguli. În cazul a 10 polițiști s-a constatat că aceștia părăsiseră deja poliția, dar niciunul nu a predat arma de serviciu, iar alți 34 de polițiști verificați au renunțat la armă după control.

Condamnarea definitivă nu i-a luat şi primăria

Prefectura a anunţat că primarul Şeitinului, Remus Păcurar, rămâne pe funcţie, chiar dacă a fost condamnat definitiv.

ARAD. Sentința dată de magistrații arădeni este una ambiguă. În primă fază, judecătorii susțin că, în baza articolelor 64 și 71 Cod Penal, Remus Păcurar este privat de anumite drepturi, printre care și acela de a deține o funcție implicând exercițiul autorității de stat. Doar că, imediat după aceea, se specifică faptul că în baza altor articole și legi din codul penal, se suspendă atât executarea pedepsei, cât și accesoriile, respectiv interzicerea drepturilor. Până una alta, Păcurar rămâne primar, cel puțin până la viitoarele alegeri din iunie.

Remus Păcurar a fost dat în judecată de către un angajat al Primăriei care a fost abuzat de către primar, fiind lovit și scos afară din instituție. Judecătoria a dat o sentință prin care obliga primăria să îl repună în funcție pe angajat, după ce acesta din urmă fusese concediat abuziv. Păcurar nu a pus în executare sentința judecătorească, așa că a demarat un nou proces cu acest capăt de acuzare.

Judecătoria Arad a dat, în luna decembrie 2011, o sentință prin care îl condamna pe Păcurar la șase luni de închisoare cu executare. Primarul a făcut recurs la Timișoara, dar Curtea de Apel a menținut sentința dată de instanța arădeană. **JA-A.G.**

Tribunalul judecă pe 30 aprilie

ARAD. Magistrații vor lucra în 30 aprilie. Și asta pentru că sunt programate procese pe data de 30 aprilie la Tribunalul și Judecătoria Arad. „Hotărârea de Guvern aprobată în ședința Executivului de marți, 24 aprilie 2012, în articolul 3, prevede, în mod expres, că magistrații și celelalte categorii de personal din cadrul instanțelor judecătorești și parchetelor de pe lângă acestea, implicate în soluționarea proceselor cu termen pe 30 aprilie 2012, precum și participanții la aceste procese, sunt exceptați de la prevederile acestei Hotărâri", a declarat consilierul Diana Dărăban, purtătorul de cuvânt al Tribunalului Arad.

Ca atare, ședințele de judecată stabilite pentru data de 30 aprilie se vor desfășura conform programării.

JA – I.C.

Cristea, sprijinit de noua alianţă din Arad

Forţele candidatului independent la fotoliul de primar al Aradului, Claudiu Cristea, cresc considerabil.

Claudiu Cristea FOTO: JA

ARAD. Își unesc forțele pentru același scop! Forța civică arădeană se unește pentru a-l susține pe Claudiu Cristea în cursa pentru ocuparea fotoliului de primar al Aradului. În acest sens s-a constituit, în baza unui protocol, „Alianța Forța Civică". Semnatarii protocolului sunt asociațiile ARUD '89, Arad Km 0, Mișcarea arădeană, Respiră Verde, Forța Civică, Eured și Asociația Miloș Cristea. În baza protocolului semnat, Alianța Forța Civică a hotărât susținerea candidaturii lui Claudiu Cristea la Primăria Arad, susținerea unei liste de candidați a societății civile pentru Consiliul Local Arad, dar și susținerea reciprocă a proiectelor organizațiilor membre ale Alianței nou constituite.

„Considerăm că societatea civică poate să susțină un candidat pentru fotoliul de primar și suntem convinși că o asemenea alianță a forțelor civice poate într-adevăr să facă ceva pentru arădeni. Am motive să cred în forțele noastre în baza a ceea ce am făcut până acum pentru arădeni și aici mă refer la proiectele concrete inițiate de-a lungul anilor, în care am luptat pentru binele arădenilor", a declarat Claudiu Cristea, candidatul Alianței Forța Civică. **JA – V.G.**

Concret şi obiectiv

Fostul lider al Mișcării Arădene mai spune că: „Proiectele și inițiativele întreprinse de-a lungul anilor în cadrul Mișcării arădene vor face parte din programul pe care îl voi prezenta pentru candidatura la fotoliul de primar. Programul meu de guvernare locală va fi concret și obiectiv. Așteptăm, în continuare, forțe care să ne susțină. Avem o mână întinsă și inima deschisă pentru arădeni".

Robinet închis FOTO: FAN

CET Arad a oprit căldura

ARAD. Gata cu căldura în calorifere. CET Arad a oprit, joi, livrarea agentului termic către populație, după ce prognozele meteorologice au indicat temperaturi de peste 10 grade Celsius pentru următoarele trei nopți. „Chiar dacă a fost oprită de tot căldura, instalațiile de încălzire de la blocuri rămân pline. Golirea instalațiilor ar însemna pierderi uriașe pentru centrală, mai ales că apa a fost deja tratată. În aceste condiții, reamintim arădenilor că pentru orice intervenție la instalațiile de încălzire este obligatoriu să se anunțe Dispeceratul CET Hidrocarburi", a precizat Marina Plaveți, purtător de cuvânt al CET Arad. **JA- A.B.**

MASCHIO GASPARDO

S.C. MASCHIO GASPARDO ROMANIA S.R.L.

lider mondial în producţia de maşini şi utilaje agricole
ca urmare a creşterii volumului de activitate si a noilor investiţii

ANGAJEAZĂ

pentru fabrica sa din localitatea Chişineu-Criş:

AGENT CONTRACTARI SI ACHIZITII (cod ref. ACA)

Profilul candidatului:

- Studii obligatorii: superioare, de preferinţă profil mecanic
- Capacitate citire desen tehnic
- Experienţă pe un post similar constituie avantaj
- Bune cunoştinţe de limba engleză/şi sau italiană
- Constituie avantaj domiciliul în Chişineu-Criş sau în împrejurimi
- Excelente abilităţi de utilizare a computerului
- Spirit organizatoric, dinamism şi adaptabilitate
- Disponibilitate de a lucra în program prelungit

INGINER MECANIC (proiectare) (cod ref. INGP)

Profilul candidatului:

- Studii obligatorii: superioare tehnice sau mecanice
- Experienţă în proiectarea de masini
- Bune cunoştinţe de limba engleză şi/sau italiană
- Cunostinte operare programe: CAD, CATIA
- Spirit organizatoric, dinamism şi adaptabilitate

INGINER MECANIC (calitate) (cod ref. INGC)

Profilul candidatului:

- Studii obligatorii: superioare mecanice
- Experienţă în domeniul calitatii
- Bune cunoştinţe de limba engleză/şi sau italiană
- Excelente abilităţi de utilizare a computerului
- Spirit organizatoric, dinamism şi adaptabilitate

Ofertă (bonusuri, beneficii):

1. Pachet salarial atractiv
2. Mediu plăcut de lucru
- Tichete de masă

Candidaţi interesaţi pot trimite un ***Curriculum Vitae*** *însoţit de* ***scrisoare de intenţie*** *şi de* ***fotografie*** *la nr. de fax 0257-307040 sau la următoarea adresă de e-mail* emust@maschio.ro *menţionând postul pentru care candidează şi codul de referinţă al acestuia.*
Numai candidaţii selectaţi vor fi invitaţi la un interviu, a cărui dată va fi stabilită de comun acord cu aceştia.

(925995)

Sport

Publicul arădean merită o nouă finală, aşa că vom lupta pentru a-i face fericiţi

Porchia Green, ICIM Univ Goldiş Arad

6

ţări vor avea reprezentanţi la Cupa CSM Arad, concurs internaţional de gimnastică ritmică, care va avea loc sâmbătă, orele 9-19, la Sala Universităţii Aurel Vlaicu. Participă junioare şi senioare din Franţa, Italia, Ungaria, Serbia, Bosnia şi România, Aradul fiind prezent prin sportivele CS Municipal, pregătite de Daniela Chiriac.

Simplu act de prezenţă pentru baschetbalişti

ORADEA. Cu sacii-in căruţă (a se citi calificarea la turneul semifinal, 18-20 mai), prin interdicţia de promovare a echipelor satelit, baschetbaliştii de la West Olympia Phoenix Arad au făcut act de prezenţă în turneul doi al sezonului regulat din Divizia B, Seria Vest. Băieţii pregătiţi de George Mandache au pierdut: 57-67, cu BC 2 Timişoara, 63-80, cu Timba Timişoara şi 47-64, cu U 2 Cluj. **JA-D.S.**

Gigi Cameniţă FOTO: L.S.

Cameniţă preia Victoria Zăbrani

ZĂBRANI. Antrenorul echipei feminine de fotbal FC UTA, Gheorghe Cameniţă, a primit acordul preşedintelui AJF Arad, Dorel Cura (care are în subordine această formaţie), de a „dubla" funcţia de antrenor principal. Tehnicianul a preluat Victoria Zăbrani şi pentru că în campionatul fetelor mai sunt trei etape, ultima urmând să aibe loc la finalul săptămânii viitoare. Iar cum formaţia din Zăbrani stă în etapa de mâine, Gigi Cameniţă poate să se ocupe de ambele garnituri.

Interesant e ce se va întâmpla la vară, pentru cine va opta antrenorul, căci nu va putea păstra ambele posturi. **JA – L.S.**

Mara şi Falub se tem de aranjamente

Primul a dat de înţeles că Gaz Metan Severin câştigă când vrea, iar tehnicianul a devenit suspicios.

ARAD. Meciul cu Unirea Alba Iulia a trecut, iar toată lumea este deja cu gândul la partida cu Gaz Metan Severin. Un adevărat derby, pentru locul 3, cele două echipe fiind cele mai îndreptăţite să spere la ultimul loc de pe podium. Partida se va disputa sâmbătă, de la ora 11, pe stadionul „Municipal" din Turnu Severin.

Săgeţi de la Mara

Imediat după victoria contra celor de la Unirea Alba Iulia, căpitanul echipei UTA, Bogdan Mara a dat de înţeles că adversarii îşi dau viaţa pe teren când joacă în compania formaţiei arădene, dar cei care întâlnesc Gaz Matan Severin o lasă mai moale, ultima trupă care s-a înclinat fiind chiar Gloria Bistriţa, lidera clasamentului, iar penultima, chiar Unirea Alba Iulia. „Nu e uşor atunci când joci pe teren toate meciurile şi alţii, nu.

Mara crede că Gaz Metan Severin câştigă meciurile cam uşor FOTO: C. ANDRA

Falub, suspicios

Şi antrenorul UTA-ei, Adrian Falub, crede că ceva nu este curat la mijloc.

„E surprinzător că Gloria Bistriţa a jucat fără şapte titulari la Severin, dar nu e treaba noastră ce fac ei. Cu siguranţă, sunt motivaţii suplimentare şi la acest nivel, conducerile altor echipe găsesc bani să motiveze adversarele contracandidatelor la promovare".

Unele echipe stau o repriză şi se uită la adversar cum joacă, iar când vin la noi, îşi dau viaţa pe teren. Aşa e mai nou în liga a doua. Nu contează la cine mă refer, fiecare înţelege ce vrea. Oricum, o echipă câştigă unde şi cum vrea. Cei de la Alba Iulia au tras cu dinţii de un punct pe care nu ştiu cu ce îi ajuta, dar ei, probabil, ştiu mai bine. Am ajuns pe locul trei, dar contra noastră toate echipele vin motivate, când joacă cu alţii nu o fac la fel. Sperăm să avem un arbitraj bun la Severin şi să ne întoarcem cu punct(e) de acolo" - a spus Mara.

LEO SFÂRA
leo.sfara@informmedia.ro

Miză enormă, un loc în finală!

Campioanele de la ICIM Univ Goldiş au nevoie de victorie în meciul decisiv cu Satu Mare.

„Locomotiva" Monica Brosovszky, în acţiune FOTO: C. ANDRA

ARAD. Primele două jocuri ale semifinalei C.N. de baschet feminin, ICIM Univ Goldiş Arad - CSM Satu Mare au fost copie la indigo. Unii au condus ostilităţile, ceilalţi au câştigat. Cu precizarea, importantă, că în jocul de la Satu Mare arbitrii Grigoraş şi Olaru ne-au tocat mărunt, motiv pentru Monica Brosovszky de a răbufni: „E pentru prima oară în carieră când acuz arbitrajul. Mi-e scârbă de ce se întâmplă. Arbitrajul de la Satu Mare a fost în ultimul hal" (TotalBaschet). S-a ajuns la situaţia de 1-1, iar decisivul se joacă sâmbătă, ora 18, în „Polivalenta" arădeană. Se anunţă un joc tensionat, în care, „injectate" de antrenorul Dan Fleşeriu - „vreau să muriţi pe teren" - , sătmărencele se vor agăţa de orice minge pentru a furniza surpriza. De partea cealaltă, prof. Dan Moraru are încredere în echipă: „Dacă ne facem jocul nostru obişnuit nu avem cum să pierdem. Totul depinde însă de forma de moment a jucătoarelor, valoarea loturilor fiind una sensibil egală". **JA-D.S.**

Partide de şase puncte

ARAD. „Trebuie să câştigăm, să uităm jocul de la Valea lui Mihai" - spune Leo Pinţa, tehnicianul Gloriei Arad, echipă care înfruntă astăzi, ora 17, pe arena Telecom, pe Flacăra Făget, într-un joc de şase puncte. Tot în runda 24 din Liga III, sâmbătă, ora 17, avem o altă confruntare de „care pe care", derby-ul judeţean, CS Vladimirescu - Naţional Sebiş. **JA-D.S.**

Liga I, etapa 28, la televizor

ARAD. Runda cu numărul 28 din Liga I la fotbal se desfăşoară după programul: Vineri - ora 18, DigiSport, Concordia Chiajna - Voinţa Sibiu; ora 20,20, Antena 1, FC Braşov - Dinamo; Sâmbătă - ora 15, DolceSport, Sportul Studenţesc - Gaz Metan Mediaş; ora 17, Digi, U Cluj - Pandurii Tg. Jiu; ora 19, Digi, FC Vaslui - Astra Ploieşti; ora 21,30, Digi, Ceahlăul Pt. Neamţ - CFR Cluj; Duminică - ora 19, Digi, Oţelul Galaţi - FCM Tg. Mureş; ora 21,30, Digi, Rapid - Steaua; Luni - ora 19, Digi, Petrolul Ploieşti - CS Mioveni. **JA-D.S.**

Fotbal la TV FOTO: FAN

promedica24 Muncă în Germania
Îngrijitoare persoane vârstnice

Doreşti un contract sigur, cunoşti limba germană şi ai experienţă în domeniul îngrijirii?

Promedica24 îţi oferă:
- Angajări sigure şi legale
- Nivel de salarizare atractiv şi motivant
- Asigurare medicală privată pe toată perioada deplasării
- Acoperirea cheltuielilor de masă cazare şi transport
- Suport informaţional pe toată perioada desfăşurării contratului
- Termeni şi condiţii de plecare flexibile

Arad
Str. Marasesti 62-64 (zona Intim)
Tel: 0357-444-944
Tel. mob: 0745212960
E-mail: office@promedica.ro

www.promedica24.ro

(933290)

TAKATA-PETRI conduce activităţile europene ale Corporaţiei Takata din Tokyo, unul din producătorii de top de echipamente de siguranţă pentru industria automotive. Takata are 11.000 de angajaţi în Europa şi aproape 35.000 peste tot în lume. Ca partener de încredere al companiilor producătoare de autoturisme, Takata dezvoltă şi produce componente şi produse de siguranţă de înaltă calitate. Portofoliul de produse este compus din volane, sisteme de airbaguri, centuri de siguranţă, componente electronice şi senzori, precum şi componente de habitaclu şi sisteme de siguranţă pentru copii.

TAKATA

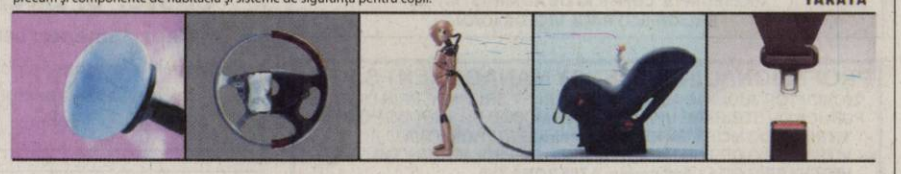

MUNCITORI CUSUT VOLANE IN PIELE

Profilul dvs.:
- Studii medii;
- Seriozitate, îndemânare, meticulozitate, acuitate vizuala, respect pentru ordine şi curăţenie;
- Experienţa de lucru cu pielea constituie avantaj;
- Disponibilitate de lucru în schimburi.

OPERATORI MAŞINI SPUMARE

Profilul dvs.:
- Studii medii ;
- Seriozitate, îndemânare, meticulozitate, acuitate vizuala, respect pentru ordine şi curăţenie;
- Disponibilitate de lucru în schimburi.

VOPSITOR INDUSTRIAL

Profilul dvs.:
- Studii medii;
- Experienţă de minim 3 ani în domeniul vopsirii cu pistoletul a echipamentelor industriale;
- Seriozitate, promptitudine, capacitate de lucru autonom şi în echipă.

Daca sunteţi o persoană dinamică, cu abilităţi de lucru în echipă, respectaţi ordinea şi curăţenia, aveţi domiciliul în judeţul Arad şi vă doriţi

- Salariul foarte bun, bazat pe rezultatele muncii dvs.;
- **Contract de muncă pe perioadă nedeterminată ;**
- **Tichete de masă din prima zi ;**
- **Asigurare medicală gratuită pentru tine şi copii tăi minori ;**
- Transport gratuit.

Atunci:
Vă aşteptăm CV-ul la adresa de de e-mail resurse.umane@eu.takata.com, sau la numărul de fax 203.841 sau vă invităm la sediul firmei TAKATA (Parcul Industrial Vest – ieşirea către Nădlac, strada III, nr. 9) unde veţi completa o cerere de angajare, **specificând expres postul** pentru care candidaţi.

Numai persoanele selectate vor fi contactate
VĂ MULŢUMIM ŞI VĂ AŞTEPTĂM !

(960240)

Leoni Wiring Systems Arad **ANGAJEAZA :**

Operatori asamblare

Avantaje:

Transport asigurat in Judetul Arad
Ore suplimentare platite
Analize gratuite pentru angajare
Asistenta medicala gratuita
Oportunitati de promovare
Pachet de servicii medicale gratuite pentru angajati si familiile acestora la una dintre cele mai moderne policlinici din Arad

Cerinte minime:
Capacitate de integrare intr-un mediu de lucru dinamic
Stare fizica buna, spirit de echipa, disponibilitate de lucru in 3 schimburi

Cererile de angajare se depun la sediul firmei noastre.

Personal in Departamentele Tehnice:

INGINERI CALITATE, INGINERI / TEHNICIENI ELECTRONISTI, TEHNICIENI INTRETINERE, ANALIST ACHIZITII MATERII PRIME, INGINERI

Va rugam trimiteti aplicatiile la adresa: recrutare.arad@leoni.com

LEONI Wiring Systems Arad
Str. 1, no. 11 • Zona Industriala Arad, Jud Arad
Tel: 0257-205146

LEONI 960256

CONVOCATOR

AZOMA member of agrifrom

Consiliul de Administraţie al **SC AZOMA SA**, cu sediul în Arad, str. Steagului, nr. 1, jud. Arad, având CUI RO 1709656, înregistrată la ORC Arad sub nr. J02/171/1991,capital social 2.601.702,5 lei, convoaca Adunarea Generala Ordinara a Actionarilor societatii in data de 29.05.2012 la ora 14 la sediul societatii din Arad, str. Steagului, nr. 1, jud. Arad cu urmatoarea ordine de zi:

1. **Aprobarea Raportului si a Situatiilor Financiare pe anul 2011.**
2. **Propunerea datei de 11.06.2012 ca data de inregistrare**
3. **Diverse**

In cazul in care, la data stabilita nu sunt indeplinite conditiile privind intrunirea Adunarii Generale Ordinara a Actionarilor, aceasta se convoaca pentru data de 30.05.2012, la ora 14 la sediul societatii.

Se stabileste ca data de referinta pentru structura actionariatului data de 10.05.2012.

Documentele si informatiile cu privire la problemele incluse pe ordinea de zi precum si formularul de procura speciala, se pot obtine de la secretariatul societatii incepand cu data de 02.05.2012.

Data limita pentru depunerea procurilor speciale este 25.05.2012.

PRESEDINTE CONSILIU DE ADMINISTRATIE:
BALANESCU RAUL VICTOR IOAN

(960352)

PROFESIONAL INSOLVENCY MANAGEMENT S.P.R.L

LICHIDATOR JUDICIAR AL **SC OPEN MARKET SRL**VINDE PRIN LICITAŢIE PUBLICĂ CU STRIGARE URMĂTOARELE MOBILE CU PREŢ DE PORNIRE

VITRINA FRIG MC H8 TIM ICE preţ pornire 232,70 RON + TVA
VITRINA FRIG ORIZONTALA JO preţ pornire 1.916,40 RON + TVA
VITRINA FRIG GOA - preţ pornire 2.708 RON + TVA
VITRINA FRIG GOA - preţ pornire 4.224,70 RON + TVA
VITRINA FRIG VERTICALA - preţ pornire 8.598,90 RON + TVA
COM PUTER LC - preţ pornire 186,40 RON + TVA
MOBILIER - preţ pornire 540 RON + TVA
MOBILIER MAGAZIN - preţ pornire 250 RON + TVA

Licitaţia se va ţine la sediul lichidatorului PROFESIONAL INSOLVENCY MANAGEMENT S.P.R.L, în data de **01.05.2012 orele 12.00.** Înscrierea la licitaţie se va face în data de 01.05.2012 până la orele 11.00. Preţurile nu conţin TVA şi se calculează conform Codului Fiscal.

Cei care doresc să participe la licitatie trebuie să cumpere caietul de sarcini şi să achite garanţia de participare care este de 10% din valoarea bunului/bunurilor.

Informaţiile privind condiţiile de participare la licitaţii şi caietele de sarcini se pot obţine la sediul PROFESIONAL INSOLVENCY MANAGEMENT S.P.R.L, loc. Arad, str. Blajului, nr.3, sc. A, et. 1, apartament 7, jud. Arad.

Relaţii la tel. 0357/411373,0740762383, fax. 0257/215544. (960495)

SC INTERCITY TRADING SRL

angajează:

>> AGENT LIVRARI (şofer) ;
>> MAGAZIONER – GESTIONAR ;
>> AGENT VANZĂRI ;
>> OPERATOR CONTABILITATE ;
>> HORTICULTOR SI GRADINAR (INGRIJITOR PLANTE);
>> MUNCITOR NECALIFICAT.

Studii medii. C.V.-ul , personal : str. Lugojului, nr. 2, dupa ora 17,00. (908571)

SC NEW ECLIPSA SHOES, PARC INDUSTRIAL UTA HALA 25-26

ANGAJEAZA

PERSONAL CU EXPERIENTA PENTRU TALPUIT INCALTAMINTE LIPIT TALPA, CALZERA, SCOS CALAPOADE, ROLE, CTC

PERSOANELE INTERESATE POT TRIMITE C.V PE ADRESA DE EMAIL:

info.neweclipsashoes@ yahoo.ro, sau fax nr. 0357-434914.

INFORMATII TEL 0725-922803; 0740-070861

INTRE ORELE 08.00-15.00

(945157)

SC ADRIANA TOURISTIK COMPANY SRL

angajează **MECANIC AUTO cu experienţă**

în domeniul: **AUTOBUZE şi CAMIOANE.** Salariu atractiv, între **2000-2500 Ron.**

Relaţii la tel. **0257 211525** sau **0752 099311.** CV-urile pot fi trimise pe fax la **0257-270-506** sau email: **adainternational2002@yahoo.com.** (0936 - H 943301)

REGIA AUTONOMĂ

ADMINISTRAŢIA ZONEI LIBERE CURTICI ARAD

ORGANIZEAZĂ

LICITAŢIE PUBLICĂ
pentru închirierea de terenuri/construcţii în Zona Liberă Curtici Arad

Licitaţia va avea loc la data de 01.06.2012, ora 12, la sediul R.A Administraţia Zonei Libere Curtici Arad, situat in Arad, Str. Iulian Grozescu, nr.5, pentru închirierea de terenuri/construcţii pe o perioadă de maximum 5 ani.

Solicitanţii vor depune la sediul R. A. Administraţia Zonei Libere Curtici Arad, cererea de participare, care va cuprinde următoarele:

- numele / denumirea solicitantului / firmei;
- adresa exactă, sediul şi numărul de telefon/fax.
- suprafaţa de teren/constructie solicitată;
- activităţile ce urmează a se desfăşura;
- durata de timp pentru care se solicită închirierea;
- preţul minim de începere a licitaţiei.

Pentru informaţii suplimentare vă rugăm să ne contactaţi la sediul R. A. Administraţia Zonei Libere Curtici Arad, Str. Iulian Grozescu, nr.5, sau la telefon/fax: 0257/282434;0257/285458

(960356)

S.C. VDL ROTECH S.R.L.

angajează:

Persoană pentru compartimentul CTC, îndeplinind următoarele condiţii:

- inginer mecanic, preferabil TCM
- cunoscător limba engleză
- microsoft office
- experienţa CTC anterioară este apreciată
- se accepta şi tineri absolvenţi TCM, Mecanică

Persoanele interesate sunt rugate să depună C.V. la sediul firmei, din ARAD, ZONA INDUSTRIALĂ N-V, STRADA I, NR.5 sau prin fax la nr.: +40 257 220300

(960443)

S.C. ANGAJEAZĂ URGENT:

- ❑ **CONTABILĂ EVIDENŢĂ PRIMARĂ**
- ❑ **DISPECERE AUTO**
- ❑ **MECANICI AUTO**
- ❑ **ŞOFERI CU EXPERIENŢĂ + ADR**

(0756 - H 898155)

OFERĂ:

- **condiţii deosebite de muncă**
- **salarizare deosebită**

INFORMAŢII LA TELEFON: 0744.784.492

BRICO STORE

TOTUL PENTRU CASĂ ŞI GRĂDINĂ

BRICOSTORE

recrutează pentru magazinul din Arad

Casier şi Lucrători comerciali

Departamente: Lemn, Decoraţiuni-Vospele

Persoanele interesate îşi pot trimite CV-ul pe adresa de e-mail: resurseumane@bricostore.ro sau direct în magazin, la Biroul de Informaţii şi la nr.de fax: 0374/181001.

(951556)

VITAMEX - FRESH DISCOUNT

În vederea completării echipei de la magazinul din Calea Aurel Vlaicu

ANGAJEAZĂ:

- Lucrător comercial
- Vânzător(vânzătoare) raion carne
- Vânzător(vânzătoare) raion mezeluri

CV-urile se trimit pe office.vitamex@g.mail.com
Doar persoanele selectate vor fi contactate.

(960292)

Societate austriaca, ***angajeaza***
CONTROLOR CALITATE

Cerinte obligatorii:

- Limba germana - Operare PC

CV-urile se trimit la email : e.halmagean@roco.cc
sau fax 0357422111

(948372)

Societate comerciala

angajeaza

confectionere si croitori
confectii incaltaminte

Informatii telefon 0257-211700;0257-285700 (950879)

S.C. SIRE S.R.L.

angajează

operatori asamblare cablaje - femei.

Informaţii suplimentare la sediul firmei şi la telefon 0257/218748.

(960631)

SC ***VBN Doors*** SRL, cu sediul in ARAD, Calea Bodrogului nr. 64 (in incinta la fosta Avicola Ceala) angajeaza ***tamplari universali*** si ***paznici*** cu sau fara curs de calificare. CV-urile se pot trimite pe fax la nr. 0257339005 Informatii la telefon 0257339040.

(960462)

Publicitate 0257-210.775

COFICAB este unul din principalii producători de cabluri pentru industria auto din Europa şi Nordul Africii, deţinând fabrici în Tunisia, Portugalia şi Maroc, producând pentru Ford, BMW, VW, Opel, Audi, DaimlerChrysler, Renault, Peugeot Citroen, Fiat etc. În România COFICAB a generat 350 de noi locuri de muncă, prezenţa lor transformandu-l în principalul furnizor de cabluri pentru industria auto din regiune.

COFICAB Eastern Europe

OPERATOR PRODUCTIE
(MASINI CU COMENZI NUMERICE):

Descrierea postului:

- manipulează utilaje cu control numeric
- seteaza parametri utilajului utilizat
- efectuează măsuratorile de verificare

Cerinte:

- 10 clase/ şcoală profesională
- disponibilitate la program de lucru in 3 schimburi (flux continuu)
- persoana dinamica si organizata, spirit de echipa

OPERATOR LOGISTICA :

Descrierea postului:

- responsabil cu operatiunile de incarcare/descarcare a produselor din magazie si de pe liniile de productie
- introducerea informatiilor in baza de date a stocurilor din magazie
- manipularea stivuitoarelor

Cerinţe:

- şcoală profesională / liceu tehnic
- carnet ISCIR constituie avantaj
- cunoştinţe minime operare calculator
- disponibilitate la program de lucru în 3 schimburi
- persoană dinamica şi organizată, spirit de echipă

Se oferă: pachet salarial atractiv, al 13-lea salariu, sistem de bonusuri, tichete de masă din prima zi de lucru, o masă calda în fiecare zi, transport gratuit

Vă rugăm, trimiteţi CV-urile la adresa de e-mail **human.resources@coficab.ro**, la nr. de fax **0257 202601** sau la sediul companiei din **Arad, str.III, nr.2, Zona Industriala Vest,** de luni pana sambata intre orele 6-22. Informaţii suplimentare la tel: **0257 202632** (940995)

S.C. Sigel & Faber Toolshop S.R.L.
Fabrică de scule

În vederea dezvoltării activităţii căutăm:

- FREZORI CNC
- Maiştri prelucrări mecanice sau tehnicieni cu experienţă în fabricaţia de stante şi matriţe.

Cerinţe:

-liceu tehnic sau scoală profesională;
-experienţă relevantă în domeniu;
-cunoştinţe de prelucrări prin aşchiere şi desen tehnic.

Se oferă: mediu de lucru la standarde ridicate, salariu motivant, bonuri de masă din prima lună de angajare.

CV-urile şi cererile de angajare pot fi trimise prin fax:0357-101486, sau la sediul societăţii pe strada Poetului Nr.1/C(parc industrial UTA). Pentru informaţii suplimentare, vă rugăm să sunaţi la nr. de tel: 0357-101485.

(960347)

SC DITRE INTERNATIONAL SRL

Angajeaza: -confectionere pt. masina de cusut
-croitori in piele manual si la masina
-muncitoare si muncitori necalificati pt invatat la cusut si croi piele
-tamplarie : montatori si masinisti
-muncitori la taiat burete

Angajeaza -economisti
Conditii : - persoane dinamice
- cunoscatori sau nu limba italiana ,
- experienta in domeniu minim 1 an

Oferim: salarii atractive, bonuri de masa, transport gratuit.
Informatii la sediul firmei din Arad, Str. a-III-a, Zona Industriala Vest, Nr. 3, tel . 0257/216611 intre orele 9-14 de luni pana vineri

(941012)

SCP EXPERT SPRL
practicieni în insolvenţă

EXPERT SPRL, lichidator judiciar al **SC EUROCON VEST SRL**, anunţă vânzarea conform Legii 85/2006, prin licitaţie publică deschisă, cu strigare a **imobilului deţinut de SC EUROCON VEST SRL**, teren în suprafaţă de 5.000 mp înscris în CF 59594 nedefinitivă Arad, la preţul de **40.000 EURO**. Preţul menţionat nu conţine TVA.

Garanţia pentru participare la licitaţie este de 10% din valoarea de pornire a imobilului.

Contravaloarea caietului de sarcini pentru imobilul menţionat este de 200 RON.

Licitaţia va avea loc în data de 08.05.2012, ora 14,00 la sediul EXPERT SPRL, situat în Arad, str. D. Bolintineanu, nr. 5, jud. Arad.

Caietul de sarcini poate fi achiziţionat zilnic, la sediul EXPERT SPRL din Arad, str. D. Bolintineanu, nr. 5.

În cazul în care imobilul nu se adjudecă la prima licitaţie, aceasta se va relua în data de 15.05.2012, la aceeaşi ora şi în acelaşi loc.

Înscrierile, achiziţionarea caietului de sarcini şi achitarea garanţiei de înscriere la licitaţie se pot efectua până în ziua licitaţiei, ora 14,00.

Relaţii la sediul EXPERT SPRL, tel. 0257/259740, d-na Molnar Adriana şi tel. 0722343781, dl. Anghel Răzvan. (960495)

Lista juriului de la Cannes

COMPONENȚĂ. Organizatorii Festivalului de Film de la Cannes au pus capăt zvonurilor și au dezvăluit componența completă a juriului competiției oficiale de pe Croazetă, prezidat de regizorul italian Nanni Moretti, care va decerna trofeul Palme d'Or, pe 27 mai. Lista completă a juriului, dezvăluită parțial cu câteva ore înainte de anunțul oficial, cu ajutorul numeroaselor indiscreții ale organizatorilor, include opt membri în jurul președintelui: patru actori (Hiam Abbass, Emmanuelle Devos, Diane Kruger, Ewan McGregor), trei regizori (Andrea Arnold, Alexander Payne, Raoul Peck) și celebrul designer francez Jean-Paul Gaultier, singurul membru al juriului din afara industriei cinematografice, dar care este un cinefil pasionat.

Începând din 16 mai, juriul va privi și analiza cele 22 de filme din competiția oficială - printre care se numără și lungmetrajul lui Cristian Mungiu „Dincolo de dealuri" - care concurează pentru cele șapte premii principale oferite la festivalul de la Cannes.

D-ALE ACTORILOR

ÎNCĂ O ADOPȚIE

Bebeluș. Actrița Katherine Heigl și soțul ei, cântărețul Josh Kelley, au devenit din nou părinți, după ce au adoptat împreună o a doua fetiță. Informația a fost confirmată de agentul de presă al actriței: „Da, au adoptat încă un bebeluș. Deocamdată nu pot să ofer alte detalii." Katherine Heigl are deja o fiică, Naleigh, în vârstă de trei ani, pe care a adoptat-o împreună cu soțul ei, în anul 2009, din Coreea de Sud.

RIDURI, NU PLASTIC

Vârstă. Nu toate vedetele sunt de acord cu operațiile estetice iar din această categorie face parte și Monica Bellucci. Actrița preferă să îmbătrânească natural. Ajunsă la 47 de ani, italianca a declarat: „Mă respect și, decât o față de plastic, prefer una cu riduri. O singură dată am făcut un tratament cu vitamine, în rest, nimic. Nu-mi place ideea de a-mi retuşa fața și, sincer, cred că pentru o actriță este un lucru periculos."

CETĂȚEAN DE ONOARE

Sarajevo. Angelina Jolie, care a regizat un film despre violențele la care au fost supuse femeile din fostul spațiu iugoslav în timpul războiului din Bosnia, a fost numită cetățean de onoare al orașului Sarajevo. Prin intermediul filmului ei, Angelina Jolie „a contribuit la păstrarea adevărului despre evenimentele din timpul războiului din Sarajevo și din Bosnia", consideră consiliul regional din Sarajevo.

ACUZĂ GUVERNUL

ILEGALITĂȚI. Susan Sarandon crede că guvernul american i-a înregistrat ilegal convorbirile pe care le-a purtat în ultima vreme pe telefonul ei mobil. Actrița pare să fie convinsă de faptul că este supravegheată de autorități, după ce a citit un document, obținut prin intermediul Freedom of Information. Ea consideră că, din cauza acestui demers, guvernul nu i-a acordat, recent, permisul necesar pentru a vizita Casa Albă.

BOX OFFICE ROMÂNIA

→	1. BATTLESHIP (1 SĂPT.)	27.608	505.378,18
↓	2. PLĂCINTĂ AMERICANĂ. DIN NOU PE FELIE (3 SĂPT.)	130.666	2.089.303,63
→	3. PIRAȚII ! O BANDĂ DE NEISPRĂVIȚI (1 SĂPT.)	8.443	167.700,00
↓	4. FURIA TITANILOR (4 SĂPT.)	128.200	2.566.069,57
→	5. PROIECTUL X (1 SĂPT.)	8.042	141.714,86
↓	6. TITANIC (3 SĂPT.)	41.520	780.097,00
→	7. INVINCIBILII (1 SĂPT.)	5.142	94.762,10
↓	8. LUMINA RECE A DIMINEȚII (2 SĂPT.)	21.665	362.399,19
↓	9. JOCURILE FOAMEI (5 SĂPT.)	99.703	1.593.531,00
↓	10. LORAX. PROTECTORUL PĂDURII (4 SĂPT.)	32.294	533.405,81

Lockout

Misiune de salvare pe MS One

Un thriller SF în care cei mai periculoși criminali din lume o iau prizonieră pe fiica președintelui SUA.

ACȚIUNE. MS One este o închisoare experimentală unde cei mai periculoși 500 de criminali ai lumii sunt ținuți sub somn artificial. În timp ce conduce o misiune umanitară, Emilie Warnock (Maggie Grace) fiica președintelui american, ajunge aici tocmai în momentul când izbucnește o revoltă violentă și fără precedent.

Emilie și echipajul MS One sunt luați prizonieri de către deținuți, iar președintele Warnock decide să-l trimită pe agentul Snow (Guy Pierce) pe MS One cu misiunea de a o salva doar pe Emilie și pe nimeni altcineva.

Despre Emilie...

Cunoscută publicului pentru serialul Lost și Taken, Maggie Grace este fiica președintelui american în filmul „Misiune pe MS One". Iată cum descrie actrița de 28 de ani personajul pe care îl interpretează: „Emilie a fost crescută într-un mediu protector, departe de lumea reală, într-un fel. Are multe de dovedit în acest film. Cred că nepăsarea și lipsa de respect a agentului Snow o scoate din sărite. Treptat, ne dăm seama că nu prea poate face nimic ca la carte și că îl urmează pe el din lipsă de opțiuni, iar din atitudinea ei realizăm că ar face același lucru și dacă în locul lui ar fi unul dintre deținuți". Cât despre relația personajului său cu Snow, Maggie Grace povestește: „Snow este un fel de antierou. E meschin și mincinos, ironic și caustic. Îmi place de el. Relația pe care o are cu Emilie este mai degrabă una de tipul «hai să fim chit» sau «ce dai, aia primești» dar, în mod neașteptat, fac o echipă bună".

Poante savuroase

Întrebată ce a atras-o la scenariul filmului, Maggie Grace a răspuns: „Când l-am citit prima oară, am râs. M-a cucerit imediat. Mi-a amintit de filmele de pe vremea când peliculele de acțiune erau și amuzante. Este un scenariu care nu se ia prea în serios, are umor și este relaxat, are niște poante savuroase și asta mi-a plăcut foarte mult".

Regia: James Mather, Stephen St. Leger, **Cu:** Maggie Grace, Guy Pearce, Peter Stormare, Joseph Gilgun, **Gen film:** Acțiune, SF, Thriller, **Durata:** 96 minute, **Premiera în România:** 27.04.2012

The Raven

Corbul, un thriller sumbru

CRIME. Când o mamă și o fiică sunt găsite ucise cu brutalitate în casa lor din Baltimore, în secolul al 19-lea, detectivul Emmett Fields face o descoperire șocantă: crima seamănă cu cea dintr-o povestire publicată în ziarul local. Povestirea, scrisă cu detalii sângeroase, face parte dintr-o colecție a scriitorului aspirant și inadaptat social, Edgar Allan Poe. Dar, chiar în timp ce Poe se află în interogatoriul poliției, are loc o altă crimă, și aceasta inspirată tot de o populară povestire de-a acestuia.

Field înțelege rapid că ucigașul folosește scrierile lui Poe ca inspirație pentru masacrele sale, așa că apelează la ajutorul scriitorului pentru a-l opri. Dar, când iubita lui Poe e în pericol să devină următoarea victimă a criminalului, miza crește enorm, iar creatorul poveștilor cu detectivi își pune la bătaie propriile abilități de deducție pentru a încerca să rezolve acest caz înainte de a nu fi prea târziu.

Regia: James McTeigue, **Cu:** John Cusack, Luke Evans, **Gen film:** Thriller, **Durata:** 111 minute, **Premiera în România:** 27.04.2012

The Iron Lady

Povestea Doamnei de Fier

BIOGRAFIE. Drama relatează urcușurile și coborâșurile din cariera politică a lui Margaret Thatcher. În anul 1974, în pofida sfaturilor înțelepte ale soțului ei Denis, care îi reproșează că pune profesia și ambițiile personale mai presus de familia reprezentată de el și de cei doi copii ai lor, Margaret Thatcher își propune să se impună pe scena politică dominată de bărbați și să îl învingă pe Edward Heath în lupta pentru preluarea conducerii Partidului Conservator, ceea ce se și întâmplă un an mai târziu. Ascensiunea Doamnei de Fier este încununată în anul 1979 de numirea în funcția de Prim-Ministru al Marii Britanii, devenind prima femeie din istoria țării care a ocupat o astfel de demnitate publică și care, în intervalul mai 1979 - noiembrie 1990, a câștigat trei mandate consecutive, trecând peste barierele de sex și clasă socială.

Regia: Phyllida Lloyd, **Cu:** Jim Broadbent, Meryl Streep, **Gen film:** Biografic, Dramă, **Durata:** 105 minute, **Premiera în România:** 27.04.2012

ARĂDENII SE DISTREAZĂ: **Atmosferă incendiară la party**

aradon.ro

DECESE

Mă despart cu multă durere în suflet de tine, iubita mea soţie

JUNC VIORICA,
din Socodor.

Înmormântarea va avea loc astăzi 27.04.2012, ora 13,00 de la domiciliu din Socodor nr. 41.

Te voi păstra mereu vie în sufletul meu, soţul Nelu

Cu durere în suflet, anunţăm decesul celei care a fost soţie, mamă, bunică şi străbunică

ILLE ZORICA,
din Sâmbăteni.

Înmormântarea astăzi, începând cu ora 16.00, de la domiciliu din Sâmbăteni nr. 481.

Soţul Teodor, fiul Nelu cu soţia Ramona şi nepotul Cristian, fiica Florica cu copiii şi nepoatele

---

Cu adâncă durere în suflet aducem la cunoştinţă că iubita noastră mamă, bunică şi soacră

VADOVSZKI IULIANA

şi-a dat sufletul în mâinile Creatorului în ziua de 25 aprilie 2012. Înmormântarea va avea loc astăzi, 27 aprilie 2012 ora 13:00, la cimitirul Pomenirea.

Copiii cu familiile

O inimă bună a încetat să mai bată, un suflet bun s-a ridicat la cer lăsând în urmă o nemărginită durere şi un dor imens,

KAISER DOINA.

Înmormântarea va avea loc astăzi, 27 aprilie 2012, ora 14:00 la cimitirul Pomenirea.

Soţul Zoli şi copiii Cristina şi Robi

Cu adâncă durere în suflet anunţăm dispariţia celei ce a fost

CROITOR MARIA,
în vârstă de 71 ani.

Înmormântarea va avea loc sâmbătă, 28 aprilie 2012, ora 14:00, la cimitirul Pomenirea.

Familia îndoliată

Cu adâncă durere în suflet anunţăm plecarea în veşnicie dintre noi, a celui care a fost soţ, tată, bunic şi socru

MOISI DUMITRU,
la vârsta de 76 ani.

Înmormântarea va avea loc sâmbătă, 28 aprilie 2012, ora 14:00 de la domiciliul din Aradul Nou nr. 1/6.

Familia îndoliată

Anunţurile de deces se publică GRATUIT!

Cu adâncă durere în suflet anunţăm decesul mamei noastre

PĂLTINEANU ELVIRA,
din Ineu.

Dumnezeu să o odihnească în pace! Înmormântarea va avea loc astăzi, 27 aprilie 2012, ora 14,00 în Ineu.

Copiii Raul, Laura, ginerele Lucian, nepoţii Sandra, Alexandru, Raul şi Cristian

CONDOLEANŢE

Când se stinge o lumânare o aprinzi, dar când se stinge o viaţă o plângi mereu

JUNC VIORICA.

Te regretă nepoata Lenuţa cu soţul Cornel

Suntem alături de domnul doctor Junc Tiberiu în aceste clipe de grea încercare, pricinuite de plecarea la cele veşnice a scumpei lui soţii

JUNC VIORICA.

Mângâiere şi întreaga noastră compasiune!

Familia Toc Ioan din Dieci

Cu adâncă durere ne despărţim de colega noastră

JUNC VIORICA
(născută GHIUNGHIUŞAN).

Vom păstra mereu în amintire chipul ei frumos şi prietenia pe care o avea faţă de colegi. Transmitem condoleanţe familiei îndoliate!

Colegii promoţiei 1965
Liceul Teoretic din Chişineu Criş

Un ultim omagiu celei care a fost iubita noastră mătuşă şi verişoară

JUNC VIORICA.

Dumnezeu să o odihnească în pace!

Familiile Chişu şi Barna

Sincere condoleanţe şi întreaga noastră compasiune colegului nostru Kaiser Robert, în aceste momente grele pricinuite de decesul mamei sale. Suntem alături de întreaga familie! Dumnezeu să-l odihnească în pace!

Colectivul SC Radan Impex SRL Arad

SERVICII FUNERARE

IN MEMORIAM
NON STOP!
KUKI - servicii funerare complete
Producător de sicrie - oferă sicrie la preţ de producător.
Pentru membrii C.A.R.P. transport gratuit atât în oraş, cât şi în judeţ.
Rezolvăm actele la spital, primărie, casa de pensii şi C.A.R.P.
Transport intern şi internaţional.
Accesorii funerare.
Contact: Arad, Str. Mihai Eminescu nr. 4 (în curte), vis-a-vis de Cerbul Albastru.
Telefon: 0257/211929, mobil: 0723-343-964
www.inmemoriamkuki.com
(H-7469/28)

Regretăm trecerea în eternitate a fostei colege

RAFILA FLORICA.

Nu te vom uita niciodată.

Fostele colege de la Asirom

COMEMORĂRI

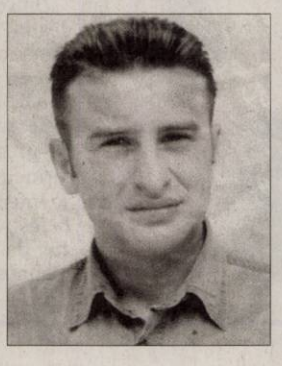

Pios omagiu, lacrimi de dor şi nepreţuite amintiri la împlinirea, în 1 mai, a 12 ani de când iubitul nostru fiu, frate şi nepot

ALFIO-GIANI FILIMON
(din Lipova),

a plecat într-o altă dimensiune a vieţii, trăind doar în inimile, visele şi gândurile noastre. Ne rugăm Bunului Dumnezeu să-i dea odihnă veşnică! Parastasul de pomenire se va săvârşi duminică, 29 aprilie 2012, ora 12.00, la Biserica Ortodoxă din Lipova.

Nemângâiaţi, părinţii Angela, Nelu şi fratele Alin

Împlinirea a doi ani de la trecerea în eternitate a mult regretatei doamne

academician

CORNELIA BODEA

constituie un prilej de a exprima din nou sentimentul de preţuire şi pioasă amintire. Să nu uităm nicicând că doamna

CORNELIA BODEA

este şi va rămâne patronul spiritual a Bibliotecii centrale a Universităţii „Aurel Vlaicu" din Arad.

Rector, prof. univ. dr. Lizica Mihuţ

Reamintim tuturor celor care l-au cunoscut şi preţuit că se împlinesc 6 săptămâni de la pierderea celui care a fost tată, soţ şi fiu

DĂNĂILĂ VALERIU-MARIUS.

Nu te vom uita niciodată. Parastasul va avea loc sâmbătă, ora 11,00, la Biserica din Micălaca (Miorița).

Familia

O rugăciune, o lumânare aprinsă, o amintire permanentă la scurgerea a 6 săptămâni de la trecerea în eternitate a celui care a fost

PASCULOVICI SLOBODAN BATA.

Slujba de pomenire va avea loc duminică, 29 aprilie, ora 11,00 la Biserica Ortodoxă Sârbă Arad Centru (Piaţa Sârbească).

Soţia Neli

Se împlinesc şase săptămâni de la trecerea în eternitate a scumpului meu soţ

prof.

SLOBODAN PASCULOVICI.

Parastasul de pomenire va avea loc duminică, 29 aprilie, ora 11,00 la Biserica Sârbească.

Soţia Cornelia îndoliată

Publicitate: 0257/210.775; 0257/280.904

Au trecut 7 ani de la despărţirea de cel care a fost un soţ, tată şi bunic iubitor

MĂRCUŞ DUMITRU CONSTANTIN.

Dumnezeu să-l odihnească în pace şi linişte!

Familia veşnic îndurerată

Pe 1 mai se împlinesc 7 ani de când ne-a părăsit fulgerător în seara Învierii lui Hristos,

la vârsta de 17 ani, iubita noastră fiică şi soră

ADRIANA BIZĂU.

Vei rămâne pentru totdeauna în inimile noastre şi îl rugăm pe bunul Dumnezeu să-ţi vegheze somnul etern şi să-ţi dea odihnă veşnică alături de tatăl tău

IOAN BIZĂU.

Ani Bizău şi Lavinia

Se împlinesc 6 săptămâni de când a plecat dintre noi cel care a fost

POLIŞ TEODOR.

Parastasul, sâmbătă 28 aprilie 2012, ora 12:00, la Biserica Ortodoxă din Grădişte.

Familia îndoliată

Purtând în suflet amintirea anilor petrecuţi împreună, cu dor ne plecăm fruntile la mormântul dragului nostru soţ, tată, socru şi bunic

BOGLE PETRU

– 57 ani.

Parastasul de pomenire de 40 zile va avea loc duminică, 29 aprilie 2012, ora 12,00 la Biserica Ortodoxă Grădişte.

Soţia Felicia, fiul Daniel, fiica Daniela, ginerele Carmine, şi nepotul Francesco

---

O rugăciune, o lumânare şi lacrimi la împlinirea a 6 săptămâni de la trecerea în eternitate a celei care a fost matuşă, soră şi cumnată,

TOPAI MARIE,

din Susag.

Parastasul de pomenire va avea loc duminică, 29 aprilie 2012, ora 12, la Biserica din Susag. Amintirea ta o vom păstra veşnic în sufletele noastre.

Nepotul Cristi Maduţa cu soţia Gabriela

Cu tristeţe, lacrimi pe obraz şi dorul în suflet, amintesc că se împlineşte un an de când a plecat în veşnicie dragul meu soţ,

prof. IONEL MUNTEAN,

din Fântânele.

Soţia

Te-ai stins puţin câte puţin sub privirile noastre neputincioase plecând prea devreme dintre noi. Se împlinesc 6 luni pe 29 aprilie de când ne-ai părăsit, dar vei rămâne veşnic în sufletele noastre. Dumnezeu să te odihnească în pace şi lumină scumpa noastră

IORGOVAN AURELIA,

soţie, mamă, soacră şi bunică.

Familiile îndoliate: Iorgovan şi Totoiu

Nimeni nu poate înţelege cât de grea este despărţirea decât atunci când o fiinţă scumpă şi dragă a plecat de lângă noi. Îl căutăm şi nu-l găsim, îl strigăm şi nu răspunde, îl aşteptăm şi nu mai vine. Ne-a rămas doar durerea în suflet, amintirile, un dor nestins, 6 luni de căutări, strigăte şi aşteptări. Sub pământul rece, într-un tăcut mormânt doarme ce am avut mai dulce şi mai scump pe acest pământ, unicul nostru fiu

INDREI ROBERT ADRIAN.

Sâmbătă, 28 aprilie 2012 se împlinesc 6 luni de când a plecat mult prea devreme de lângă noi spre veşnicie. Vei rămâne veşnic viu în inimile şi viaţa noastră şi rugăm pe bunul Dumnezeu să-ţi odihnească sufletul tău curat în Raiul său luminos! Să-ţi fie îngerii aproape şi somnul lin! Te vom iubi şi te vom plânge mereu soarele vieţii noastre.

Mama Dina şi tata Robert veşnic îndureraţi

Bucuria de a trăi şi zâmbetul tău cu gropiţe în obraji s-a stins într-o zi de toamnă târzie. Purtăm în sufletele noastre dorul de tine, aprindem o lumânare, punem o floare la trecerea a 6 luni de la plecarea spre eternitate a dragului şi scumpului nostru nepot

INDREI ROBERT ADRIAN.

Ai lăsat un gol imens şi multe lacrimi de durere. Te vom iubi mereu şi îţi vom păstra veşnică amintire. Dumnezeu să-ţi odihnească sufletul în pace!

Bunicul Ticu - Duţ, Moca, buna Ana şi bunu Mihai Indrei

Parcă ieri a fost printre noi, dar în 28 octombrie în urmă cu 6 luni s-a înălţat la ceruri sufletul unui om deosebit a dragului meu prieten

ROBERT,

lăsând în urmă un gol imens şi o durere fără încetare. Dumnezeu să-l odihnească în pace!

Cristina

Se împlinesc 40 de zile de când a plecat dintre noi draga noastră mătuşă

ÎNV. MOLDOVAN MARIA

- 89 ani.

Parastasul va avea loc sâmbătă, 28 aprilie 2012, ora 11:00, la Biserica UTA.

Fam. Ţăran şi Balica

E primăvară, e frumos, e soare afară, dar în ochii noştri trişti e frig şi sufletul continuă să doară la 6 luni de la pierderea celui care a fost soţ, tată, socru şi bunic

VĂDUVA MARIN.

Te vom plânge mereu.

Soţia şi copiii

Un gând drag şi duioasă amintire la 15 ani de la dureroasa despărţire de cea care a fost cea mai scumpă mamă şi bunică

MOROVAN MARGARETA.

Fiica şi nepoata

Publicitate 0257/210.775

Am uitat cine sunt fără voi

ANDREEA

şi

ADRIAN.

Ce să fac? Daţi-mi un semn să mă pot resemna la cei 7 ani de la moartea voastră! Duminică, 29 aprilie, ora 13,30 aştept pe toţi care nu i-au uitat pe copiii mei la mormântul

ANDREEI

din Micălaca.

Mama Lina Păişan

Reamintim tuturor celor care au cunoscut-o şi preţuit-o că se împlinesc 5 ani de la pierderea celei care a fost scumpa noastră soţie, mamă şi bunică

ANDRA RODICA MARIANA.

Te vom plânge mereu.

Soţul şi copiii

La 5 ani de la plecarea ta în veşnicie, dragul nostru soţ, tată, bunic, frate, prieten

dipl. ing.

VLADIMIR BARBOS,

durerea din sufletele noastre nu s-a vindecat, amintirea ta rămâne vie. Familia roagă pe cei care l-au cunoscut să înalţe un gând pentru odihna sufletului său, duminică, 29 aprilie.

Soţia Viorica, fiul Alexandru, sora Eugenia, împreună cu familiile lor

---

Anii trec, iar durerea din sufletele noastre rămâne aceeaşi, ne plecăm cu pioşenie pe tristul tău mormânt, aducându-ţi flori, lacrimi şi lumânări, zicându-ţi să te odihneşti în pace şi linişte draga noastră

DRINC LENUŢA (CODRUŢA).

28 aprilie este ziua când se împlinesc 2 ani de când sufletul tău cel blând a trecut la cele veşnice. Dumnezeu să-ţi vegheze somnul lin şi să-ţi dea odihna veşnică!

Te vom plânge mereu soţul, fiica şi finii din Zădăreni

Ieri, 26 aprilie 2012 s-au împlinit 11 ani de la moartea celei care a fost

NELI JIVAN.

Dumnezeu să o odihnească în pace!

Familia veşnic îndoliată

Un buchet de amintiri dragi, lacrimi de dor, gânduri de recunoştinţă pe mormântul celui care a fost un om deosebit

IOVIŢĂ PRIBAC,

plecat dintre noi acum 15 ani. Caracterul lui rămâne o pildă ce ne călăuzeşte viaţa şi-i datorăm neuitarea. Te vom plânge mereu şi nu te vom uita niciodată!

Soţia Ana, fiica Anişoara, ginerele Mircea, nepotul Doralin şi cuscrul Vlad Ghirlea

---

Pios omagiu, triste aduceri aminte la împlinirea a 15 ani de la plecarea dintre noi a bunului nostru tată, socru, bunic şi străbunic

PRIBAC IOVIŢĂ.

Nu te vom uita niciodată.

Fiul Cornel cu familia

Anunţurile de deces se publică GRATUIT!

ANIVERSĂRI

TEODORA şi NICOLAIE TURCUŞ
împlinesc azi 40 ani de căsătorie, noi copiii voştri Cosmin, Alina, Iulian
vă dorim „La Mulţi Ani"
fericiţi alături. Vă iubim

Un călduros **„LA MULŢI ANI"**, multă sănătate şi bucurii pentru **dl. STAJICI PETRU, din Sâmbăteni la împlinirea celor 70 de ani.**
Din partea soţiei Vioara, fiicelor, ginerilor şi nepoţilor

GARSONIERE

• **Vând garsonieră** în Micălaca sau schimb garsonieră plus diferenţă pe apartament cu 2 camere. Telefon 0751.148.199. 950472

• **Vând garsonieră,** C- lea Aurel Vlaicu. Telefon 0752.674.269. 948161

• **Vând garsonieră,** confort III, frumos amenajată, zona UTA. Telefon 0723.382.064, 0745.604.162. 918847

• **Vand casa** cu gradina si toate utilitatile in cartier Bujac . Info. tel. 0770885278 sau 0754779313 954150

AP.1 CAMERĂ

• **Vând apartament** central cu o cameră, confort sporit. Tel. 0732.512.594. 947410

• **Vând apartament** central 1 cameră. Telefon 0756.828.917. 960374

• **Vând apartament** 1 cameră, 48 mp, 15.000 Eur, 0720.190.543, 0752.583.761. 941247

• **Vând apartament** 1 cameră, bucătărie, duş wc, îmbunătăţit lux, 33 mp, ocupabil imediat, str. Ursului, et. 2, 14.500 Euro. Telefon 0743.663.000. 948149

• **Vând apartament** 1 cameră, intim, 60 mp, amenajat. Preţ 16.000 Eur. Tel. 0756.310.014, 0758.910.007. 962508

STOC LIMITAT
9.500 € (TVA inclus)
RENAULT FLUENCE
AUTHENTIQUE 1.6 110CP
aer condiţionat
4 airbaguri
radio CD MP3
4 ani garanţie

www.renault.ro
Ofertă valabilă în situaţia reluării în 2012 a Programului de innoire a Parcului auto naţional în condiţiile valabile în 2011 şi sub rezerva aprobării Renault Commercial Roumanie ca producător validat. Ofertă valabilă pentru versiunea comunicată şi în limita stocului disponibil. Preţul este oferit prin aplicarea reducerii de 2.700 euro din preţul cu TVA (acordată de către Renault) şi a contravalorii a trei tichete valorice calculate la cursul de 1 euro = 4,30 Lei (conform condiţii 2011 ale Programului). Perioada menţionată cuprinde 3 ani garanţie valabilă în condiţiile cărnetelor de întreţinere şi garanţie şi 1 an prestări servicii conform Contractului Renault Adagio, în limita a 100.000 km. Maşina din imagine este cu titlu de prezentare. Detalii în Reţeaua Renault.
Renault Dacia
VERBIŢĂ SRL - Calea Aurel Vlaicu, nr. 282/1, Arad, Tel: 0257 275 152 www.verbita.ro
(897355)

(H-913212)
LukasConstruct
- HIDROIZOLAŢII. GARANŢIE 10 ANI.
- VINDEM MEMBRANE BITUMINOASE.
NOU!!! TRATAMENTE ANTIIGRASIE- FĂRĂ TĂIEREA PERETELUI!
Arad, str. Vrabiei 1; Tel. 0257/256119; Mob. 0723273746

Luni, 30.04 POLICLINICA MUNICIPALĂ din B-dul Revoluţiei 45 **va funcţiona** după **programul normal 07-20**, cu toate specialităţile din dotare.
(957417)

AP.2 CAMERE-ARAD

• **Vând apartament** în bloc nou cu 2 camere, decomandat, cu parcare în curte, cu centrală proprie, izolat în polestiren 10 cm, et. I, str. Cocorilor nr. 5. Telefon 0762.213.545. 898295

• **Vând apartament** 2 camere, Micălaca, amenajat. Telefon 0741.243.969, 0740.052.883. 945109

• **Vând apartament** 2 camere la casă şi mobilă (Johana). Telefon 0741.995.786. 945118

• ●**Vând apartament** 2 camere, etaj IV, decomandat, acoperiş ţiglă, geamuri la stradă, contorizat, uşă metalică, str. Tudor Vladimirescu, Arad, ☎0257/233.963, 0770.249.166. 950843

• **Vând urgent** apartament 2 camere, ultracentral, bloc cf. I, et. II. Informaţii telefon 0770.281.067, 0257/235396. 960314

AP.3 CAMERE-ARAD

• **Vând apartament** Vlaicu, B21, vedere pe 2 părţi, 3 camere, 2 băi, bucătărie, 3 balcoane, debara, hol mare. Informaţii: 0721.040.259. 962238

• **Vând apartament** 3 camere, Miorita, etaj 1/4, renovat. Tel. 0746.291.204. 920126

• **Vând apartament** 3 camere, zona Gării, etaj 8/10, termopan, uşă metalică, parchet lemn, baie renovată, 2 balcoane, complet mobilat şi utilat. Preţ 46.000 Eur. Tel. 0257/ 250106 sau 0722.826.911. 943222

• **Vând apartament** 3 camere în casă asociaţie, anexe, pivniţă, bucătărie vară, garaj, toate modernizate, grădină. Tel. 0723.516.414. 948844

• **Vând apartament** 3 camere, etaj 2/10, Fortuna, semidecomandat. Preţ 29.000 Eur/negociabil. Tel. 0749.018.711. 950743

• **Vând apartament** 3 camere, Romanilor, decomandat, 90 mp, parţial amenajat. Preţ 30.500 Eur. Tel. 0756.310.014, 0755.814.902. 962509

• **Vând urgent** apartament central, et. 1, 3 camere, bucătărie, 2 băi, 2 intrări, cămară alimente, pivniţă. Dotări: termotecă, aer condiţionat, utilităţi individuale, pretabil sediu firmă, preţ negociabil, 58.000 Euro. Telefon 0771.223.799. 893543

APARTAMENT LA CASĂ

• **Vând apartament** birou 59 mp, str. Praporgescu, complet utilat, centrală termică, termopan, etc. parter, 0748.862.498. 948650

• **Vând apartament** la casă, 2 camere, bucătărie, baie, cămară alimente, hol, cămară lemne, gaz, canalizare, curent electric. Preţ negociabil. Informaţii suplimentare tel. 0769.279.045. 943179

• **Vând apartament** ultracentral la casă, amenajat de lux- clasic, suprafaţă 175 mp. Tel. 0744.770.917. 950985

• **Vând urgent** apartament str. Eminescu, 2 camere mari, bucătărie, baie, terasă, grădină cu pomi, renovat complet, 49.000 Eur. Tel. 0740.270.795, 0722.361.083. 946306

• **Vând urgent** apartament str. Mărăşeşti, 4 camere mari, bucătărie, 2 băi, terasă, 2 intrări, pivniţă, renovat parţial, 49.000 Eur. Tel. 0740.270.795, 0722.361.083. 946859

CASE-ARAD

• **Vând atelier+** fundaţie casă, str. Ursului, acces auto, curte betonată, front stradal 20 ml. Telefon 0748.862.498. 948518

• **Vând casă** cărămidă, nouă, utilităţi complete, Grădişte, bun pentru activitate comercială sau privat. Informaţii: 0723.333.579. 895909

• **Vând casă** central, curte, intrare comună. Telefon 0741.150.068, 0744.702.885. 948093

• **Vând casă** cu grădină, Grădişte, Lucreţia 45. Tel. 0740.138.621, 0753.287.438. 950440

• **Vând casă** cu trei apartamente cu teren total 1.300 mp, zona Piaţa Mihai Viteazul. Tel. 0722.635.237. 961335

• **Vând casă** mare în Arad, cartier Bujac. Tel. 0745.320.938. 943298

• **Vând casă** ridicată până la planşeu la Trei Insule, 5.000 Eur/negociabil. Tel. 0726.272.332. 947396

• **Vând casă** în Arad, str. Victoriei 128 mp, curte 600 mp, front stradal 16 ml. Telefon 0748.862.498. 948504

• **Vând casă** în Grădişte formată din 2 apartamente, tot confortul, intrare 2 familii, curţi separate, preţ 49.000 Euro, negociabil. Telefon 0749.596.800. 896111

• **Vând casă** în Grădişte, str. Războieni, nr.7, 3 camere, bucătărie, baie. Telefon 0744.292.633. 945501

• **Vând casă** în Vlaicu, loc bun, 4 camere+ dependinţe, curte şi grădină, este şi încălzire centralizată, suprafaţa totală 820 mp, în stare bună. Telefon 0740.126.034. 914911

• **Vând casă+** teren în Gai, centură, 2 clădiri, anexe, 4 garaje, grădină, intrări de pe 2 străzi, 1.600 mp. Tel. 0757.653.660. 945359

• **Vând casă,** Aradul Nou, pe centru, 2 camere, nou, 42.000, 0740.043.413. 945664

• **Vând casă,** 4 camere, Aradul Nou, stare excelentă, front stradal 20m, suprafaţa totală 700 mp. Telefon 0724.500.339. 943262

• **Vând sau** schimb casă 2 camere, grădină, 720 mp cu apartament+ diferenţă, Grădişte, str. Tocilescu, nr. 18, 0742.332.453. 941180

CASE-JUDEŢUL ARAD

• **Vând casă** ţărănească în Pecica, suprafaţă 1116 mp. Tel. 0746.031.536. 919944

• **Vând casă** ţărănească ST- 1440, localitatea Macea nr.701, 0724.581.029, 0727.133.700. 943207

• **Vând casă** cu anexă, 876 mp în Buhani nr. 56, comuna Dezna, 0742.293.347. 945833

• **Vând casă** la Iratoş, strada principală, 3 camere, bucătărie şi baie, apă de la reţea, anexe, suprafaţa 4.000 mp. Telefon 0722.500.624. 943653

• **Vând casă** locuibilă Tisa Nouă, 10 km Arad. Preţ 19.000 Eur/negociabil. Tel. 0771.636.159. 950506

• **Vând casă** locuibilă în Şiria. Telefon 0746.680.928. 951616

• **Vând casă** mare în Socodor, suprafaţa totală 1.800 mp, situată la şosea. Telefon 0733.946.698. 950476

• **Vând casă** în Covăsânţ, cărămidă, 3 camere, 0257/385066, 0741.536.079, 0747.710.199 950417

• **Vând casă** în Cuvin. Telefon ☎0740.535.576. 943154

• **Vând casă** în Felnac. Informaţii tel. 0754.807.438. 943295

• **Vând casă** în Sântana cu mansardă, curte, grădină, atelier, total suprafaţă 2.000 mp. Preţ 65.000 Eur. Tel. 0752.512.598. 908271

• **Vând casă** în Vladimirescu, 600 mp, 3 camere, baie, bucătărie, geamuri termopan maro, FS- 22 ml. Preţ 39.000 Eur/negociabil. Tel. 0728.144.898, 0721.198.568. 943629

• **Vând casă** Sânleani, construcţie nouă, 3 dormitoare, living, 3 băi, 2 bucătării, 53.000 Eur, 0740.043.413. 945617

• **Vând casă** 3 camere, bucătărie, gaz, apă în localitatea Vladimirescu. Preţ 35.000 Eur. Tel. 0728.295.506, după ora 15:30. 949718

• **Vând casă** 4 camere, bucătărie, 2 băi, garaj, suprafaţă teren 3.600 mp, în Sînpaul. Preţ negociabil. Tel. 0768.457.139. 933280

• **Vând casă** 5 camere, dependinţe, grădină în sat Somoşcheş, comuna Cermei. Preţ 12.000 Eur/negociabil. Tel. 0257/433060, 0746.174.481. 947401

• **Vând casuţă** în Vărşand nr. 205 compusă dintr- o cameră, tindă, sobiţă, cămară. Telefon 0724.871.470. 960342

• **Vând urgent** casă în Cuvin, spre deal, pot locui 2 familii, vie nobilă, grădină. Tel. 0752.922.301. 946000

• **Vând- schimb** casă în comuna Ghioroc cu apartament cu 1 sau 2 camere în Arad. Tel. 0728.647.059. 940921

CASE-ALTE JUDEŢE

• **Vând casă** cu livadă cireşi, caişi, vie, Battonya. Tel. 0752.200.301. 933245

CASE DE VACANŢĂ-JUD ARAD

• **Vând căsuţă** pe strand, proprietate, teren mare, zonă centrală, 0722.440.000. 962499

• **Vând casă** de vacanţă, Insula Mureş, 651 mp, proprietate cu CF, asigurată. Tel. 0724.924.421. 962507

• **Vând casă** la Trei Insule, 4 camere, teren 410 mp, neinundabil. Tel. 0747.789.866. 933321

VILE-ARAD

• **Vând vilă** Aradul Nou, construcţie 2007, 3 camere, 2 băi, 2 garaje, teren 500 mp. Tel: 0722.684.632. 916969

• **Vând- închiriez** vilă în centru 140 mp, 129.000 Euro- 750 Euro. Telefon 0744.248.269. 952084

SPAŢII COM-ARAD

• **Vând clădire** D+P+E din cărămidă, 1.700 mp, curte 2.000 mp, Calea Timişorii nr. 54. Tel. 0723.038.889, 0744.857.021. 949422

• **Vând două** hale alăturate din beton, total 1.260 mp, cu rampă, str. Brezoianu nr. 1, fost depozit mobilă. Tel. 0723.038.889. 949586

• **Vând spaţiu** comercial 150 mp, amenajat, Petru Rareş, Grădişte, 0744.555.660. 915406

• **Vând urgent** spaţiu comercial în casă, str. A. Şaguna, 3 camere mari cu vitrine, 2 intrări, spaţii depozitare, garaje, singur în curte. Tel. 0740.270.795, 0722.361.083. 946542

• **Vând/închiriez hală 500 mp + 600 mp de curte, str.Ghiocelor nr.39, Arad, 0757.621.897, 0745.523.263.** 839762

TERENURI LOCAL

• **PF vând** locuri casă, Arad, toate utilităţile+ C.F. Tel. 0745.350.576. 941027

• **Vând loc** casă în Alfa, str. Zorilor, 430 mp, FS=13 ml. Preţ 25.000 Eur/negociabil, 0741.158.777. 961784

• **Vând locuri** de casă în Grădişte, Grădina Poştei, 0744.169.368; 0257/531344 960644

• **Vând pământ** arabil 13.535 mp în Sânicolaul Mic. Telefon ☎0357/808732, ☎0770.366.979. 876259

• **Vând parcelă** între 8.000- 15.000 mp, la centură, cu PUZ aprobat pentru construcţii comerciale, servicii, industriale, curent electric, drum, 0732.733.623. 819006

• **Vând parcelă** 2.500- 3.000 mp, lângă centură, curent electric, PUZ aprobat pentru construcţii comerciale, servicii, industriale, 0732.733.623. 819012

• **Vând teren** agricol 4 ha compact cu CF, la ieşirea din Arad spre Nădlac aproape de autobandă, drum acces şi curent electric. Preţ 5.000 Eur/ha/negociabil. Tel. 0741.158.777. 960650

• **Vând teren** arabil 1,1 ha situat dinspre răscruce la dreapta spre sat Turnu, lângă canal, 0257/255.775. 950455

• **Vând 0,83** ha teren în Arad. Telefon 0752.343.828. 960295

• **Vând 5** ha teren pentru construcţii hale, depozite, PUZ aprobat, curent electric, 75 m front la centură, 0732.733.623. 819011

• **Vând/închiriez teren,** zona hipodrom, lângă Dedeman, utilităţi. Telefon 0745.320.938. 943300

• **Vand 900** mp teren str.Tabacovici tel 0756495707 830272

TERENURI JUDEŢ

• **Vând loc** de casă în Semlac, 1.400 mp. Preţ 6.500 Eur. Tel. 0752.412.612. 960337

• **Vând păşune** la Olari 5 ha compact cu titlu. Preţ 1.700 Eur/negociabil, 0741.158.777. 960646

• **Vând păşune** Socodor 11,5 ha cu CF. Preţ 2.700 Eur/ha. Tel. 0741.158.777. 960647

• **Vând parcele** de 500 mp la intrare Zimand Cuz pentru locuinţă, 0742.332.453. 941149

• **Vând teren** agricol Şimand, 7 ha, cu CF, compact aproape de casă, 4.500 Eur/negociabil, 0741.158.777. 960649

• **Vând teren** arabil în zona Fântânele- Frumuşeni, teren arabil 5,20 ha, preţ negociabil. Tel. 0743.115.836, 0720.272.318. 941073

• **Vând teren** intravilan în Livada, 600 mp, zonă liniştită, 0722.162.120. 906097

• **Vând teren** intravilan, Livada, proprietate personală, 400 mp, 5.500 Euro. Tel. ☎0766.414.643. 948092

• **Vând teren** pentru loc casă în Frumuşeni nr. 377, în centru, 720 mp, 13 Eur/mp. cu CF. Tel. 0747.510.515, 0743.899.521. 962505

• **Vând 0,50** ha teren arabil, Curtici. Telefon 0723.861.610. 945114

• **Vând 1h** extravilan Vladimirescu. Tel: 0722.684.632. 916972

• **Vând 5.000** mp în Zimand Cuz, 2 Euro/mp. Telefon 0740.053.702. 948153

IMOBILE CHIRII

• **Închiriez apartament** 2 camere mobilat şi utilat, contorizat, Micălaca zona 300. Tel. 0745.604.162. 961590

• **Închirez apartament** 2 camere, Podgoria, etaj 1, două balcoane, utilat şi mobilat, 250 Eur, 0743.700.345. 907302

• **Închiriez apartament** 2 camere, Podgoria, mobilat, utilat. Preţ 190 Eur. Tel. 0729.902.988. 947394

• **Închiriez apartament** 2 camere+ dependinţe, zona Micălaca 500, etaj 2, contorizat la apă şi căldură. Tel. 0742.021.940, 0748.508.832. 948164

• **Închiriez apartament** 2 camere central, utilat şi mobilat. Telefon 0749.488.993. 948547

• **Închiriez apartament** 2 camere, mobilat şi utilat. Tel. 0726.828.297. 950432

• **Închiriez apartament** 2 camere, Intim, mobilat, amenajat, parter înalt. Preţ 180 Eur/negociabil pe termen lung, 0741.158.777. 960771

• **Închiriez apartament** 3 camere de lux, Maiakovski, etaj II, decomandat, mobilat, pe termen lung, 300 Eur/negociabil, 0741.158.777. 960943

• **Închiriez apartament** 1 cameră zona Grădişte. Tel. 0722.177.091. 961506

• **Închiriez apartament** 2 camere, mobilat, zona Vlaicu. Tel. 0744.628.231. 962502

• **Închiriez casă** în Bujac, mobilată şi utilată, 800 Ron. Telefon 0743.700.345. 933255

• **Închiriez duplex,** Grădişte, persoană fizică, două dormitoare, două băi, mobilată, singur curte, poartă automată- curte +garaj automatizat, maşină spălat+ uscat, 0745.529.503. 930661

• **Închiriez garsonieră** confort 1, Micălaca, Bloc 240. Tel. 0740.547.732. 930696

• **Închiriez începând** cu 1 mai 2012 apartament 2 camere, etaj III, Bl. 18, Polivalentă, amenajat, mobilat, utilat. Preţ 250 Eur/negociabil. Tel. 0724.467.844, 0741.158.777. 961161

• **Închiriez ultracentral,** apartament 2 camere, amenajat, mobilat modern, termotecă. Telefon 0723.165.374. 948325

Talon valabil până în 30 iunie 2012

EVIDENŢIAZĂ-TE!

Text: **DATA apariţiei:**.....

.....

.....

.....

.....

.....

.....

.....

Date personale:

Nume şi Prenume:

Telefon:

Buletin de identitate:

TALON + PREŢUL CATEGORIEI AFERENTE

Anunţurile se preiau zilnic, la ghişeu, până în ora 16^{00}, după această oră, se pot prelua doar prin intermediul sistemului online de preluare al anunţurilor disponibil pe www.jurnalaradean.ro . Anunţurile de mică publicitate din Jurnal Arădean se publică pe baza talonului din ziar
Redacţia nu îşi asumă responsabilitatea pentru conţinutul anunţurilor de mică publicitate!
JURNAL ARĂDEAN

• **Dau în** chirie casă 2 camere, baie, bucătărie, Aradul Nou, totul nou, 250, ☎0740.043.413. 945667

• **Dau în** chirie garsonieră confort I, în zona Vlaicu- Lebăda, lângă Piaţa Agroalimentară, Bl. Z15, sc. A, recent renovată şi utilată complet, plata în avans 100 Eur+garanţie. Informaţii: 0741.298.478. 962490

• **Doresc să** închiriez garsonieră zona Kaufland- Intim- Gară, mobilată, curată, termen lung. Ofer 120 Eur/lună. Tel. 0744.899.046. 927281

• **Primesc 2** tineri căsătoriţi în gazdă. Tel. 0257/287231. 948263

SPAŢII COM-ARAD

• **Închiriez scaun** coafură şi manichiură. Telefon 0745.297.910. 945113

• **Închiriez scaun** manichiură şi coafură. Preţ avantajos. Tel. 0745.901.075. 948710

• **Închiriez spaţiu** comercial central Chişineu Criş, toate utilităţile. Telefon : 0760.856.351, 0258/779005. 933372

• **Închiriez spaţiu** comercial, str. Meţianu. Tel. 0724.065.877. 951355

• **Închiriez spaţiu** comercial fost salon de înfrumuseţare, Arad, str. Andrei Mureşan nr. 28 bis. Tel. 0744.114.386. 960332

• **Închiriez spaţiu** ultracentral Sântana. Telefon 0744.773.365. 948106

TEREN-ARAD

• **Cumpăr teren** agricol raza municipiului, chiar şi arendat. Tel. 0745.895.483. 930609

TEREN-JUDEŢUL ARAD

• **Cumpăr teren** agricol în: Iratoşu: Vest, Est şi Sud. Variaşu Mare: Est. Preţ minim Euro 3.300/ ha cu extras CF, Coremans Koen. Telefon 0728.987.851. 933074

• **Cumpăr teren arabil în Pecica. Telefon 0742.545.171.** 874584

OFERTE LOCURI DE MUNCĂ

• **Angajăm şef** secţie confecţii la Nădlac. Telefon 0758.052.832.

• **Angajăm şofer** (permis categ. D) pentru autocar. Informaţii: 0724.207.004; 0257/250011.

• **Angajăm şoferi** tir pentru comunitatea europeană. Tel. 0730.188.366.

• **Angajăm şoferi,** cat. B,C+E. Informaţii la telefon 0722.631.434, 0726.180.822.

• **Angajăm agenţi** pază, foste cadre M.I., sportivi. Oferim cursuri de formare profesională pentru obţinerea atestatului de agent pază. Telefon 0760.256.150. 945093

• **Angajăm ajutor** bucătar fast food centru. Telefon 0257/210012, 0744.114.386, 0744.103.119.

• **Angajăm barmani** şi ospătare cu experienţă. Tel. 0729.075.031.

• **Angajăm bucătar** în Pecica pentru restaurant cu specific românesc şi unguresc. Cerinţe obligatorii: minim 5 ani experienţă în domeniu, vorbitor de limbă maghiară. Salariul motivant. Informaţii telefon 0736.616.695.

• **Angajăm confecţionere** experimentate, salar maxim 1.240 lei, transport, bonuri, 0257/288035.

• **Angajăm finisori** în construcţii. Informaţii la tel. 0751.255.328.

• **Angajăm magazioner,** localitatea Felnac. Tel. 0741.082.278.

• **Angajăm mecanic** agricol şi auto. Tel. 0741.082.278.

• **Angajăm tehnician** operator cu studii tehnice mecanică electrotehnică. Telefon 0742.011.192.

• **Angajez şofer** camion 7,5t intern, cu experienţă. Telefon 0721.776.467, 0723.839.491.

• **Angajez barmană** program de funcţionare a barului non- stop. Tel. 0744.380.959.

• **Angajez barmană.** Tel. 0745.650.564. Rog după ora 9.00.

• **Angajez brutar,** 1.200 salar minim. Tel. 0742.716.746.

• **Angajez bucătar** (kebab), ospătar în Bou Roşu. Tel. 0724.686:804.

• **Angajez bucătar** şi fete pe terasă ştrand. Telefon 0726.198.974.

• **Angajez bucătar** şi ospătar. Telefon 0257/282272.

• **Angajez bucătar-** bucătăreasă, cu experienţă. Telefon 0745.003.018.

• **Angajez femeie** pentru curăţenie la pensiune. Telefon 0723.274.150.

• **Angajez montator** tâmplărie PVC. Cerinţe: experienţă şi seriozitate. Tel. 0730.819.189.

• **Angajez ospătară** în localitatea Vladimirescu, DN7, vis- a- vis Cinci Movile, 0749.112.114.

• **Angajez personal** pentru vânzare flori. Avantaj experienţă. Informaţii: 0732.991.865.

• **Angajez în** Ghioroc brutar, operator-date, gestionar, contabil, 0730.009.246, 0744.552.161.

• **Brutărie angajăm** brutari cu experienţă. Tel. 0257/212829, 0744.918.256.

• **Caut femeie** pentru menaj, cartier Gai, experienţă şi seriozitate, 0748.482.363. 962023

• **Firmă construcţii** angajează muncitori calificaţi şi necalificaţi, nealcoolici. Tel. 0743.295.529.

• **Firmă de** construcţii angajează şef echipă. Informaţii tel. 0728.054.071.

• **Firmă de** curăţenie angajăm femei de serviciu. Telefon 0753.388.488.

• **Firmă de** curăţenie angajează personal. Oferim salariu atractiv! Tel. 0721.633.757. 948138

• **Hotel angajează** recepţioner/recepţioneră. Tel. 0728.961.060.

• **Recrutăm persoane** pentru Austria, îngrijitoare persoane vârstnice. Tel. 0043274920490; 00436767259878.

• **Restaurant angajează** ospătari şi bucătari cu experienţă. Salar excepţional, 0731.337.088.

• **Restaurant central** angajează femeie la spălat vase (rog seriozitate) şi cameristă. Informaţii telefon 0744.590.715, 0257/280894, între orele 9- 14.

• **Restaurant italian** angajează ajutor bucătar cu experienţă, 0752.083.848, după 10.

• **Magazin** încălţăminte B- dul Revoluţiei angajează vânzătoare, experienţă 3 ani, 900 lei+ bonusuri. Tel: 0727.881.104. 950479

• **S.C. angajează** şofer microbuz categ. B, distribuţie materiale construcţii, 0257/ 212266.

• **Sală Jocuri** angajează barmane şi agent pază, 0740.407.410, 0721.541.741.

• **SC angajăm** secretară (relaţii clienţi). Informaţii la 0753.464.355.

• **SC angajează** agenţi curăţenie şi coordonator echipă mobilă. Informaţii 0723.837.286.

• **SC angajează** dispecer transport internaţional, vorbitor limba italiană. Telefon 0724.558.048.

• **SC angajează** spălător auto, zona Bujac. Telefon 0771.622.940.

PRESTĂRI SERVICII

• **Îngrijesc avantajos** bătrân/ă sau copil 6- 7 ani. Telefon 0753.307.867. 943646

• **A A** Acord Garanţie 2 ani reparaţii maşini spălat ☎0744.241.398, 0357/401569 ☎0257/ 259146. 929237

• **A A** Acord garanţie, repar maşini spălat automate, frigidere, domiciliul clientului 0257/274600, 0745.395.282. 932354

• **Construcţii diverse,** renovări case, acoperişuri, faţade, zugrăveli, sanitare, scurgeri, 0751.704.282. 948077

• **Executăm: construcţii,** instalaţii. Seriozitate, negociabil. Recomandări doctori, profesori, bugetari, 0755.017.044. 947385

• **Execut: rigips,** gresie, zugrăveli, parchet laminat, tapet, renovări, 0754.481.790. 950457

• **Execut: zidărie,** tencuieli, zugrăveli, rigips, termoizolaţii, acoperişuri, izolaţii, consolidări, 0740.696.157. 933107

• **Familie de** la ţară îngrijim bătrân/bătrână pentru locuinţă (Arad), 0724.643.199. 948397

• **Mutări, montat,** demontat, transport. Tel. 0740.685.886. 945357

• **Reparăm, tapităm** canapele, colţare, rolete, domiciliul clientului. Telefon 0724.208.683, 0770.859.709. 862776

CONSTRUCŢII

• **Aduc acasă** balast, nisip, mraniţă, duc moloz, 0741.667.073. 943152

• **Aduc nisip** balast, mraniţă, ridic moloz, duc pământ, 0748.749.698. 943180

• **Aduc nisip,** balast, mraniţă, pământ, demolez, ridic moloz, 0748.934.419. 943181

• **Aduc nisip,** balastru, sorturi, pământ, moloz, vând cărbuni lignit şi lemne de foc esenţă tare, preţuri negociabile. Tel. 0752.927.929. 941480

• **Urgent! Ofer** gratis materiale de construcţii ale unei case mari, contra serviciului de demolare. Telefon 0745.800.034. 943161

• **Vând şi** transport lemne, deşeuri, rumeguş, nisip, balastru. Tel. 0757.250.730. 943145

• **Vând balast,** pământ, nisip, piatră 2- 20 mc, duc molozul. Telefon 0745.036.969, 0722.389.480. 820688

• **Vând lemn** de foc la metru ster. Telefon 0754.680.011. 960312

• **Vând lemne** cărbuni, nisip, balastru. Telefon 0757.769.010. 948167

• **Vând nisip,** balast, sort, pământ, lemne, deşeuri, rumeguş. Tel. 0742.401.233. 920120

AUTO STRĂINE

• **Ocazie!!! Doar** săptămâna aceasta! Vând Chevrolet Lacetti 2007, 79.000 km, toate dotările, stare perfectă, 5.200 Euro. Telefon 0723.282.502. 943265

• **Vând (schimb** cu alt autoturism) Daewoo Leganza, înmatriculat, an 1999, full option, stare excepţională, 0766.414.643. 948089

• **Vând autoturism** Mercedes C180 din 1993 (avariată faţa), preţ negociabil. Telefon 0743.115.836, 0720.272.318. 941071

• **Vând Ford** Escort 1800 Diesel 1993. Telefon 0749.251.063. 948075

• **Vând Ford** Mondeo 1995, diesel, 1.500 Euro. Telefon 0740.053.702. 948155

• **Vând Hyundai** 1,4 benzină, an 2009, km 22.000, garanţie, impecabil. Preţ 5.000 Eur. Tel. 0756.310.014. 962520

• **Vând maşină** nouă 0 km, Aveo Chevrolet, cu acte la zi, ☎ 0771.401.729. 915259

• **Vând Matiz,** an 2007, 57.000 km rulaţi. Preţ 1950 Eur. Tel. 0723.563.543. 945362

• **Vând Peugeot** 207, an 2007, 1400 cmc, benzină, geamuri electrice, închidere centralizată, 66.000 km, preţ 6.000 Euro, negociabil. Tel. 0751.479.367, 0723.426.986. 945078

• **Vând Renault** Express (dubiţă), înmatriculat, an 1996, climă, motor 1,4 cmc, 1.100 Euro, 0766.414.643. 948091

GARAJE

• **Dau în** chirie garaj, zona Vlaicu, bloc X2, în spate la Biserica Catolică. Telefon 0726.641.673. 950499

• **Vând garaj** zidit, zona Podgoria. Telefon 0357/805251, celular 0741.109.170. 948079

ELECTRONIC PLUS

• **Vând maşină** spălat automată, combină, ladă frig. Tel. 0257/210613. 950863

• **Vindem electrocasnice second, frigorifice, maşini spălat haine- vase, uscătoare, aragaze gaz- electrice, televizoare, anvelope, vitrine comerciale. Reducere pentru schimb, rate. Telefon 0744.796.542.** 661233

MOBIDOM

• **Cumpăr mobilă** din lemn, fotolii, măsuţe, cărţi, candelabre, argintărie, monezi vechi, 0744.203.945. 950007

• **Vând colţar** extensibil din piele nou şi dormitor de cireş. Preţ foarte, foarte bun ☎0756.877.416. 950871

• **Vând dormitor** alb- verzui, Ludovic al XVI- lea, stare foarte bună, 1200 Eur. Tel. 0757.653.660. 945365

• **Vând mobilă** clasică- bibiliotecă, dormitor, tablouri pictori consacraţi. Tel. 0723.268.475. 950480

• **Vând mobilă** din lemn sculptată, veche. Tel. 0749.477.077. 943683

• **Vând mobilă** nuc, canapea 2+1. Tel. 0720.190.543, 0752.583.376. 941364

• **Vând una** mobilă bucătărie, uşi termopan, climă, stare bună, 0745.521.277. 933273

POŞTA LUI CUPIDON

• **Cetăţean german,** bine situat, (43 ani), doreşte să cunoască d- nă/domnişoara (18- 35 ani) pt.prietenie, căsătorie. Tel. 0049 4321 260670. 960640

• **Domn german** 45/180/75, doresc cunoştinţă cu doamnă, domnişoară serioasă pentru prietenie, 27- 35. Tel. intermediar 0723.207.324, 0760.179.397. 943214

• **Sportiv, 40** ani, 178/88 kg, stare materială bună, lucrez în Italia de 10 ani, caut o tipă până în 35 ani, liniştită, posibil de la ţară, pentru o relaţie serioasă, exclus aventurierele. Telefon 0726.936.792. 948100

TRACTOARE

• **Vând tractor** Case Internaţional 1455, 145 CP, an fabricaţie 1993 şi plug reversibil 4 capuri. Telefon 0740.575.234. 933355

PIERDERI

• **Pierdut certificat** înregistrare şi certificate constatatoare pentru Nagy- Gyuris Gheorghe Atanasie PFA. Le declar nule960309

• **Pierdut poliţă** asigurare viaţă AP0016367, contractant Fortuna Lucia. O declar nulă. 960525

• **Pierdut poliţă** de asigurare cu seria AP 0013688 pe numele S.C. Cleener Service S.R.L. O declar nulă. 961919

LOCURI DE VECI

• **Vând un** loc de veci în Cimitirul Eternitatea. Tel. 0357/418523, 0742.621.552. 925782

• **Vând 3** locuri de veci, Cimitir UTA, lângă Aleea Principală. Telefon 0744.775.013. 960319

PLANTE-FLORI

• **Vând şrot** floarea soarelui 1,2 Ron/kg, negociabil. Telefon 0731.347.875. 930950

• **Vând grâu** şi porumb 0,7 lei/kg. Tel. 0745.139.263. 930615

• **Vând grâu** şi porumb. Telefon 0743.029.943, 0749.874.824. 953267

• **Vând grâu** pentru panificaţie. Detalii la nr. tel. 0740.169.268. 950504

• **Vând ovăz** 1 Ron/kg. Tel. 0745.013.511948197

ANIMALE-PĂSĂRI DOMESTICE

• **Cumpăr vaci** pentru sacrificat. Telefon 0743.330.838. 950477

• **Vând grăsuni** şi porci la 80/90 kg/buc., rasă carne, 0744.855.910. 943678

• **Vând porci** graşi petrani, între 100- 140 kg. Tel. 0723.506.418. 962488

• **Vând pui** de carne, diferite mărimi. Telefon 0748.322.489, 0771.521.216, 0721.665.317, 0357/442670. 820402

• **Vând puichiţe** ouătoare de 8 săptămâni. Telefon 0753.511.230. 948112

• **Vând vacă** fătată recent. Telefon 0740.095.203, 0257/279756. 960322

• **Vând vacă** gestantă, rasă bălţată în Arad, 0754.346.177. 943157

• **Vând viţei** mici de lapte. Cumpăr vaci pentru abator, 0740.891.238. 868914

• **Vând 10** familii albine multietajate. Tel. 0257/275037. 960643

• **Vând 30** familii albine, lăzile preţ separat. Telefon 0735.320.887. 945138

• **Vând 40** oi ţurcane breze şi miei+ 2 câini de pază. Telefon 0785.129.020. 950469

MAŞINI,UTILAJE,INSTALAŢII

• **Buldoexcavator Kramer** tracţiune 4x4, an 1980, toate cupele, funcţional 0257/288680, 0257/287080, 0722.274.870. 931013

• **Vindem toată** gama de utilaje agricole: combine, tractoare, aparat de stropit etc. Tel. 0741.082.278. 932870

AFACERI

• **Ocazie! Vând** afacere super bună cu vad foarte bun într- un spaţiu comercial, 30.000 Eur/negociabil, 0746.480.044. 941111

ÎMPRUMUTURI FINANCIARE

• **Ofer împrumut** financiar (euro), condiţii foarte avantajoase. Tel. 0049 4321 260670 951619

DIVERSE

• **Cumpăr argint,** nichel, cositor, cupru, inox, plumb, alamă, aluminiu, baterii, motoraşe, fier vechi, pene, vaci pentru tăiat, 0748.912.117. 950915

• **Cumpăr cositor,** baterii, pene, alamă, argint, cupru, fier vechi, 0755.513.202. 950990

• **Cumpăr fier** vechi, cupru, argint, alamă, pene, baterii, cositor, 0741.435.116. 950928

• **Cumpăr mărci** filatelice, ilustrate vechi, bancnote şi monezi vechi. Telefon 0743.608.728. 962448

• **Cumpăr nichel-** 40 lei, cositor, fier vechi, videa, burghie, freze, argint, aut 14K, 80 lei/g, vaci pentru tăiat, 0741.134.368. 950517

• **Cumpăr pene** vechi- noi, cupru, alamă, fier, baterii. Preţ bun, 0741.689.068. 940951

• **Vând bancă** tâmplar în stare bună şi scule de tâmplărie manuală. Tel. 0257/ 284104. 950496

• **Vând cărămidă** din demolări. Telefon 0745.553.403. 960321

• **Vând cazane** de aramă pentru făcut ţuică. Adresa Piştia, str. Izlaz, nr. 109. Telefon 0752.643.193. 945140

• **Vând maşină** cusut electrică Privileghi, nemţească, nouă, 150 Euro. Telefon ☎0746.960.501. 948081

• **Vând 2** porci aproximativ 100 kg bucata. Telefon 0723.419.271. 948145

Publicitate: 0257/210.775

COMEMORĂRI

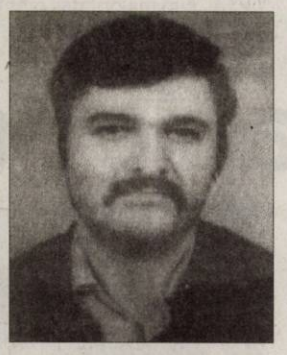

Cu multă durere în suflet duminică 29 aprilie 2012, în loc să-ţi spunem „La mulţi ani"!

FRANCESCU IONEL NĂICĂ,

mă rog la bunul Dumnezeu să-ţi dea linişte şi odihnă.

Mama ta Tina cu familia, Milu din America

Azi 27 aprilie păstrăm în suflet aceeaşi durere şi tristeţe de la despărţirea de iubitul nostru soţ, tată, socru şi bunic

TULCAN IOAN,

din Socodor.

Lumina Învierii să îţi lumineze calea şi Domnul să îţi vegheze somnul!

Familia

Se împlineşte 1 an de când a plecat dintre noi cel care a fost

ing. RESTIVAN MIHAI.

Parastasul, sâmbătă 28 aprilie 2012, ora 17, la Mănăstirea Hodoş-Bodrog.

Familia îndoliată

Un dor nestins ne înduioşează inima pentru mama

MARIA MOGA

şi acum la 25 ani de la plecarea ei la Domnul. Plini de nădejdea revederii, trăim având chipul ei frumos în suflet. Mi-e tare dor de tine mamă!

Daniel, Emma, Liviu, Lili şi Nicu Moga

Azi, la împlinirea a 10 ani de la plecarea în veşnicie, reaprindem candela neuitării, aşezăm cu tristeţe un buchet de amintiri dragi, gânduri de recunoştinţă şi multe lacrimi pe mormântul mult regretatului nostru tată, socru şi bunic,

ION ROMANESCU.

Să-i fie somnul lin şi memoria binecuvântată! Pentru aleasa frumuseţe a sufletului său, pentru înţelepciunea, blândeţea şi dragostea cu care ne-a înconjurat, îi aduc trist şi pios omagiu:

fiul Liviu, nepotul Radu cu familia şi nora Doina Romanescu

Duminică 29 aprilie 2012 se împlinesc 6 săptămâni de la dureroasa despărţire de soţul meu drag

URS IOAN.

Dumnezeu să-l odihnească în pace! Parastasul va avea loc duminică, 29 aprilie 2012, ora 12:00, la Biserica Ortodoxă din Sânicolau Mic.

Soţia şi copiii

Cu durere în suflet comemorăm împlinirea a şase săptămâni de la trecerea la cele veşnice a celui care a fost dragul nostru soţ, tată, bunic şi socru

GEORGESCU PETRU.

Slujba de pomenire va avea loc duminică, 29 aprilie 2012, ora 12:30, la Biserica Ortodoxă Gai. Bunul Dumnezeu să-ţi dea odihnă veşnică! Nu te vom uita niciodată!

Familia

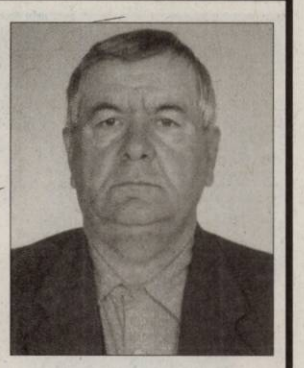

Durerea din inimile noastre rămâne aceeaşi şi acum când se împlinesc 4 ani de când ai plecat din această lume

TUDUR IOVU.

Trăim cu nădejdea în suflet că ne vom întâlni şi vom trăi veşnic lângă Domnul.

Te plânge soţia Măriuţa cu cei 13 copii împreună cu familiile lor

Acum 10 ani, pe data de 1 Mai, în Săptămâna Mare a urcat la ceruri un suflet mare şi bun

DORIN BOLDOR.

Iubea viaţa, dar a trebuit să plece. Ne este foarte dor de tine.

Familia

În Vinerea Mare a împlinit 15 ani de la trecerea la cele veşnice soţul meu

VIŞINESCU MIHAI.

Păstrându-i vie amintirea îl readucem o clipă în gândurile celor care l-au cunoscut. Lacrimi, rugăciuni, flori, pe mormânt. Dumnezeu să-l odihnească în pace!

Soţia

Anunţurile de deces se publică GRATUIT!

Ricky Martin FOTO: EPA

Strâng fonduri pentru Obama

NEW YORK. Starul latino Ricky Martin va fi gazda unei gale pentru strângerea de fonduri dedicate campaniei electorale a președintelui Barack Obama, ocazie prin care muzicianul dorește să-i mulțumească președintelui american pentru susținerea acordată drepturilor homosexualilor, conform starpulse.com. Martin, alături de Consiliul organizației Lesbian, Gay, Bisexual and Transgender (LGBT) și de Futuro Fund, vor organiza o strângere de fonduri pentru președintele american la Rubin Museum of Art din New York, în cursul lunii viitoare. Ricky Martin a declarat în repetate rânduri că-și dorește ca Obama să câștige un al doilea mandat, contând pe faptul că liderul de la Casa Albă va sprijini în continuare minoritățile sexuale. „Sunt mândru să-l sprijin pe președintele nostru", a declarat starul latino.

SURSA: AGERPRES

O bufniță este mamă surogat

BERLIN. Pentru că o bufniță de la grădina zoologică din orașul german Saarburg (vest) nu putea avea proprii pui, îngrijitorii de la Prey Park i-au dat să clocească pui de găină. Acum Flea, mama surogat, își crește cei patru pui cu mare grijă, scrie Der Spiegel. „Se poartă minunat cu ei", a spus directorul centrului, Wolfgang Klotzbucher, agenției DPA, adăugând că nu a mai auzit de un experiment asemănător la altă grădină zoologică. „Consideră că puii sunt ai ei și este foarte fericită să le poarte de grijă", mai spune el. Îngrijitorii s-au hotărât să-i dea bufniței de 14 ani, botezată Flea (purice) pentru că a fost foarte mică când era pui, ouă de găină după ce au observat că era foarte „dornică să clocească". Ea are șanse mici să fie mamă. Fiind crescută de mică de oameni, Flea a avut „un tipar incorect", arată directorul Prey Park. „A crescut cu noi în casă și a fost mereu în contact cu oamenii", a mai spus el DPA. Ca atare, n-ar recunoaște o bufniță mascul ca făcând parte din aceeași specie cu ea, împerecherea fiind astfel foarte dificilă.

Bufnița Flea de la Prey Park FOTO: FAN

Album nou cu Beach Boys

LOS ANGELES. Legendarul grup rock Beach Boys își sărbătorește cea de-a 50-a aniversare așa cum le stă bine unor muzicieni: la 20 de ani de la lansarea albumului „Summer in paradise" (1992), grupul urmează să scoată pe piață un nou album, pe 5 iunie, anunță Huffington Post.

Beach Boys FOTO: EPA

Brian Wilson, Mike Love, Al Jardine și Bruce Johnston lucrează la noul album, al cărui nume nu se cunoaște încă. „Este ceva nou. Există mult din ceea ce ascultătorii speră să recunoască din Brian Wilson, dar și din Mike Love. Ei sunt împreună și compun amândoi", a declarat Bruce Johnston în Billboard.

Cei doi n-au mai lucrat împreună din 1989, de la albumul „Still Cruisin", dar toți membrii au participat la realizarea noului album. Chiar și David Marks, care s-a alăturat grupului în 1962, când avea doar 13 ani.

Deși membrii formației sunt în relații bune, este puțin probabil ca ei să facă alte turnee. SURSA: AGERPRES

A abolit pedeapsa cu moartea

NEW YORK. Guvernatorul statului Connecticut Dannel Malloy a promulgat miercuri o lege care abolește pedeapsa cu moartea, făcând din acest stat din nord-estul Statelor Unite al 17-lea care interzice pedeapsa capitală, relatează AFP. Această lege a fost aprobată la începutul lunii de către Camera și Senatul statului, ambele cu o majoritate democrată. Pedeapsa cu moartea a fost înlocuită în arsenalul juridic al statului de închisoarea pe viață. Legea intră în vigoare imediat, a precizat biroul guvernatorului, de asemenea democrat. Pedeapsa cu moartea nu a mai fost folosită practic în Connecticut, unde un singur condamnat a fost executat în 52 de ani, însă majoritatea opiniei publice o susține.

Timea
Este pasionată de sport, muzică și călătorii.

La soare
Se încălzesc la razele de soare sau simt în aer miros de pește? Leii de mare fac o baie de soare în țarcul lor de la grădina zoologică din Wuppertal, Germania. FOTO: EPA

Cusack a primit o stea

LOS ANGELES. Însoțit de prieteni și de sora sa, John Cusack a primit o marți o stea pe celebrul Hollywood Walk of Fame, transmite starpulse.com.

John Cusack FOTO: EPA

Alături de actor, la ceremonie au fost prezenți actorii Jack Black, alături de care a jucat în „High Fidelity", Dan Akroyd cu care a jucat în „Grosse Pointe Blank" și Billy Bob Thornton („Pushing Tin"). Sora lui John Cusack, Joan, a fost de asemenea prezentă în momentul dezvelirii stelei fratelui său.

Actriță la rândul său, Joan Cusack a jucat alături de fratele său în filme precum „High Fidelity", „Say Anything" și „Sixteen Candles".

John Cusack joacă rolul principal din filmul „The Raven" care va avea premiera internațională vineri. În acest film Cusack joacă rolul scriitorului Edgar Allan Poe care, alături de un tânăr polițist, încearcă să descopere autorul unor crime inspirate din opera lui Poe.

SURSA: AGERPRES

Campanie pentru haitieni

Sean Penn a primit un premiu pentru angajamentul în favoarea statului Haiti.

CHICAGO. Actorul Sean Penn a primit miercuri un premiu care-i răsplătește angajamentul umanitar în favoarea statului Haiti, cu ocazia summitului mondial al laureaților premiului Nobel pentru Pace de la Chicago.

Actorul a profitat de această ocazie ca să lanseze un nou apel la mobilizare pentru cea mai săracă țară din cele două Americi. El a fondat în acest scop J/P Haitian Relief Organization.

„Ar fi nevoie de un laureat pentru poezie ca să descrie curajul și demnitatea poporului haitian", a spus Sean Penn, acceptând premiul la al 12-lea summit mondial. „Niciun popor de pe pământ nu dorește să reușească singur așa cum dorește cel haitian. Dar, după cum spunea Martin Luther King, poți spune unui om să se descurce singur, dar nu-i poți spune să o facă fără cizme", a adăugat Penn.

Sean Penn, premiat de Gorbaciov FOTO: EPA

La peste doi ani de la cutremurul din ianuarie 2010 care a devastat țara, peste 500.000 de haitieni trăiesc încă în adăposturi improvizate. „Uitați-vă puțin la tabăra Cite Soleil, unde 240.000 de haitieni - femei, bărbați și copii - dorm la cea mai mică ploaie într-o apă tulbure în care se amestecă ape uzate, toxine și deșeuri. Unde violurile și agresiunile cu arme de foc sunt la ordinea zilei", a mai spus actorul.

De la începutul anului au fost ucise în Haiti peste 150 de persoane, cele mai multe împușcate, a anunțat în martie Rețeaua națională de apărare a drepturilor omului.

SURSA: AGERPRES

Retrogradat de... Facebook

WASHINGTON. Un sergent american din Corpul Pușcașilor Marini a fost exclus din armată și retrogradat simbolic la rangul de simplu soldat pentru insultarea președintelui Barack Obama pe Facebook, a anunțat miercuri corpul de elită al armatei americane, relatează AFP. Sergentul Gary Stein, în vârstă de 26 de ani, a fost „eliberat din Corpul Pușcașilor Marini" pentru „un motiv neonorabil", a afirmat Corpul Pușcașilor Marini, într-un comunicat. Militar de nouă ani, sergentul Stein l-a numit pe președintele american, pe Facebook și pe alte site-uri de Internet, laș și „inamicul economiei și religiei", fără a ezita să scrie pe unul dintre aceste site-uri: „Obama să se ducă să se f...". El vindea de asemenea și stickere cu „NOBAMA 2012".

SURSA: MEDIAFAX

Gary Stein FOTO: FAN

Record de vânzări digitale

LONDRA. Formația Maroon 5 a spulberat recordurile în materie de vânzări digitale, devenind prima formație care a încasat peste 490.000 de descărcări într-o săptămână, conform starpulse.com. Piesa „Payphone" de pe albumul „Overexposed" a intrat în topul Billboard Hot 100 direct pe locul trei, punând presiune pe solistul australian Gotye a cărui piesă „Somebody That I Used To Know" se află de două săptămâni pe primul loc. Cele 493.000 de descărcări ale piesei depășesc cu 30.000 recordul deținut de Black Eyed Peas din anul 2009 cu piesa „Boom Boom Pow". Formația Maroon 5 s-a bucurat de mare succes odată cu lansarea albumului de debut - „Songs About Jane", în 2002.